



HISTORISCH BODEMONDERZOEK

STEEG 43

TE SEVENUM





**Bodem**



# Rapportage historisch bodemonderzoek

## Steeg 43 te Sevenum

<b>Opdrachtgever</b>	Arvalis Venlo St. Jansweg 20D 5928 RC Venlo
<b>Rapportnummer</b>	5577.001
<b>Versienummer</b>	D2
<b>Status</b>	Eindrapportage
<b>Datum</b>	14 december 2017
<b>Vestiging</b>	Swalmen
<b>Opsteller</b>	ing. B.H.M. Houben
<b>Paraaf</b>	
<b>Kwaliteitscontrole</b>	Dhr. S.J. Theeuwen
<b>Paraaf</b>	



### *Kwaliteitszorg*

Econsultancy is lid van de Vereniging Kwaliteitsborging Bodembeheer (VKB). De VKB is een vereniging van bodemadvies- en -onderzoeksbureaus en heeft als doel kwaliteitsborging en continue verbetering van de dienstverlening van haar leden op het gebied van bodembeheer. Het VKB keurmerk geeft opdrachtgevers de zekerheid dat het uitvoerend bureau werkt conform de eisen die de VKB aan haar leden stelt op het gebied van competenties en integriteit van medewerkers en het toepassen van vigerende normen en onderzoeksprotocollen.

Econsultancy werkt volgens een dynamisch kwaliteitssysteem, zoals beschreven in het kwaliteitshandboek. Ons kwaliteitssysteem is gecertificeerd volgens de kwaliteitsborgingsnormen van de NEN-EN-ISO 9001:2008.

### *Betrouwbaarheid*

Opgemerkt wordt dat geraadpleegde bronnen niet altijd zonder fouten en volledig zijn. Daar Econsultancy voor het verkrijgen van historische informatie afhankelijk is van deze bronnen, kan Econsultancy niet instaan voor de juistheid en volledigheid van deze informatie.

## INHOUDSOPGAVE

1.	INLEIDING .....	1
2.	GERAADPLEEGDE BRONNEN.....	1
3.	AFBAKENING ONDERZOEKSLOCATIE VOORONDERZOEK .....	1
4.	GEBRUIK ONDERZOEKSLOCATIE .....	2
	4.1 Historisch en huidig gebruik onderzoekslocatie .....	2
	4.2 Toekomstige situatie.....	2
5.	CALAMITEITEN.....	3
6.	UITGEVOERD(E) BODEMONDERZOEK(EN) OP DE ONDERZOEKSLOCATIE.....	3
7.	BELENDEDE PERCELEN/TERREINDELEN .....	3
8.	INFORMATIE LOKALE/REGIONALE ACHTERGRONDGEHALTEN.....	3
9.	BODEMOPBOUW EN GEOHYDROLOGIE .....	3
	9.1 Bodemopbouw.....	3
	9.2 Geohydrologie .....	3
10.	TERREININSPECTIE .....	4
11.	SAMENVATTING EN CONCLUSIES .....	5

### BIJLAGEN:

1. - Topografische ligging van de locatie
- 2a. - Locatieschets
- 2b. - Foto's onderzoekslocatie
3. - Geraadpleegde bronnen

## 1. INLEIDING

Econsultancy heeft van Arvalis Venlo opdracht gekregen voor het uitvoeren van een historisch bodemonderzoek aan de Steeg 43 te Sevenum.

Het onderzoek is uitgevoerd in het kader van de bestemmingsplanwijziging van de onderzoekslocatie.

Het historisch bodemonderzoek heeft tot doel te bepalen of er aanleiding bestaat voor het uitvoeren van een bodemonderzoek conform de NEN 5740, door middel van een archiefonderzoek, een interview met de eigenaar/gebruiker en een terreininspectie.

Het vooronderzoek is verricht conform de NEN 5725:2009 "Bodem - Landbodem - Strategie voor het uitvoeren van vooronderzoek bij verkennend en nader onderzoek".

## 2. GERAADPLEEGDE BRONNEN

De informatie over de onderzoekslocatie is gebaseerd op de bij de gemeente Horst aan de Maas aanwezige informatie (contactpersoon mevrouw A. Jenniskens), informatie verkregen van de opdrachtgever (contactpersoon de heer L. Peeters) en informatie verkregen uit de op 7 december 2017 uitgevoerde terreininspectie.

Van de locatie en de directe omgeving zijn uit verschillende informatiebronnen gegevens verzameld over:

- het historische, huidige en toekomstige gebruik;
- eventuele calamiteiten;
- eventueel eerder uitgevoerde bodemonderzoeken;
- de bodemopbouw en geohydrologie;
- verhardingen, kabels en leidingen.

Bijlage 3 geeft een overzicht van de geraadpleegde bronnen.

## 3. AFBAKENING ONDERZOEKSLOCATIE VOORONDERZOEK

De onderzoekslocatie ( $\pm 1,5$  ha) ligt aan de Steeg 43, circa 1 kilometer ten zuidwesten van de kern van Sevenum (zie bijlage 1) en is kadastraal bekend gemeente Sevenum, sectie R, nummer 443.

Volgens het Actueel Hoogtebestand Nederland ([www.ahn.nl](http://www.ahn.nl)) bevindt het maaiveld zich op een hoogte van circa 29 m +NAP en zijn de coördinaten van de onderzoekslocatie  $X = 199.130$ ,  $Y = 379.495$ .

## 4. GEBRUIK ONDERZOEKSLOCATIE

### 4.1 Historisch en huidig gebruik onderzoekslocatie

Volgens historisch kaartmateriaal uit omstreeks 1900 was de locatie, alsmede de omgeving ervan, destijds in agrarisch gebruik (weide) en was destijds reeds bebouwd. Rond 1937 is op de onderzoekslocatie een onverharde (zand)weg gerealiseerd. In de periode rond 1962 zijn verschillende gebouwen op de onderzoekslocatie gerealiseerd. De onverharde weg is vanaf circa 1999 niet meer aanwezig op de onderzoekslocatie. De situatie op de onderzoekslocatie is tot op heden niet wezenlijk veranderd.

Momenteel is de onderzoekslocatie grotendeels in gebruik als boomkwekerij. Een klein deel is bebouwd met een woning, een vakantieappartement en een schuur/overkapping. Het terrein in de omgeving van de woning is grotendeels verhard. Volgens de huidige eigenaar van de locatie is in 1932 een voormalige schuur gesloopt en vervolgens toegepast als fundering onder de huidige (kiesel)verharding op de locatie. De dakbedekking van de schuur bestond destijds uit dakpannen. Volgens de huidige eigenaar is sindsdien geen puin meer aangebracht op de locatie.

In bijlage 2a is de huidige situatie op een locatieschets weergegeven. Bijlage 2b bevat enkele foto's van de onderzoekslocatie.

In 1993 en in 1999 is een milieucontrole op de onderzoekslocatie uitgevoerd. In 1999 bleek dat de bedrijfsactiviteiten destijds alsmede de opslag van bestrijdingsmiddelen en olie reeds waren gestaakt, er zijn destijds geen mogelijk bodembedreigende activiteiten geconstateerd.

Op de locatie is in het verleden een bovengrondse dieselolietank aanwezig geweest (zie tabel I). De tank bevond zich destijds in een lekbak onder een afdak. Econsultancy verwacht vooralsnog geen mogelijke bodemverontreiniging ter plaatse van de voormalige bovengrondse dieselolietank.

Tabel I geeft een opsomming van de verleende (bouw)vergunningen voor de onderzoekslocatie. Tevens is aangegeven of er in de bouwvergunning vermeld is of asbest als bouw materiaal is toegepast.

**Tabel I. Verleende (bouw)vergunningen**

Naam aanvrager	Jaartal	Omschrijving	Asbest toegepast in:
Dhr. M.F. Hoeijmakers	1981	Oprichtingsvergunning verleend voor een varkenshouderij annex akkerbouwbedrijf.	onbekend
Dhr. M.F. Hoeijmakers	1995	Uitbreidings-/wijzigingsvergunning verleend voor o.a. olie- en bestrijdingsmiddelen opslag.	n.v.t.
Dhr. P. Hoeijmakers	2005	Vergunning verleend ten behoeve van de legalisatie van een vakantieappartement in een voormalige stalruimte.	n.v.t.
Dhr. P. Hoeijmakers	2005	sloopvergunning verleend voor een overkapping	golfplaten

### 4.2 Toekomstige situatie

De initiatiefnemer is voornemens de bestemming van de onderzoekslocatie te wijzigen.

## 5. CALAMITEITEN

Voor zover bij de opdrachtgever bekend hebben zich op de onderzoekslocatie in het verleden geen aanvullende calamiteiten met een bodembedreigend karakter voorgedaan. Ook uit informatie van de gemeente Horst aan de Maas blijkt niet dat er zich in het verleden bodembedreigende calamiteiten hebben voorgedaan.

## 6. UITGEVOERD(E) BODEMONDERZOEK(EN) OP DE ONDERZOEKSLOCATIE

Op de onderzoekslocatie zijn, voor zover bekend, geen bodemonderzoeken uitgevoerd.

## 7. BELENDEDE PERCELEN/TERREINDELEN

In bijlage 4 zijn de geraadpleegde informatiebronnen voor de omliggende terreindelen en belendende percelen binnen 25 meter van de onderzoekslocatie opgenomen. Het bodemgebruik van de omliggende terreindelen is als volgt:

- aan de noordzijde bevindt zich een woning met bijbehorende siertuin;
- aan de oostzijde bevindt zich een akker;
- aan de zuidzijde bevindt zich een woning met bijbehorende siertuin;
- aan de westzijde bevindt zich een openbare weg (Steeg).

Van de aangrenzende percelen zijn geen bodemonderzoeksgegevens bekend. Uit de verzamelde informatie blijkt dat er op de aangrenzende percelen geen (grensoverschrijdende) bodemverontreinigingen zijn te verwachten.

## 8. INFORMATIE LOKALE/REGIONALE ACHTERGRONDGEHALTEN

Regionaal komen verhoogde concentraties van metalen in het grondwater voor. De provincie Limburg heeft specifieke beleidslijnen geformuleerd met betrekking tot deze regionaal verhoogde concentraties van metalen in het grondwater (zie "Beleidskader bodem 2010", vastgesteld door Gedeputeerde Staten van Limburg op 28 september 2010).

## 9. BODEMOPBOUW EN GEOHYDROLOGIE

### 9.1 Bodemopbouw

De originele bodem bestaat volgens de bodemkaart van Nederland uit een vlakvaaggrond (westelijk terreindeel) en een hoge zwarte enkeerdgrond (oostelijk terreindeel), die volgens de Stichting voor Bodemkartering voornamelijk zijn opgebouwd uit lemig fijn zand. De afzettingen, waarin deze bodem is ontstaan, behoren geologisch gezien tot de Formatie van Boxtel.

### 9.2 Geohydrologie

Tectonisch gezien ligt de onderzoekslocatie op de Peelhorst. Deze horst wordt aan de zuidwestzijde begrensd door de Peelrandbreuk en aan de noordoostzijde door de Tegelenbreuk. Beide breuken zijn noordwest-zuidoost gericht.

De gemiddelde stand van het freatisch grondwater bedraagt  $\pm 27$  m +NAP, waardoor het grondwater zich op  $\pm 2$  m -mv zou bevinden. Het water van het eerste watervoerend pakket stroomt volgens de isohypsenkaart van de Dienst Grondwaterverkenning van TNO, kaartblad 52 West, 1972 (schaal 1:50.000), in oostelijke richting.

Er liggen geen pompstations in de buurt van de onderzoekslocatie die van invloed zouden kunnen zijn op de grondwaterstroming ter plaatse van de onderzoekslocatie. De onderzoekslocatie ligt niet in een grondwaterbeschermingsgebied.

## 10. TERREININSPECTIE

Op 7 december 2017 is er een terreininspectie uitgevoerd. Deze is gericht op de identificatie van bronnen, die mogelijk hebben geleid of kunnen leiden tot een grond- en/of grondwaterverontreiniging.

Ter plaatse van de voormalige olietank zijn op het maaiveld géén morsvlekken van olie(producten) waargenomen. De tijdens de terreininspectie aangetroffen situatie komt overeen met de locatiegegevens, zoals deze zijn opgenomen in hoofdstuk 4. Op de onderzoekslocatie zijn geen mogelijke aanvullende bronnen voor een grond- en/of grondwaterverontreiniging aangetroffen.

Op het maaiveld zijn geen asbestverdachte materialen waargenomen.

## 11. SAMENVATTING EN CONCLUSIES

Econsultancy heeft in opdracht van Arvalis Venlo een historisch bodemonderzoek uitgevoerd aan de Steeg 43 te Sevenum.

Het onderzoek is uitgevoerd in het kader van de voorgenomen bestemmingsplanwijziging van de onderzoekslocatie.

Uit het vooronderzoek blijkt dat er sprake is van voormalige en/of huidige bodembelasting ter plaatse van het erf, waardoor het vermoeden van bodemverontreiniging aanwezig is. Dit in verband met de aangebrachte puinresten, afkomstig van de voormalige bebouwing, welke onder de kiezelverharding op de onderzoekslocatie zijn aangebracht. Verwacht wordt, dat er verspreid over de locatie wisselende gehalten aan verontreinigende stoffen voorkomen. De verwachte verontreinigende stoffen voor deze situatie zijn metalen en PAK.

Op basis van het vooronderzoek is geconcludeerd, dat de onderzoekslocatie ter plaatse van het erf onderzocht dient te worden volgens de strategie voor een "verdachte locatie met diffuse bodembelasting en een heterogene verontreiniging op schaal van monsterneming" (VED-HE). Het doel van het verkennend bodemonderzoek in deze situatie is het bepalen van de aard van de heterogeen verdeelde verontreinigende stof op schaal van monsterneming. Tevens wordt vastgesteld of de vermoede verontreinigende stof de achtergrondwaarde of het geldend achtergrondgehalte overschrijdt.



# Bijlage 1 Topografische ligging van de locatie

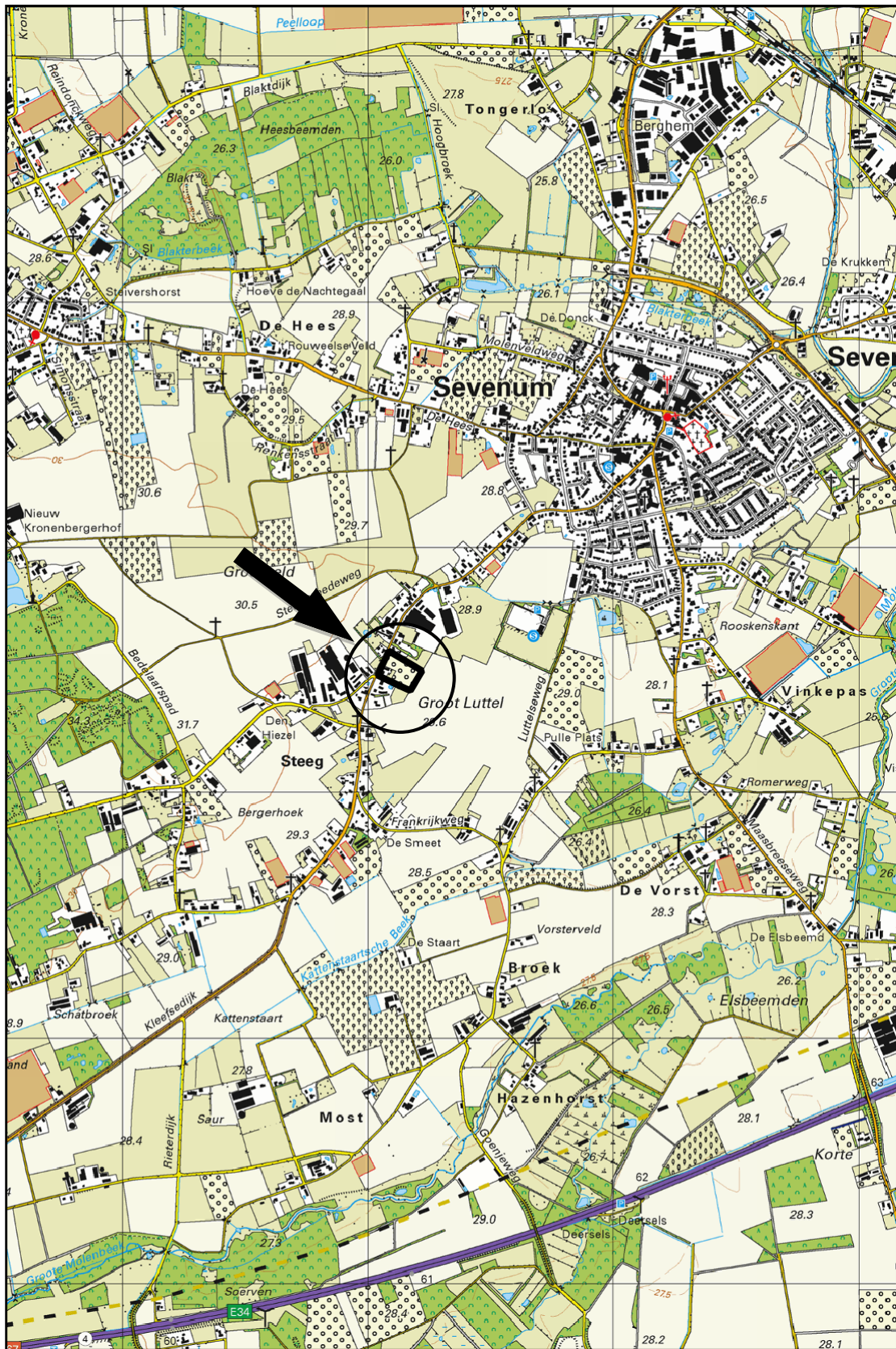

Schaal 1:25.000  
Deze kaart is noordgericht

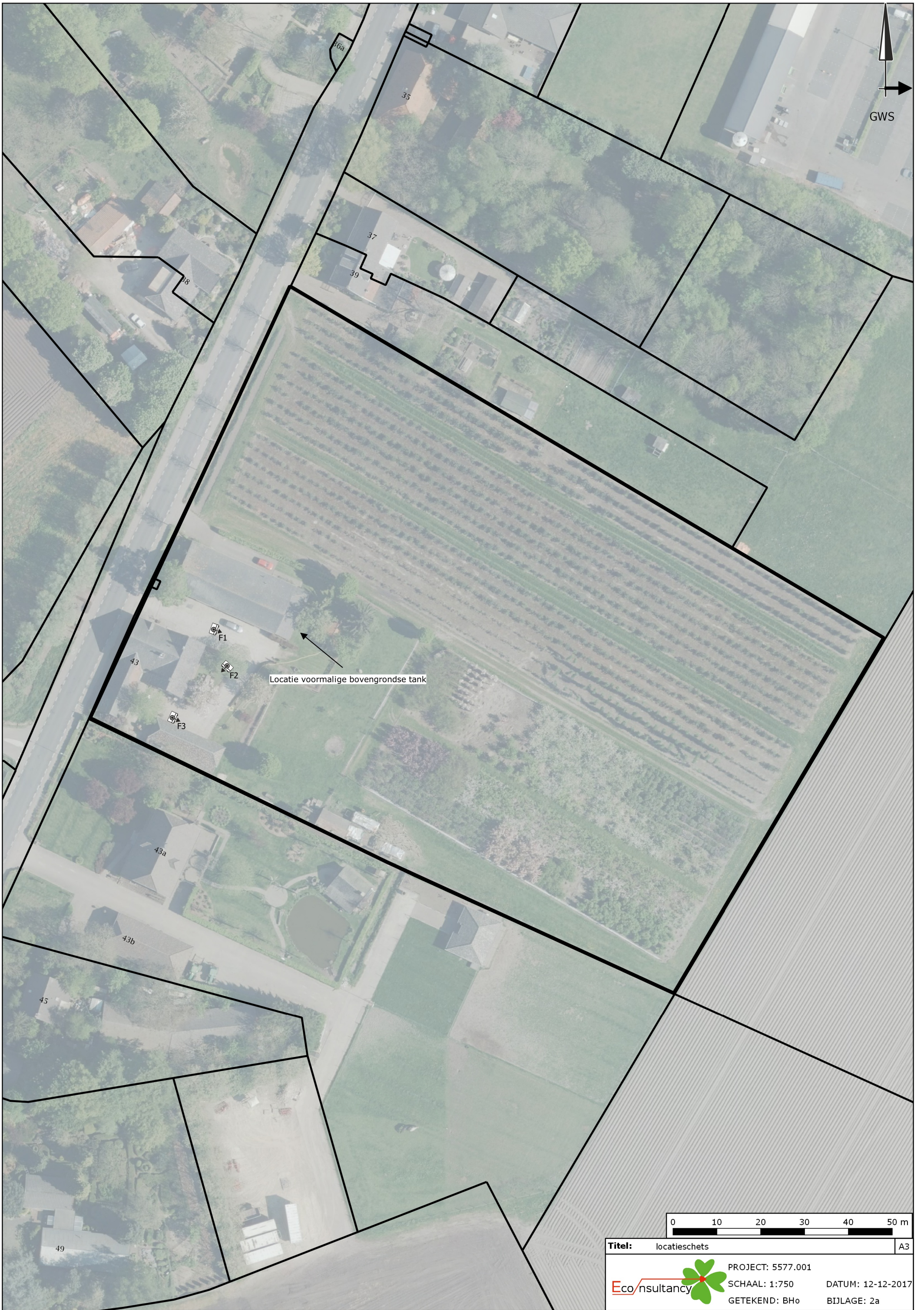

Locatie voormalige bovengrondse tank



<b>Titel:</b> locatieschets	A3	
	PROJECT: 5577.001	DATUM: 12-12-2017
	SCHAAL: 1:750	BIJLAGE: 2a
	GETEKEND: BHo	

# Legenda

Boringen	
Omschrijving	Symbol
Boring tot 0,5 m -mv	
Boring tot 1,0 m -mv	
Boring tot 1,5 m -mv	
Boring tot 2,0 m -mv	
Boring tot 2,5 m -mv	
Boring tot 3,0 m -mv	
Boring tot 3,5 m -mv	
Boring tot 4,0 m -mv	
Boring tot 4,5 m -mv	
Boring tot 5,0 m -mv	
Peilbuis	
Peilbuis (diep)	
Voorgaande boring tot 0,5 m -mv	
Voorgaande boring tot 1,0 m -mv	
Voorgaande boring tot 1,5 m -mv	
Voorgaande boring tot 2,0 m -mv	
Voorgaande boring tot 2,5 m -mv	
Voorgaande boring tot 3,0 m -mv	
Voorgaande boring tot 3,5 m -mv	
Voorgaande boring tot 4,0 m -mv	
Voorgaande boring tot 4,5 m -mv	
Voorgaande boring tot 5,0 m -mv	
Voorgaande peilbuis	
Voorgaande peilbuis (diep)	
Kernboring 80 mm	
Kernboring 120 mm + boring tot 0,5 m -mv	
Kernboring 120 mm + boring tot 1,0 m -mv	
Kernboring 120 mm + boring tot 1,5 m -mv	
Kernboring 120 mm + boring tot 2,0 m -mv	
Kernboring 120 mm + boring tot 2,5 m -mv	
Kernboring 120 mm + boring tot 3,0 m -mv	
Kernboring 120 mm + boring tot 3,5 m -mv	
Kernboring 120 mm + boring tot 4,0 m -mv	
Kernboring 120 mm + boring tot 4,5 m -mv	
Kernboring 120 mm + boring tot 5,0 m -mv	
Kernboring 120 mm	

Boringen	
Omschrijving	Symbol
Asbestgat 30x30x50	
Asbestgat 30x30x50 + boring tot 0,5 m -mv	
Asbestgat 30x30x50 + boring tot 1,0 m -mv	
Asbestgat 30x30x50 + boring tot 1,5 m -mv	
Asbestgat 30x30x50 + boring tot 2,0 m -mv	
Asbestgat 30x30x50 + boring tot 2,5 m -mv	
Asbestgat 30x30x50 + boring tot 3,0 m -mv	
Asbestgat 30x30x50 + boring tot 3,5 m -mv	
Asbestgat 30x30x50 + boring tot 4,0 m -mv	
Asbestgat 30x30x50 + boring tot 4,5 m -mv	
Asbestgat 30x30x50 + boring tot 5,0 m -mv	
Asbestgat 30x30x50 + peilbuis	
Asbestgat 30x30x50 + peilbuis (diep)	
Asbestgat 100x100x50	
Asbestgat 100x100x50 + boring tot 0,5 m -mv	
Asbestgat 100x100x50 + boring tot 1,0 m -mv	
Asbestgat 100x100x50 + boring tot 1,5 m -mv	
Asbestgat 100x100x50 + boring tot 2,0 m -mv	
Asbestgat 100x100x50 + boring tot 2,5 m -mv	
Asbestgat 100x100x50 + boring tot 3,0 m -mv	
Asbestgat 100x100x50 + boring tot 3,5 m -mv	
Asbestgat 100x100x50 + boring tot 4,0 m -mv	
Asbestgat 100x100x50 + boring tot 4,5 m -mv	
Asbestgat 100x100x50 + boring tot 5,0 m -mv	
Asbestgat 100x100x50 + peilbuis	
Asbestgat 100x100x50 + peilbuis (diep)	
Kernboring + asbestgat 30x30 + Boring tot 0,5 m -mv +	
Kernboring + asbestgat 30x30 + Boring tot 1,0 m -mv +	
Kernboring + asbestgat 30x30 + Boring tot 1,5 m -mv +	
Kernboring + asbestgat 30x30 + Boring tot 2,0 m -mv +	
Kernboring + asbestgat 30x30 + Boring tot 2,5 m -mv +	
Kernboring + asbestgat 30x30 + Boring tot 3,0 m -mv +	
Kernboring + asbestgat 30x30 + Boring tot 3,5 m -mv +	
Kernboring + asbestgat 30x30 + Boring tot 4,0 m -mv +	
Kernboring + asbestgat 30x30 + Boring tot 4,5 m -mv +	
Kernboring + asbestgat 30x30 + Boring tot 5,0 m -mv +	
Kernboring + asbestgat 30x30 + peilbuis	
Kernboring + asbestgat 30x30 + peilbuis (diep)	

Symbolen	
Omschrijving	Symbol
Asfalt	
Beton	
Boom	
Bos	
Braak	
Depothoogte	
Fotoname	
Mangat	
Gras	
Grind	
Haag	
Klinker	
Oliefetafscheider	
Ontgravingsdiepte	
Ontluchtingspunt	
Onverhard	
Parkeerplaats	
Pomp	
Puinverharding	
Sleuf 200x40x50cm	
Spoorbaan	
Stelconplaat	
Struik	
Talud	
Tegel	
Vloestofdichte vloer	
Vulpunt	
Water	
Zeshoek tegel	
Zinkput	
Asbestverdacht plaatmateriaal op maaiveld	
Hekwerk	
Toekomstige bebouwing	
Voormalige bebouwing	
Bebouwing	
Locatiegrens	

Verontreiniging	
Omschrijving	Symbol
Ontgravingsvak	
Niet verontreinigd	
AW/S-waarde contour	
T-waarde contour	
I-waarde contour	
Niet verontreinigd	
Licht verontreinigd	
Matig verontreinigd	
Sterk verontreinigd	
Verspreiding verontreiniging onbekend	

## Bijlage 2b Foto's onderzoekslocatie



Foto 1.



Foto 2.

## Bijlage 2b Foto's onderzoekslocatie



Foto 3.

## Bijlage 3 Geraadpleegde bronnen

Informatiebron	Geraadpleegd (ja/nee)	Toelichting		
		Datum kaartmateriaal		Opmerkingen
<b>Informatie uit kaartmateriaal etc.</b>		Datum kaartmateriaal		Opmerkingen
Historische topografische kaart	ja	divers		
Luchtfoto	ja	divers		
<b>Informatie uit themakaarten</b>		Datum bron/ kaartmateriaal		Opmerkingen
Bodemkaart Nederland	ja	2016		
Grondwaterkaart Nederland	ja	1972		
Bodemloket.nl	ja	2016		
<b>Informatie van eigenaar / terreingebruiker / opdrachtgever</b>		Datum uitgevoerd	Contactpersoon	Opmerkingen
Historisch gebruik locatie	ja	november en december 2017	de heer L. Peeters	
Huidig gebruik locatie	ja			
Huidig gebruik belendende percelen (vanuit onderzoekslocatie)	ja			
Toekomstig gebruik locatie	ja			
Calamiteiten/resultaten voorgaande bodemonderzoeken	ja			
Verhandingen/kabels en leidingen locatie	ja			
<b>Informatie van gemeente</b>		Datum uitgevoerd	Contactpersoon	Opmerkingen
Archief Bouw- en woningtoezicht	ja	december 2017	mevrouw A. Jenniskens	
Archief Wet milieubeheer en Hinderwet	ja			
Archief ondergrondse tanks	ja			
Archief bodemonderzoeken	ja			
Gemeenteambtenaar milieuzaken	ja			
<b>Informatie uit terreininspectie</b>		Datum uitgevoerd		Opmerkingen
Historisch gebruik locatie	ja	7 december 2017		
Huidig gebruik locatie	ja			
Huidig gebruik belendende percelen (vanuit onderzoekslocatie)	ja			
Verhandingen	ja			

