



MILIEUHYGIËNISCH VOORONDERZOEK BODEM

DE HEES

TE SEVENUM



Bodem



Rapportage milieuhygiënisch vooronderzoek bodem

De Hees te Sevenum

Opdrachtgever	
Rapportnummer	17887.001
Versienummer	D1
Status	Eindrapportage
Datum	23 februari 2022
Vestiging	
Opsteller	
Paraaf	
Kwaliteitscontrole	
Paraaf	



Kwaliteitszorg

Econsultancy is lid van de Vereniging Kwaliteitsborging Bodembeheer (VKB). De VKB is een vereniging van bodemadvies- en -onderzoeksbureaus en heeft als doel kwaliteitsborging en continue verbetering van de dienstverlening van haar leden op het gebied van bodembeheer. Het VKB keurmerk geeft opdrachtgevers de zekerheid dat het uitvoerend bureau werkt conform de eisen die de VKB aan haar leden stelt op het gebied van competenties en integriteit van medewerkers en het toepassen van vigerende normen en onderzoeksprotocollen.

Econsultancy werkt volgens een dynamisch kwaliteits- en milieusysteem, zoals beschreven in het kwaliteits- en milieuhandboek. Ons kwaliteits- en milieusysteem is gecertificeerd volgens de eisen in de NEN-EN-ISO 9001 en NEN-EN-ISO 14001.

Betrouwbaarheid

Opgemerkt wordt dat geraadpleegde bronnen niet altijd zonder fouten en volledig zijn. Daar Econsultancy voor het verkrijgen van historische informatie afhankelijk is van deze bronnen, kan Econsultancy niet instaan voor de juistheid en volledigheid van deze informatie.

INHOUDSOPGAVE

1	INLEIDING	1
2	AFBAKENING ONDERZOEKSLOCATIE VOORONDERZOEK	1
3	GERAADPLEEGDE BRONNEN.....	1
4	HISTORISCH EN HUIDIG GEBRUIK ONDERZOEKSLOCATIE	2
5	TOEKOMSTIGE SITUATIE	3
6	CALAMITEITEN.....	3
7	UITGEVOERD(E) BODEMONDERZOEK(EN) OP DE ONDERZOEKSLOCATIE.....	3
8	AANGRENZENDE TERREINDELEN/PERCELEN	3
9	INFORMATIE LOKALE/REGIONALE ACHTERGRONDGEHALTEN.....	4
10	BODEMOPBOUW EN GEOHYDROLOGIE	5
11	TERREININSPECTIE	5
12	SAMENVATTING EN CONCLUSIES	6

BIJLAGEN:

1. - Topografische ligging van de locatie
- 2a. - Locatieschets
- 2b. - Foto's onderzoekslocatie

1 INLEIDING

BRO heeft aan Econsultancy opdracht verleend voor het uitvoeren van een milieuhygiënisch vooronderzoek bodem op de locatie De Hees te Sevenum.

Het milieuhygiënisch vooronderzoek bodem is uitgevoerd in het kader van de bestemmingsplanwijziging.

Het milieuhygiënisch vooronderzoek bodem heeft tot doel te bepalen of er aanleiding bestaat voor het uitvoeren van een bodemonderzoek conform de NEN 5740 en/of NEN 5707, door middel van een archiefonderzoek, een interview met de eigenaar/gebruiker en een terreininspectie.

Het milieuhygiënisch vooronderzoek bodem is verricht conform de NEN 5725:2017 "Bodem - Landbouw - Strategie voor het uitvoeren van milieuhygiënisch vooronderzoek".

2 AFBAKENING ONDERZOEKSLOCATIE VOORONDERZOEK

Het vooronderzoek omvat de onderzoekslocatie en direct hieraan grenzende terreindelen binnen een afstand van 25 meter.

De onderzoekslocatie ($\pm 78.400 \text{ m}^2$) is gelegen aan De Hees te Sevenum (zie bijlage 1).

De onderzoekslocatie is kadastraal bekend gemeente Sevenum, sectie R, nummer 90, 92, 93, 94 3179, 3394, 4126, 4221, 4284, 4285, 4415, 4574, 4575 en 4578.

Volgens het Actueel Hoogtebestand Nederland bevindt het maaiveld zich op een hoogte van circa 28,5 m +NAP en zijn de coördinaten van het midden van de onderzoekslocatie $X = 199.555$, $Y = 380.645$.

3 GERAADPLEEGDE BRONNEN

In tabel 1 zijn de in het kader van het milieuhygiënisch vooronderzoek bodem geraadpleegde bronnen weergegeven. Van de locatie en de directe omgeving zijn uit verschillende informatiebronnen gegevens verzameld over het historische, huidige en toekomstige gebruik, eventuele calamiteiten, eventueel eerder uitgevoerde bodemonderzoeken, de bodemopbouw en geohydrologie, verhardingen, kabels en leidingen.

Tabel 1. Geraadpleegde bronnen

Onderdeel	Bron
Historisch, huidig en toekomstig gebruik	Opdrachtgever / Eigenaar, d.d. 1 december 2021
Bouw-/milieudossier, ondergrondse tanks, calamiteiten, eerder uitgevoerd bodemonderzoek	Gemeente Horst aan de Maas d.d. 26 januari 2022
Locatiegegevens van internet: - historisch topografisch kaartmateriaal - basisregistratie grootschalige topografie - kadastrale gegevens - hoogtekaart - luchtfoto's - Google streetview - provinciale bodeminformatie - bodemopbouw - geo(hydro)logie - kabels en leidingen	www.topotijdreis.nl www.pdok.nl www.kadaster.nl www.ahn.nl webservices.gbo-provincies.nl/lufu/services/wms maps.google.nl www.bodemloket.nl maps.bodemdata.nl www.dinoloket.nl www.kadaster.nl/klic-wion
Terreininspectie	Uitgevoerd door Econsultancy, d.d. 28 Januari 2022

4 HISTORISCH EN HUIDIG GEBRUIK ONDERZOEKSLOCATIE

Uit historisch kaartmateriaal (zie figuur 1) uit de periode 1899 - 2019 blijkt, dat de onderzoekslocatie in gebruik is geweest als akkerbouw en sinds omstreeks 2004 als fruitboomteelt en heeft zover bekend altijd een agrarische bestemming gehad. Het gebied rondom de onderzoekslocatie wordt over de loop van deze periode bebouwd met woonhuizen. Het huidige gebruik van de onderzoekslocatie is als fruitboomteelt.

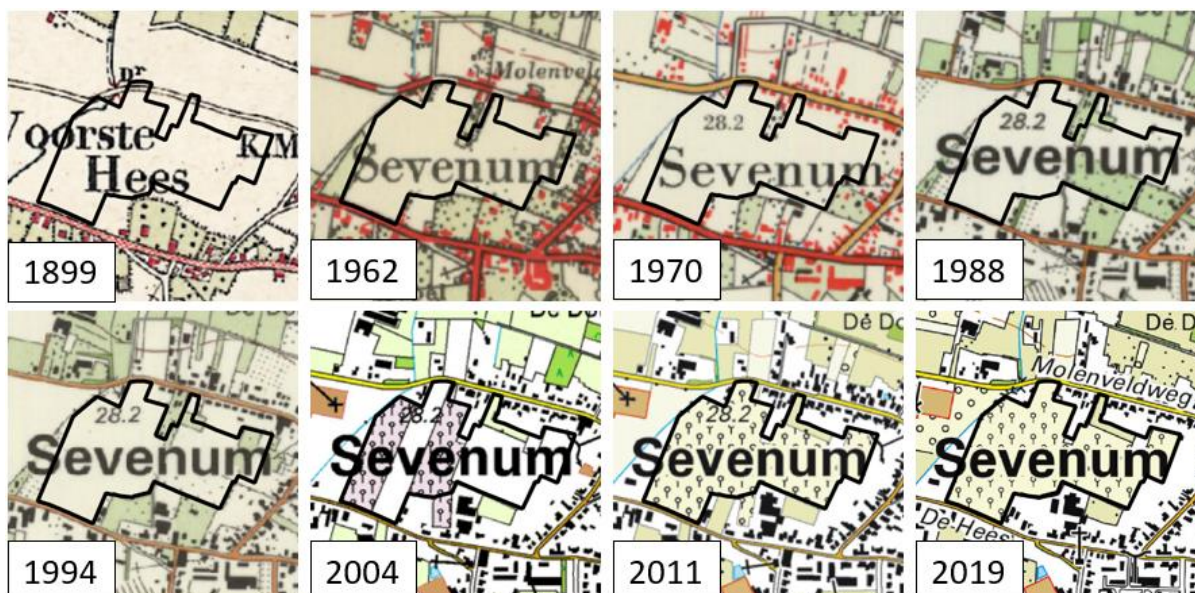

Figuur 1 Historisch kaartmateriaal

Voor zover bij de opdrachtgever en de gemeente Horst aan de Maas bekend, heeft er op de onderzoekslocatie nimmer opslag van oliehoudende producten in ondergrondse of bovengrondse tanks plaatsgevonden.

Er zijn geen aanwijzingen gevonden, die aanleiding geven een asbestverontreiniging op de locatie te verwachten.

Uit de geraadpleegde bronnen blijkt verder geen aanwezigheid van ophogingen, dempingen of stortingen.

In bijlage 2a is de huidige situatie op een locatieschets weergegeven. Bijlage 2b bevat enkele foto's van de onderzoekslocatie.

5 TOEKOMSTIGE SITUATIE

De initiatiefnemer is voornemens 154 woningen op de locatie te realiseren (zie figuur 2).



Figuur 2 Stedenbouwkundig plan onderzoekslocatie

6 CALAMITEITEN

Voor zover bij de opdrachtgever bekend hebben zich op de onderzoekslocatie in het verleden geen calamiteiten met een bodembedreigend karakter voorgedaan. Ook uit informatie van de gemeente Horst aan de Maas blijkt niet, dat er zich in het verleden bodembedreigende calamiteiten hebben voorgedaan.

7 UITGEVOERD(E) BODEMONDERZOEK(EN) OP DE ONDERZOEKSLOCATIE

Op de onderzoekslocatie zijn, voor zover bekend, geen bodemonderzoeken uitgevoerd.

8 AANGRENZENDE TERREINDELEN/PERCELEN

In hoofdstuk 3 zijn de geraadpleegde informatiebronnen voor de omliggende terreindelen en aangrenzende percelen binnen 25 meter van de onderzoekslocatie opgenomen.

Het bodemgebruik van de omliggende terreindelen is als volgt: Aan de noordoostzijde van de onderzoekslocatie bevindt zich agrarische grond en aan de zuidzijde bevindt zich het fruitteelt bedrijf Tielen. In de overige richtingen grenst de onderzoekslocatie aan woonhuizen en bijbehorende siertuinen.

In 2016 is op een perceel ten zuiden van de onderzoekslocatie tussen De Hees nr. 8-12 een verkennend bodemonderzoek uitgevoerd door Econsultancy (rapportnummer 1276.001, d.d. 8 april 2016). Voor dit onderzoek zijn 12 grondboringen uitgevoerd, hieruit is gebleken dat zowel in de bodem als in het grondwater geen verontreinigingen zijn geconstateerd. Er zijn op basis van het vooronderzoek, tijdens de terreininspectie en bij de uitvoering van de veldwerkzaamheden geen aanwijzingen gevonden, die aanleiding geven een asbestverontreiniging op de locatie te verwachten.

In 2010 is op een perceel ten zuiden van de onderzoekslocatie op De Hees 4 een vooronderzoek bodem uitgevoerd door Econsultancy (rapportnummer 10041243, d.d. 17 mei 2010). Voor dit onderzoek zijn 3 grondboringen uitgevoerd, hieruit zijn zintuigelijk geen verontreinigingen geconstateerd. Er zijn geen aanwijzingen gevonden, die aanleiding geven een asbestverontreiniging op de onderzoekslocatie te verwachten.

In 2002 is op een perceel ten zuidwesten van de onderzoekslocatie op De Hees 20 een verkennend bodemonderzoek uitgevoerd op twee deellocaties door Econsultancy (rapportnummer 02031113, d.d. 9 april 2002). Voor dit onderzoek zijn 14 grondboringen uitgevoerd. Uit deze boringen is gebleken dat de bovengrond plaatselijk licht verontreinigd is met PAK en minerale olie. In de ondergrond zijn geen verontreinigingen aangetroffen. Het grondwater is licht verontreinigd met nikkel. Ter plaatse van de voormalige ondergrondse HBO tank zijn geen verontreinigingen met minerale olie en vluchtige aromaten aangetoond.

In 1997 is op een perceel ten oosten van de onderzoekslocatie op de Molenstraat 9 een oriënterend onderzoek voormalige bedrijfsterreinen in de provincie Limburg uitgevoerd door Innogas (rapportnummer 274538R1003/m, d.d. 21 mei 1997). Hieruit is gebleken dat op basis van de gegevens verzameld in het vooronderzoek conform het protocol voor het oriënterend onderzoek de hypothese 'geen aanwijzingen dat de locatie is verontreinigd ten gevolge van de voormalige bedrijfsactiviteiten' gehanteerd kon worden.

In 1997 is op een perceel ten oosten van de onderzoekslocatie op de Molenstraat 23 een oriënterend onderzoek voormalige bedrijfsterreinen in de provincie Limburg uitgevoerd door Innogas (rapportnummer: 274539R0861/t, d.d. 1 mei 1997). Hieruit is gebleken dat op basis van de gegevens verzameld in het vooronderzoek conform het protocol voor het oriënterend onderzoek de hypothese 'geen aanwijzingen dat de locatie is verontreinigd ten gevolge van de voormalige bedrijfsactiviteiten' gehanteerd kon worden.

Uit de verzamelde informatie blijkt, dat er vanuit de omliggende percelen geen grensoverschrijdende verontreinigingen te verwachten zijn.

9 INFORMATIE LOKALE/REGIONALE ACHTERGRONDGEHALTEN

De onderzoekslocatie is gelegen binnen bodemfunctieklasse zone "Wonen" De onderzoekslocatie is met betrekking tot ontgravingskaart en de toepassingskaart voor zowel de boven- als ondergrond gelegen binnen de bodemkwaliteitszone "Landbouw/Natuur", van het gebied waarvoor de gemeenten Mook en Middelaar, Gennep, Bergen, Venray, Horst aan de Maas, Venlo, Peel en Maas, Nederweert, Weert, Beesel, Leudal, Maasgouw, Roermond, Roerdalen en Echt-Susteren gezamenlijk een "Nota bodembeheer Limburg Noord 2020-2029" hebben opgesteld.

Volgens de 'PFAS-bodemkwaliteitskaart Regio Limburg Noord' die in 2020 is opgesteld blijkt dat de gemiddelde PFAS-gehalten van zowel de boven- als de ondergrond ruim beneden de landelijke achtergrondwaarden liggen.

Regionaal komen verhoogde concentraties van metalen in het grondwater voor. De provincie Limburg heeft specifieke beleidslijnen geformuleerd met betrekking tot deze regionaal verhoogde concentraties van metalen in het grondwater (zie "Beleidskader bodem, actualisatie 2016", vastgesteld door Gedeputeerde Staten van Limburg op 26 juli 2016).

10 BODEMOPBOUW EN GEOHYDROLOGIE

De originele bodem bestaat volgens de bodemkaart van Nederland uit hoge zwarte enkeerdgronden, die volgens de Stichting voor Bodemkartering voornamelijk zijn opgebouwd uit lemig fijn zand. De afzettingen, waarin deze bodem is ontstaan, behoren geologisch gezien tot de Formatie van Boxtel.

De gemiddelde stand van het freatisch grondwater bedraagt $\pm 25,0$ m +NAP, waardoor het grondwater zich op $\pm 3,5$ m -mv zou bevinden. Het water van het eerste watervoerend pakket stroomt volgens de isohypsenkaart van de Dienst Grondwaterverkenning van TNO in noordoostelijke richting.

Er liggen geen pompstations in de buurt van de onderzoekslocatie die van invloed zouden kunnen zijn op de grondwaterstroming ter plaatse van de onderzoekslocatie.

De onderzoekslocatie ligt niet in een grondwaterbeschermings- en/of grondwaterwingebied.

11 TERREININSPECTIE

Op 28 januari 2022 is er een terreininspectie uitgevoerd. Deze is gericht op de identificatie van bronnen, die mogelijk hebben geleid of kunnen leiden tot een grond- en/of grondwaterverontreiniging.

De tijdens de terreininspectie aangetroffen situatie komt overeen met de locatiegegevens, zoals deze zijn opgenomen in hoofdstuk 4.

Op de onderzoekslocatie zijn geen mogelijke bronnen voor een grond- en/of grondwaterverontreiniging aangetroffen.

Op het maaiveld zijn geen asbestverdachte materialen waargenomen.

12 SAMENVATTING EN CONCLUSIES

BRO heeft Econsultancy opdracht verleend voor het uitvoeren van een milieuhygiënisch vooronderzoek bodem op de locatie De Hees te Sevenum.

Het milieuhygiënisch vooronderzoek bodem is uitgevoerd in het kader van de bestemmingsplanwijziging.

Er zijn geen aanwijzingen gevonden, die aanleiding geven een asbestverontreiniging op de onderzoekslocatie te verwachten.

Op basis van het milieuhygiënisch vooronderzoek bodem en de terreininspectie kan gesteld worden dat er milieuhygiënisch géén belemmeringen bestaan voor de voorgenomen bestemmingsplanwijziging van de onderzoekslocatie. De onderzoeksresultaten geven géén aanleiding voor verder bodemonderzoek dan wel een bodemonderzoek op analytische grondslag.

Algemeen

Indien er bij werkzaamheden grond vrijkomt die niet op de locatie kan worden hergebruikt, zijn de regels van het Besluit bodemkwaliteit, het "Tijdelijk handelingskader voor hergebruik van PFAS-houdende grond en baggerspecie of de regionale bodemkwaliteitskaart van toepassing.

Swalmen, 23 februari 2022

Bijlage 1 Topografische ligging van de locatie

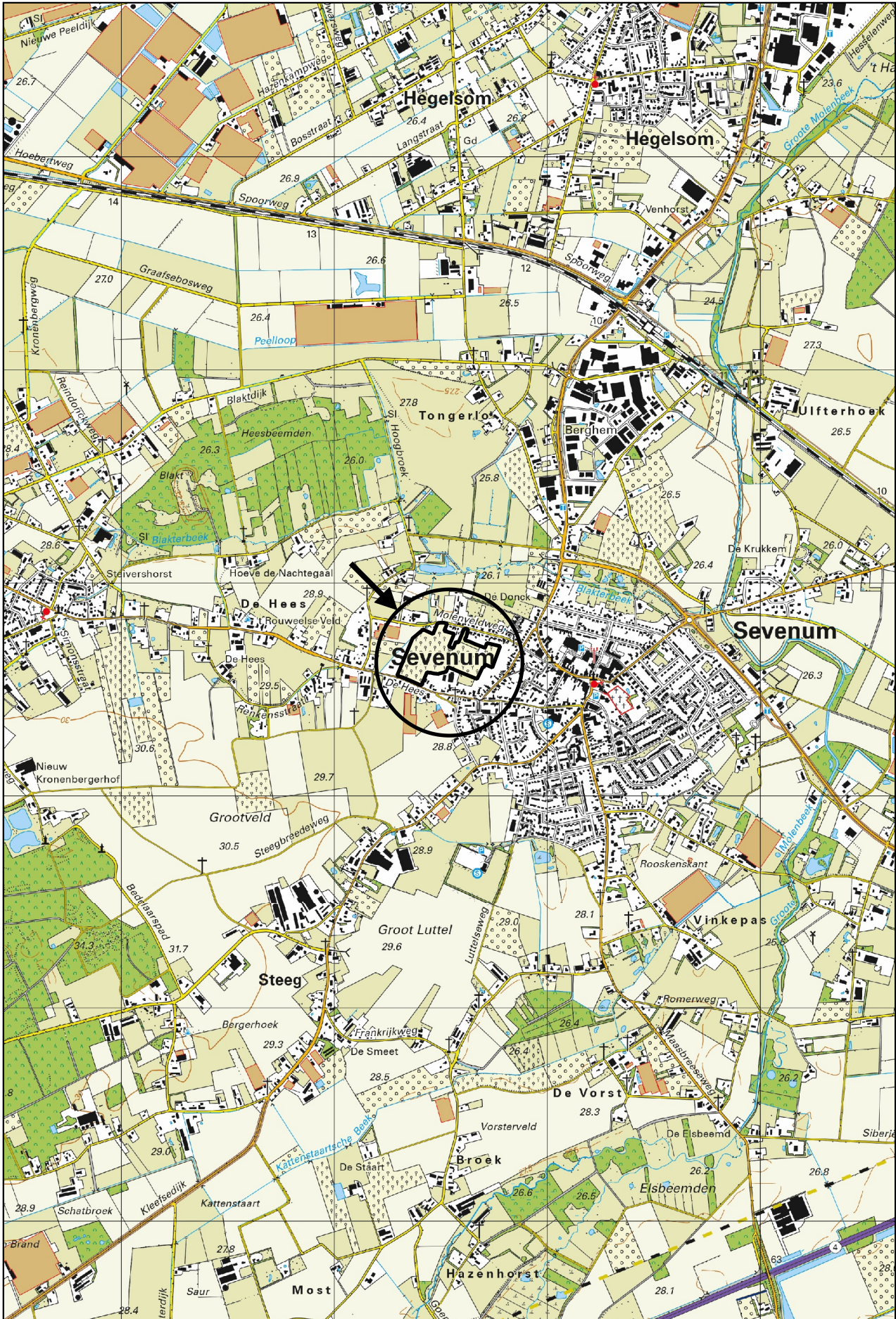

Schaal 1:25.000
Deze kaart is noordgericht

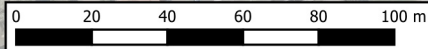
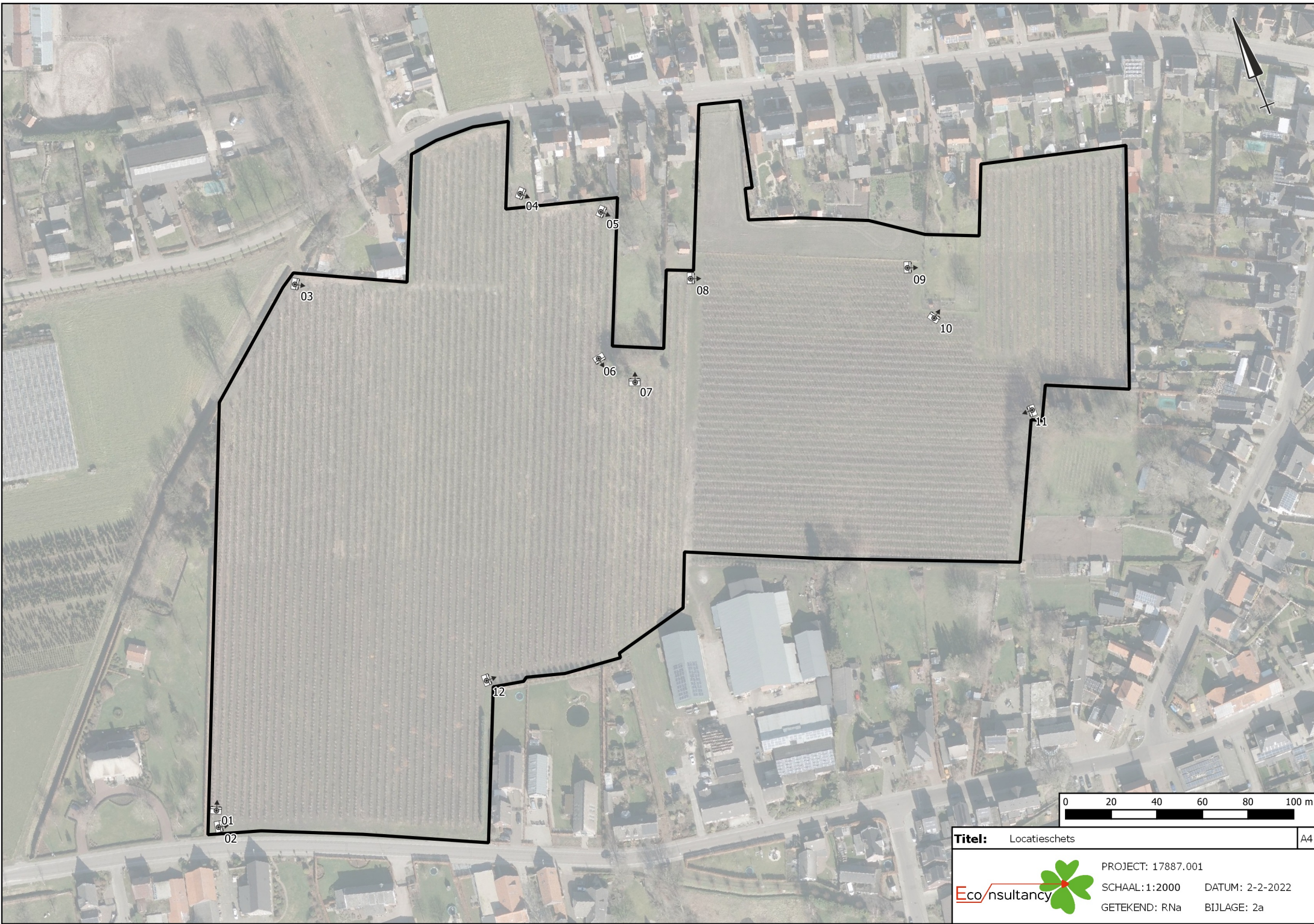

Titel: Locatieschets A4

	PROJECT: 17887.001	DATUM: 2-2-2022
	SCHAAL: 1:2000	BIJLAGE: 2a
	GETEKEND: RNa	

Legenda

Symbolen:

- ⊠ Asfalt
- ⊠ Klinker
- + Beton
- ⊠ Ontgravingsdiepte (m -mv)
- ⊠ Partijhoogte (m +mv)
- 📷 Opnamerichting foto
- ≡ Vloeistofdichte vloer
- ⊠ Prefab betonnen vloerplaat
- ⊠ Tegels
- ∩ Golfplaat (asbest verdacht)
- ⊙ Boom
- ⊙ Bos
- ⊙ Struiken
- ⊙ Gras
- ~ Water
- ⊠ Braak
- ⊠ Grind
- ⊠ Onverhard
- ⊠ Puinverharding
- ⊠ Talud
- ⊠ Spoorbaan
- 🚲 Fietspad
- ⊠ Parkeerplaats
- ▲ Duiker
- ▲ Voormalige duiker
- ⚡ Trafo
- ⊠ Pomp
- ⊠ Olie/vetafscheider
- ⊠ Mangat
- ⊠ Riool inspectieput
- ⊠ Zinkput
- Ontluchting
- Vulpunt
- ▬ Sleuf asbestonderzoek 200x40x50cm

Polygonen:

- ▭ Ontgravingsvak
- ▭ Saneringslocatie
- ▭ Partij ontgraven grond
- ▭ Toekomstige bebouwing
- ▭ Voormalige bebouwing
- ▭ Asphaltverharding
- ▭ Reparatievak asfalt
- ▭ Opslagtank (bovengronds)
- ▭ Opslagtank (bovengronds in lekbak)
- ▭ Opslagtank (ondergronds)
- ⊠ Struweel
- ⊠ Haag

Lijnen:

- Bebouwing
- Grens onderzoekslocatie
- - Toekomstige bebouwing
- - - Voormalige bebouwing
- Beschoeiing
- ×× Hekwerk
- ▬ Spoorlijn
- ▬ Wandmonster

Verontreiniging:

- ▭ Niet verontreinigd
- ▭ Gehalte >AW/S-waarde
- ▭ Gehalte >T-waarde
- ▭ Gehalte >I-waarde
- ▭ Niet verontreinigd
- ▭ AW/S-waarde contour
- ▭ T-waarde contour
- ▭ I-waarde contour
- Niet verontreinigd
- AW/S-waarde contour
- T-waarde contour
- I-waarde contour
- Niet verontreinigd
- Licht verontreinigd
- Matig verontreinigd
- Sterk verontreinigd
- ? Verontreinigingsgraad onbekend
- ✗ Vindplaats asbestverdacht materiaal op maaiveld

Boringen:

- ⊙ Boring tot 0,5 m -mv
- ⊙ Boring tot 1,0 m -mv
- ⊙ Boring tot 1,5 m -mv
- ⊙ Boring tot 2,0 m -mv
- ⊙ Boring tot 2,5 m -mv
- ⊙ Boring tot 3,0 m -mv
- ⊙ Boring tot 3,5 m -mv
- ⊙ Boring tot 4,0 m -mv
- ⊙ Boring tot 4,5 m -mv
- ⊙ Boring tot 5,0 m -mv
- ⊙ Peilbuis (diep)
- ⊙ Peilbuis
- ⊙ Boring voorgaand onderzoek tot 0,5 m -mv
- ⊙ Boring voorgaand onderzoek tot 1,0 m -mv
- ⊙ Boring voorgaand onderzoek tot 1,5 m -mv
- ⊙ Boring voorgaand onderzoek tot 2,0 m -mv
- ⊙ Boring voorgaand onderzoek tot 2,5 m -mv
- ⊙ Boring voorgaand onderzoek tot 3,0 m -mv
- ⊙ Boring voorgaand onderzoek tot 3,5 m -mv
- ⊙ Boring voorgaand onderzoek tot 4,0 m -mv
- ⊙ Boring voorgaand onderzoek tot 4,5 m -mv
- ⊙ Boring voorgaand onderzoek tot 5,0 m -mv
- ⊙ Peilbuis voorgaand onderzoek (diep)
- ⊙ Peilbuis voorgaand onderzoek
- ⊙ Gat asbestonderzoek 30x30x50 cm
- ⊙ Gat asbestonderzoek 30x30x50 cm + boring tot 0,5 m -mv
- ⊙ Gat asbestonderzoek 30x30x50 cm + boring tot 1,0 m -mv
- ⊙ Gat asbestonderzoek 30x30x50 cm + boring tot 1,5 m -mv
- ⊙ Gat asbestonderzoek 30x30x50 cm + boring tot 2,0 m -mv
- ⊙ Gat asbestonderzoek 30x30x50 cm + boring tot 2,5 m -mv
- ⊙ Gat asbestonderzoek 30x30x50 cm + boring tot 3,0 m -mv
- ⊙ Gat asbestonderzoek 30x30x50 cm + boring tot 3,5 m -mv
- ⊙ Gat asbestonderzoek 30x30x50 cm + boring tot 4,0 m -mv
- ⊙ Gat asbestonderzoek 30x30x50 cm + boring tot 4,5 m -mv
- ⊙ Gat asbestonderzoek 30x30x50 cm + boring tot 5,0 m -mv
- ⊙ Gat asbestonderzoek 30x30x50 cm + peilbuis (diep)
- ⊙ Gat asbestonderzoek 30x30x50 cm + peilbuis
- ⊙ Gat asbestonderzoek 100x100x50 cm
- ⊙ Gat asbestonderzoek 100x100x50 cm + boring tot 0,5 m -mv
- ⊙ Gat asbestonderzoek 100x100x50 cm + boring tot 1,0 m -mv
- ⊙ Gat asbestonderzoek 100x100x50 cm + boring tot 1,5 m -mv
- ⊙ Gat asbestonderzoek 100x100x50 cm + boring tot 2,0 m -mv
- ⊙ Gat asbestonderzoek 100x100x50 cm + boring tot 2,5 m -mv
- ⊙ Gat asbestonderzoek 100x100x50 cm + boring tot 3,0 m -mv
- ⊙ Gat asbestonderzoek 100x100x50 cm + boring tot 3,5 m -mv
- ⊙ Gat asbestonderzoek 100x100x50 cm + boring tot 4,0 m -mv
- ⊙ Gat asbestonderzoek 100x100x50 cm + boring tot 4,5 m -mv
- ⊙ Gat asbestonderzoek 100x100x50 cm + boring tot 5,0 m -mv
- ⊙ Gat asbestonderzoek 100x100x50 cm + peilbuis (diep)
- ⊙ Gat asbestonderzoek 100x100x50 cm + peilbuis
- ⊙ Kernboring 80 mm
- ⊙ Kernboring 120 mm
- ⊙ Kernboring 120 mm + boring tot 0,5 m -mv
- ⊙ Kernboring 120 mm + boring tot 1,0 m -mv
- ⊙ Kernboring 120 mm + boring tot 1,5 m -mv
- ⊙ Kernboring 120 mm + boring tot 2,0 m -mv
- ⊙ Kernboring 120 mm + boring tot 2,5 m -mv
- ⊙ Kernboring 120 mm + boring tot 3,0 m -mv
- ⊙ Kernboring 120 mm + boring tot 3,5 m -mv
- ⊙ Kernboring 120 mm + boring tot 4,0 m -mv
- ⊙ Kernboring 120 mm + boring tot 4,5 m -mv
- ⊙ Kernboring 120 mm + boring tot 5,0 m -mv
- ⊙ Kernboring + gat asbestonderzoek 30x30x50 + boring tot 0,5 m -mv
- ⊙ Kernboring + gat asbestonderzoek 30x30x50 + boring tot 1,0 m -mv
- ⊙ Kernboring + gat asbestonderzoek 30x30x50 + boring tot 1,5 m -mv
- ⊙ Kernboring + gat asbestonderzoek 30x30x50 + boring tot 2,0 m -mv
- ⊙ Kernboring + gat asbestonderzoek 30x30x50 + boring tot 2,5 m -mv
- ⊙ Kernboring + gat asbestonderzoek 30x30x50 + boring tot 3,0 m -mv
- ⊙ Kernboring + gat asbestonderzoek 30x30x50 + boring tot 3,5 m -mv
- ⊙ Kernboring + gat asbestonderzoek 30x30x50 + boring tot 4,0 m -mv
- ⊙ Kernboring + gat asbestonderzoek 30x30x50 + boring tot 4,5 m -mv
- ⊙ Kernboring + gat asbestonderzoek 30x30x50 + boring tot 5,0 m -mv
- ⊙ Kernboring + gat asbestonderzoek 30x30x50 + peilbuis (diep)
- ⊙ Kernboring + gat asbestonderzoek 30x30x50 + peilbuis
- ⊙ Boring tot 0,5 m -waterbodem
- ⊙ Boring tot 1,0 m -waterbodem

Bijlage 2b Foto's onderzoekslocatie



Foto 1.



Foto 2.

Bijlage 2b Foto's onderzoekslocatie



Foto 3.



Foto 4.

Bijlage 2b Foto's onderzoekslocatie



Foto 5.



Foto 6.

Bijlage 2b Foto's onderzoekslocatie



Foto 7.



Foto 8.

Bijlage 2b Foto's onderzoekslocatie



Foto 9.



Foto 10.

Bijlage 2b Foto's onderzoekslocatie



Foto 11.



Foto 12.

