

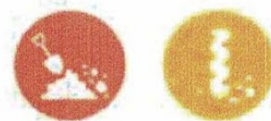

VERKENNEND BODEMONDERZOEK

GENERAAL DEMPSYSTRAAT 25-27

TE SWOLGEN



Bodem



Rapportage verkennend bodemonderzoek

Generaal Dempsystraat 25-27 te Swolgen

Opdrachtgever	██████ en ██████████ ██████ ██████ ████████
Contactpersoon	
Rapportnummer	17960.001
Versienummer	D2
Status	Eindrapportage
Datum	21 juli 2022
Vestiging	Limburg Rijksweg Noord 39 ██████ Swalmen 088 - 5001600 swalmen@econsultancy.nl
Opsteller	
Paraaf	
Kwaliteitscontrole	
Paraaf	



Kwaliteitszorg

Econsultancy is lid van de Vereniging Kwaliteitsborging Bodembeheer (VKB). De VKB is een vereniging van bodemadvies- en -onderzoeksbureaus en heeft als doel kwaliteitsborging en continue verbetering van de dienstverlening van haar leden op het gebied van bodembeheer. Het VKB keurmerk geeft opdrachtgevers de zekerheid dat het uitvoerend bureau werkt conform de eisen die de VKB aan haar leden stelt op het gebied van competenties en integriteit van medewerkers en het toepassen van vigerende normen en onderzoeksprotocollen.

Econsultancy werkt volgens een dynamisch kwaliteits- en milieusysteem, zoals beschreven in het kwaliteits- en milieuhandboek. Ons kwaliteits- en milieusysteem is gecertificeerd volgens de eisen in de NEN-EN-ISO 9001 en NEN-EN-ISO 14001.

Betrouwbaarheid

Dit bodemonderzoek is op zorgvuldige wijze uitgevoerd conform de toepasselijke en van kracht zijnde regelgeving. Een bodemonderzoek wordt in zijn algemeenheid echter uitgevoerd door het steekproefsgewijs bemonsteren van de bodem, waardoor het, op basis van de resultaten van een bodemonderzoek, onmogelijk is garanties af te geven ten aanzien van de milieuhygiënische bodemkwaliteit. Daarnaast betreft het bodemonderzoek een momentopname. Econsultancy accepteert op voorhand geen aansprakelijkheid ten aanzien van mogelijke beslissingen die de opdrachtgever naar aanleiding van het door Econsultancy uitgevoerde bodemonderzoek neemt.

INHOUDSOPGAVE

1	INLEIDING	1
2	AFBAKENING ONDERZOEKSLOCATIE	1
3	MILIEUHYGIËNISCH VOORONDERZOEK BODEM.....	1
	3.1 Geraadpleegde bronnen.....	1
	3.2 Historisch en huidig gebruik onderzoekslocatie	2
	3.3 Toekomstige situatie	3
	3.4 Calamiteiten	3
	3.5 Uitgevoerd(e) bodemonderzoek(en) op de onderzoekslocatie	3
	3.6 Aangrenzende terreindelen/percelen	3
	3.7 Terreinspectie	4
	3.8 Informatie lokale of regionale achtergrondgehalten	4
	3.9 Bodemopbouw en geohydrologie.....	4
4	CONCLUSIES MILIEUHYGIËNISCH VOORONDERZOEK BODEM (ONDERZOEKSOPZET)	5
5	VELDWERK.....	5
	5.1 Algemeen.....	5
	5.2 Grondonderzoek	5
	5.2.1 Uitvoering veldwerk	5
	5.2.2 Zintuiglijke waarnemingen.....	5
	5.3 Grondwateronderzoek	6
	5.3.1 Uitvoering veldwerk	6
	5.3.2 Bemonstering	6
6	LABORATORIUMONDERZOEK	7
	6.1 Uitvoering analyses	7
	6.2 Toetsingskader	8
	6.3 Resultaten grond- en grondwatermonsters	9
7	SAMENVATTING, CONCLUSIES EN ADVIES.....	10

BIJLAGEN:

1. - Topografische ligging van de locatie
- 2a. - Locatieschets
- 2b. - Foto's onderzoekslocatie
3. - Boorprofielen
- 4a. - Analysecertificaten
- 4b. - Getoetste analyseresultaten
5. - Toetsingskader Circulaire bodemsanering
6. - Tank saneringscertificaat

1 INLEIDING

■■■■■ en ■■■■■ heeft aan Econsultancy opdracht verleend voor het uitvoeren van een verkennend bodemonderzoek op de locatie Generaal Dempsystraat 25-27 te Swolgen.

Het bodemonderzoek is uitgevoerd in het kader van de gedeeltelijke voorgenomen bestemmingsplanwijziging.

Het verkennend bodemonderzoek heeft tot doel met een relatief geringe onderzoeksinspanning vast te stellen of op de onderzoekslocatie een grond- en/of grondwaterverontreiniging aanwezig is, teneinde te bepalen of er milieuhygiënische belemmeringen zijn voor de gedeeltelijke voorgenomen bestemmingsplanwijziging.

Het milieuhygiënisch vooronderzoek bodem is verricht conform de NEN 5725:2017 "Bodem - Landbodem - Strategie voor het uitvoeren van milieuhygiënisch vooronderzoek". Het bodemonderzoek is uitgevoerd conform de NEN 5740+A1:2016 "Bodem - Landbodem - Strategie voor het uitvoeren van verkennend bodemonderzoek - Onderzoek naar de milieuhygiënische kwaliteit van bodem en grond".

Het veldwerk en de bemonstering zijn uitgevoerd onder certificaat op grond van de BRL SIKB 2000 "Veldwerk bij milieuhygiënisch bodem- en waterbodemonderzoek", protocollen 2001 en 2002 en de daarin gestelde eisen.

De analyseresultaten zijn getoetst aan het toetsingskader uit de Circulaire bodemsanering en aan de achtergrondwaarden voor grond uit de Regeling bodemkwaliteit (bijlage B, tabel 1).

Econsultancy is onder meer gecertificeerd voor de protocollen 2001 en 2002 van de BRL SIKB 2000. In dat kader verklaart Econsultancy geen eigenaar van de onderzoekslocatie te zijn of te worden.

2 AFBAKENING ONDERZOEKSLOCATIE

Het milieuhygiënisch vooronderzoek bodem omvat de onderzoekslocatie en direct hieraan grenzende terreindelen binnen een afstand van 25 meter. De onderzoekslocatie ($\pm 1.170 \text{ m}^2$) is gelegen aan de Generaal Dempsystraat 25-27 te Swolgen (zie bijlage 1).

Het perceel, waar de onderzoekslocatie deel van uitmaakt, is kadastraal bekend gemeente Meerlo, sectie B, nummer 4231 (ged.), 4539 en 4763 (ged.) en 4836 (ged.). Volgens het Actueel Hoogtebestand Nederland bevindt het maaiveld zich op een hoogte van circa 18 m +NAP en zijn de coördinaten van het midden van de onderzoekslocatie $X = 205770$, $Y = 389.740$.

3 MILIEUHYGIËNISCH VOORONDERZOEK BODEM

3.1 Geraadpleegde bronnen

Voorafgaand aan de uitvoering van de veldwerkzaamheden is een milieuhygiënisch vooronderzoek bodem uitgevoerd op basis van de NEN 5725. In tabel 1 zijn de in het kader van het milieuhygiënisch vooronderzoek bodem geraadpleegde bronnen weergegeven. Van de locatie en de directe omgeving zijn uit verschillende informatiebronnen gegevens verzameld over het historische, huidige en toekomstige gebruik, eventuele calamiteiten, eventueel eerder uitgevoerde bodemonderzoeken, de bodemopbouw en geohydrologie, verhardingen, kabels en leidingen.

Tabel 1. Geraadpleegde bronnen

Onderdeel	Bron
Historisch, huidig en toekomstig gebruik	Opdrachtgever (contactpersoon ██████████ ██████████)
Bouw-/milieudossier, ondergrondse tanks, calamiteiten, eerder uitgevoerd bodemonderzoek	Gemeente Horst aan de Maas (contactpersoon ██████████ ██████████ - ██████████), d.d. 7 januari 2022
Locatiegegevens van internet:	
- historisch topografisch kaartmateriaal	www.topotijdreis.nl
- basisregistratie grootschalige topografie	www.pdok.nl
- kadastrale gegevens	www.kadaster.nl
- hoogtekaart	www.ahn.nl
- luchtfoto's	webservices.gbo-provincies.nl/lufo/services/wms
- Google streetview	maps.google.nl
- provinciale bodeminformatie	www.bodemloket.nl
- bodemopbouw	maps.bodemdata.nl
- geo(hydro)logie	www.dinoloket.nl
- kabels en leidingen	www.kadaster.nl/klic-wion
Terreininspectie	Uitgevoerd door Econsultancy, d.d. 11 april 2022

3.2 Historisch en huidig gebruik onderzoekslocatie

De onderzoekslocatie is deels bebouwd met 2 woonhuizen (waarvan het rechter deel een bedrijfsfunctie heeft) en een loods. De bebouwingen dateren van 1920 en 1960 (rechter deel) (*bron: bagviewer.kadaster*). De directe omgeving van de bebouwingen is voorzien van een asfalt-, tegel- en klinkerverharding. Het ander deel van de onderzoekslocatie is volledig onverhard en onbebouwd.

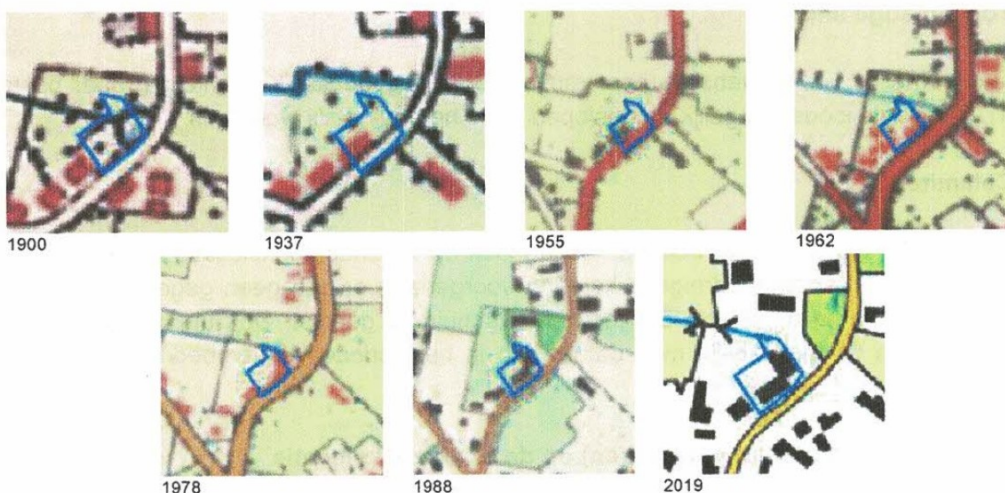

Figuur 1. Historisch kaartmateriaal

Uit historisch kaartmateriaal uit de periode 1900 - 1936 blijkt dat de onderzoekslocatie in gebruik was als weiland en heeft voor zover bekend altijd een agrarische bestemming gehad. Tevens bevond er op de onderzoekslocatie een sloot en een beek. Volgens het historisch kaartmateriaal bleek de bebouwing (linkerdeel) op de onderzoekslocatie in 1937 voor het eerst weergegeven. Omstreeks 1962 is het rechterdeel van de bebouwing met bijbehorende loods voor het eerst weergegeven. Pas na 1962 is de onderzoekslocatie niet wezenlijk meer veranderd.

In tabel 2 is een overzicht gegeven van de verleende sloopgunning en bouwvergunningen.

Tabel 2. Verleende sloopgunning en bouwvergunningen

Vergunning	Omschrijving	Datum
Bouwvergunning	Het bouwen van een zwembad (buiten de onderzoekslocatie)	28 juli 1969
Bouwvergunning	Het plaatsen van een kleedruimte (buiten de onderzoekslocatie)	23 maart 1970
Bouwvergunning	Het verbouwen van een woonhuis	31 augustus 1971
Bouwvergunning	Het bouwen van een opslag	24 oktober 1972
Bouwvergunning	Het bouwen van een paardenstal en opslagruimte	30 september 1974
Bouwvergunning	Het veranderen van een loods	8 juli 1978
Bouwvergunning	Het verbouwen van een werkplaats tot kantoor/garage	4 december 1978
Sloopgunning	Het slopen van een bedrijfsgebouw. Het bedrijfsgebouw bevond zich ter plaatse van de huidige loods.	14 november 2007

Op de onderzoekslocatie heeft er een HBO-tank (3.000 liter) langs de gevel van Generaal Dempsystraat 27 gelegen. Omstreeks 1970 is de tank geplaatst. De tank is in 1994 inwendig gereinigd en opgevuld met zand door een gecertificeerd saneringsbedrijf. In 2002 is de HBO-tank nogmaals gesaneerd. De tank is nogmaals inwendig gereinigd en verwijderd. De leidingwerk is eveneens inwendig gereinigd en verwijderd. Rondom de tank zijn geen verontreinigingen in de bodem aangetroffen (zie bijlage 6).

In bijlage 2a is de huidige situatie op een locatieschets weergegeven. Bijlage 2b bevat enkele foto's van de onderzoekslocatie.

3.3 Toekomstige situatie

De initiatiefnemer is voornemens de bestemming 'Bedrijf' gedeeltelijk te wijzigen naar bestemming 'Wonen'. Tevens de loods (mogelijk) te geslopen en te herbouwd als woonhuis.

3.4 Calamiteiten

Voor zover bij de opdrachtgever bekend hebben zich op de onderzoekslocatie in het verleden geen calamiteiten met een bodembedreigend karakter voorgedaan en zijn geen gegevens bekend dat op deze locatie, als ook in de directe nabijheid, met schuim is geblust. Ook uit informatie van de gemeente Horst aan de Maas blijkt niet, dat er zich in het verleden bodembedreigende calamiteiten hebben voorgedaan.

3.5 Uitgevoerd(e) bodemonderzoek(en) op de onderzoekslocatie

Op de onderzoekslocatie zijn, voor zover bekend bij Econsultancy en gemeente Horst aan de Maas, geen bodemonderzoeken uitgevoerd.

3.6 Aangrenzende terreindelen/percelen

In paragraaf 3.1 zijn de geraadpleegde informatiebronnen voor de omliggende terreindelen en aangrenzende percelen binnen 25 meter van de onderzoekslocatie opgenomen. Het bodemgebruik van de omliggende terreindelen is als volgt:

- aan de noordzijde bevindt zich een paarden rijbak;
- aan de oostzijde bevindt zich een bosgebied;
- aan de zuidzijde bevindt zich een openbare weg (Generaal Dempsystraat);

→ aan de westzijde bevindt zich een woonhuis met bijbehorende siertuin (Generaal Dempsystraat 23).

Van de aangrenzende percelen zijn bij Econsultancy en gemeente Horst aan de Maas geen bodemonderzoeksgegevens bekend.

Bij de opdrachtgever is niets bekend omtrent potentieel bodembedreigende activiteiten op aangrenzende percelen. Er vinden geen industriële activiteiten in de directe omgeving van de onderzoekslocatie plaats.

3.7 Terreininspectie

Voorafgaand aan het bodemonderzoek is er een terreininspectie uitgevoerd. Deze is gericht op de identificatie van bronnen, die mogelijk hebben geleid of kunnen leiden tot een grond- en/of grondwaterverontreiniging.

De tijdens de terreininspectie aangetroffen situatie komt overeen met de locatiegegevens, zoals deze zijn opgenomen in paragraaf 3.2. Op de onderzoekslocatie zijn geen mogelijke bronnen voor een grond- en/of grondwaterverontreiniging aangetroffen. Op het maaiveld zijn geen asbestverdachte materialen waargenomen.

3.8 Informatie lokale of regionale achtergrondgehalten

De onderzoekslocatie bevindt zich in het gebied waarvoor de gemeenten Mook en Middelaar, Genep, Bergen, Venray, Horst aan de Maas, Venlo, Peel en Maas, Nederweert, Weert, Beesel, Leudal, Maasgouw, Roermond, Roerdalen en Echt-Susteren gezamenlijk een "Nota bodembeheer Limburg Noord 2020- 2029" hebben opgesteld. De onderzoekslocatie is gelegen binnen bodemfunctieklasse zone "Wonen". De onderzoekslocatie is met betrekking tot ontgravingskaart en de toepassingskaart voor de boven- en ondergrond gelegen binnen de bodemkwaliteitszone "Landbouw/Natuur".

Volgens de 'PFAS-bodemkwaliteitskaart Regio Limburg Noord' die in 2020 is opgesteld blijkt dat de gemiddelde PFAS-gehalten van zowel de boven- als de ondergrond ruim beneden de landelijke achtergrondwaarden liggen

Regionaal komen verhoogde concentraties van metalen in het grondwater voor. De provincie Limburg heeft specifieke beleidslijnen geformuleerd met betrekking tot deze regionaal verhoogde concentraties van metalen in het grondwater (zie "Beleidskader bodem, actualisatie 2016", vastgesteld door Gedeputeerde Staten van Limburg op 26 juli 2016).

3.9 Bodemopbouw en geohydrologie

De originele bodem bestaat volgens de bodemkaart van Nederland uit een poldervaaggrond, die volgens de Stichting voor Bodemkartering voornamelijk is opgebouwd uit zware zavel. De afzettingen, waarin deze bodem is ontstaan, behoren geologisch gezien tot de Formatie van Boxtel.

De gemiddelde stand van het freatisch grondwater bedraagt ± 17 m +NAP, waardoor het grondwater zich op ± 1 m -mv zou bevinden. Het water van het eerste watervoerend pakket stroomt volgens de isohypsenkaart van de Dienst Grondwaterverkenning van TNO in noordoostelijke richting.

Er liggen geen pompstations in de buurt van de onderzoekslocatie die van invloed zouden kunnen zijn op de grondwaterstroming ter plaatse van de onderzoekslocatie. De onderzoekslocatie ligt niet in een grondwaterbeschermings- en/of grondwaterwingsgebied.

4 CONCLUSIES MILIEUHYGIËNISCH VOORONDERZOEK BODEM (ONDERZOEKSOPZET)

Uit het milieuhygiënisch vooronderzoek bodem blijkt, dat er geen sprake is van bodembelasting, anders dan een regionale of landelijke diffuse achtergrondbelasting in de grond en het grondwater. Op de locatie worden geen verontreinigende stoffen verwacht in gehalten boven de landelijk of regionaal geldende achtergrondwaarde voor grond en/of de streefwaarde voor grondwater. Dit geldt zowel voor natuurlijke achtergrondgehalten als voor "antropogene" achtergrondgehalten, waarvan de oorzaak niet eenduidig is aan te wijzen.

Op basis van het milieuhygiënisch vooronderzoek bodem is geconcludeerd dat de onderzoekslocatie onderzocht dient te worden volgens de strategie "onverdacht, niet lijnvormig" (ONV-NL). Bij onverdachte locaties luidt de onderzoekshypothese dat de bodem niet verontreinigd is.

5 VELDWERK

5.1 Algemeen

Tijdens het opstellen van het boorplan is rekening gehouden met de doelstellingen en de richtlijnen, die geformuleerd zijn in de inleiding. Daarnaast is rekening gehouden met de gegevens voortvloeiend uit het milieuhygiënisch vooronderzoek bodem en de ligging van kabels en leidingen. Bijlage 2a bevat de locatieschets met daarop aangegeven de situering van de boorpunten en de peilbuis. In bijlage 3 zijn de boorprofielen opgenomen.

5.2 Grondonderzoek

5.2.1 Uitvoering veldwerk

Het veldwerk is op 11 april 2022 uitgevoerd onder kwaliteitsverantwoordelijkheid van ██████████ ██████████. Deze medewerker staat geregistreerd als ervaren veldwerker voor het protocol 2001 van de BRL SIKB 2000 "Veldwerk bij milieuhygiënisch bodem- en waterbodemonderzoek".

In het totaal zijn er met behulp van een edelmanboor 8 boringen geplaatst; 3 boringen tot 0,5 m -mv, 2 boringen tot 1,0 m -mv, 2 boringen tot 2,0 m -mv en 1 boring tot 3,3 m -mv. Deze diepe boring is afgewerkt als peilbuis, teneinde de milieuhygiënische kwaliteit van het grondwater te kunnen bepalen. Van het opgeboorde materiaal is een boorbeschrijving conform de NEN 5104 gemaakt en zijn er grondmonsters genomen over trajecten van ten hoogste 0,5 m, waarbij bodemlagen met verontreinigingskenmerken of een afwijkende textuur separaat bemonsterd zijn.

5.2.2 Zintuiglijke waarnemingen

De bodem bestaat voornamelijk uit zwak tot uiterst siltig, matig fijn (tot matig grof vanaf 3,0 m -mv) zand. De bovengrond is bovendien zwak humeus (tot maximaal 1,0 m -mv). In boring 1 is vanaf 1,0 m -mv een zwak zandig leemlaag aangetroffen.

Ter plaatse van de voorzijde van de onderzoekslocatie zijn in de bodem zwakke bijmengingen baksteen en asfalt aangetroffen. Verder zijn er zintuiglijk geen verontreinigingen waargenomen.

Tijdens de veldwerkzaamheden zijn op het maaiveld van de onderzoekslocatie, alsmede in de bodem, geen puin(resten) of andere asbestverdachte (plaat-)materialen aangetroffen.

Tabel 3 geeft een overzicht van de zintuiglijk waargenomen verontreinigingen, die in het opgeboorde materiaal zijn aangetroffen.

Tabel 3. Zintuiglijk waargenomen verontreinigingen

Boornummer	Einddiepte boring (m -mv)	Traject (m -mv)	Waargenomen verontreinigingen/bijzonderheden
06	2,00	0,07 - 0,50	zwak baksteenhoudend
		0,50 - 1,00	zwak baksteenhoudend
07	1,00	0,00 - 0,50	zwak baksteenhoudend, zwak asfalhoudend
08	1,00	0,20 - 0,50	zwak baksteenhoudend

5.3 Grondwateronderzoek

5.3.1 Uitvoering veldwerk

Centraal op de onderzoekslocatie is een peilbuis (filterstelling 2,30 - 3,30 m -mv) geplaatst. De filterstelling is bepaald op basis van de grondwaterstand, zoals deze tijdens de veldwerkzaamheden op 11 april 2022 is ingeschat.

5.3.2 Bemonstering

De grondwaterbemonstering is op 19 april 2022 uitgevoerd door ██████████ ██████████ Deze medewerker staat geregistreerd als ervaren veldwerker voor het protocol 2002 van de BRL SIKB 2000 "Veldwerk bij milieuhygiënisch bodem- en waterbodemonderzoek".

De bemonstering is uitgevoerd conform de NEN 5744:2011. Tabel 4 geeft een overzicht van de peilbuisgegevens en de resultaten van de veldmetingen.

Tabel 4. Overzicht gegevens peilbuis en veldmetingen grondwater

Peilbuis-nummer	Situering peilbuis	Filterstelling (m -mv)	Grondwaterstand (m -mv)	pH (-)	EC (µS/cm)	Troebelheid (NTU)
04	centraal op onderzoekslocatie	2,30 - 3,30	1,60	7,5	996	4,79

6 LABORATORIUMONDERZOEK

6.1 Uitvoering analyses

Alle grond- en grondwatermonsters zijn aangeboden aan een laboratorium dat is erkend door de Raad voor Accreditatie en AS3000-geaccrediteerd is voor milieuhygiënisch bodemonderzoek. In het laboratorium zijn in totaal 3 grondmengmonsters samengesteld. De 3 grondmengmonsters en het grondwatermonster zijn geanalyseerd op de volgende pakketten:

- *standaardpakket grond:*
droge stof, lutum en organische stof, metalen (barium, cadmium, kobalt, koper, kwik, lood, molybdeen, nikkel en zink), polychloorbifenylen (PCB), polycyclische aromatische koolwaterstoffen (PAK) en minerale olie;
- *standaardpakket grondwater:*
metalen (barium, cadmium, kobalt, koper, kwik, lood, molybdeen, nikkel en zink), vluchtige aromaten (BTEX), styreen, naftaleen, gehalogeneerde koolwaterstoffen (VOX) en minerale olie.

Na bekend worden van de analyseresultaten zijn de individuele grondmonsters, waaruit grondmengmonster MM2 (bovengrond) is samengesteld, separaat geanalyseerd op de parameters PAK.

Tabel 5 geeft een overzicht van de samenstelling van de grondmengmonsters en de analysepakketten.

Tabel 5. Overzicht van de samenstelling van de grondmengmonsters en de analysepakketten

Grond(meng)-monster	Meetpunt + traject (m -mv)	Grondsoort	Bijzonderheden	Analysepakket
MM1	06 (0,07 - 0,50) 06 (0,50 - 1,00) 07 (0,00 - 0,50) 08 (0,20 - 0,50)	zand	zwak baksteenhoudend, zwak asfalhoudend	Standaardpakket grond
MM2	01 (0,00 - 0,50) 02 (0,20 - 0,50) 03 (0,00 - 0,50) 04 (0,00 - 0,50) 05 (0,06 - 0,50)	zand	-	Standaardpakket grond
01-1	01 (0,00 - 0,50)	zand	-	PAK
02-1	02 (0,20 - 0,50)	zand	-	PAK
03-1	03 (0,00 - 0,50)	zand	-	PAK
04-1	04 (0,00 - 0,50)	zand	-	PAK
05-1	05 (0,06 - 0,50)	zand	-	PAK
MM3	01 (0,50 - 1,00) 04 (0,50 - 1,00) 04 (1,50 - 2,00) 06 (1,00 - 1,50) 06 (1,50 - 2,00) 07 (0,50 - 1,00) 08 (0,50 - 1,00)	zand	-	Standaardpakket grond

6.2 Toetsingskader

De analyseresultaten zijn getoetst aan het toetsingskader uit de Circulaire bodemsanering en aan de achtergrondwaarden voor grond uit de Regeling bodemkwaliteit (bijlage B, tabel 1). Dit toetsingskader voor de beoordeling van de gehalten en/of concentraties van verontreinigingen is gegeven in de toetsingstabel en bevat voor grond en grondwater elk drie te onderscheiden waarden met de verschillende niveaus:

- *achtergrondwaarde:*
deze waarde ("AW") geeft de gehalten aan zoals die op dit moment voorkomen in de bodem van natuur- en landbouwgronden, waarvoor geldt dat er geen sprake is van belasting door lokale verontreinigingsbronnen;
- *streefwaarde:*
deze waarde ("S") geeft het milieukwaliteitsniveau aan voor grondwater, waarbij als nadelig te waarden effecten verwaarloosbaar worden geacht;
- *tussenwaarde:*
deze waarde ("T") is de helft van de som van de achtergrondwaarde (of in het geval van grondwater de streefwaarde) en de interventiewaarde. De tussenwaarde is de concentratiegrens waarboven in beginsel nader onderzoek moet worden uitgevoerd, omdat het vermoeden van ernstige bodemverontreiniging bestaat;
- *interventiewaarde:*
deze waarde ("I") geeft het niveau voor verontreinigingen in grond en grondwater aan waarboven ernstige vermindering of dreigende vermindering optreedt van de functionele eigenschappen, die de bodem heeft voor mens, plant of dier. Bij gehalten en/of concentraties boven de interventiewaarde is er sprake van een sterke verontreiniging. Bij overschrijding van de interventiewaarde wordt vaak een nader onderzoek uitgevoerd om de ernst van de verontreiniging en de spoedeisendheid van de sanering te bepalen. Wanneer het boven de tussenwaarde of interventiewaarde gelegen gehalte een natuurlijke oorsprong heeft, is uitvoering van vervolgonderzoek meestal niet noodzakelijk.

In bijlage 5 is de toetsingstabel opgenomen uit de eerder genoemde circulaire. Deze bijlage bevat de achtergrondwaarden en de interventiewaarden voor een standaardbodem (10% organische stof en 25% lutum). De gemeten gehalten zijn door middel van een BoToVa-toetsing, met behulp van de door het laboratorium bepaalde waarden voor het organische stof- en lutumgehalte, omgerekend naar gehalten in een standaardbodem en vervolgens getoetst. De gebruikte analysetechnieken zijn weergegeven op de certificaten in bijlage 4a. Om de mate van verontreiniging aan te geven wordt de volgende terminologie gebruikt:

Grond:

- niet verontreinigd: $\text{gehalte} \leq \text{achtergrondwaarde}$ en/of detectielimiet;
- licht verontreinigd: $\text{gehalte} > \text{achtergrondwaarde}$ en $\leq \text{tussenwaarde}$;
- matig verontreinigd: $\text{gehalte} > \text{tussenwaarde}$ $\leq \text{interventiewaarde}$;
- sterk verontreinigd: $\text{gehalte} > \text{interventiewaarde}$.

Grondwater:

- niet verontreinigd: $\text{concentratie} \leq \text{streefwaarde}$ en/of detectielimiet;
- licht verontreinigd: $\text{concentratie} > \text{streefwaarde}$ en $\leq \text{tussenwaarde}$;
- matig verontreinigd: $\text{concentratie} > \text{tussenwaarde}$ $\leq \text{interventiewaarde}$;
- sterk verontreinigd: $\text{concentratie} > \text{interventiewaarde}$.

6.3 Resultaten grond- en grondwatermonsters

Tabel 6 geeft een overzicht van de parameters in de grond die de geldende toetsingskaders overschrijden.

Tabel 6. Overschrijdingen toetsingskaders grond

Grond(meng)-monster	Traject (m -mv)	Gehalte > AW (licht verontreinigd)	Gehalte > T (matig verontreinigd)	Gehalte > I (sterk verontreinigd)
MM1	06 (0,07 - 0,50) 06 (0,50 - 1,00) 07 (0,00 - 0,50) 08 (0,20 - 0,50)	lood minerale olie	-	-
MM2	01 (0,00 - 0,50) 02 (0,20 - 0,50) 03 (0,00 - 0,50) 04 (0,00 - 0,50) 05 (0,06 - 0,50)	minerale olie	PAK	-
01	01 (0,00 - 0,50)	-	-	-
02	02 (0,20 - 0,50)	-	-	-
03	03 (0,00 - 0,50)	-	-	-
04	04 (0,00 - 0,50)	-	-	PAK
05	05 (0,06 - 0,50)	PAK	-	-
MM3	01 (0,50 - 1,00) 04 (0,50 - 1,00) 04 (1,50 - 2,00) 06 (1,00 - 1,50) 06 (1,50 - 2,00) 07 (0,50 - 1,00) 08 (0,50 - 1,00)	-	-	-

Tabel 7 geeft een overzicht van de parameters in het grondwater die het geldende toetsingskader overschrijden.

Tabel 7. Overschrijdingen toetsingskader grondwater

Grondwater-monster	Situering peilbuis	Concentratie > S (licht verontreinigd)	Concentratie > T (matig verontreinigd)	Concentratie > I (sterk verontreinigd)
04	centraal op onderzoekslocatie	barium	-	-

Bijlage 4a bevat de door het laboratorium aangeleverde analysecertificaten. Bijlage 4b bevat de geïntegreerde analysesresultaten aan de Circulaire bodemsanering.

7 SAMENVATTING, CONCLUSIES EN ADVIES

█ en █ heeft aan Econsultancy opdracht verleend voor het uitvoeren van een verkennend bodemonderzoek op de locatie Generaal Dempsystraat 25-27 te Swolgen. Het bodemonderzoek is uitgevoerd in het kader van de gedeeltelijk voorgenomen bestemmingsplanwijziging.

Op basis van het milieuhygiënisch vooronderzoek bodem is geconcludeerd dat de onderzoekslocatie onderzocht dient te worden volgens de strategie "onverdacht". Bij onverdachte locaties luidt de onderzoekshypothese dat de bodem niet verontreinigd is.

De bodem bestaat voornamelijk uit zwak tot uiterst siltig, matig fijn (tot matig grof vanaf 3,0 m -mv) zand. De bovengrond is bovendien zwak humeus (tot maximaal 1,0 m -mv). In boring 1 is vanaf 1,0 m -mv een zwak zandig leemlaag waargenomen.

Ter plaatse van de voorzijde van de onderzoekslocatie zijn in de bodem zwakke bijmengingen baksteen en asfalt aangetroffen. Verder zijn er zintuiglijk geen verontreinigingen waargenomen.

Tijdens de veldwerkzaamheden zijn op het maaiveld van de onderzoekslocatie, alsmede in de bodem, geen puin(resten) of andere asbestverdachte (plaat-)materialen aangetroffen.

Uit de analyseresultaten na uitsplitsing blijkt, dat de bovengrond ter plaatse van boring 04 sterk verontreinigd is met PAK. De zwak baksteen- en asfalthoudende bovengrond is licht verontreinigd met lood en minerale olie. In de zintuigelijke schone bovengrond is zeer plaatselijk licht verontreinigd met PAK. In de ondergrond zijn geen verontreinigingen geconstateerd.

Het grondwater is licht verontreinigd met barium.

Conclusie en advies

De vooraf gestelde hypothese, dat de onderzoekslocatie als "onverdacht" kan worden beschouwd wordt, op basis van de lichte verontreinigingen en de sterke PAK-verontreiniging, verworpen. Echter, met betrekking tot de bestemmingsplanwijziging, bestaat er met uitzondering van boring 4, gelegen op perceel B4763 géén reden voor een nader onderzoek en bestaan er met betrekking tot de milieuhygiënische kwaliteit van de bodem géén belemmeringen voor de bestemmingsplanwijziging.

De sterke verontreiniging met PAK in de bovengrond ter plaatse van boring 04, dient op termijn bij grondwerkzaamheden, het slopen van gebouwen en verwijderen van funderingen, waarbij grondroering plaatsvindt of het oprichten van bouwwerken, bijhorende bouwwerken en bouwwerken, geen gebouw zijnde, middels een nader bodemonderzoek conform de NTA 5755:2010 verder onderzocht te worden.

Algemeen

Indien er bij werkzaamheden grond vrijkomt die niet op de locatie kan worden hergebruikt, zijn de regels van het Besluit bodemkwaliteit, het "Tijdelijk handelingskader voor hergebruik van PFAS-houdende grond en baggerspecie (d.d. 2 juli 2020) of de regionale bodemkwaliteitskaart van toepassing.

Bijlage 1 Topografische ligging van de locatie

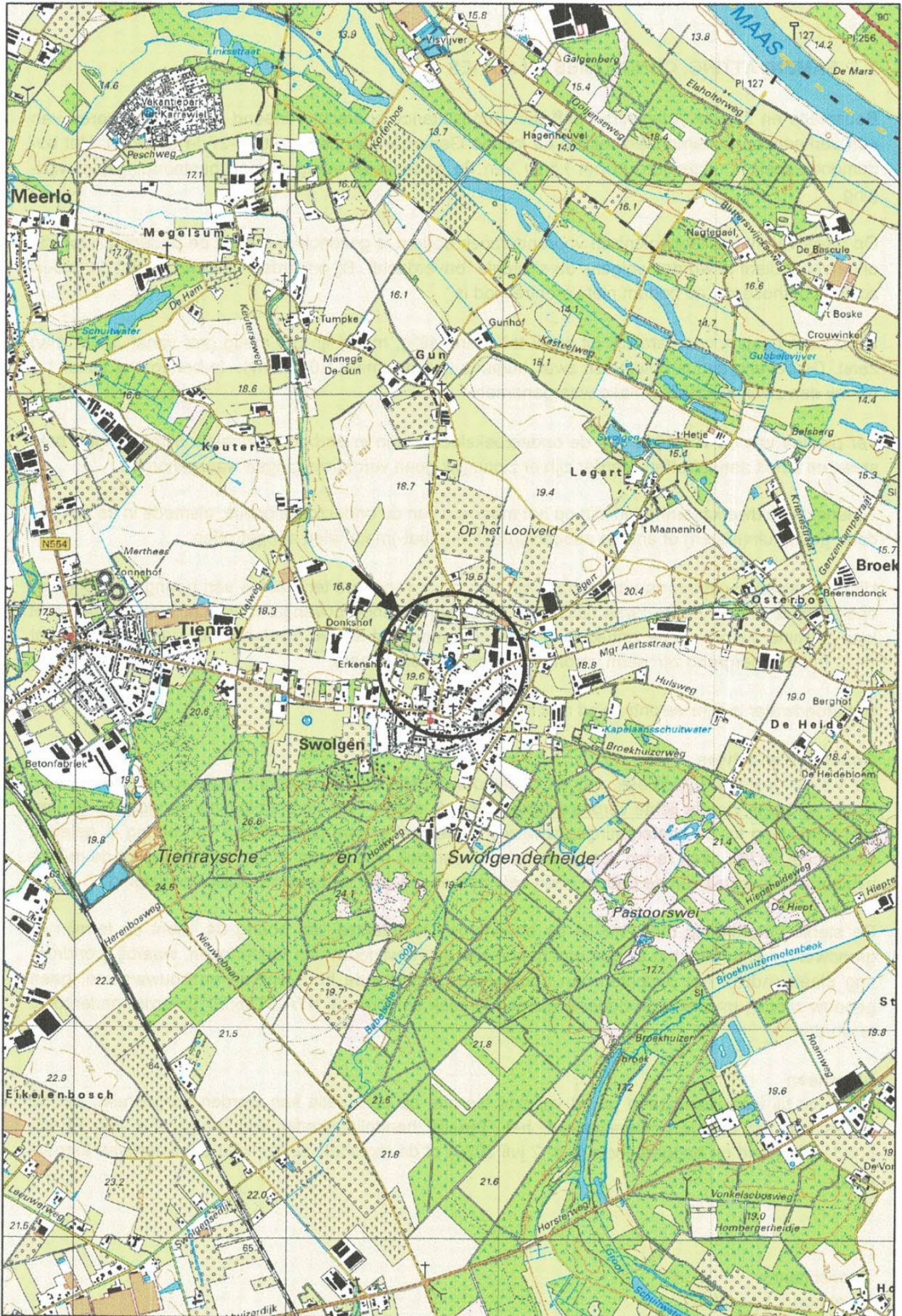

Schaal 1:25.000
Deze kaart is noordgericht

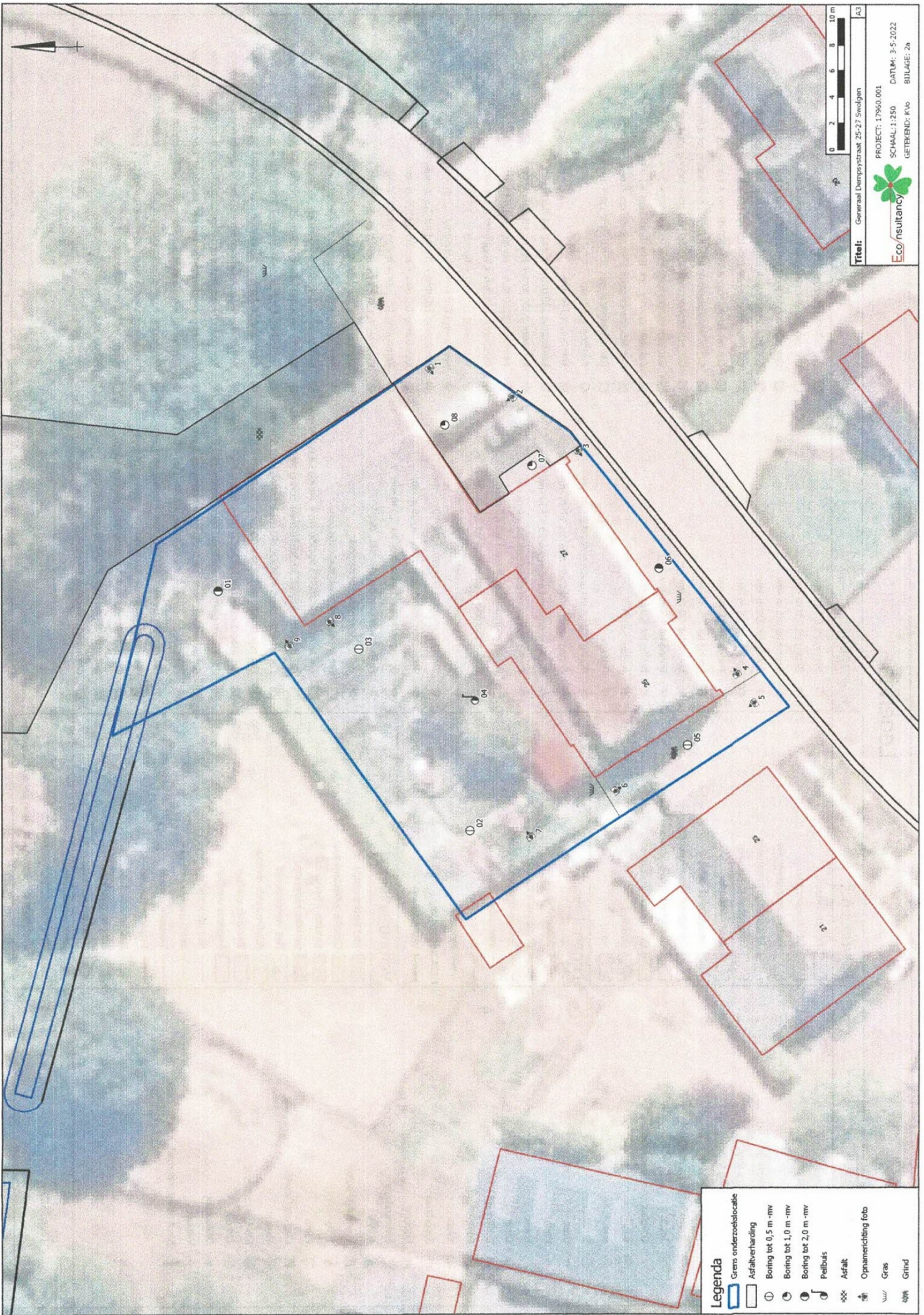

Titel: Generaal Dempsstraat 25-27 Swolgen
 PROJECT: 17950.001
 SCHAAL: 1:250
 DATUM: 3-5-2022
 GETEKEND: K'vo
 BIJLAGE: 2a



Legenda

	Grens onderzoeklocatie
	Asfaltverharding
	Booring tot 0,5 m -mv
	Booring tot 1,0 m -mv
	Booring tot 2,0 m -mv
	Peilbuis
	Asfalt
	Opnamerichting foto
	Gras
	Grind

Legenda

Symbolen:	Polygonen:	Boringen:
<ul style="list-style-type: none"> Asfalt Klinker Beton Ontgravingdiepte (m -mv) Partijhoogte (m +mv) Opnamering foto Vloestofdichte vloer Prefab betonnen vloerplaat Tegels Golfplaat (asbest verdacht) Boom Bos Struiken Gras Water Braak Grind Onverhard Puinverharding Talud Spoorbaan Fietspad Parkeerplaats Duiker Voormalige duiker Trafu Pomp Olie/vetafscheider Mangat Riool inspectieput Zinkput Ontluchting Vulpunt Steuw asbestonderzoek 200x40x50cm 	<ul style="list-style-type: none"> Ontgravingvak Saneringslocatie Partij ontgraven grond Toekomstige bebouwing Voormalige bebouwing Asfaltverharding Reparatievak asfalt Opslagtank (bovengronds) Opslagtank (bovengronds in Opslagtank (ondergronds) Struweel Haag 	<ul style="list-style-type: none"> Boring tot 0,5 m -mv Boring tot 1,0 m -mv Boring tot 1,5 m -mv Boring tot 2,0 m -mv Boring tot 2,5 m -mv Boring tot 3,0 m -mv Boring tot 3,5 m -mv Boring tot 4,0 m -mv Boring tot 4,5 m -mv Boring tot 5,0 m -mv Peilbuis (diep) Peilbuis Boring voorgaand onderzoek tot 0,5 m -mv Boring voorgaand onderzoek tot 1,0 m -mv Boring voorgaand onderzoek tot 1,5 m -mv Boring voorgaand onderzoek tot 2,0 m -mv Boring voorgaand onderzoek tot 2,5 m -mv Boring voorgaand onderzoek tot 3,0 m -mv Boring voorgaand onderzoek tot 3,5 m -mv Boring voorgaand onderzoek tot 4,0 m -mv Boring voorgaand onderzoek tot 4,5 m -mv Boring voorgaand onderzoek tot 5,0 m -mv Peilbuis voorgaand onderzoek (diep) Peilbuis voorgaand onderzoek Gat asbestonderzoek 30x30x50 cm Gat asbestonderzoek 30x30x50 cm + boring tot 0,5 m -mv Gat asbestonderzoek 30x30x50 cm + boring tot 1,0 m -mv Gat asbestonderzoek 30x30x50 cm + boring tot 1,5 m -mv Gat asbestonderzoek 30x30x50 cm + boring tot 2,0 m -mv Gat asbestonderzoek 30x30x50 cm + boring tot 2,5 m -mv Gat asbestonderzoek 30x30x50 cm + boring tot 3,0 m -mv Gat asbestonderzoek 30x30x50 cm + boring tot 3,5 m -mv Gat asbestonderzoek 30x30x50 cm + boring tot 4,0 m -mv Gat asbestonderzoek 30x30x50 cm + boring tot 4,5 m -mv Gat asbestonderzoek 30x30x50 cm + boring tot 5,0 m -mv Gat asbestonderzoek 30x30x50 cm + peilbuis Gat asbestonderzoek 30x30x50 cm + peilbuis (diep) Gat asbestonderzoek 30x30x50 cm + peilbuis (waterbodem) Gat asbestonderzoek 100x100x50 cm Gat asbestonderzoek 100x100x50 cm + boring tot 0,5 m -mv Gat asbestonderzoek 100x100x50 cm + boring tot 1,0 m -mv Gat asbestonderzoek 100x100x50 cm + boring tot 1,5 m -mv Gat asbestonderzoek 100x100x50 cm + boring tot 2,0 m -mv Gat asbestonderzoek 100x100x50 cm + boring tot 2,5 m -mv Gat asbestonderzoek 100x100x50 cm + boring tot 3,0 m -mv Gat asbestonderzoek 100x100x50 cm + boring tot 3,5 m -mv Gat asbestonderzoek 100x100x50 cm + boring tot 4,0 m -mv Gat asbestonderzoek 100x100x50 cm + boring tot 4,5 m -mv Gat asbestonderzoek 100x100x50 cm + boring tot 5,0 m -mv Kernboring 80 mm Kernboring 120 mm Kernboring 120 mm + boring tot 0,5 m -mv Kernboring 120 mm + boring tot 1,0 m -mv Kernboring 120 mm + boring tot 1,5 m -mv Kernboring 120 mm + boring tot 2,0 m -mv Kernboring 120 mm + boring tot 2,5 m -mv Kernboring 120 mm + boring tot 3,0 m -mv Kernboring 120 mm + boring tot 3,5 m -mv Kernboring 120 mm + boring tot 4,0 m -mv Kernboring 120 mm + boring tot 4,5 m -mv Kernboring 120 mm + boring tot 5,0 m -mv Kernboring + gat asbestonderzoek 30x30x50 + boring tot 0,5 m -mv Kernboring + gat asbestonderzoek 30x30x50 + boring tot 1,0 m -mv Kernboring + gat asbestonderzoek 30x30x50 + boring tot 1,5 m -mv Kernboring + gat asbestonderzoek 30x30x50 + boring tot 2,0 m -mv Kernboring + gat asbestonderzoek 30x30x50 + boring tot 2,5 m -mv Kernboring + gat asbestonderzoek 30x30x50 + boring tot 3,0 m -mv Kernboring + gat asbestonderzoek 30x30x50 + boring tot 3,5 m -mv Kernboring + gat asbestonderzoek 30x30x50 + boring tot 4,0 m -mv Kernboring + gat asbestonderzoek 30x30x50 + boring tot 4,5 m -mv Kernboring + gat asbestonderzoek 30x30x50 + boring tot 5,0 m -mv Boring tot 0,5 m -waterbodem Boring tot 1,0 m -waterbodem
<p>Lijnen:</p> <ul style="list-style-type: none"> Bebouwing Grens onderzoekslocatie Toekomstige bebouwing Voormalige bebouwing Beschoeiing Hekwerk Spoorlijn Wandmonster 	<p>Verontreiniging:</p> <ul style="list-style-type: none"> Niet verontreinigd Gehalte > AW/S-waarde Gehalte > T-waarde Gehalte > I-waarde Niet verontreinigd AW/S-waarde contour T-waarde contour I-waarde contour Niet verontreinigd AW/S-waarde contour T-waarde contour I-waarde contour Niet verontreinigd Licht verontreinigd Matig verontreinigd Sterk verontreinigd Verontreinigingsgraad onbekend Vindplaats asbestverdacht materiaal op maaiveld 	

Bijlage 2b Foto's onderzoekslocatie



Foto 1.



Foto 2.

Bijlage 2b Foto's onderzoekslocatie



Foto 3.



Foto 4.

Bijlage 2b Foto's onderzoekslocatie



Foto 5.



Foto 6.

Bijlage 2b Foto's onderzoekslocatie



Foto 7.



Foto 8.

Bijlage 2b Foto's onderzoekslocatie



Foto 9.

Bijlage 3 Boorprofielen

Legenda (conform NEN 5104)

grind

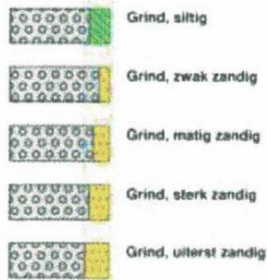

zand

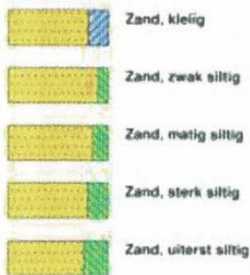

veen

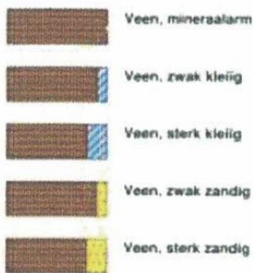

klei



leem

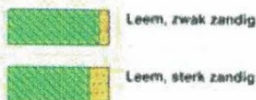

overige toevoegingen

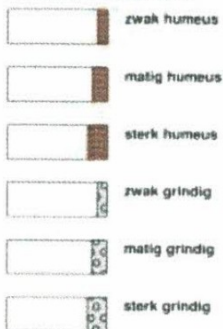

geur



olie

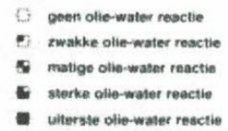

p.i.d.-waarde



monsters



overig



peilbuis



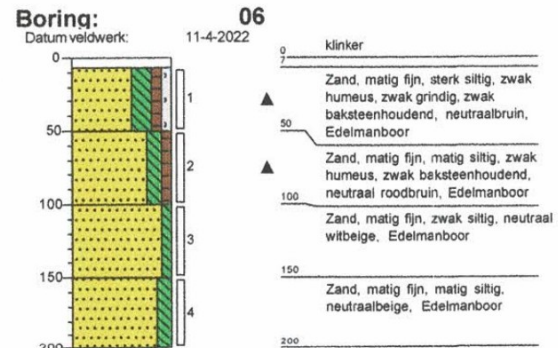
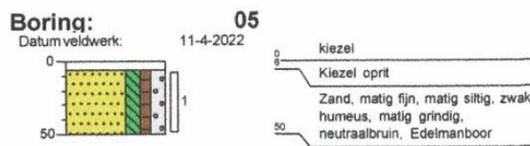
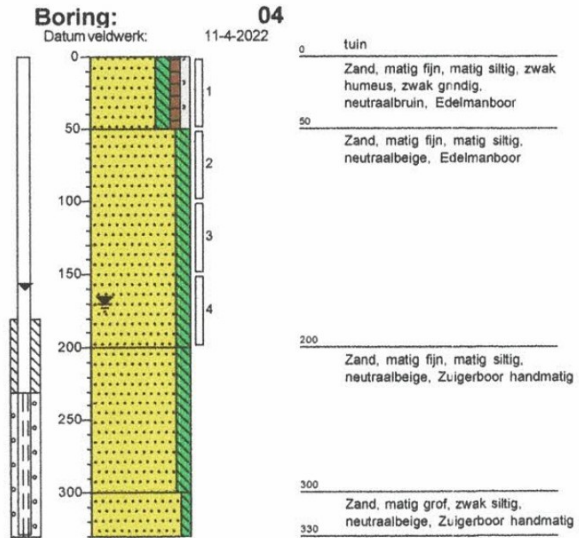
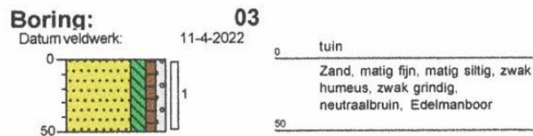
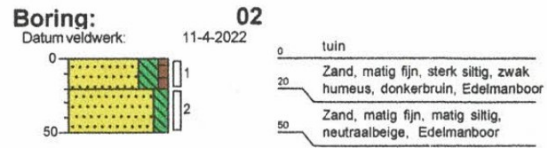
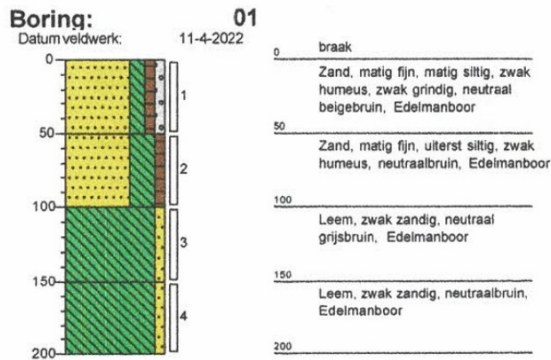

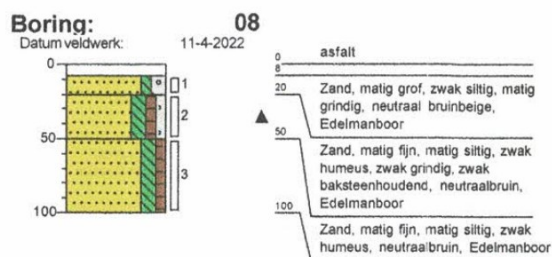
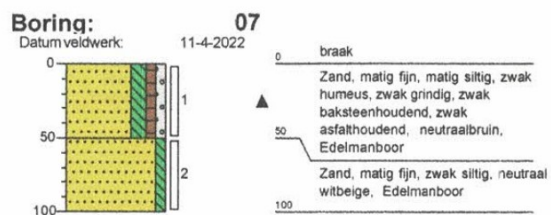

Bijlage 4a Analysecertificaten

Econsultancy
T.a.v.
Rijksweg Noord 39
6071 KS SWALMEN

Analysecertificaat

Datum: 20-Apr-2022

Hierbij ontvangt u de resultaten van het navolgende laboratoriumonderzoek.

Certificaatnummer/Versie	2022058841/1
Uw project/verslagnummer	17960.001
Uw projectnaam	Generaal Dempsysytaat 25-27
Uw ordernummer	
Uw datum aanlevering monster(s)	11-Apr-2022

Dit certificaat mag uitsluitend in zijn geheel worden gereproduceerd.
De analyse resultaten hebben alleen betrekking op het beproefde object.

De grondmonsters worden tot 4 weken na datum ontvangst bewaard en watermonsters tot 2 weken na datum ontvangst. Zonder tegenbericht worden de monsters nadien afgevoerd.
Indien de monsters langer bewaard dienen te blijven verzoeken wij U dit exemplaar uiterlijk 1 werkdag voor afloop van de standaardbewaarperiode ondertekend aan ons te retourneren. Voor de kosten van het langer bewaren van monsters verwijzen wij naar de prijslijst.

Bewaren tot:

Datum:

Naam:

Handtekening:

Wij vertrouwen erop uw opdracht hiermee naar verwachting te hebben uitgevoerd, mocht U naar aanleiding van dit analysecertificaat nog vragen hebben verzoeken wij U contact op te nemen met de afdeling Verkoop en Advies.

Met vriendelijke groet,

Eurofins Analytico B.V.

Technical Manager

Eurofins Analytico B.V.

NL-3771NB
+31 (0)34 242 63 00
Info-env@eurofins.nl
www.eurofins.nl

Venecoweg 5
B-9810 Nazareth
+32 (0)9 222 77 59
belgie-env@eurofins.be
www.eurofins.be

BNP Paribas S.A. 227 9245 25
IBAN: NL71BNPA0227924525
BIC: BNPANL2A
KVK/CoC: 09088623
BTW/VAT: NL 8043.14.883.B01

Eurofins Analytico B.V. is ISO 14001: 2015 gecertificeerd door TÜV en erkend door het Vlaamse Gewest (OVAM en Dep. Omgeving), het Brusselse Gewest (BIM), het Waalse Gewest (DGRNE-OWD) en door de overheid van Luxemburg (MEV).

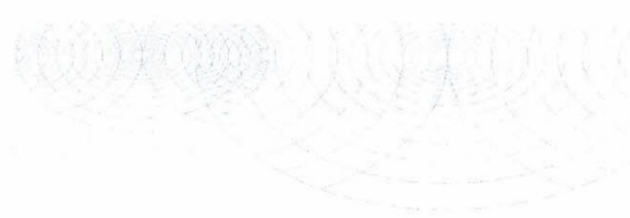

Analysecertificaat

Uw project/verslagnummer	17960.001	Certificaatnummer/Versie	2022058841/1
Uw projectnaam	Generaal Dempsysytaat 25-27	Startdatum analyse	11-Apr-2022
Uw ordernummer		Datum einde analyse	20-Apr-2022
Uw monsternemer		Rapportagedatum	20-Apr-2022/12:33
		Bijlage	A, B, C
		Pagina	1/2

Analyse	Eenheid	1	2	3
Voorbehandeling				
Cryogeen malen		Uitgevoerd	Uitgevoerd	Uitgevoerd
Bodemkundige analyses				
S Droge stof	% (m/m)	89.4	88.9	88.8
S Organische stof	% (m/m) ds	2.1	2.2	<0.7
Gloeirest	% (m/m) ds	98	98	99
S Korrelgrootte < 2 µm (Lutum)	% (m/m) ds	<2.0	2.3	3.6
Metalen				
S Barium (Ba)	mg/kg ds	50	42	<20
S Cadmium (Cd)	mg/kg ds	0.30	0.21	<0.20
S Kobalt (Co)	mg/kg ds	<3.0	3.1	<3.0
S Koper (Cu)	mg/kg ds	8.5	9.1	<5.0
S Kwik (Hg)	mg/kg ds	0.061	<0.050	<0.050
S Molybdeen (Mo)	mg/kg ds	<1.5	<1.5	<1.5
S Nikkel (Ni)	mg/kg ds	5.3	4.8	<4.0
S Lood (Pb)	mg/kg ds	55	22	<10
S Zink (Zn)	mg/kg ds	58	50	<20
Minerale olie				
Minerale olie (C10-C12)	mg/kg ds	<3.0	<3.0	<3.0
Minerale olie (C12-C16)	mg/kg ds	<5.0	<5.0	<5.0
Minerale olie (C16-C21)	mg/kg ds	5.3	22	<5.0
Minerale olie (C21-C30)	mg/kg ds	51	47	<11
Minerale olie (C30-C35)	mg/kg ds	54	40	<5.0
Minerale olie (C35-C40)	mg/kg ds	34	25	<6.0
S Minerale olie totaal (C10-C40)	mg/kg ds	150	140	<35
Chromatogram olie (GC)		Zie bijl.	Zie bijl.	
Polychloorbifenylen, PCB				
S PCB 28	mg/kg ds	<0.0010	<0.0010	<0.0010
S PCB 52	mg/kg ds	<0.0010	<0.0010	<0.0010
S PCB 101	mg/kg ds	<0.0010	<0.0010	<0.0010

Nr.	Uw monsteromschrijving	Opgegeven monstermatrix	Monster nr.
1	06 (7-50) 06 (50-100) 07 (0-50) 08 (20-50)	Grond (AS3000)	12690345
2	01 (0-50) 02 (20-50) 03 (0-50) 04 (0-50) 05 (6-50)	Grond (AS3000)	12690346
3	01 (50-100) 04 (50-100) 04 (150-200) 06 (100-150) 06 (150-200) 07 (50-100)	Grond (AS3000)	12690347

Eurofins Analytico B.V.

NL-3771NB Venecoweg 5
 B-9810 Nazareth
 +31 (0)34 242 63 00 +32 (0)9 222 77 59
 Info-env@eurofins.nl belgie-env@eurofins.be
 www.eurofins.nl www.eurofins.be

BNP Paribas S.A. 227 9245 25
 IBAN: NL71BNP0227924525
 BIC: BNPANL2A
 KvK/CoC: 09088623
 BTW/VAT: NL 8043.14.883.801



Q: door RVA geaccrediteerde verrichting
 R: AP04 erkende en geaccrediteerde verrichting
 S: AS SIKB erkende en geaccrediteerde verrichting
 V: VLAREL erkende verrichting
 W: Waals gewest erkende verrichting

Dit certificaat mag uitsluitend in zijn geheel worden gereproduceerd.
 Eurofins Analytico B.V. is ISO 14001: 2015 gecertificeerd door TÜV
 en erkend door het Vlaamse Gewest (OVAM en Dep. Omgeving),
 het Brusselse Gewest (BIM), het Waalse Gewest (DGRNE-OWD)
 en door de overheid van Luxemburg (MEV).



Analysecertificaat

Uw project/verslagnummer	17960.001	Certificaatnummer/Versie	2022058841/1
Uw projectnaam	Generaal Dempsysytaat 25-27	Startdatum analyse	11-Apr-2022
Uw ordernummer		Datum einde analyse	20-Apr-2022
Uw monsternemer		Rapportagedatum	20-Apr-2022/12:33
		Bijlage	A, B, C
		Pagina	2/2

Analyse	Eenheid	1	2	3
S PCB 118	mg/kg ds	<0.0010	<0.0010	<0.0010
S PCB 138	mg/kg ds	<0.0010	<0.0010	<0.0010
S PCB 153	mg/kg ds	<0.0010	<0.0010	<0.0010
S PCB 180	mg/kg ds	<0.0010	<0.0010	<0.0010
S PCB (som 7) (factor 0,7)	mg/kg ds	0.0049 ¹⁾	0.0049 ¹⁾	0.0049 ¹⁾
Polycyclische Aromatische Koolwaterstoffen, PAK				
S Naftaleen	mg/kg ds	<0.050	0.30	<0.050
S Fenanthreen	mg/kg ds	0.065	3.2	<0.050
S Anthraceen	mg/kg ds	<0.050	0.87	<0.050
S Fluorantheen	mg/kg ds	0.29	5.8	<0.050
S Benzo(a)anthraceen	mg/kg ds	0.16	2.6	<0.050
S Chryseen	mg/kg ds	0.19	2.4	<0.050
S Benzo(k)fluorantheen	mg/kg ds	0.098	0.97	<0.050
S Benzo(a)pyreen	mg/kg ds	0.20	2.2	<0.050
S Benzo(ghi)peryleen	mg/kg ds	0.17	1.2	<0.050
S Indeno(123-cd)pyreen	mg/kg ds	0.16	1.5	<0.050
S PAK VROM (10) (factor 0,7)	mg/kg ds	1.4	21	0.35 ¹⁾

Nr.	Uw monsteromschrijving	Opgegeven monstermatrix	Monster nr.
1	06 (7-50) 06 (50-100) 07 (0-50) 08 (20-50)	Grond (AS3000)	12690345
2	01 (0-50) 02 (20-50) 03 (0-50) 04 (0-50) 05 (6-50)	Grond (AS3000)	12690346
3	01 (50-100) 04 (50-100) 04 (150-200) 06 (100-150) 06 (150-200) 07 (50-100)	Grond (AS3000)	12690347

Eurofins Analytico B.V.

Venecoweg 5
 B-9810 Nazareth
 +31 (0)34 242 63 00 +32 (0)9 222 77 59
 Info-env@eurofins.nl belgie-env@eurofins.be
 www.eurofins.nl www.eurofins.be

BNP Paribas S.A. 227 9245 25
 IBAN: NL71BNPA0227924525
 BIC: BNPANL2A
 KvK/CoC: 09088623
 BTW/VAT: NL 8043.14.883.B01



Q: door RVA geaccrediteerde verrichting
 R: RP04 erkende en geaccrediteerde verrichting
 S: AS StKB erkende en geaccrediteerde verrichting
 V: VLREL erkende verrichting
 W: Waals Gewest erkende verrichting

Dit certificaat mag uitsluitend in zijn geheel worden gereproduceerd.
 Eurofins Analytico B.V. is ISO 14001: 2015 gecertificeerd door TÜV
 en erkend door het Vlaamse Gewest (OVAM en Dep. Omgeving),
 het Brusselse Gewest (BIM), het Waalse Gewest (DGRNE-OWD)
 en door de overheid van Luxemburg (MEV).

Akkoord
Pr.coörd.





Bijlage (A) met de opgegeven deelmonsterinformatie behorende bij het analysecertificaat. 2022058841/1

Pagina 1/1

Monster nr.	Uw monsteromschrijving					
Barcode	Boornr	Van	Tot	Uw datum monstername	Monsteromsch./Monstername ID	
12690345	06 (7-50) 06 (50-100) 07 (0-50) 08 (20-50)					
0539398691	06	7	50	11-Apr-2022	1	
0539398685	06	50	100	11-Apr-2022	2	
0539398708	07	0	50	11-Apr-2022	1	
0539398464	08	20	50	11-Apr-2022	2	
12690346	01 (0-50) 02 (20-50) 03 (0-50) 04 (0-50) 05 (6-50)					
0539398715	01	0	50	11-Apr-2022	1	
0539398698	03	0	50	11-Apr-2022	1	
0539398697	04	0	50	11-Apr-2022	1	
0539398688	02	20	50	11-Apr-2022	2	
0539398705	05	6	50	11-Apr-2022	1	
12690347	01 (50-100) 04 (50-100) 04 (150-200) 06 (100-150) 06 (150-200) 07 (50-1					
0539398700	01	50	100	11-Apr-2022	2	
0539398692	04	50	100	11-Apr-2022	2	
0539398712	04	150	200	11-Apr-2022	4	
0539398615	06	100	150	11-Apr-2022	3	
0539398498	06	150	200	11-Apr-2022	4	
0539398631	07	50	100	11-Apr-2022	2	
0539398512	08	50	100	11-Apr-2022	3	

Eurofins Analytico B.V.

NL-3771NB B-9810 Nazareth
 +31 (0)34 242 63 00 +32 (0)9 222 77 59
 Info-env@eurofins.nl belgie-env@eurofins.be
 www.eurofins.nl www.eurofins.be

BNP Paribas S.A. 227 9245 25
 IBAN: NL71BNP0227924525
 BIC: BNPANL2A
 KvK/CoC: 09088623
 BTW/VAT: NL 8043.14.883.B01

Eurofins Analytico B.V. is ISO 14001: 2015 gecertificeerd door TÜV
 en erkend door het Vlaamse Gewest (OVAM en Dep. Omgeving),
 het Brusselse Gewest (BIM), het Waalse Gewest (DGRNE-OWD)
 en door de overheid van Luxemburg (MEV).

**Bijlage (B) met opmerkingen behorende bij analysecertificaat 2022058841/1**

Pagina 1/1

Opmerking 1)

De toetswaarde van de som is gelijk aan de sommatie van 0,7*RG

Eurofins Analytico B.V.

██████████
NL-3771NB ██████████
+31 (0)34 242 63 00
Info-env@eurofins.nl
www.eurofins.nl

Venecoweg 5
B-9810 Nazareth
+32 (0)9 222 77 59
belgie-env@eurofins.be
www.eurofins.be

BNP Paribas S.A. 227 9245 25
IBAN: NL71BNPA0227924525
BIC: BNPANL2A
KvK/CoC: 09088623
BTW/VAT: NL 8043.14.883.B01

Eurofins Analytico B.V. is ISO 14001: 2015 gecertificeerd door TÜV en erkend door het Vlaamse Gewest (OVAM en Dep. Omgeving), het Brusselse Gewest (BIM), het Waalse Gewest (DGRNE-OWD) en door de overheid van Luxemburg (MEV).

Bijlage (C) met methodeverwijzingen behorende bij analysecertificaat 2022058841/1

Pagina 1/1

Analyse	Methode	Techniek	Methode referentie
Voorbehandeling			
Cryogeen malen	W0106	Voorbehandeling	AS3000
Bodemkundige analyses			
Droge Stof	W0104	Gravimetrie	pb 3010-2 en NEN-EN 15934
Organische stof (gloeiverlies)	W0109	Gravimetrie	pb 3010-3 en NEN 5754
Korrelgrootte < 2 µm (lutum)	W0171	Sedimentatie	pb 3010-4 en NEN 5753
Metalen			
Barium (Ba)	W0423	ICP-MS	pb 3010-5 en NEN-EN-ISO 17294-2
Cadmium (Cd)	W0423	ICP-MS	pb 3010-5 en NEN-EN-ISO 17294-2
Kobalt (Co)	W0423	ICP-MS	pb 3010-5 en NEN-EN-ISO 17294-2
Koper (Cu)	W0423	ICP-MS	pb 3010-5 en NEN-EN-ISO 17294-2
Kwik (Hg)	W0423	ICP-MS	pb 3010-5 en NEN-EN-ISO 17294-2
Molybdeen (Mo)	W0423	ICP-MS	pb 3010-5 en NEN-EN-ISO 17294-2
Nikkel (Ni)	W0423	ICP-MS	pb 3010-5 en NEN-EN-ISO 17294-2
Lood (Pb)	W0423	ICP-MS	pb 3010-5 en NEN-EN-ISO 17294-2
Zink (Zn)	W0423	ICP-MS	pb 3010-5 en NEN-EN-ISO 17294-2
Minerale olie			
Minerale Olie (C10-C40)	W0202	GC-FID	pb 3010-7 en NEN-EN-ISO 16703
Chromatogram M0 (GC)	W0202	GC-FID	NEN-EN-ISO 16703
Polychloorbifenylen, PCB			
PCB (7)	W0271	GC-MS	pb 3010-8 en NEN 6980
Polycyclische Aromatische Koolwaterstoffen, PAK			
PAK som AS3000/AP04	W0271	GC-MS	pb. 3010-6 en NEN-ISO 18287
PAK (10) (VROM)	W0271	GC-MS	pb. 3010-6 en NEN-ISO 18287

Nadere informatie over de toegepaste onderzoeksmethoden alsmede een classificatie van de meetonzekerheid staan vermeld in ons overzicht "Specificaties analysemethoden", versie april 2022.

Eurofins Analytico B.V.

NL-3771NB  Venecoweg 5
 +31 (0)34 242 63 00 B-9810 Nazareth
 +32 (0)9 222 77 59
 Info-env@eurofins.nl belgie-env@eurofins.be
 www.eurofins.nl www.eurofins.be

BNP Paribas S.A. 227 9245 25
 IBAN: NL71BNPA0227924525
 BIC: BNPANL2A
 KvK/Coc: 09088623
 BTW/VAT: NL 8043.14.883.B01

Eurofins Analytico B.V. is ISO 14001: 2015 gecertificeerd door TÜV en erkend door het Vlaamse Gewest (OVAM en Dep. Omgeving), het Brusselse Gewest (BIM), het Waalse Gewest (DGRNE-OWD) en door de overheid van Luxemburg (MEV).

— analytical — Chromatogram TPH/ Mineral Oil

Sample ID.: 12690345

Certificate no.: 2022058841

Sample description.: 06 (7-50) 06 (50-100) 07 (0-50) 08 (20-50)

V

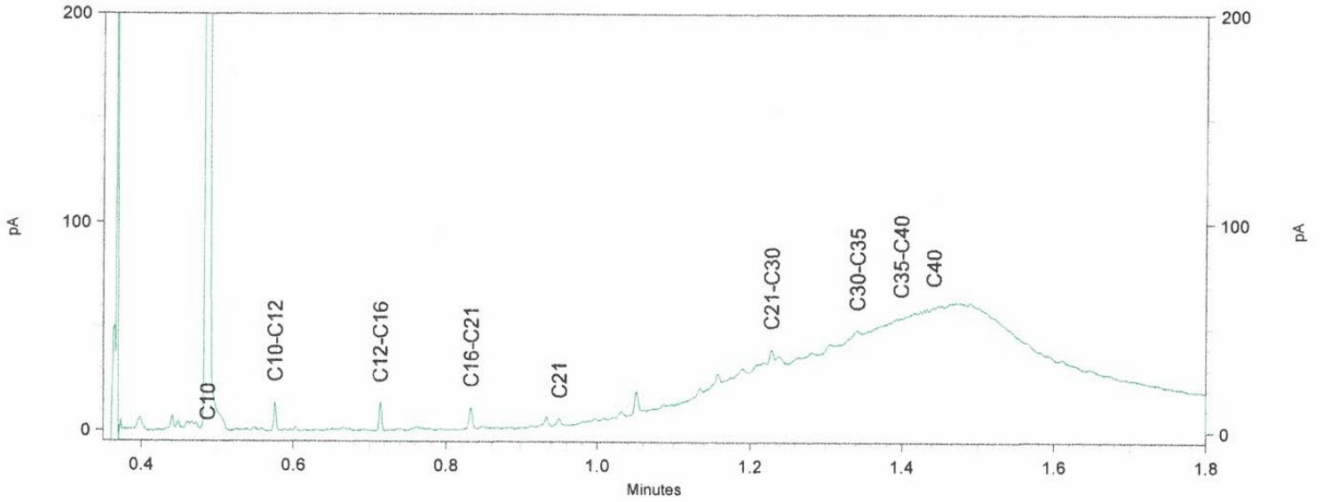
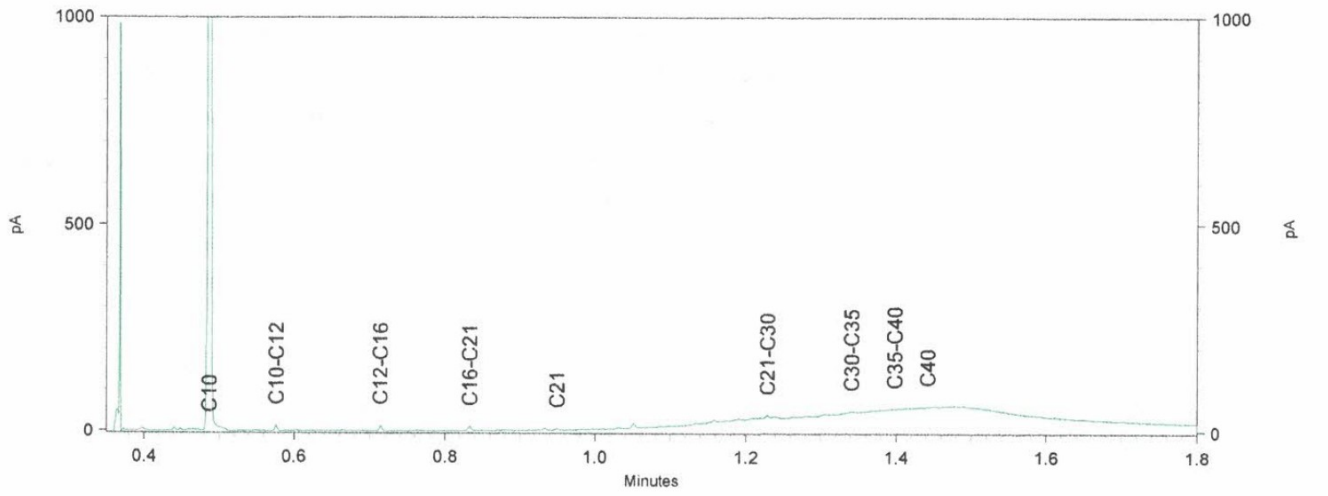
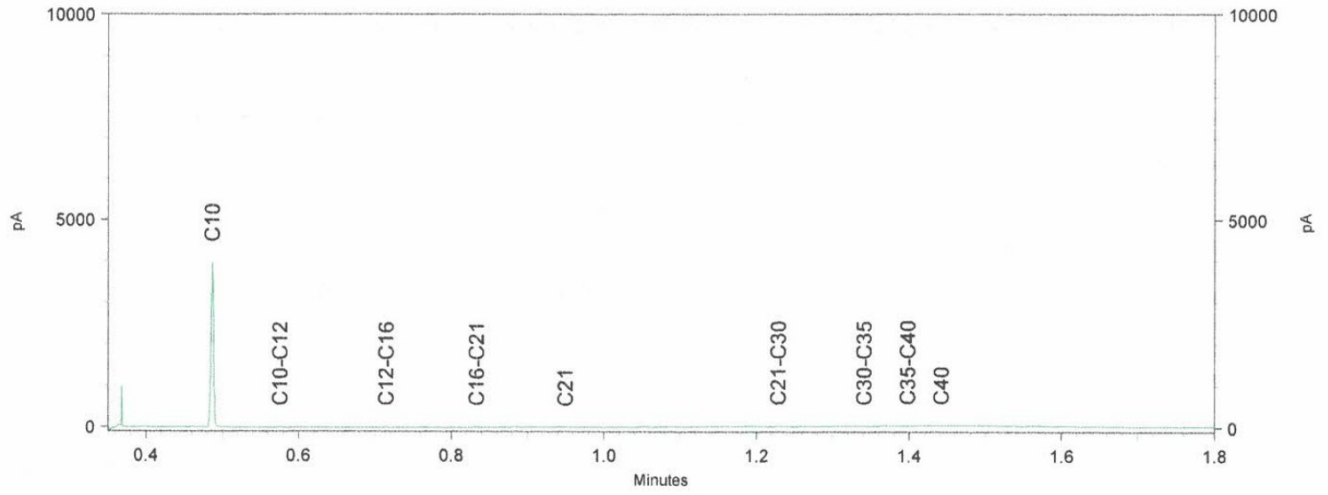

Chromatogram TPH/ Mineral Oil

Sample ID.: 12690346

Certificate no.:2022058841

Sample description.: 01 (0-50) 02 (20-50) 03 (0-50) 04 (0-50) 05 (6-50)

V

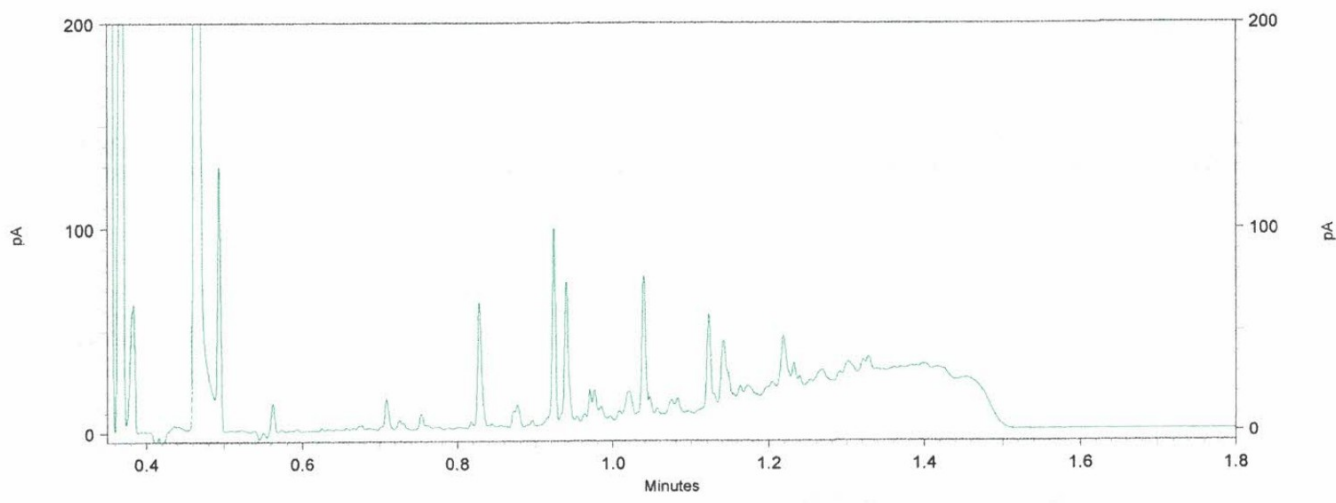
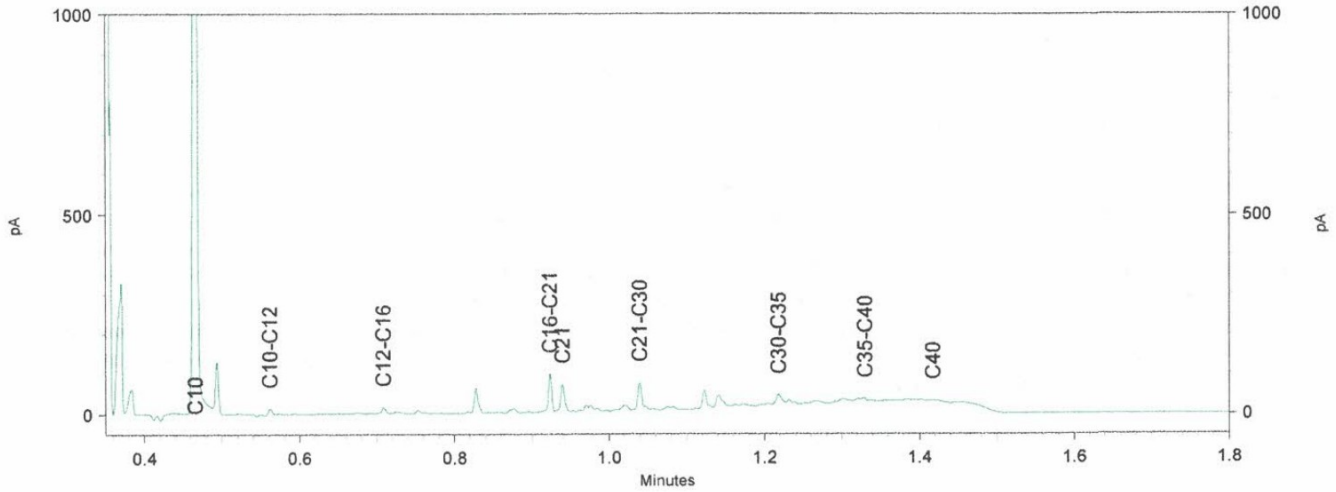
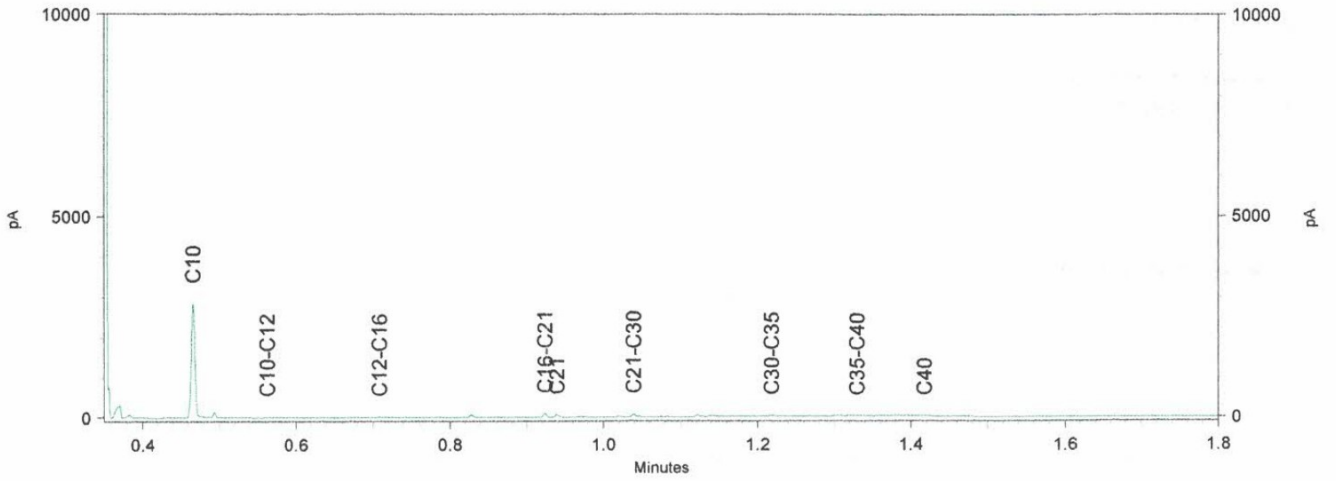

Econsultancy
T.a.v. i
Rijksweg Noord 39
6071 KS SWALMEN

Analysecertificaat

Datum: 29-Apr-2022

Hierbij ontvangt u de resultaten van het navolgende laboratoriumonderzoek.

Certificaatnummer/Versie	2022065296/1
Uw project/verslagnummer	17960.001
Uw projectnaam	Generaal Dempsysytaat 25-27
Uw ordernummer	
Uw datum aanlevering monster(s)	11-Apr-2022

Dit certificaat mag uitsluitend in zijn geheel worden gereproduceerd.
De analyse resultaten hebben alleen betrekking op het beproefde object.

De grondmonsters worden tot 4 weken na datum ontvangst bewaard en watermonsters tot 2 weken na datum ontvangst. Zonder tegenbericht worden de monsters nadien afgevoerd.
Indien de monsters langer bewaard dienen te blijven verzoeken wij U dit exemplaar uiterlijk 1 werkdag voor afloop van de standaardbewaarperiode ondertekend aan ons te retourneren. Voor de kosten van het langer bewaren van monsters verwijzen wij naar de prijslijst.

Bewaren tot:

Datum:

Naam:

Handtekening:

Wij vertrouwen erop uw opdracht hiermee naar verwachting te hebben uitgevoerd, mocht U naar aanleiding van dit analysecertificaat nog vragen hebben verzoeken wij U contact op te nemen met de afdeling Verkoop en Advies.

Met vriendelijke groet,

Eurofins Analytico B.V.

Technical Manager

Eurofins Analytico B.V.

NL-3771NB
+31 (0)34 242 63 00
Info-env@eurofins.nl
www.eurofins.nl

Venecoweg 5
D-9810 Nazareth
+32 (0)9 222 77 59
belgie-env@eurofins.be
www.eurofins.be

BNP Paribas S.A. 227 9245 25
IBAN: NL71BNPA0227924525
BIC: BNPANL2A
KYK/CoC: 09088623
BTW/VAT: NL 8043.14.883.B01

Eurofins Analytico B.V. is ISO 14001: 2015 gecertificeerd door TÜV en erkend door het Vlaamse Gewest (OVAM en Dep. Omgeving), het Brusselse Gewest (BIM), het Waalse Gewest (DGRNE-OWD) en door de overheid van Luxemburg (MEV).



Analysecertificaat

Uw project/verslagnummer	17960.001	Certificaatnummer/Versie	2022065296/1
Uw projectnaam	Generaal Dempsysytaat 25-27	Startdatum analyse	22-Apr-2022
Uw ordernummer		Datum einde analyse	29-Apr-2022
Uw monsternemer		Rapportagedatum	29-Apr-2022/16:07
		Bijlage	A, C, D
		Pagina	1/1

Analyse	Einheid	1	2	3	4	5
Voorbehandeling						
Cryogeen malen		Uitgevoerd	Uitgevoerd	Uitgevoerd	Uitgevoerd	Uitgevoerd
Bodemkundige analyses						
S Droge stof	% (m/m)	91.0	72.2	83.3	87.4	93.6
Polycyclische Aromatische Koolwaterstoffen, PAK						
S Naftaleen	mg/kg ds	<0.050	<0.050	<0.050	0.37	<0.050
S Fenanthreen	mg/kg ds	0.051	<0.050	0.14	16	0.21
S Anthraceen	mg/kg ds	0.059	<0.050	<0.050	4.0	0.13
S Fluorantheen	mg/kg ds	0.48	0.20	0.31	26	0.57
S Benzo(a)anthraceen	mg/kg ds	0.18	0.067	0.16	12	0.28
S Chryseen	mg/kg ds	0.11	0.087	0.13	12	0.33
S Benzo(k)fluorantheen	mg/kg ds	0.094	<0.050	0.075	5.1	0.15
S Benzo(a)pyreen	mg/kg ds	0.14	0.069	0.14	12	0.31
S Benzo(ghi)peryleen	mg/kg ds	0.080	0.055	0.089	6.1	0.26
S Indeno(123-cd)pyreen	mg/kg ds	0.099	0.060	0.072	7.9	0.26
S PAK VR0M (10) (factor 0,7)	mg/kg ds	1.3	0.68	1.2	100	2.6

Nr. Uw monsteromschrijving

1	01 (0-50)
2	02 (0-20)
3	03 (0-50)
4	04 (0-50)
5	05 (6-50)

Opgegeven monstermatrix

Grond (AS3000)
Grond (AS3000)
Grond (AS3000)
Grond (AS3000)
Grond (AS3000)

Monster nr.

12712289
12712290
12712291
12712292
12712293

**Akkoord
Pr.coörd.**

Eurofins Analytico B.V.

NL-3771NB B-9810 Nazareth
 +31 (0)34 242 63 00 +32 (0)9 222 77 59
 Info-env@eurofins.nl belgie-env@eurofins.be
 www.eurofins.nl www.eurofins.be

BNP Paribas S.A. 227 9245 25
 IBAN: NL71BNPA0227924525
 BIC: BNPANL2A
 KvK/CoC: 09088623
 BTW/VAT: NL 8043.14.883.B01



Q: door RVA geaccrediteerde verrichting
 R: AP04 erkende en geaccrediteerde verrichting
 S: AS SIKB erkende en geaccrediteerde verrichting
 V: VLAREI erkende verrichting
 W: Waals Gewest erkende verrichting

Dit certificaat mag uitsluitend in zijn geheel worden gereproduceerd.
 Eurofins Analytico B.V. is ISO 14001: 2015 gecertificeerd door TÜV en erkend door het Vlaamse Gewest (OVAM en Dep. Omgeving), het Brusselse Gewest (BIM), het Waalse Gewest (DGRNE-OWD) en door de overheid van Luxemburg (MEV).





Bijlage (A) met de opgegeven deelmonsterinformatie behorende bij het analysecertificaat. 2022065296/1

Pagina 1/1

Monster nr.	Uw monsteromschrijving			Uw datum monstername	Monsteromsch./Monstername ID
	Barcode	Boornr	Van Tot		
12712289	01 (0-50)				
0539398715	01	0	50	11-Apr-2022	1
12712290	02 (0-20)				
0539398710	02	0	20	11-Apr-2022	1
12712291	03 (0-50)				
0539398698	03	0	50	11-Apr-2022	1
12712292	04 (0-50)				
0539398697	04	0	50	11-Apr-2022	1
12712293	05 (6-50)				
0539398705	05	6	50	11-Apr-2022	1

Eurofins Analytico B.V.

Gildeweg 42-46 Venecoweg 5
 NL-3771NB Barneveld B-9810 Nazareth
 +31 (0)34 242 63 00 +32 (0)9 222 77 59
 Info-env@eurofins.nl belgie-env@eurofins.be
 www.eurofins.nl www.eurofins.be

BNP Paribas S.A. 227 9245 25
 IBAN: NL71BNPA0227924525
 BIC: BNPANL2A
 KvK/CoC: 09088623
 BTW/VAT: NL 8043.14.883.B01

Eurofins Analytico B.V. is ISO 14001: 2015 gecertificeerd door TÜV en erkend door het Vlaamse Gewest (OVAM en Dep. Omgeving), het Brusselse Gewest (BIM), het Waalse Gewest (DGRNE-OWD) en door de overheid van Luxemburg (MEV).

Bijlage (C) met methodeverwijzingen behorende bij analysecertificaat 2022065296/1

Pagina 1/1

Analyse	Methode	Techniek	Methode referentie
Voorbehandeling			
Cryogeen malen	W0106	Voorbehandeling	AS3000
Bodemkundige analyses			
Droge Stof	W0104	Gravimetrie	pb 3010-2 en NEN-EN 15934
Polycyclische Aromatische Koolwaterstoffen, PAK			
PAK (10) (VROM)	W0271	GC-MS	pb. 3010-6 en NEN-ISO 18287
PAK som AS3000/AP04	W0271	GC-MS	pb. 3010-6 en NEN-ISO 18287

Nadere informatie over de toegepaste onderzoeksmethoden alsmede een classificatie van de meetonzekerheid staan vermeld in ons overzicht "Specificaties analysemethoden", versie april 2022.

Eurofins Analytico B.V.

NL-3771NB Venecoweg 5
 +31 (0)34 242 63 00 B-9810 Nazareth
 Info-env@eurofins.nl +32 (0)9 222 77 59
 www.eurofins.nl belgie-env@eurofins.be
 www.eurofins.be

BNP Paribas S.A. 227 9245 25
 IBAN: NL71BNPA0227924525
 BIC: BNPANL2A
 Kvk/CoC: 09088623
 BTW/VAT: NL 8043.14.883.B01

Eurofins Analytico B.V. is ISO 14001: 2015 gecertificeerd door TÜV en erkend door het Vlaamse Gewest (OVAM en Dep. Omgeving), het Brusselse Gewest (BIM), het Waalse Gewest (DGRNE-OWD) en door de overheid van Luxemburg (MEV).

**Bijlage (D) opmerkingen aangaande de monsternamen en conserveringstermijn 2022065296/1**

Pagina 1/1

Er zijn verschillen met de richtlijnen geconstateerd die de betrouwbaarheid van de resultaten van onderstaande monsters of analyses mogelijk hebben beïnvloed.

Analyse

De conserveringstermijn is voor de betreffende analyse overschreden.

Extractie PCB/PAK

Monster nr.

12712289

12712290

12712291

12712292

12712293

Eurofins Analytico B.V.

Gildeweg 42-46
NL-3771NB Barneveld
+31 (0)34 242 63 00
Info-env@eurofins.nl
www.eurofins.nl

Yenecoweg 5
D-9810 Nazareth
+32 (0)9 222 77 59
belgie-env@eurofins.be
www.eurofins.be

BNP Paribas S.A. 227 9245 25
IBAN: NL71BNPA0227924525
BIC: BNPANL2A
KvK/CoC: 09088623
BTW/VAT: NL 8043.14.883.B01

Eurofins Analytico B.V. is ISO 14001: 2015 gecertificeerd door TÜV en erkend door het Vlaamse Gewest (OVAM en Dep. Omgeving), het Brusselse Gewest (BIM), het Waalse Gewest (DGRNE-OWD) en door de overheid van Luxemburg (MEV).



Econsultancy

Rijksweg Noord 39
6071 KS SWALMEN**Analysecertificaat**

Datum: 22-Apr-2022

Hierbij ontvangt u de resultaten van het navolgende laboratoriumonderzoek.

Certificaatnummer/Versie	2022063012/1
Uw project/verslagnummer	17960.001
Uw projectnaam	Generaal Dempsysytaat 25-27
Uw ordernummer	
Uw datum aanlevering monster(s)	19-Apr-2022

Dit certificaat mag uitsluitend in zijn geheel worden gereproduceerd.
De analyse resultaten hebben alleen betrekking op het beproefde object.

De grondmonsters worden tot 4 weken na datum ontvangst bewaard en watermonsters tot 2 weken na datum ontvangst. Zonder tegenbericht worden de monsters nadien afgevoerd.
Indien de monsters langer bewaard dienen te blijven verzoeken wij U dit exemplaar uiterlijk 1 werkdag voor afloop van de standaardbewaarperiode ondertekend aan ons te retourneren. Voor de kosten van het langer bewaren van monsters verwijzen wij naar de prijslijst.

Bewaren tot:

Datum:

Naam:

Handtekening:

Wij vertrouwen erop uw opdracht hiermee naar verwachting te hebben uitgevoerd, mocht U naar aanleiding van dit analysecertificaat nog vragen hebben verzoeken wij U contact op te nemen met de afdeling Verkoop en Advies.

Met vriendelijke groet,

Eurofins Analytico B.V.

Technical Manager

Eurofins Analytico B.V.

NL-3771NB
+31 (0)34 242 63 00
Info-env@eurofins.nl
www.eurofins.nl

Venecoweg 5
B-9810 Nazareth
+32 (0)9 222 77 59
belgie-env@eurofins.be
www.eurofins.be

BNP Paribas S.A. 227 9245 25
IBAN: NL71BNPA0227924525
BIC: BNPANL2A
KvK/CoC: 09088623
BTW/VAT: NL 8043.14.883.B01

Eurofins Analytico B.V. is ISO 14001: 2015 gecertificeerd door TÜV en erkend door het Vlaamse Gewest (OVAM en Dep. Omgeving), het Brusselse Gewest (BIM), het Waalse Gewest (DGRNE-OWD) en door de overheid van Luxemburg (MEV).



Analysecertificaat

Uw project/verslagnummer	17960.001	Certificaatnummer/Versie	2022063012/1
Uw projectnaam	Generaal Dempsysytaat 25-27	Startdatum analyse	19-Apr-2022
Uw ordernummer		Datum einde analyse	22-Apr-2022
Uw monsternemer		Rapportagedatum	22-Apr-2022/14:17
		Bijlage	A, B, C
		Pagina	1/2

Analyse	Eenheid	1
Metalen		
S Barium (Ba)	µg/L	60
S Cadmium (Cd)	µg/L	<0.20
S Kobalt (Co)	µg/L	<2.0
S Koper (Cu)	µg/L	4.8
S Kwik (Hg)	µg/L	<0.050
S Molybdeen (Mo)	µg/L	2.5
S Nikkel (Ni)	µg/L	6.4
S Lood (Pb)	µg/L	<2.0
S Zink (Zn)	µg/L	<10
Vluchtige Aromatische Koolwaterstoffen		
S Benzeen	µg/L	<0.20
S Tolueen	µg/L	<0.20
S Ethylbenzeen	µg/L	<0.20
S o-Xyleen	µg/L	<0.10
S m,p-Xyleen	µg/L	<0.20
S Xylenen (som) factor 0,7	µg/L	0.21 ¹⁾
BTEX (som)	µg/L	<0.90
S Naftaleen	µg/L	<0.020
S Styreen	µg/L	<0.20
Vluchtige organische halogeenkoolwaterstoffen		
S Dichloormethaan	µg/L	<0.20
S Trichloormethaan	µg/L	<0.20
S Tetrachloormethaan	µg/L	<0.10
S Trichlooretheen	µg/L	<0.20
S Tetrachlooretheen	µg/L	<0.10
S 1,1-Dichloorethaan	µg/L	<0.20
S 1,2-Dichloorethaan	µg/L	<0.20
S 1,1,1-Trichloorethaan	µg/L	<0.10
S 1,1,2-Trichloorethaan	µg/L	<0.10
S cis 1,2-Dichlooretheen	µg/L	<0.10

Nr. Uw monsteromschrijving
1 04 (230-330)

Opgegeven monstrematrix
Water (AS3000)

Monster nr.
12704440

Eurofins Analytico B.V.

NL-3771NB
+31 (0)34 242 63 00
Info-env@eurofins.nl
www.eurofins.nl

Venecoweg 5
B-9810 Nazareth
+32 (0)9 222 77 59
belgie-env@eurofins.be
www.eurofins.be

BNP Paribas S.A. 227 9245 25
IBAN: NL71BNPA0227924525
BIC: BNPANL2A
KvK/CoC: 09088623
BTW/VAT: NL 8043.14.883.B01



Q: door RVA geaccrediteerde verrichting
R: AP04 erkende en geaccrediteerde verrichting
S: AS SIXB erkende en geaccrediteerde verrichting
V: VLAREL erkende verrichting
W: Waals Gewest erkende verrichting

Dit certificaat mag uitsluitend in zijn geheel worden gereproduceerd.
Eurofins Analytico B.V. is ISO 14001: 2015 gecertificeerd door TÜV en erkend door het Vlaamse Gewest (OVAM en Dep. Omgeving), het Brusselse Gewest (BIM), het Waalse Gewest (DGRNE-OWD) en door de overheid van Luxemburg (MEV).





Analysecertificaat

Uw project/verslagnummer 17960.001
 Uw projectnaam Generaal Dempsysytaat 25-27
 Uw ordernummer
 Uw monsternemer

Certificaatnummer/Versie 2022063012/1
 Startdatum analyse 19-Apr-2022
 Datum einde analyse 22-Apr-2022
 Rapportagedatum 22-Apr-2022/14:17
 Bijlage A, B, C
 Pagina 2/2

Analyse	Eenheid	1
S trans 1,2-Dichlooretheen	µg/L	<0.10
CKW (som)	µg/L	<1.6
S Tribroommethaan	µg/L	<0.20
S Vinylchloride	µg/L	<0.10
S 1,1-Dichlooretheen	µg/L	<0.10
S 1,2-Dichloorethenen (Som) factor 0,7	µg/L	0.14 ¹⁾
S 1,1-Dichloorpropan	µg/L	<0.20
S 1,2-Dichloorpropan	µg/L	<0.20
S 1,3-Dichloorpropan	µg/L	<0.20
S Dichloorpropanen som factor 0.7	µg/L	0.42
Minerale olie		
Minerale olie (C10-C12)	µg/L	<10
Minerale olie (C12-C16)	µg/L	<10
Minerale olie (C16-C21)	µg/L	<10
Minerale olie (C21-C30)	µg/L	<15
Minerale olie (C30-C35)	µg/L	<10
Minerale olie (C35-C40)	µg/L	<10
S Minerale olie totaal (C10-C40)	µg/L	<50

Nr. Uw monsteromschrijving
 1 04 (230-330)

Opgegeven monstermatrix
 Water (AS3000)

Monster nr.
 12704440

Eurofins Analytico B.V.

NL-3771NB Venecoweg 5
 +31 (0)34 242 63 00 B-9810 Nazareth
 +32 (0)9 222 77 59
 Info-env@eurofins.nl belgie-env@eurofins.be
 www.eurofins.nl www.eurofins.be

BNP Paribas S.A. 227 9245 25
 IBAN: NL71BNPA0227924525
 BIC: BNPANL2A
 KvK/CoC: 09088623
 BTW/VRT: NL 8043.14.883.B01



Q: door RVA geaccrediteerde verrichting
 A: APO4 erkende en geaccrediteerde verrichting
 S: AS SIKB erkende en geaccrediteerde verrichting
 V: VLAREL erkende verrichting
 W: Waals Gewest erkende verrichting

Dit certificaat mag uitsluitend in zijn geheel worden gereproduceerd.
 Eurofins Analytico B.V. is ISO 14001: 2015 gecertificeerd door TÜV en erkend door het Vlaamse Gewest (OVAM en Dep. Omgeving), het Brusselse Gewest (BIM), het Waalse Gewest (DGRNE-OWD) en door de overheid van Luxemburg (MEV).

Akkoord
 Pr.coörd.



Bijlage (A) met de opgegeven deelmonsterinformatie behorende bij het analysecertificaat. 2022063012/1

Pagina 1/1

Monster nr.	Uw monsteromschrijving			Uw datum monstername	Monsteromsch./Monstername ID
	Barcode	Boornr	Van Tot		
12704440		04 (230-330)			
0680538471	04	230	330	19-Apr-2022	1
0680538459	04	230	330	19-Apr-2022	2
0800985578	04	230	330	19-Apr-2022	3

Eurofins Analytico B.V.

NL-3771NB XXXXXXXXXX
 +31 (0)34 242 63 00
 Info-env@eurofins.nl
 www.eurofins.nl

Venecoweg 5
 B-9810 Nazareth
 +32 (0)9 222 77 59
 belgie-env@eurofins.be
 www.eurofins.be

BNP Paribas S.A. 227 9245 25
 IBAN: NL71BNPA0227924525
 BIC: BNPANL2A
 Kvk/CoC: 09088623
 BTW/VAT: NL 8043.14.883.B01

Eurofins Analytico B.V. is ISO 14001: 2015 gecertificeerd door TÜV en erkend door het Vlaamse Gewest (OVAM en Dep. Omgeving), het Brusselse Gewest (BIM), het Waalse Gewest (DGRNE-owd) en door de overheid van Luxemburg (NEV).

**Bijlage (B) met opmerkingen behorende bij analysecertificaat 2022063012/1**

Pagina 1/1

Opmerking 1)

De toetswaarde van de som is gelijk aan de sommatie van 0,7*RG

Eurofins Analytico B.V.

██████████ Venecoweg 5
NL-3771NB ██████████ B-9810 Nazareth
+31 (0)34 242 63 00 +32 (0)9 222 77 59
Info-env@eurofins.nl belgie-env@eurofins.be
www.eurofins.nl www.eurofins.be

BNP Paribas S.A. 227 9245 25
IBAN: NL71BNPRO227924525
BIC: BNPANL2A
KvK/CoC: 09088623
BTW/VAT: NL 8043.14.883.B01

Eurofins Analytico B.V. is ISO 14001: 2015 gecertificeerd door TÜV en erkend door het Vlaamse Gewest (OVAM en Dep. Omgeving), het Brusselse Gewest (BIM), het Waalse Gewest (DGRNE-OWD) en door de overheid van Luxemburg (MEV).

Bijlage (C) met methodeverwijzingen behorende bij analysecertificaat 2022063012/1

Pagina 1/1

Analyse	Methode	Techniek	Methode referentie
Metalen			
Barium (Ba)	W0421	ICP-MS	pb 3110-3 en NEN-EN-ISO 17294-2
Cadmium (Cd)	W0421	ICP-MS	pb 3110-3 en NEN-EN-ISO 17294-2
Kobalt (Co)	W0421	ICP-MS	pb 3110-3 en NEN-EN-ISO 17294-2
Koper (Cu)	W0421	ICP-MS	pb 3110-3 en NEN-EN-ISO 17294-2
Kwik (Hg)	W0421	ICP-MS	pb 3110-3 en NEN-EN-ISO 17294-2
Molybdeen (Mo)	W0421	ICP-MS	pb 3110-3 en NEN-EN-ISO 17294-2
Nikkel (Ni)	W0421	ICP-MS	pb 3110-3 en NEN-EN-ISO 17294-2
Lood (Pb)	W0421	ICP-MS	pb 3110-3 en NEN-EN-ISO 17294-2
Zink (Zn)	W0421	ICP-MS	pb 3110-3 en NEN-EN-ISO 17294-2
Vluchtige Aromatische Koolwaterstoffen			
Aromaten (BTEXN)	W0254	HS-GC-MS	pb 3130-1
Xylenen som AS3000	W0254	HS-GC-MS	pb 3130-1
Styreen	W0254	HS-GC-MS	pb 3130-1
Vluchtige organische halogeenkoolwaterstoffen			
VOC (11)	W0254	HS-GC-MS	pb 3130-1
Tribroommethaan (Bromoform)	W0254	HS-GC-MS	pb 3130-1
Vinylchloride	W0254	HS-GC-MS	pb 3130-1
1,1-Dichlooretheen	W0254	HS-GC-MS	pb 3130-1
DicEtheen som AS3000	W0254	HS-GC-MS	pb 3130-1
1,1-Dichloorpropan	W0254	HS-GC-MS	pb 3130-1
1,2-Dichloorpropan	W0254	HS-GC-MS	pb 3130-1
1,3-Dichloorpropan	W0254	HS-GC-MS	pb 3130-1
Dichlprop. som AS3000	W0254	HS-GC-MS	pb 3130-1
Minerale olie			
Minerale olie (C10-C40)	W0215	GC-FID	pb 3110-5

Nadere informatie over de toegepaste onderzoeksmethoden alsmede een classificatie van de meetonzekerheid staan vermeld in ons overzicht "Specificaties analysemethoden", versie april 2022.

Bijlage 4b Getoetste analyseresultaten

BoToVa T12 Toetsing Wbb grond

Projectnummer 17960.001
 Datum monstername 11-04-2022
 Monsternemer
 Certificaatnummer 2022008841
 Startdatum 11-04-2022
 Rapportagedatum 20-04-2022

Analyse	Eenheid	MM1	GSSD	Oordeel	RG	AW	T	I
Bodemtype correctie								
Organische stof		2,1						
Korrelgrootte < 2 µm (Lutum)		2						
Voorbehandeling								
Cryogeen malen		Uitgevoerd						
Bodemkundige analyses								
Droge stof	% (m/m)	89,4	89,4					
Organische stof	% (m/m) ds	2,1	2,1					
Gloeirest	% (m/m) ds	98						
Korrelgrootte < 2 µm (Lutum)	% (m/m) ds	<2,0	1,4					
Metalen								
Barium (Ba)	mg/kg ds	50	193,8		20	190	555	920
Cadmium (Cd)	mg/kg ds	0,3	0,5141	-	0,2	0,6	6,8	13
Kobalt (Co)	mg/kg ds	<3,0	7,383	-	3	15	103	190
Koper (Cu)	mg/kg ds	8,5	17,53	-	5	40	115	190
Kwik (Hg)	mg/kg ds	0,061	0,0875	-	0,05	0,15	18,1	36
Molybdeen (Mo)	mg/kg ds	<1,5	1,05	-	1,5	1,5	95,8	190
Nikkel (Ni)	mg/kg ds	5,3	15,46	-	4	35	67,5	100
Lood (Pb)	mg/kg ds	55	86,41	*	10	50	290	530
Zink (Zn)	mg/kg ds	58	137,3	-	20	140	430	720
Minerale olie								
Minerale olie (C10-C12)	mg/kg ds	<3,0	10					
Minerale olie (C12-C16)	mg/kg ds	<5,0	16,67					
Minerale olie (C16-C21)	mg/kg ds	5,3	25,24					
Minerale olie (C21-C30)	mg/kg ds	51	242,9					
Minerale olie (C30-C35)	mg/kg ds	54	257,1					
Minerale olie (C35-C40)	mg/kg ds	34	161,9					
Minerale olie totaal (C10-C40)	mg/kg ds	150	714,3	*	35	190	2600	5000
Chromatogram olie (GC)		Zie bijl.						
Polychloorbifenylen, PCB								
PCB 28	mg/kg ds	<0,0010	0,0033					
PCB 52	mg/kg ds	<0,0010	0,0033					
PCB 101	mg/kg ds	<0,0010	0,0033					
PCB 118	mg/kg ds	<0,0010	0,0033					
PCB 138	mg/kg ds	<0,0010	0,0033					
PCB 153	mg/kg ds	<0,0010	0,0033					
PCB 180	mg/kg ds	<0,0010	0,0033					
PCB (som 7) (factor 0,7)	mg/kg ds	0,0049	0,0233	-	0,007	0,02	0,51	1
Polycyclische Aromatische Koolwaterstoffen, PAH								
Naftaleen	mg/kg ds	<0,050	0,035					
Fenanthreen	mg/kg ds	0,065	0,065					
Anthraceen	mg/kg ds	<0,050	0,035					
Fluorantheen	mg/kg ds	0,29	0,29					
Benzo(a)anthraceen	mg/kg ds	0,16	0,16					
Chryseen	mg/kg ds	0,19	0,19					
Benzo(k)fluorantheen	mg/kg ds	0,098	0,098					
Benzo(a)pyreen	mg/kg ds	0,2	0,2					
Benzo(ghi)peryleen	mg/kg ds	0,17	0,17					
Indeno(123-cd)pyreen	mg/kg ds	0,16	0,16					
PAK VROM (10) (factor 0,7)	mg/kg ds	1,4	1,403	-	0,35	1,5	20,8	40

Legenda

Nr. Analytico-nr Monster
 1 12690345 MM1 06 (7-50) 06 (50-100) 07 (0-50) 08 (20-50)

Eindoordeel: Overschrijding Achtergrondwaarde

Gebruikte afkortingen

- kleiner dan of gelijk aan Achtergrondwaarde
 * groter dan Achtergrondwaarde
 ** groter dan Tussenwaarde
 *** groter dan Interventiewaarde

GSSD Gestandaardiseerd gehalte
 RG Vereiste Rapportagegrens
 AW Achtergrondwaarde
 T Tussenwaarde
 I Interventiewaarde

Deze toetsing is uitgevoerd met behulp van BoToVa.

Zie voor info:

N.B.: de vermelde tussenwaarde is door PAIS berekend en is niet afkomstig uit BoToVa

BoToVa T12 Toetsing Wbb grond

Projectnummer 17960.001
 Datum monstername 11-04-2022
 Certificaatnummer 2022058841
 Startdatum 11-04-2022
 Rapportagedatum 20-04-2022

Analyse	Eenheid	MM2	GSSD	Oordeel	RG	AW	T	I
Bodemtype correctie								
Organische stof		2,2						
Korrelgrootte < 2 µm (Lutum)		2,3						
Voorbehandeling								
Cryogeen malen		Uitgevoerd						
Bodemkundige analyses								
Droge stof	% (m/m)	88,9	88,9					
Organische stof	% (m/m) ds	2,2	2,2					
Gloeirest	% (m/m) ds	98						
Korrelgrootte < 2 µm (Lutum)	% (m/m) ds	2,3	2,3					
Metalen								
Barium (Ba)	mg/kg ds	42	156,9		20	190	555	920
Cadmium (Cd)	mg/kg ds	0,21	0,3566	-	0,2	0,6	6,8	13
Kobalt (Co)	mg/kg ds	3,1	10,55	-	3	15	103	190
Koper (Cu)	mg/kg ds	9,1	18,51	-	5	40	115	190
Kwik (Hg)	mg/kg ds	<0,050	0,0499	-	0,05	0,15	18,1	36
Molybdeen (Mo)	mg/kg ds	<1,5	1,05	-	1,5	1,5	95,8	190
Nikkel (Ni)	mg/kg ds	4,8	13,66	-	4	35	67,5	100
Lood (Pb)	mg/kg ds	22	34,31	-	10	50	290	530
Zink (Zn)	mg/kg ds	50	116,3	-	20	140	430	720
Minerale olie								
Minerale olie (C10-C12)	mg/kg ds	<3,0	9,545					
Minerale olie (C12-C16)	mg/kg ds	<5,0	15,91					
Minerale olie (C16-C21)	mg/kg ds	22	100					
Minerale olie (C21-C30)	mg/kg ds	47	213,6					
Minerale olie (C30-C35)	mg/kg ds	40	181,8					
Minerale olie (C35-C40)	mg/kg ds	25	113,6					
Minerale olie totaal (C10-C40)	mg/kg ds	140	636,4	*	35	190	2600	5000
Chromatogram olie (GC)		Zie bijl.						
Polychloorbifenylen, PCB								
PCB 28	mg/kg ds	<0,0010	0,0031					
PCB 52	mg/kg ds	<0,0010	0,0031					
PCB 101	mg/kg ds	<0,0010	0,0031					
PCB 118	mg/kg ds	<0,0010	0,0031					
PCB 138	mg/kg ds	<0,0010	0,0031					
PCB 153	mg/kg ds	<0,0010	0,0031					
PCB 180	mg/kg ds	<0,0010	0,0031					
PCB (som 7) (factor 0,7)	mg/kg ds	0,0049	0,0222	-	0,007	0,02	0,51	1
Polycyclische Aromatische Koolwaterstoffen, PAH								
Naftaleen	mg/kg ds	0,3	0,3					
Fenantheen	mg/kg ds	3,2	3,2					
Anthraceen	mg/kg ds	0,87	0,87					
Fluorantheen	mg/kg ds	5,8	5,8					
Benzo(a)anthraceen	mg/kg ds	2,6	2,6					
Chryseen	mg/kg ds	2,4	2,4					
Benzo(k)fluorantheen	mg/kg ds	0,97	0,97					
Benzo(a)pyreen	mg/kg ds	2,2	2,2					
Benzo(ghi)perylene	mg/kg ds	1,2	1,2					
Indeno(123-cd)pyreen	mg/kg ds	1,5	1,5					
PAK VROM (10) (factor 0,7)	mg/kg ds	21	21,04	**	0,35	1,5	20,8	40

Legenda

Nr. Analytico-nr Monster
 2 12690346 MM2 01 (0-50) 02 (20-50) 03 (0-50) 04 (0-50) 05 (6-50)

Eindoordeel: Overschrijding Achtergrondwaarde

Gebruikte afkortingen

- kleiner dan of gelijk aan Achtergrondwaarde
 * groter dan Achtergrondwaarde
 ** groter dan Tussenwaarde
 *** groter dan Interventiewaarde

GSSD Gestandaardiseerd gehalte
 RG Vereiste Rapportagegrens
 AW Achtergrondwaarde
 T Tussenwaarde
 I Interventiewaarde

Deze toetsing is uitgevoerd met behulp van BoToVa.

Zie voor info: <http://www.rwsleefomgeving.nl/onderwerpen/bodem-ondergrond/bbk/Instrumenten/botova/>

N.B.: de vermelde tussenwaarde is door PAIS berekend en is niet afkomstig uit BoToVa

BoToVa T12 Toetsing Wbb grond

Projectnummer 17960.001
 Datum monstername -- -- --
 Monsternemer
 Certificaatnummer 2022058841
 Startdatum 11-04-2022
 Rapportagedatum 20-04-2022

Analyse	Eenheid	MM3	GSSD	Oordeel	RG	AW	T	I
Bodemtype correctie								
Organische stof			0,7					
Korrelgrootte < 2 µm (Lutum)			3,6					
Voorbehandeling								
Cryogeen malen			Uitgevoerd					
Bodemkundige analyses								
Droge stof	% (m/m)		88,8	88,8				
Organische stof	% (m/m) ds		<0,7	0,49				
Gloeirest	% (m/m) ds		99					
Korrelgrootte < 2 µm (Lutum)	% (m/m) ds		3,6	3,6				
Metalen								
Barium (Ba)	mg/kg ds		<20	45,21	20	190	555	920
Cadmium (Cd)	mg/kg ds		<0,20	0,2352	-	0,2	0,6	13
Kobalt (Co)	mg/kg ds		<3,0	6,283	-	3	15	103
Koper (Cu)	mg/kg ds		<5,0	6,863	-	5	40	115
Kwik (Hg)	mg/kg ds		<0,050	0,049	-	0,05	0,15	18,1
Molybdeen (Mo)	mg/kg ds		<1,5	1,05	-	1,5	1,5	95,8
Nikkel (Ni)	mg/kg ds		<4,0	7,206	-	4	35	67,5
Lood (Pb)	mg/kg ds		<10	10,7	-	10	50	290
Zink (Zn)	mg/kg ds		<20	30,72	-	20	140	430
Minerale olie								
Minerale olie (C10-C12)	mg/kg ds		<3,0	10,5				
Minerale olie (C12-C16)	mg/kg ds		<5,0	17,5				
Minerale olie (C16-C21)	mg/kg ds		<5,0	17,5				
Minerale olie (C21-C30)	mg/kg ds		<11	38,5				
Minerale olie (C30-C35)	mg/kg ds		<5,0	17,5				
Minerale olie (C35-C40)	mg/kg ds		<6,0	21				
Minerale olie totaal (C10-C40)	mg/kg ds		<35	122,5	-	35	190	2600
Polychloorbifenylen, PCB								
PCB 28	mg/kg ds		<0,0010	0,0035				
PCB 52	mg/kg ds		<0,0010	0,0035				
PCB 101	mg/kg ds		<0,0010	0,0035				
PCB 118	mg/kg ds		<0,0010	0,0035				
PCB 138	mg/kg ds		<0,0010	0,0035				
PCB 153	mg/kg ds		<0,0010	0,0035				
PCB 180	mg/kg ds		<0,0010	0,0035				
PCB (som 7) (factor 0,7)	mg/kg ds		0,0049	0,0245	-	0,007	0,02	0,51
Polycyclische Aromatische Koolwaterstoffen, PAH								
Naftaleen	mg/kg ds		<0,050	0,035				
Fenantheen	mg/kg ds		<0,050	0,035				
Anthraceen	mg/kg ds		<0,050	0,035				
Fluorantheen	mg/kg ds		<0,050	0,035				
Benzo(a)anthraceen	mg/kg ds		<0,050	0,035				
Chryseen	mg/kg ds		<0,050	0,035				
Benzo(k)fluorantheen	mg/kg ds		<0,050	0,035				
Benzo(a)pyreen	mg/kg ds		<0,050	0,035				
Benzo(ghi)peryleen	mg/kg ds		<0,050	0,035				
Indeno(123-cd)pyreen	mg/kg ds		<0,050	0,035				
PAK VROM (10) (factor 0,7)	mg/kg ds		0,35	0,35	-	0,35	1,5	20,8

Legenda

Nr. Analytico-nr Monster
 3 12690347 MM3 01 (50-100) 04 (50-100) 04 (150-200) 06 (100-150) 06 (150-200) 07 (50-100) 08 (50-100)

Eindoordeel: Voldoet aan Achtergrondwaarde

Gebruikte afkortingen

- kleiner dan of gelijk aan Achtergrondwaarde
 * groter dan Achtergrondwaarde
 ** groter dan Tussenwaarde
 *** groter dan Interventiewaarde

GSSD Gestandaardiseerd gehalte
 RG Vereiste Rapportagegrens
 AW Achtergrondwaarde
 T Tussenwaarde
 I Interventiewaarde

Deze toetsing is uitgevoerd met behulp van BoToVa.

Zie voor info: <http://www.rwsleefomgeving.nl/onderwerpen/bodem-ondergrond/bbk/instrumenten/botova/>
 N.B.: de vermelde tussenwaarde is door PAIS berekend en is niet afkomstig uit BoToVa

BoToVa T12 Toetsing Wbb grond

Projectnummer 17960.001
 Datum monsternamen 11-04-2022
 Certificaatnummer 202200296
 Startdatum 22-04-2022
 Rapportagedatum 29-04-2022

Analyse	Eenheid	01 (0-50)	GSSD	Oordeel	RG	AW	T	I
Bodemtype correctie								
Organische stof			10					
Korrelgrootte < 2 µm (Lutum)			25					
Voorbehandeling								
Cryogeen malen			Uitgevoerd					
Bodemkundige analyses								
Droge stof	% (m/m)		91	91				
Polycyclische Aromatische Koolwaterstoffen, PA								
Naftaleen	mg/kg ds		<0,050	0,035				
Fenanthreen	mg/kg ds		0,051	0,051				
Anthraceen	mg/kg ds		0,059	0,059				
Fluorantheen	mg/kg ds		0,48	0,48				
Benzo(a)anthraceen	mg/kg ds		0,18	0,18				
Chryseen	mg/kg ds		0,11	0,11				
Benzo(k)fluorantheen	mg/kg ds		0,094	0,094				
Benzo(a)pyreen	mg/kg ds		0,14	0,14				
Benzo(ghi)peryleen	mg/kg ds		0,08	0,08				
Indeno(123-cd)pyreen	mg/kg ds		0,099	0,099				
PAK VROM (10) (factor 0,7)	mg/kg ds		1,3	1,328	-	0,35	1,5	20,8 40

Legenda

Nr. Analytico-nr Monster
 1 12712289 01 (0-50)

Eindoordeel: Voldoet aan Achtergrondwaarde

Gebruikte afkortingen

- kleiner dan of gelijk aan Achtergrondwaarde
 * groter dan Achtergrondwaarde
 ** groter dan Tussenwaarde
 *** groter dan Interventiewaarde

GSSD Gestandaardiseerd gehalte
 RG Vereiste Rapportagegrens
 AW Achtergrondwaarde
 T Tussenwaarde
 I Interventiewaarde

Deze toetsing is uitgevoerd met behulp van BoToVa.

Zie voor info: [redacted]

N.B.: de vermelde tussenwaarde is door PAIS berekend en is niet afkomstig uit BoToVa

BoToVa T12 Toetsing Wbb grond

Projectnummer 17960.001
Datum monstername
Monsternemer
Certificaatnummer 2022065296
Startdatum 22-04-2022
Rapportagedatum 29-04-2022

Analyse	Eenheid	02 (0-20)	GSSD	Oordeel	RG	AW	T	I
Bodemtype correctie								
Organische stof		10						
Korrelgrootte < 2 µm (Lutum)		25						
Voorbehandeling								
Cryogeen malen		Uitgevoerd						
Bodemkundige analyses								
Droge stof	% (m/m)	72,2	72,2					
Polycyclische Aromatische Koolwaterstoffen, PA								
Naftaleen	mg/kg ds	<0,050	0,035					
Fenanthreen	mg/kg ds	<0,050	0,035					
Anthraceen	mg/kg ds	<0,050	0,035					
Fluorantheen	mg/kg ds	0,2	0,2					
Benzo(a)anthraceen	mg/kg ds	0,067	0,067					
Chryseen	mg/kg ds	0,087	0,087					
Benzo(k)fluorantheen	mg/kg ds	<0,050	0,035					
Benzo(a)pyreen	mg/kg ds	0,069	0,069					
Benzo(ghi)peryleen	mg/kg ds	0,055	0,055					
Indeno(123-cd)pyreen	mg/kg ds	0,06	0,06					
PAK VROM (10) (factor 0,7)	mg/kg ds	0,68	0,678	-	0,35	1,5	20,8	40

Legenda

Nr. Analytico-nr Monster
2 12712290 02 (0-20)

Eindoordeel: Voldoet aan Achtergrondwaarde

Gebruikte afkortingen

- kleiner dan of gelijk aan Achtergrondwaarde
* groter dan Achtergrondwaarde
** groter dan Tussenwaarde
*** groter dan Interventiewaarde

GSSD Gestandaardiseerd gehalte
RG Vereiste Rapportagegrens
AW Achtergrondwaarde
T Tussenwaarde
I Interventiewaarde

Deze toetsing is uitgevoerd met behulp van BoToVa.

Zie voor info:

N.B.: de vermelde tussenwaarde is door PAIS berekend en is niet afkomstig uit BoToVa

BoToVa T12 Toetsing Wbb grond

Projectnummer 17960.001
 Datum monsternamen 11-04-2022
 Monsternemer
 Certificaatnummer 2022065296
 Startdatum 22-04-2022
 Rapportagedatum 29-04-2022

Analyse	Eenheid	03 (0-50)	GSSD	Oordeel	RG	AW	T	I
Bodemtype correctie								
Organische stof			10					
Korrelgrootte < 2 µm (Lutum)			25					
Voorbehandeling								
Cryogeen malen			Uitgevoerd					
Bodemkundige analyses								
Droge stof	% (m/m)		83,3	83,3				
Polycyclische Aromatische Koolwaterstoffen, PA								
Naftaleen	mg/kg ds		<0,050	0,035				
Fenanthreen	mg/kg ds		0,14	0,14				
Anthraceen	mg/kg ds		<0,050	0,035				
Fluorantheen	mg/kg ds		0,31	0,31				
Benzo(a)anthraceen	mg/kg ds		0,16	0,16				
Chryseen	mg/kg ds		0,13	0,13				
Benzo(k)fluorantheen	mg/kg ds		0,075	0,075				
Benzo(a)pyreen	mg/kg ds		0,14	0,14				
Benzo(ghi)peryleen	mg/kg ds		0,089	0,089				
Indeno(123-cd)pyreen	mg/kg ds		0,072	0,072				
PAK VROM (10) (factor 0,7)	mg/kg ds		1,2	1,186	-	0,35	1,5	20,8
								40

Legenda

Nr. Analytico-nr Monster
 3 12712291 03 (0-50)

Eindoordeel: Voldoet aan Achtergrondwaarde

Gebruikte afkortingen

- kleiner dan of gelijk aan Achtergrondwaarde
 * groter dan Achtergrondwaarde
 ** groter dan Tussenwaarde
 *** groter dan Interventiewaarde

GSSD Gestandaardiseerd gehalte
 RG Vereiste Rapportagegrens
 AW Achtergrondwaarde
 T Tussenwaarde
 I Interventiewaarde

Deze toetsing is uitgevoerd met behulp van BoToVa.

Zie voor info: [REDACTED]

N.B.: de vermelde tussenwaarde is door PAIS berekend en is niet afkomstig uit BoToVa

BoToVa T12 Toetsing Wbb grond

Projectnummer 17960.001
 Datum monstername 11-04-2022
 Monsternemer
 Certificaatnummer 202200200
 Startdatum 22-04-2022
 Rapportagedatum 29-04-2022

Analyse	Eenheid	04 (0-50)	GSSD	Oordeel	RG	AW	T	I
Bodemtype correctie								
Organische stof		10						
Korrelgrootte < 2 µm (Lutum)		25						
Voorbehandeling								
Cryogeen malen		Uitgevoerd						
Bodemkundige analyses								
Droge stof	% (m/m)	87,4	87,4					
Polycyclische Aromatische Koolwaterstoffen, PA								
Naftaleen	mg/kg ds	0,37	0,37					
Fenanthreen	mg/kg ds	16	16					
Anthraceen	mg/kg ds	4	4					
Fluorantheen	mg/kg ds	26	26					
Benzo(a)anthraceen	mg/kg ds	12	12					
Chryseen	mg/kg ds	12	12					
Benzo(k)fluorantheen	mg/kg ds	5,1	5,1					
Benzo(a)pyreen	mg/kg ds	12	12					
Benzo(ghi)peryleen	mg/kg ds	6,1	6,1					
Indeno(123-cd)pyreen	mg/kg ds	7,9	7,9					
PAK VROM (10) (factor 0,7)	mg/kg ds	100	101,5	***	0,35	1,5	20,8	40

Legenda

Nr. Analytico-nr Monster
 4 12712292 04 (0-50)

Eindoordeel: Overschrijding Interventiewaarde

Gebruikte afkortingen

- kleiner dan of gelijk aan Achtergrondwaarde
 * groter dan Achtergrondwaarde
 ** groter dan Tussenwaarde
 *** groter dan Interventiewaarde

GSSD Gestandaardiseerd gehalte
 RG Vereiste Rapportagegrens
 AW Achtergrondwaarde
 T Tussenwaarde
 I Interventiewaarde

Deze toetsing is uitgevoerd met behulp van BoToVa.

Zie voor info: [redacted]

N.B.: de vermelde tussenwaarde is door PAIS berekend en is niet afkomstig uit BoToVa

BoToVa T12 Toetsing Wbb grond

Projectnummer 17960.001
 Datum monstername 11-04-2022
 Monsternemer
 Certificaatnummer 2022000296
 Startdatum 22-04-2022
 Rapportagedatum 29-04-2022

Analyse	Eenheid	05 (6-50)	GSSD	Oordeel	RG	AW	T	I
Bodemtype correctie								
Organische stof			10					
Korrelgrootte < 2 µm (Lutum)			25					
Voorbehandeling								
Cryogeen malen			Uitgevoerd					
Bodemkundige analyses								
Droge stof	% (m/m)		93,6	93,6				
Polycyclische Aromatische Koolwaterstoffen, PA								
Naftaleen	mg/kg ds		<0,050	0,035				
Fenanthreen	mg/kg ds		0,21	0,21				
Anthraceen	mg/kg ds		0,13	0,13				
Fluorantheen	mg/kg ds		0,57	0,57				
Benzo(a)anthraceen	mg/kg ds		0,28	0,28				
Chryseen	mg/kg ds		0,33	0,33				
Benzo(k)fluorantheen	mg/kg ds		0,15	0,15				
Benzo(a)pyreen	mg/kg ds		0,31	0,31				
Benzo(ghi)peryleen	mg/kg ds		0,26	0,26				
Indeno(123-cd)pyreen	mg/kg ds		0,26	0,26				
PAK VROM (10) (factor 0,7)	mg/kg ds		2,6	2,535	*	0,35	1,5	20,8 40

Legenda

Nr. Analytico-nr Monster
 5 12712293 05 (6-50)

Eindoordeel: Overschrijding Achtergrondwaarde

Gebruikte afkortingen

- kleiner dan of gelijk aan Achtergrondwaarde
 * groter dan Achtergrondwaarde
 ** groter dan Tussenwaarde
 *** groter dan Interventiewaarde

GSSD Gestandaardiseerd gehalte
 RG Vereiste Rapportagegrens
 AW Achtergrondwaarde
 T Tussenwaarde
 I Interventiewaarde

Deze toetsing is uitgevoerd met behulp van BoToVa.

Zie voor info: <http://www.rwsleefomgeving.nl/onderwerpen/bodem-ondergrond/bbk/instrumenten/botova/>

N.B.: de vermelde tussenwaarde is door PAIS berekend en is niet afkomstig uit BoToVa

BoToVa T13 Toetsing Wbb grondwater (ondiep)

Projectnummer 17960.001
 Datum monstername 17-04-2022
 Monsternemer
 Certificaatnummer 2022063012
 Startdatum 19-04-2022
 Rapportagedatum 22-04-2022

Analyse	Eenheid	04 (230-330)	GSSD	Oordeel	RG	S	T	I
Metalen								
Barium (Ba)	µg/L	60	60	*	20	50	338	625
Cadmium (Cd)	µg/L	<0,20	0,14	-	0,2	0,4	3,2	6
Kobalt (Co)	µg/L	<2,0	1,4	-	2	20	60	100
Koper (Cu)	µg/L	4,8	4,8	-	2	15	45	75
Kwik (Hg)	µg/L	<0,050	0,035	-	0,05	0,05	0,175	0,3
Molybdeen (Mo)	µg/L	2,5	2,5	-	2	5	153	300
Nikkel (Ni)	µg/L	6,4	6,4	-	3	15	45	75
Lood (Pb)	µg/L	<2,0	1,4	-	2	15	45	75
Zink (Zn)	µg/L	<10	7	-	10	65	433	800
Vluchtige Aromatische Koolwaterstoffen								
Benzeen	µg/L	<0,20	0,14	-	0,2	0,2	15,1	30
Toluene	µg/L	<0,20	0,14	-	0,2	7	504	1000
Ethylbenzeen	µg/L	<0,20	0,14	-	0,2	4	77	150
o-Xyleen	µg/L	<0,10	0,07	-	-	-	-	-
m,p-Xyleen	µg/L	<0,20	0,14	-	-	-	-	-
Xylenen (som) factor 0,7	µg/L	0,21	0,21	-	0,2	0,2	35,1	70
BTEX (som)	µg/L	<0,90	-	-	-	-	-	-
Naftaleen	µg/L	<0,020	0,014	-	0,02	0,01	35	70
Styreen	µg/L	<0,20	0,14	-	0,2	6	153	300
Vluchtige organische halogeenkoolwaterstoffen								
Dichloormethaan	µg/L	<0,20	0,14	-	0,2	0,01	500	1000
Trichloormethaan	µg/L	<0,20	0,14	-	0,2	6	203	400
Tetrachloormethaan	µg/L	<0,10	0,07	-	0,1	0,01	5	10
Trichlooretheen	µg/L	<0,20	0,14	-	0,2	24	262	500
Tetrachlooretheen	µg/L	<0,10	0,07	-	0,1	0,01	20	40
1,1-Dichloorethaan	µg/L	<0,20	0,14	-	0,2	7	454	900
1,2-Dichloorethaan	µg/L	<0,20	0,14	-	0,2	7	204	400
1,1,1-Trichloorethaan	µg/L	<0,10	0,07	-	0,1	0,01	150	300
1,1,2-Trichloorethaan	µg/L	<0,10	0,07	-	0,1	0,01	65	130
cis 1,2-Dichlooretheen	µg/L	<0,10	0,07	-	-	-	-	-
trans 1,2-Dichlooretheen	µg/L	<0,10	0,07	-	-	-	-	-
CKW (som)	µg/L	<1,6	-	-	-	-	-	-
Tribroommethaan	µg/L	<0,20	0,14	-	-	-	-	630
Vinylchloride	µg/L	<0,10	0,07	-	0,2	0,01	2,5	5
1,1-Dichlooretheen	µg/L	<0,10	0,07	-	0,1	0,01	5	10
1,2-Dichlooretheen (Som) factor 0,7	µg/L	0,14	0,14	-	0,2	0,01	10	20
1,1-Dichloorpropaan	µg/L	<0,20	0,14	-	-	-	-	-
1,2-Dichloorpropaan	µg/L	<0,20	0,14	-	-	-	-	-
1,3-Dichloorpropaan	µg/L	<0,20	0,14	-	-	-	-	-
Dichloorpropanen som factor 0.7	µg/L	0,42	0,42	-	0,6	0,8	40,4	80
Minerale olie								
Minerale olie (C10-C12)	µg/L	<10	7	-	-	-	-	-
Minerale olie (C12-C16)	µg/L	<10	7	-	-	-	-	-
Minerale olie (C16-C21)	µg/L	<10	7	-	-	-	-	-
Minerale olie (C21-C30)	µg/L	<15	10,5	-	-	-	-	-
Minerale olie (C30-C35)	µg/L	<10	7	-	-	-	-	-
Minerale olie (C35-C40)	µg/L	<10	7	-	-	-	-	-
Minerale olie totaal (C10-C40)	µg/L	<50	35	-	50	50	325	600
Extra parameters								
som 16 aromatische oplosmiddelen	µg/L		0,77	Geen oordeel mogelijk				

Legenda

Nr. Analytico-nr Monster
 1 12704440 04 (230-330)

Eindoordeel: Overschrijding Streefwaarde

Gebruikte afkortingen

- kleiner dan of gelijk aan Streefwaarde
 * groter dan Streefwaarde
 ** groter dan Tussenwaarde
 *** groter dan Interventiewaarde

GSSD Gestandaardiseerde gehalte
 RG Verste Rapportagegrens
 S Streefwaarde
 T Tussenwaarde
 I Interventiewaarde

Deze toetsing is uitgevoerd met behulp van BoToVa.

Zie voor info:

N.B.: de vermelde tussenwaarde is door PAIS berekend en is niet afkomstig uit BoToVa

Bijlage 5 Toetsingskader Circulaire bodemsanering

AW = achtergrondwaarde

S = streefwaarde

I = interventiewaarde t.b.v. sanering(-sonderzoek)

Stof/niveau	Grond/sediment (mg/kg droge stof)		Grondwater (µg/l opgelost, tenzij anders vermeld)	
	AW	I	S	I
I. Metalen				
antimoon (Sb)	4,0	22	-	20
arsen (As)	20	76	10	60
barium (Ba)	-	920*	50	625
cadmium (Cd)	0,60	13	0,4	9
chrom (Cr)	55	-	1	30
chromium III	-	180	-	-
chromium VI	-	78	-	-
cobalt (Co)	15	190	20	100
koper (Cu)	40	190	15	75
kwik (Hg)	0,15	-	0,05	0,3
kwik (anorganisch)	-	36	-	-
kwik (organisch)	-	4	-	-
lood (Pb)	50	530	15	75
molybdeen (Mo)	1,5	190	5	300
nikkel (Ni)	35	100	15	75
tin (Sn)	6,5	-	-	-
vanadium (V)	80	-	-	-
zink (Zn)	140	720	65	800
II. Anorganische verbindingen				
chloride	-	-	100 (mg/l)	-
cyaniden-vrij	3	20	5	1500
cyaniden-complex	5,5	50	10	1500
thiocyanaat	6,0	20	-	1500
III. Aromatische verbindingen				
benzeen	0,20	1,1	0,2	30
ethylbenzeen	0,20	110	4	150
tolueen	0,20	32	7	1000
xylenen	0,45	17	0,2	70
styreen (vinylbenzeen)	0,25	86	6	300
fenol	0,25	14	0,2	2000
cresolen (som)	0,30	13	0,2	200
dodecylbenzeen	0,35	-	-	-
aromatische oplosmiddelen (som)	2,5	-	-	-
IV. Polycyclische aromatische koolwaterstoffen (PAK's)				
naftaleen	-	-	0,01	70
antraceen	-	-	0,0007	5
fenantreen	-	-	0,003	5
fluoranteen	-	-	0,003	1
benzo(a)antraceen	-	-	0,0001	0,5
chryseen	-	-	0,003	0,2
benzo(a)pyreen	-	-	0,0005	0,05
benzo(ghi)peryleen	-	-	0,0003	0,05
benzo(k)fluoranteen	-	-	0,0004	0,05
indeno(1,2,3cd)pyreen	-	-	0,0004	0,05
PAK (som 10)	1,5	40	-	-
V. Gechloreerde koolwaterstoffen				
vinylchloride	0,10	0,1	0,01	5
dichloormethaan	0,10	3,9	0,01	1000
1,1-dichloorethaan	0,20	15	7	900
1,2-dichloorethaan	0,20	6,4	7	400
1,1-dichlooretheen	0,30	0,3	0,01	10
1,2-dichlooretheen (cis- en trans-)	0,30	1	0,01	20
dichloorpropanen	0,80	2	0,8	80
trichloormethaan (chloroform)	0,25	5,6	6	400
1,1,1-trichloorethaan	0,25	15	0,01	300
1,1,2-trichloorethaan	0,3	10	0,01	130
trichlooretheen (Tri)	0,25	2,5	24	500
tetrachloormethaan (Tetra)	0,30	0,7	0,01	10
tetrachlooretheen (Per)	0,15	8,8	0,01	40
monochloorbenzeen	0,20	15	7	180
dichloorbenzenen	2,0	19	3	50
trichloorbenzenen	0,015	11	0,01	10
tetrachloorbenzenen	0,0090	2,2	0,01	2,5
pentachloorbenzeen	0,0025	6,7	0,003	1
hexachloorbenzeen	0,0085	2,0	0,0009	0,5
monochloorfenolen(som)	0,045	54	0,3	100
dichloorfenolen (som)	0,20	22	0,2	30
trichloorfenolen (som)	0,0030	22	0,03	10
tetrachloorfenolen (som)	0,015	21	0,01	10
pentachloorfenol	0,0030	12	0,04	3
PCB's (som 7)	0,020	1	0,01	0,01
chloornaftaleen (som)	0,070	23	-	6
monochlooranilinen (som)	0,20	50	-	30
dioxine (som I-TEQ)	0,000055	0,00018	-	-
pentachlooraniline	0,15	-	-	-

* De norm voor barium geldt alleen voor die situaties waarbij duidelijk sprake is van antropogene bodemverontreiniging. Voor overige situaties is de norm voor barium tijdelijk buiten werking gesteld.

Bijlage 5 Toetsingskader Circulaire bodemsanering

Stof/niveau	voorkomen in:		Grond/sediment (mg/kg droge stof)		Grondwater (µg/l opgelost, tenzij anders vermeld)	
	AW	I	S	I	S	I
VI. Bestrijdingsmiddelen						
chlooraan	0,0200	4	0,02 ng/l	0,2		
DDT (som)	0,20	1,7	-	-		
DDE (som)	0,10	2,3	-	-		
DDD (som)	0,020	34	-	-		
DDT/DDE/DDD (som)	-	-	0,004 ng/l	0,01		
aldrin	-	0,32	0,009 ng/l	-		
dieldrin	-	-	0,1 ng/l	-		
endrin	-	-	0,04 ng/l	-		
drins (som)	0,015	4	-	0,1		
α-endosulfan	0,00090	4	0,2 ng/l	5		
α-HCH	0,0010	17	33 ng/l	-		
β-HCH	0,0020	1,6	8 ng/l	-		
γ-HCH (lindaan)	0,0030	1,2	9 ng/l	-		
HCH-verbindingen (som)	-	-	0,05	1		
heptachloor	0,00070	4	0,005 ng/l	0,3		
heptachloorepoxide (som)	0,0020	4	0,005 ng/l	3		
hexachloorbutadieen	0,003	-	-	-		
organochlorhoudende bestrijdingsmiddelen (som landbodern)	0,40	-	-	-		
azinfos-methyl	0,0075	-	-	-		
organotin verbindingen (som)	0,15	2,5	0,05-16 ng/l	0,7		
tributyltin (TBT)	0,065	-	-	-		
MCPA	0,55	4	0,02	50		
atracine	0,035	0,71	29 ng/l	150		
carbaryl	0,15	0,45	2 ng/l	50		
carbofuran	0,017	0,017	9 ng/l	100		
4-chloormethylfenolen (som)	0,60	-	-	-		
niet-chloorhoudende bestr.mid. (som)	0,090	-	-	-		
VII. Overige verontreinigingen						
asbest	-	100	-	-		
cyclohexanon	2,0	150	0,5	15000		
dimethyl ftalaat	0,045	82	-	-		
diethyl ftalaat	0,045	53	-	-		
di-isobutylftalaat	0,045	17	-	-		
dibutyl ftalaat	0,070	36	-	-		
butyl benzyftalaat	0,070	48	-	-		
dihexyl ftalaat	0,070	220	-	-		
di(2-ethylhexyl)ftalaat	0,045	60	-	-		
ftalaten (som)	-	-	0,5	5		
minerale olie	190	5000	50	600		
pyridine	0,15	11	0,5	30		
tetrahydrofuran	0,45	7	0,5	300		
tetrahydrothiofeen	1,5	8,8	0,5	5000		
tribroommethaan	0,20	75	-	630		
ethyleenglycol	5,0	-	-	-		
diethyleenglycol	8,0	-	-	-		
acrylonitril	2,0	-	-	-		
formaldehyde	2,5	-	-	-		
isopropanol (2-propanol)	0,75	-	-	-		
methanol	3,0	-	-	-		
butanol (1-butanol)	2,0	-	-	-		
butylacetaat	2,0	-	-	-		
ethylacetaat	2,0	-	-	-		
methyl-tert-butyl ether (MTBE)	0,20	-	-	-		
methylethylketon	2,0	-	-	-		

Bodemtypecorrectie

Anorganische verbindingen

$$L_b = L_{st} * \frac{a + b * \% \text{ lut.} + c * \% \text{ org.st.}}{a + b * 25 + c * 10}$$

L_b is interventiewaarden geldend voor de te beoordelen bodem (mg/kg); L_{st} is interventiewaarde voor de standaardbodern (mg/kg); % lut. is gemeten percentage lutum in de te beoordelen bodern; % org. st. is gemeten percentage organisch stof in de te beoordelen bodern; A, B en C zijn constantenafhankelijk van de stof. Voor toepassing van de bodemtypecorrectie bij achtergrondwaarden wordt in de bovenstaande formule de interventiewaarde vervangen door achtergrondwaarden.

Bijlage 5 Toetsingskader Circulaire bodemsanering

STOF	a	b	c
arsen	15	0,4	0,4
barium	30	5	0
beryllium	8	0,9	0
cadmium	0,4	0,007	0,021
chrom	50	2	0
cobalt	2	0,28	0
koper	15	0,6	0,6
kwik	0,2	0,0034	0,0017
lood	50	1	1
nikkel	10	1	0
tin	4	0,6	0
vanadium	12	1,2	0
zink	50	3	1,5

Organische verbindingen

$$Lb = Lst * \frac{\% \text{ org. st.}}{10}$$

Lb is interventiewaarden geldend voor de te beoordelen bodem (mg/kg); Lst is interventiewaarde voor de standaardbodem (mg/kg); % org. st. is gemeten percentage organisch stof in de te beoordelen bodem; Voor bodems met gemeten organisch stofgehalten van meer dan 30% respectievelijk minder dan 2%, worden gehalten van respectievelijk 30% en 2% aangehouden. Voor toepassing van de bodemtypecorrectie bij achtergrondwaarden wordt in de bovenstaande formule de interventiewaarde vervangen door achtergrondwaarde.

Nader onderzoek

De tussenwaarde (T) is het toetsingscriterium ten behoeve van een nader onderzoek. Wordt de tussenwaarde overschreden, dan is een nader onderzoek, op korte termijn, noodzakelijk.

$$T = 0,5 * (AW + I)$$

T is de tussenwaarde; AW is de achtergrondwaarde en I is de interventiewaarde.

Bijlage 6 Tank saneringscertificaat

Gemeente Meerlo-Wanssum

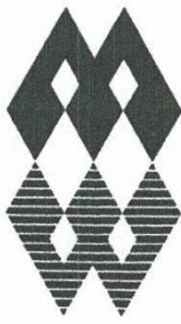

Enquêteformulier ten behoeve van de inventarisatie van opslagtanks.

S.v.p. per tank een formulier invullen; extra formulieren kunnen worden aangevraagd via telefoonnummer 04789 - 9285 (doorkiesnummer van [redacted] [redacted])

Het cirkeltje bij het juiste antwoord s.v.p. zwart maken. Indien het juiste antwoord niet als keuzemogelijkheid is vermeld, dit antwoord s.v.p. zelf invullen.

U wordt verzocht om dit enquêteformulier, ongeacht of u veel, weinig of zelfs geheel geen informatie kunt verstrekken, in bijgaande envelop terug te sturen.

DOET KEE
AKTIE - TANKSLAG 1994

* Uw naam: BOMWAARDER B.V. B.V.

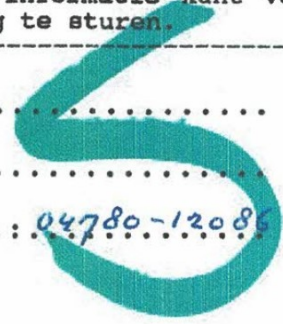

Uw adres: [redacted]

Postcode + Woonplaats: [redacted] ...Tel.nr.: 04780-12086

* Bent u huis-/perceeleigenaar of ~~huurder~~?

- eigenaar
- huurder

* Indien u huurder bent s.v.p. de gegevens van uw huiseigenaar invullen (b.v. woningbouwvereniging).

Naam huiseigenaar:

Adres :

Postcode + woonplaats:

* Is op uw perceel een opslag-tank(je) aanwezig?

- ja
- nee

* Is de tank ondergronds of bovengronds gelegen?

- ondergronds
- bovengronds

* Hoe oud is deze tank naar schatting?

- 1970 jaar
- onbekend

* Is deze tank nog in gebruik?

- ja
- nee

* Hoe groot is deze tank?

- 1000 liter
- 2000 liter ?
- 3000 liter
- liter
- onbekend

* Waar ligt (of staat) deze tank?

- voortuin
- achtertuin
- onder toegangspad
- onbekend
-

* Is deze tank in het verleden onschadelijk gemaakt?

- ja
- nee
- onbekend

* Zo ja, op welke wijze?

- leegzuigen
- leegzuigen en vullen met zand
- leegzuigen en volschuimen
- tank geheel verwijderd
- onbekend
-

TANKSANERINGSCERTIFICAAT

BRL-K 902 'Tanksanering HBO/diesel'

afgegeven door ondervermeld tanksaneringsbedrijf



Kiwa N.V.
Certificatie en Keuringen
Sir Winston Churchill-laan 273
Postbus 70
2280 AB Rijswijk
Telefoon 070 - 395 35 35
Telefax 070 - 395 34 20
Telex 32480 kiwa nl

kiwa

OPDRACHTGEVER

Bouwbedrijf [REDACTED] BV

Westsingel 15
5801 TT VENRAY

datum van melding 941117 datum van tanksanering 941207

GEGEVENS VAN DE TANK
 ondergrondse tank bovengrondse tank

Soort produkt/
aangetroffen vulmassa: HBO/water

PLAATS VAN DE INSTALLATIE

Generaal Dempsystraat 25
5866 BM Swolgen
Gemeente Meerlo-Wanssum

inhoud in liters: 3000

opmerkingen

INGANGSCONTROLE BODEM

- de bodem rondom de gesaneerde tank is onderzocht op verontreiniging door produkt uit de tank:
- verontreiniging is niet aangetroffen.
 - een kleine verontreiniging is aangetroffen; het bevoegde gezag is op de hoogte gesteld; de verontreinigde grond is afgevoerd.
 - aangezien verontreiniging werd aangetroffen is het bevoegde gezag gewaarschuwd.

UITVOERING TANKSANERING

- verwijderd, de tank is naar een geaccepteerd verschrotingsbedrijf afgevoerd.
- gevuld met zand.
- inwendig gereinigd.
- de tank was reeds gevuld met zand; de vulmassa in de tank is onderzocht; er is zintuiglijk geen verontreiniging vastgesteld; de tank is voldoende gevuld met zand

UITVOERING

saneringsbedrijf	verantwoordelijk uitvoerder	handtekening	registratienummer
ISOTANK Waaldijk 5 4184 EK Opijnen	[REDACTED]	[REDACTED]	ISOTANK 0737/061.00 B

verklaring van Kiwa N.V.

op grond van onderzoek, alsmede regelmatig door Kiwa uitgevoerde controles, worden de door onderstaand tanksaneringsbedrijf uitgevoerde tanksaneringswerkzaamheden geacht te voldoen aan de Kiwa beoordelingsrichtlijn BRL-K902 'Tanksanering HBO/diesel'.

verklaring van het tanksaneringsbedrijf

het tanksaneringsbedrijf verklaart dat de tanksaneringswerkzaamheden zijn uitgevoerd overeenkomstig de voorschriften zoals deze zijn vastgelegd in beoordelingsrichtlijn BRL-K 902 'Tanksanering HBO/diesel'.

certificaatnummer	datum	exemplaar certificaat	bestemd voor
A.25954	23 december 94	geel groen wit blauw rose	eigenaar gemeente Kiwa N.V. provincie tanksaneringsbedrijf

Tanksaneringscertificaat BRL-K902 'Tanksanering HBO/diesel'

Afgegeven door ondervermeld tanksaneringsbedrijf

Kiwa N.V.
Certificatie en Keuringen
Sir Winston Churchill-laan 273
Postbus 70, 2280 AB Rijswijk
Telefoon 070 - 41 44 400
Telefax 070 - 41 44 420
Internet www.kiwa.nl



Opdrachtgever

Procon Foods BV
t.a.v. [redacted]
[redacted]
[redacted]

10 APR. 2002			
L. M. J. [redacted]			
door	Bureau	Kopie aan	Par.

Wenken voor de afnemer

Indien de tanksanering niet volgens de voorschriften is uitgevoerd of dit certificaat onvolledig is ingevuld dient u contact op te nemen met:
a. het tanksaneringsbedrijf; en zonodig met
b. Kiwa.

Datum melding Datum tanksanering

02-04-02 09-04-02

Plaats van de installatie (adres)

Procon Foods BV

Gen. Bempysstraat 27

SWOLGKN

Gegevens van de tank

Ondergrondse tank Bovengrondse tank

Soort produkt/aangetroffen vulmassa Inhoud in liters

HBO 3000

Opmerkingen

- Hersanering tank, voorheen afgevuld met zand.
- Monsteranalyse van in de tank aanwezig zand (zand hergebruikt).
- Organoleptisch bodemonderzoek rond en onder de tank gaven geen

Ingangscntrole bodem

Rondom de tank is het wettelijk voorgeschreven bodemonderzoek uitgevoerd.

- Verontreiniging is niet aangetroffen.
- Een kleine verontreiniging is aangetroffen; het bevoegd gezag is op de hoogte gesteld; de verontreiniging is afgevoerd.
- Verontreiniging is aangetroffen; het bevoegd gezag is op de hoogte gesteld.
- Een recent (max. 6 mnd. oud) bodemonderzoek (bijv. overeenkomstig het protocol nulsituatiebodemonderzoek BOOT) betreffende de tanklocatie is beschikbaar.
- naam onderzoeksbureau:
 - datum uitvoering onderzoek:
 - kenmerk van het betreffende onderzoeksrapport:

Uitvoering tanksanering

- De tank is inwendig gereinigd, verwijderd en afgevoerd naar een tankverschrotingsbedrijf.
- De tank is inwendig gereinigd en gevuld met zand/grond/(schuim)beton.
- De tank was reeds gevuld met een geaccepteerd vulmiddel; de vulmassa in de tank is zintuiglijk onderzocht; er is zintuiglijk geen verontreiniging vastgesteld; de tank was in voldoende mate opgevuld of is aanvullend opgevuld met zand/grond/(schuim)beton.
- De tank was reeds gevuld met een geaccepteerd vulmiddel; de vulmassa in de tank is zintuiglijk onderzocht; er is zintuiglijk verontreiniging vastgesteld. In overleg met het bevoegde gezag is besloten nadere analyses van de tankinhoud uit te voeren. Deze hebben uitgewezen dat de tankinhoud geen verontreiniging bevat of een geringe verontreiniging bevat. Op basis van de Wet bodembescherming en in overleg met het bevoegde gezag is vastgesteld dat de tank met inhoud in de bodem gehandhaafd kan blijven. De tank was in voldoende mate opgevuld of is aanvullend opgevuld met zand/grond/(schuim)beton.
- Het leidingwerk is inwendig gereinigd en *verwijderd*

Verklaring van Kiwa N.V.

Op grond van onderzoek, alsmede regelmatig door Kiwa uitgevoerde controles, worden de door onderstaand tanksaneringsbedrijf uitgevoerde tanksaneringswerkzaamheden, die zijn gespecificeerd op het procescertificaat, geacht te voldoen aan de Kiwa beoordelingsrichtlijn BRL-K902 'Tanksanering HBO/Diesel'.

Verklaring van het tanksaneringsbedrijf

Het tanksaneringsbedrijf verklaart dat de tanksaneringswerkzaamheden zijn uitgevoerd overeenkomstig de voorschriften zoals deze zijn vastgelegd in beoordelingsrichtlijn BRL-K902 'Tanksanering HBO/Diesel'.

Uitgevoerd door tanksaneringsbedrijf (naam en adres)

[redacted] B.V.

Certificaatnummer

L. 1791

Naam verantwoordelijke uitvoerder

[redacted]

Exemplaar bestemd voor

Opdrachtgever Provincie
 Gemeente Tanksaneringsbedrijf
Kiwa N.V.



Adres:
 Contactpersoon:
 Telefoonnummer bedrijf:
 Faxnummer bedrijf:

BV
 Hamweg 5 5061 PS HORST.
 011-3970333
 077-3982758

JHD

BRL-K 902/03

MELDINGSFORMULIER TANKSANERING

Voor melding dient te dagen vnafgaan met de gemeente te

Datum melding bevoegd gezag/KIWA 02-04-02

Grondwaterbesch. Ja Nee

Opdrachtgever

tel. 077-3988111

Adres tanksaneringswerkzaamheden **Gen. Dempseystraat 27, SWOLGEN**

Tankinhoud in m3 3

Opgeslagen produkt HBO

Datum sanering **09-04-02**

8.00 uur

Methode van saneren Verwilderen

Naam verantwoordelijke uitvoerder

Datum uitvoering v. grondboringen 02-04-02

uitgevoerd door: [Redacted]

N.V.N. 5740 onderzoek aanwezig Ja Nee

Verontr. onder buiten de tank Ja Nee

Milieuambtenaar gemeente MEERLOWANSSUM
 Handtekening:

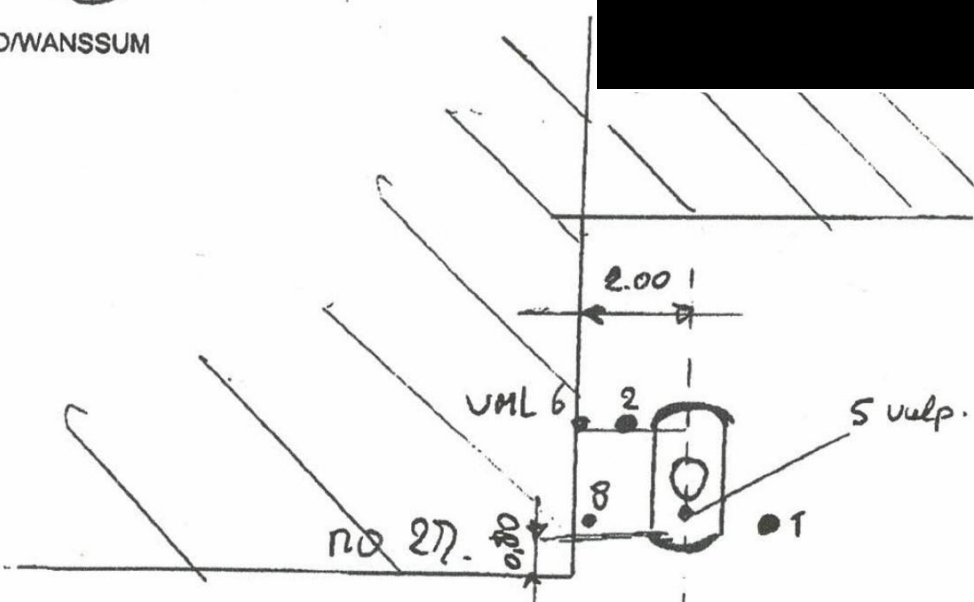

Legenda: Monsternamen buiten tank
 Bovenzijde tank : min 0,25 m1 maaiveld
 Onderzijde tank : min 1,75 m1 maaiveld
 Grondwaterniveau : min 2,00 m1 maaiveld

- 0 = boring
- 1 = tank
- 2 = tank
- 3 = tank
- 4 = tank
- 5 = vulpunt
- 6 = tankontluchting
- 7 = afliep
- 8 = muurdoorvoering
- 9 = verdachte locatie

Gen. Dempsey straat.

Boring	Diepte -mv	Zintuiglijk		Grondsoort				Bijzonderheden
		Reuk 0-3	Kleur 0-3	Veen	Zand	Klei	Leem	
1	225	0	0		g			Tank voorheen afgevuurd met zand.
2	225	0	0		g			zeer grof zand. in tank.
5	025	0	0		g			
6	080	0	0		g			
8	080	0	0		g			
7		0	0		g			monstername in tank org. geen Bijz. heden
2		0	0		g			" " " "

0 = Geen afwijkende waarneming 2 = Matig afwijkende waarneming G = Grof
 1 = Licht afwijkende waarneming 3 = Sterk afwijkende waarneming M = Matig
 F = Fijn



