



Geachte heer, mevrouw,

U heeft bij het Kadaster een melding gedaan van graafwerkzaamheden.

Het meldnummer van uw Klic-melding is: **10G228502**

Het ordernummer van uw Klic-melding is: **0065548002**

Hieronder treft U de gegevens aan van uw melding en het overzicht van netbeheerders met een belang in het door u opgegeven graafgebied.

**Gegevens aanvrager**

|                          |                             |
|--------------------------|-----------------------------|
| <b>Naam</b>              | Math Janssen                |
| <b>E-mail adres</b>      | m.janssen@horstaandemaas.nl |
| <b>Relatienummer</b>     | 0000481458                  |
| <b>Bedrijf</b>           | Gemeente Horst aan de Maas  |
| <b>Adres</b>             | Postbus 6005                |
| <b>Postcode / Plaats</b> | 5960 AA, HORST              |
| <b>Land</b>              | Nederland                   |
| <b>Telefoon</b>          | 077-4779491                 |
| <b>Fax</b>               | 077-4779500                 |
| <b>Datum aanvraag</b>    | 28-09-2010 13:45            |

**Gegevens opdrachtgever**

|                          |                             |
|--------------------------|-----------------------------|
| <b>Bedrijf</b>           | Gemeente Horst aan de Maas  |
| <b>Naam</b>              | Math Janssen                |
| <b>Adres</b>             | Postbus 6005                |
| <b>Postcode / Plaats</b> | 5960 AA, HORST              |
| <b>Land</b>              | Nederland                   |
| <b>Telefoon</b>          | 077-4779491                 |
| <b>E-mail adres</b>      | m.janssen@horstaandemaas.nl |
| <b>Fax</b>               | 077-4779500                 |

|   |                        |
|---|------------------------|
| <b>Aanvangsdatum graafwerkzaamheden</b> | 05-10-2010             |
| <b>Aard graafwerkzaamheden</b>          | Hovenierswerkzaamheden |

**Graafgebied**

|                              |  |
|------------------------------|--|
| <b>RD-coördinaten</b>        | [(201235,382809), (201201,382807), (201201,382802), (201232,382804), (201232,382803), (201229,382765), (201236,382765), (201235,382809)] |
| <b>Dichtstbijzijnd adres</b> | St. Jorisweg 24, 5963 ND HEGELSOM  |



Datum  
28-09-2010 13:45

Onderwerp  
**Ontvangstbevestiging Graafmelding**

Blad  
2 van 3

Overzicht netbeheerders met een belang in het opgegeven graafgebied:

| <b>Bedrijf</b>             | <b>Contactpersoon</b>                       | <b>Tel</b>  | <b>Fax</b> | <b>Soort belang</b> | <b>Wijze van levering</b>                          |
|----------------------------|---|-------------|------------|---------------------|--|
| KPN B.V.                   | <a href="#">KPN KLIC-loket</a>              | 0302553334  | 0302553605 | datatransport       | Via het Kadaster Download Center                   |
| Enexis B.V.                | <a href="#">KLICINFO</a>                    | 09003553500 | 0388527646 | gas hoge druk       | Via het Kadaster Download Center                   |
| Enexis B.V.                | <a href="#">KLICINFO</a>                    | 09003553500 | 0388527646 | middenspanning      | Via het Kadaster Download Center                   |
| Enexis B.V.                | <a href="#">KLICINFO</a>                    | 09003553500 | 0388527646 | laagspanning        | Via het Kadaster Download Center                   |
| Enexis B.V.                | <a href="#">KLICINFO</a>                    | 09003553500 | 0388527646 | gas lage druk       | Via het Kadaster Download Center                   |
| GEMEENTE HORST AAN DE MAAS | <a href="#">Janssen</a>                     | 0774779565  | 0774779750 | riool vrijverval    | (Wordt) Rechtstreeks geleverd door de netbeheerder |
| GEMEENTE HORST AAN DE MAAS | <a href="#">Janssen</a>                     | 0774779565  | 0774779750 | riool onder druk    | (Wordt) Rechtstreeks geleverd door de netbeheerder |
| GEMEENTE HORST AAN DE MAAS | <a href="#">Janssen</a>                     | 0774779565  | 0774779750 | datatransport       | (Wordt) Rechtstreeks geleverd door de netbeheerder |
| Ziggo BV regio Zuid        | <a href="#">afd Ros Planning en Control</a> | 0887172863  | 0887173709 | datatransport       | Via het Kadaster Download Center                   |
| NV. WML                    | <a href="#">Bohlen</a>                      | 0438808671  | 0438808008 | laagspanning        | Via het Kadaster Download Center                   |
| NV. WML                    | <a href="#">Bohlen</a>                      | 0438808671  | 0438808008 | datatransport       | Via het Kadaster Download Center                   |
| NV. WML                    | <a href="#">Bohlen</a>                      | 0438808671  | 0438808008 | water               | Via het Kadaster Download Center                   |

Grafische weergave van het gebied:

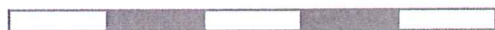
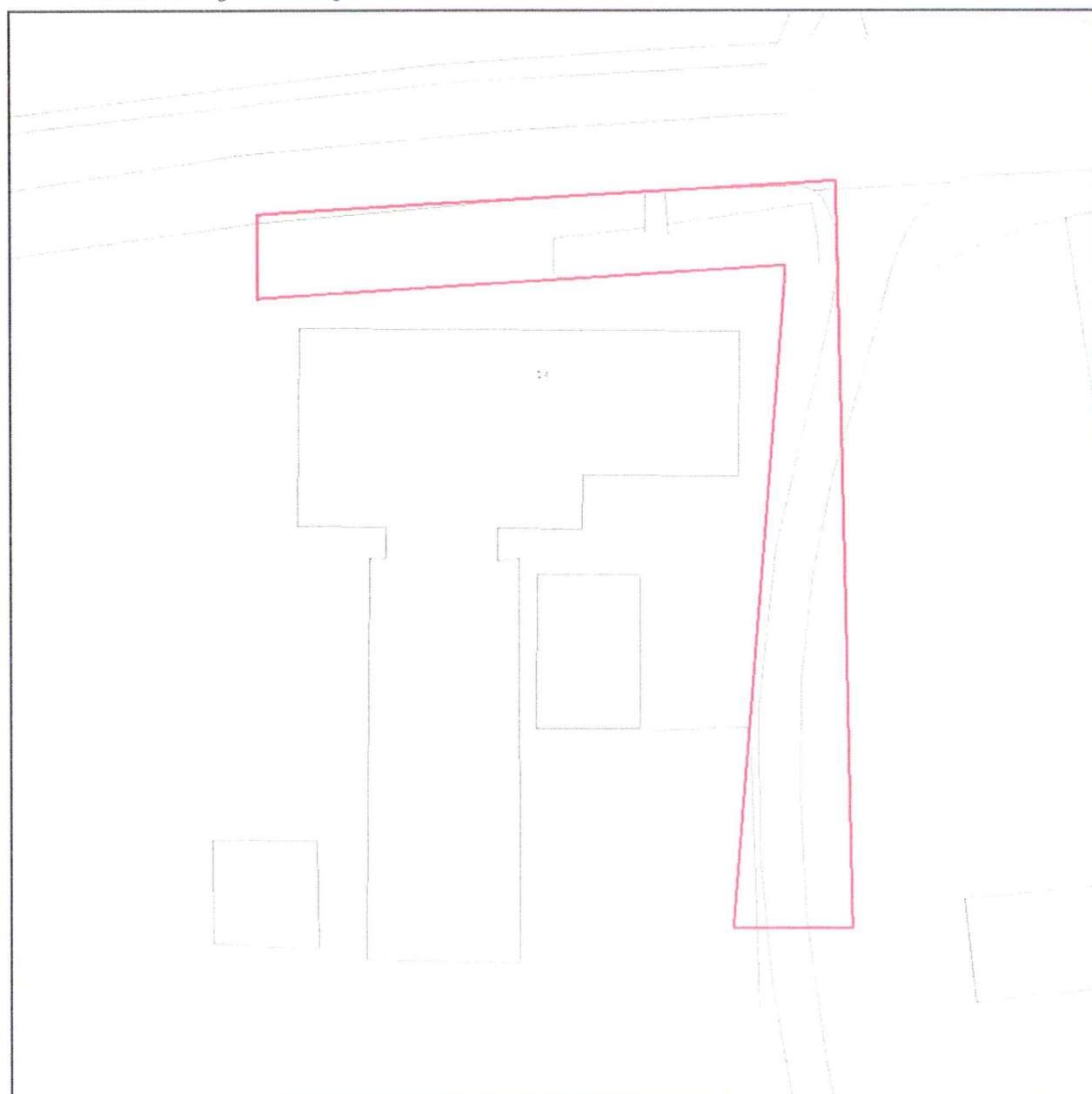

25 m

# REVISIE RIOLERING

Obj nr. \_\_\_\_\_

Gemeente: HORST Straatnaam: Van Elzenweg

van controleput 13 naar \_\_\_\_\_ putafstand h.o.h. \_\_\_\_\_ m'

beh. bij tek. \_\_\_\_\_ blad \_\_\_\_\_

datum opname \_\_\_\_\_

*Van Elzenweg 13  
St. Yorisweg 20: 24.15*

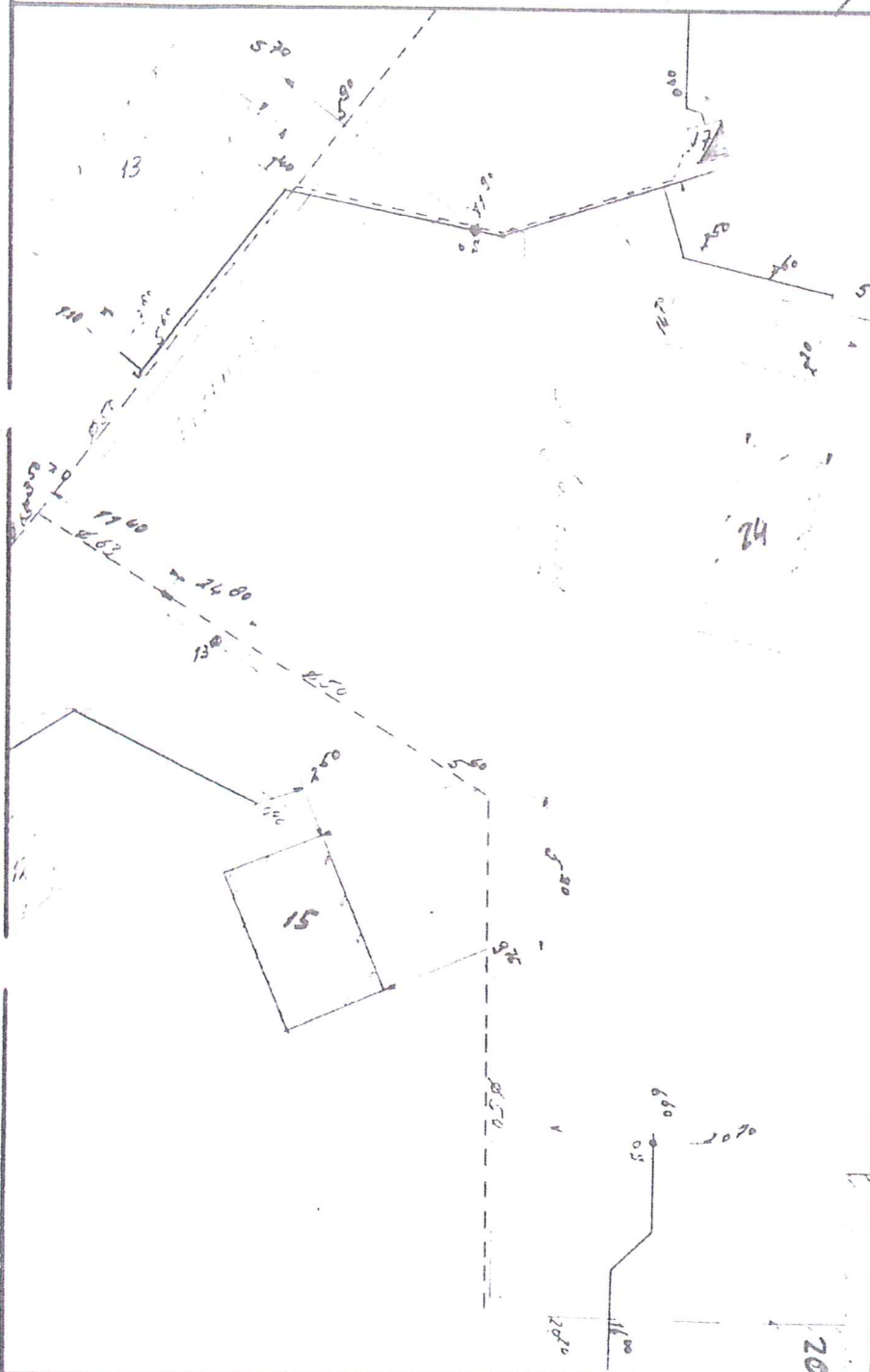

KONTROLEPUT NR \_\_\_\_\_  
bovenk controleput \_\_\_\_\_ m+NAP  
bob riool \_\_\_\_\_ m+NAP  
diameter \_\_\_\_\_

KONTROLEPUT NR \_\_\_\_\_  
bovenk controleput \_\_\_\_\_ m+NAP  
bob riool \_\_\_\_\_ m+NAP  
diameter \_\_\_\_\_

VERWERKT PVC Ø \_\_\_\_\_  
.. GRES Ø \_\_\_\_\_

## VERKLARING

- Riolering met controleput
- Inlaatopening
- Inlaatopening met 120m opzetst of 3st opzetkolkjes
- 450m pvc/gres tbv huis
- 460m pvc/gres tbv kolk
- Inspectieputje
- Stroomrichting

## OPMERKINGEN

form TN-21

BLAD NR. 20

# buro kragten

# herten

Schoolstraat 8  
tel : 04750-16047



GEO  
KLIC-ONLINE

Datum  
28-09-2010

Onderwerp  
Klicmelding 10G228502 - 1

Klantreferentie

Blad  
1 van 2

Geachte heer, mevrouw,

In onderstaande tabel vindt u de netbeheerders die belang hebben in het door u aangevraagde graafgebied. Hierin kunt u zien of de informatie over ondergrondse netten van deze netbeheerders al dan niet in deze levering zijn meegenomen.

Let op: Deze leveringsinformatie betreft alleen de informatie die via het Kadaster geleverd wordt.

Er zijn echter ook netbeheerders die de informatie rechtstreeks aan u leveren. U ziet in de ontvangstbevestiging van welke netbeheerders u de informatie op welke manier ontvangt.

| Netbeheerder        | Thema          | Opgenomen in deze levering? |
|---------------------|----------------|-----------------------------|
| KPN B.V.            | datatransport  | Ja                          |
| Enexis B.V.         | gas hoge druk  | Ja                          |
| Enexis B.V.         | laagspanning   | Ja                          |
| Enexis B.V.         | middenspanning | Ja                          |
| Ziggo BV regio Zuid | datatransport  | Ja                          |
| NV. WML             | water          | Ja                          |

Hieronder vindt u een lijst met alle bestanden die u in deze levering aan dient te treffen.

LI\_10G228502\_1.pdf  
LI\_10G228502\_1.xml  
LG\_datatransport\_KPN\_0000546663\_10G228502.png  
MV\_datatransport\_KPN\_0000546663\_10G228502.png  
AN\_datatransport\_KPN\_0000546663\_10G228502.png  
BL\_KPN\_0000546663\_10G228502\_Brief-belang.PDF  
ET\_KPN\_0000546663\_10G228502.png  
PT\_KPN\_0000546663\_10G228502.png  
LG\_datatransport\_Ziggo\_0000546674\_10G228502.png  
MV\_datatransport\_Ziggo\_0000546674\_10G228502.png  
AN\_datatransport\_Ziggo\_0000546674\_10G228502.png  
TB\_datatransport\_Ziggo\_0000546674\_10G228502\_Regiobrief.pdf  
PT\_Ziggo\_0000546674\_10G228502.png  
LG\_gas+hoge+druk\_Enexis\_0000551282\_10G228502.png

Bezoekadres  
Hofstraat 110,  
7311KZ Apeldoorn





Datum  
28-09-2010

Onderwerp  
Klicmelding 10G228502 - 1

Klantreferentie

Blad  
2 van 2

MV\_gas+hoge+druk\_Enexis\_0000551282\_10G228502.png  
AN\_gas+hoge+druk\_Enexis\_0000551282\_10G228502.png  
LG\_laagspanning\_Enexis\_0000551282\_10G228502.png  
MV\_laagspanning\_Enexis\_0000551282\_10G228502.png  
AN\_laagspanning\_Enexis\_0000551282\_10G228502.png  
LG\_middenspanning\_Enexis\_0000551282\_10G228502.png  
MV\_middenspanning\_Enexis\_0000551282\_10G228502.png  
AN\_middenspanning\_Enexis\_0000551282\_10G228502.png  
BL\_Enexis\_0000551282\_10G228502\_BriefAlgemeen.pdf  
LG\_water\_Nv+WML\_0000578862\_10G228502.png  
AN\_water\_Nv+WML\_0000578862\_10G228502.png  
BL\_Nv+WML\_0000578862\_10G228502\_BriefHuisaansluitingenNietGevraagd.pdf  
GB\_10G228502.png  
LP\_10G228502\_1.pdf

Toelichting:

|  |  |
|--|--|
| LI: leveringsinformatie (dit bestand)      | LI: leveringsinformatie (xml-document)             |
| LG: kaartlaag met de ligging van het net   | MV: kaartlaag met de maatvoering bij het net       |
| AN: kaartlaag met de annotatie bij het net | TB: themabijlage                                   |
| EV: bijlage met Eisvoorzorgsmaatregel      | DK: detailkaart                                    |
| HA: huisaansluitschets                     | BL: algemene bijlage                               |
| ET: eigen topografie                       | PT: plantopografie                                 |
| GB: GBKN ondergrondkaart                   | LP: Liggings PDF (gebundelde pdf met alle kaarten) |

Limburglaan 25  
6229 GA Maastricht

Postbus 1060  
6201 BB Maastricht

T 043 880 80 88  
F 043 880 80 00

info@wml.nl  
www.wml.nl



Gemeente Horst aan de Maas  
t.a.v. Math Janssen  
Postbus 6005  
5960 AA HORST

Datum  
28-09-2010  
Uw Kenmerk  
10G228502

Contactpersoon  
Jules Bohlen  
Telefoon  
043 - 880 86 71  
Betreft  
Graafmelding 0065548002

Blad  
1 van 1  
Ons Kenmerk  
Graafmelding 6002

Geachte heer, mevrouw,

Het gebied waarover u gegevens heeft opgevraagd bevindt zich tussen een hoofdleiding van WML en een woning. Mogelijk wilt u weten waar de huisaansluiting ligt. In dit geval kunt u contact opnemen met ondergetekende, telefoon 043 - 880 86 71.

Schades aan onze kabels en/of leidingen dient u zo spoedig mogelijk te melden bij de (gratis) storingsdienst van WML: 0800 - 023 30 40.

Met vriendelijke groet,

Jules Bohlen  
Afdeling Geo Data Beheer

Gemeente Horst aan de Maas  
T.a.v. : Math Janssen  
Postbus 6005  
5960 AA HORST



---

|                   |                   |                    |
|-------------------|-------------------|--------------------|
| <i>Datum</i>      | <i>Klicnummer</i> | <i>Ordernummer</i> |
| 28 september 2010 | 10G228502         | 0065548002         |

---

Geachte meneer, mevrouw,

In het door U gevraagde gebied zijn kabels en/of leidingen van Enexis aanwezig. In de bijgevoegde thema's en bijlagen is de ligging ervan weergegeven.

Huisaansluitingen kunnen op de themakaart ingetekend zijn of als bijlage geleverd worden. Huisaansluit-bijlagen (HA\_... .pdf) kunnen uit meerdere pagina's bestaan.

Als u huisaansluitingen vraagt zullen wij **altijd** de themakaarten voor Laagspanning en Gas Lage Druk leveren. Deze **kunnen** echter leeg zijn.

Mogelijk zijn extra voorzorgsmaatregelen noodzakelijk. Indien van toepassing is dit vermeld in de EisVoorzorgsmaatregel (EV\_... .pdf) van het betreffende thema.

Algemene informatie over het verrichten van graafwerkzaamheden nabij kabels en/of leidingen van Enexis kunt u vinden in de brochure "Denk aan onze kabels en leidingen". Deze kunt u downloaden van onze website op onderstaande locatie.

[http://www.enexis.nl/site/Images/Brochure\\_maatregelen\\_grondwerkzaamheden\\_zuid.pdf](http://www.enexis.nl/site/Images/Brochure_maatregelen_grondwerkzaamheden_zuid.pdf)

Met vriendelijke groet,

Dhr. Theo Beijers  
*Teammanager KLIC en Aanwijs Zuid*

---





**Gemeente Horst aan de Maas**  
T.a.v. Dhr/Mevr. Math Janssen  
Postbus 6005  
5960AA HORST

**Datum**  
28-09-2010

**Onderwerp**  
Graafmelding:  
2010/G\*/228502/0

**Uw brief van**

**Uw kenmerk**

**Ons kenmerk**  
2010/G\*/228502/0

#### **Bijlage(n)**

Geachte Dhr/Mevr. Math Janssen,

Naar aanleiding van uw graafmelding deel ik u mede, dat op de door u aangegeven locatie kabels en of leidingen van KPN aanwezig zijn, zoals weergegeven op bijgevoegde gebiedsinformatie. Ons gehele kabel- en leidingnetwerk is in drie netten opgebouwd, zijnde een core-net (Core), een accessnet (ASN) en een Trilinknet (Tri). De ligging van deze netten is in één kaartlaag weergegeven. In deze kaartlaag is van ieder net apart de bijbehorende aantallen kabels- en leidingen in de geul, met bijbehorende maatvoering en annotatie weergegeven. Detailkaarten zijn, indien van toepassing, apart bijgevoegd.

Gegevens over huisaansluitschetsen, waarvan vrijwel ieder pand is voorzien, treft u hierbij slechts aan indien u bij uw graafmelding heeft aangegeven dat u deze wenst te ontvangen.

De weergave van ons kabel- en leidingnetwerk is volgens het IMKL (Informatiemodel Kabels en Leidingen). De uitwisseling van de gebiedsinformatie is conform het BMKL (Berichtenmodel Kabels en Leidingen).

Er worden geen gegevens betreffende diepteligging verstrekt in verband met mogelijke profielwijzigingen. De ligging kan dieper of ondieper zijn dan verwacht. Ten aanzien van de horizontale ligging moet rekening worden gehouden met speling in de plaatsaanduiding. Lassen in kabels worden in principe niet op tekening weergegeven. Er moet wel rekening worden gehouden dat deze er kunnen liggen en dat ze hoger of naast het aangegeven kabel- en leidingtracé kunnen liggen.

Graafwerkzaamheden dienen zorgvuldig te worden uitgevoerd. De CROW publicatie 250, zijnde de "Richtlijn zorgvuldig graafproces", is geheel van toepassing op het graafproces. Ter voorkoming van schade aan onze kabels en of leidingen dient u de werkelijke ligging hiervan vast te stellen. Voor aanvang van uw werkzaamheden, moet u deze vaststelling doen door onder andere het handmatig graven van voldoende proefsleuven en gebruik van kabelzoekapparatuur. Het gebruik van graafmachines, pikhouwelen e.d. ter plaatse of in de nabijheid van het kabeltracé wordt met klem ontraden.

**Wholesale& Operations N&S C**  
Access Order Intake Planmatig  
Stationsstraat 115  
3811 MH Amersfoort

**Telefoon** (030) 255 33 34  
**Fax** (030) 255 36 05

**Correspondentieadres**  
Postbus 3053  
3800 DB Amersfoort

**KPN B.V.**  
Handelsregister  
K.v.K. Haaglanden  
nr. 27124701  
NL 009292056B01



Ik attendeer u erop dat tengevolge van uitgevoerde werkzaamheden ons kabel - en leidingnetwerk kan zijn gewijzigd tussen de datum van uw graafmelding en de uitvoering van uw werkzaamheden. Indien deze periode langer is dan twintig werkdagen dient u een nieuwe graafmelding te doen.

Ik wijs u op de verplichting dat, ingevolge de WION (Wet Informatie Uitwisseling Ondergrondse Netten), bij elke beschadiging contact dient te worden opgenomen met KPN via het gratis schadetelefoonnummer (0800) 023 01 93. In geval van beschadiging van onze kabels en of leidingen behoudt KPN zich alle rechten voor op schadevergoeding.

Volgens de WION moet u afwijkende situatie melden aan het Kadaster. Zie hiervoor [www.kadaster.nl/klic](http://www.kadaster.nl/klic).

De afhandeling van deze graafmelding is een automatisch proces op basis van de gegevens van uw graafmelding. Voor nadere informatie of het beantwoorden van vragen m.b.t. de geleverde gebiedsinformatie kunt u contact met ons opnemen via het telefoonnummer van onze helpdesk: 030-255 33 34.

Hoogachtend,

M. Driezen  
Manager KPN Access Order Intake Planmatig

Wholesale & Operations N&S C  
Access Order Intake Planmatig  
Stationsstraat 115  
3811 MH Amersfoort

Telefoon (030) 255 33 34  
Fax (030) 255 36 05

Correspondentieadres  
Postbus 3053  
3800 DB Amersfoort

KPN B.V.  
Handelsregister  
K.v.K. Haaglanden  
nr. 27124701  
NL 009292056B01



**Disclaimer:**

- 1) Het kan voorkomen dat het totale bericht van de door KPN te leveren gebiedsinformatie groter of gelijk was aan 15 MByte als gevolg van het aantal gevraagde huisaansluitingen en of bijlagen. Als dit geval is, dan zijn deze huisaansluitingen en of bijlagen niet naar u meegestuurd via Klic-online. Deze worden apart via email nagezonden.
- 2) Het kan voorkomen dat er een lege PNG is bijgesloten. Echter, KPN heeft wel een belang omdat er huisaansluitschetsen bij betrokken zijn die u hebt aangevraagd.
- 3) Voor vragen over het gebruik van de viewer, Klic-online, het downloaden vanuit Klic-online, etc., dient u zich te wenden tot het Kadaster. Zie hiervoor [www.kadaster.nl/klic](http://www.kadaster.nl/klic).

**Wholesale& Operations N&S C**  
Access Order Intake Planmatig  
Stationsstraat 115  
3811 MH Amersfoort

**Telefoon** (030) 255 33 34  
**Fax** (030) 255 36 05

**Correspondentieadres**  
Postbus 3053  
3800 DB Amersfoort

**KPN B.V.**  
Handelsregister  
K.v.K. Haaglanden  
nr. 27124701  
NL 009292056B01



Ziggo  
Afdeling ROS Planning & Control

Postbus 4222  
5604EE Eindhoven  
Tel.: 088 7173 025 Fax: 088 7173 709

**Melding: 10G228502**

**Eindhoven, 28/09/2010**

Geachte mevrouw / heer,

Naar aanleiding van uw KLIC-melding delen wij u mede dat op de door u aangegeven locatie(s) kabels/leidingen van ons bedrijf aanwezig zijn.

Hierbij sturen wij u de tekening(en) die betrekking hebben op uw KLIC-melding. Wij verzoeken u deze informatie over de ligging van glasvezel-/coaxkabels, leidingen en/of buizen door te geven aan uw uitvoerend personeel en/of uw eventuele onderaannemers. Genoemde tekeningen moeten tijdens de uitvoering van de werkzaamheden ter plekke aanwezig zijn.

Wij hebben er alles aan gedaan om de locatie(s) van onze glasvezel-/coaxkabels, leidingen en/of buizen nauwkeurig aan te geven op de verstrekte tekening(en). Er kunnen echter afwijkingen zijn ontstaan van de werkelijke ligging door bijvoorbeeld inklinking van grond, aardverschuiving en/of door grondwerken van derden. Het is derhalve van belang de exacte plaats van de glasvezel-/coaxkabels, leidingen en/of buizen daadwerkelijk op te zoeken door het maken van proefsleuven en/of het gebruik van elektronische kabel- of leidingzoekers. Tevens dient u blootliggende glasvezel-/coaxkabels, leidingen en/of buizen te beschermen tegen beschadigingen.

Indien afwijkende ligging wordt geconstateerd overeenkomstig de bepalingen in artikel 17 van de WION, dient dit per omgaande aan ons gemeld te worden. Om uw eigen werkzaamheden niet te vertragen, verzoeken wij u de geconstateerde afwijking in te meten op de door ons verstrekte tekening en deze meetpunten naar ons op te sturen. De meetpunten kunnen zowel digitaal (autocad format) als analoog ( gescand) verstuurd worden naar het E-mail adres:

[planning-control.zuid.cm@office.ziggo.nl](mailto:planning-control.zuid.cm@office.ziggo.nl)

Zodra de gegevens zijn ontvangen, gecontroleerd en verwerkt in ons beheersysteem zullen wij u éénmalig een vergoeding geven van 100,00 euro en per relevant meetpunt 2,00 euro. Wij verzoeken U tevens uw bankrekeningnummer en T.N.V. aan ons te versturen, zodat wij de vergoeding kunnen overmaken.

De afhandeling van deze melding is een automatisch proces op basis van de gegevens in de graafmelding.

Mocht u onduidelijke informatie aantreffen, verzoeken wij u contact op te nemen met de afdeling Planning en Control telefoon 088 7173 025

Wij attenderen u erop dat beschadiging van de glasvezel-/coaxkabels, leidingen en/of buizen ernstige storingen in de dienstverlening aan duizenden klanten van ZIGGO kan veroorzaken. Daarom verwachten wij dat u, conform de WION (en de uitwerking daarvan in de Richtlijn zorgvuldig graven), de werkzaamheden zorgvuldig zult uitvoeren. Mocht er desondanks toch schade aan deze glasvezel-/coaxkabels, leidingen en/of buizen ontstaan, dan verzoeken wij u contact op te nemen met onze storingsdienst onder telefoonnummer 038-852 75 55. Dit is tevens van belang voor uw eigen veiligheid.

Ziggo

Afdeling ROS Planning & Control



Verzamelkaart alle thema's

|                       |
|-----------------------|
| Datatransport<br>KPN  |
| Datatransport<br>ZIG  |
| Gas hoge druk<br>ENE  |
| Laagspanning<br>ENE   |
| Middenspanning<br>ENE |

Datum aanvraag: 28-09-2010 01:45  
Schaal: 1:500

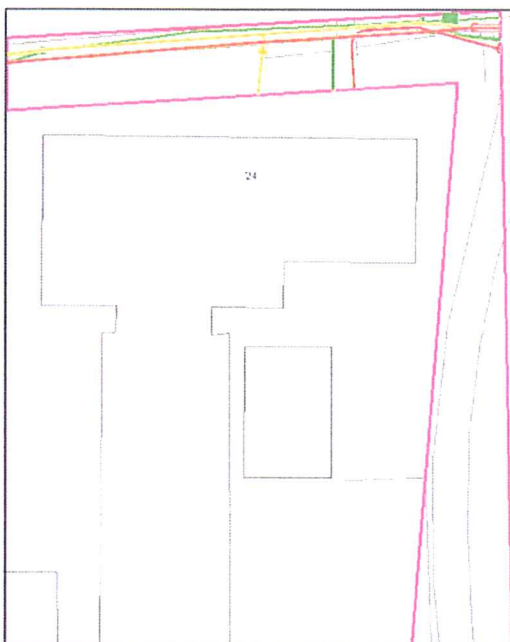



KLIC-nummer: 10G228502 - 1

Overzichtskaart

Datum aanvraag: 28-09-2010 01:45

Schaal: 1:500

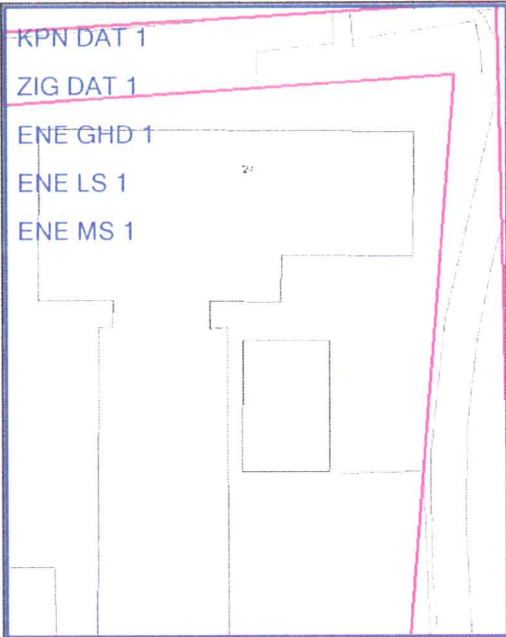

0 5 10 meter

Themakaart Enexis B.V. Middenspanning

Middenspanning  
ENE

Toezichthouder:

- 
- 
- 

Datum aanvraag: 28-09-2010 01:45

Schaal: 1:500

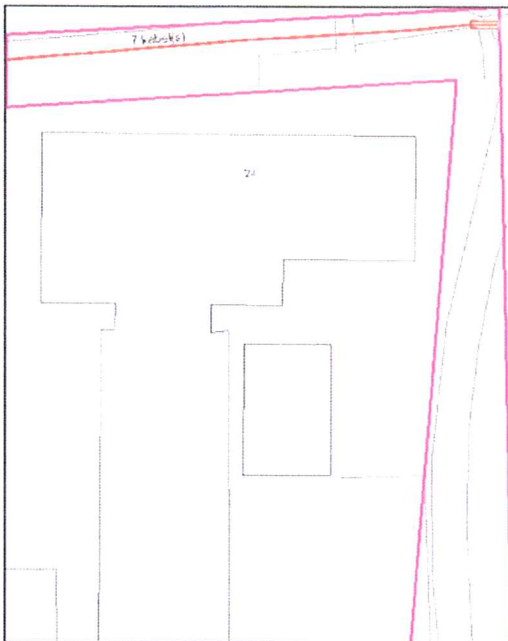

KLIC-nummer: 10G228502 - 1

ENE LS 1

Themakaart Enexis B.V. Laagspanning

Laagspanning  
ENE

Toezichthouder:

Datum aanvraag: 28-09-2010 01:45

Schaal: 1:500

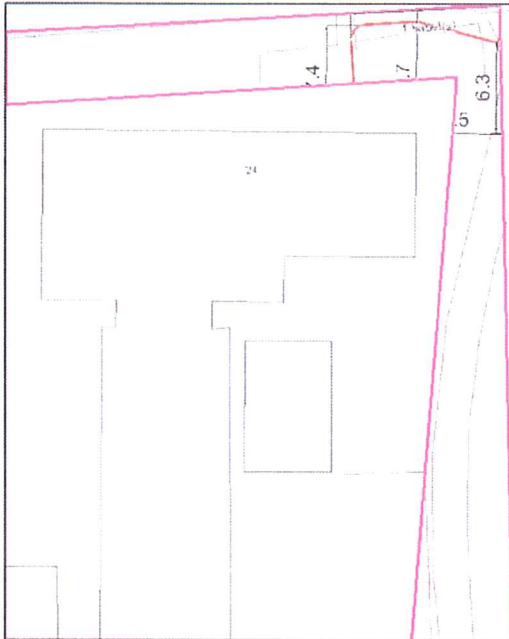

Themakaart Enexis B.V. Gas hoge druk

Gas hoge druk  
ENE

Toezichthouder:

Datum aanvraag: 28-09-2010 01:45

Schaal: 1:500

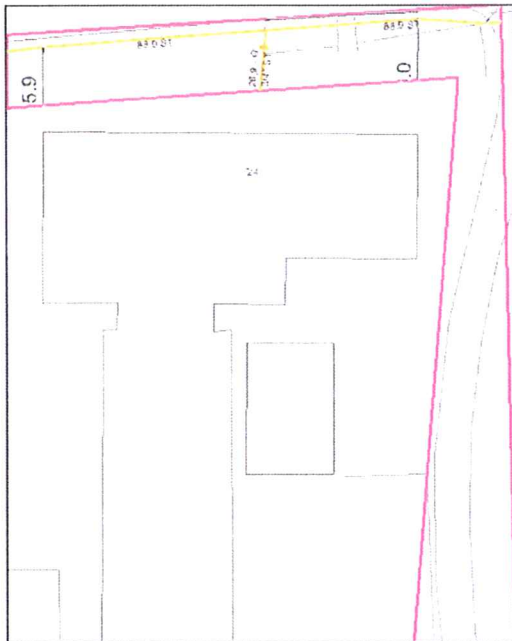

Themakaart Ziggo BV regio Zuid Datatransport

Datatransport  
ZIG

Toezichthouder:

Datum aanvraag: 28-09-2010 01:45  
Schaal: 1:500

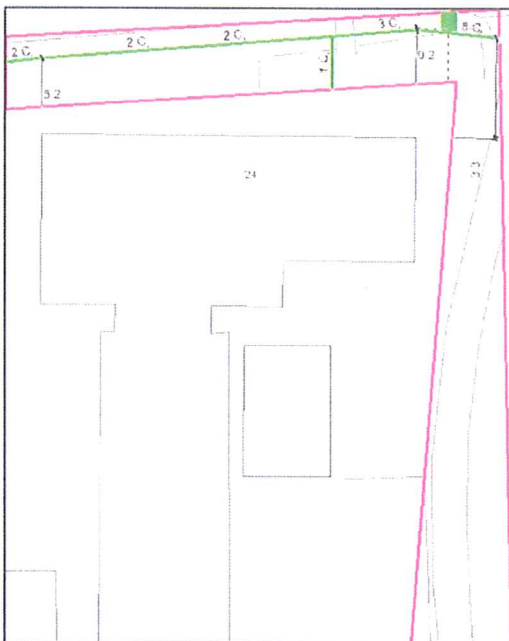



KLIC-nummer: 10G228502 - 1

KPN DAT 1

Themakaart KPN B.V. Datatransport

Datatransport  
KPN

Toezichthouder:  
KPN KLIC-loket  
infra.affairs.ut@kpn.com  
030-25 53334

Datum aanvraag: 28-09-2010 01:45  
Schaal: 1:500

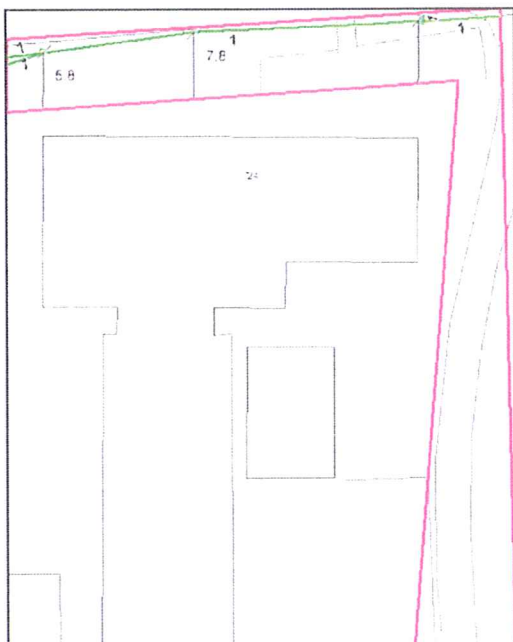

0 5 10 meter