

Dhr. P. Maessen  
BRO Tegelen  
Industriestraat 94  
5931 PK Tegelen

Roermond : 31 mei 2013  
Ons kenmerk : AM13092  
Betreft : aanvullend bodemonderzoek Speulhofsbaan te Meterik

Geachte heer Maessen,

In uw opdracht heeft Aeres Milieu een aanvullend bodemonderzoek uitgevoerd op een locatie gelegen aan de Speulhofsbaan te Meterik. Het onderzoek is een aanvulling op het eerder door Aeres Milieu uitgevoerde verkennend bodemonderzoek ter plaatse van de Speulhofsbaan 24 (projectnummer AM12255; d.d. 14 maart 2013). Na afronding van het verkennend bodemonderzoek is door de opdrachtgever aangegeven dat de onderzoekslocatie met circa 4.700 m<sup>2</sup> uitgebreid dient te worden. De totale oppervlakte van het onderzoeken gebied komt hiermee op circa 24.700 m<sup>2</sup>.

De uitbreidingslocatie is kadastraal bekend als gemeente Horst aan de Maas, sectie L, nummer 1419 (gedeeltelijk).

Aanleiding voor het uitvoeren van het aanvullend bodemonderzoek vormt de geplande bestemmingswijziging van de onderzoekslocatie. Men is voornemens om op de locatie enkele nieuwbouwwoningen te realiseren. Voor zover bekend is op de onderzoekslocatie nooit een bodemonderzoek uitgevoerd en zijn geen brandstoftanks op de onderzoekslocatie aanwezig geweest. Wel heeft mogelijk in het verleden een (onverharde) weg de onderzoekslocatie doorkruist. Gebaseerd op de verzamelde gegevens uit het vooronderzoek is de onderzoekslocatie als “onverdacht” beschouwd. Voor verdere historische informatie wordt verwezen naar de rapportage van het verkennend bodemonderzoek.

Opgemerkt wordt dat bij een bodemonderzoek sprake is van een steekproefsgewijze bemonstering en het nemen van een beperkt aantal monsters. De mogelijkheid blijft daarom bestaan dat puntverontreinigingen, welke niet voortkomen uit de verkregen historische informatie van de opdrachtgever, niet door het onderzoek worden aangetoond. Daarnaast blijft het mogelijk dat lokale afwijkingen in de samenstelling van het bodemmateriaal voorkomen. Tot slot wordt erop gewezen dat het uitgevoerde bodemonderzoek een momentopname is.



Het bovenstaande betekent dat Aeres Milieu op voorhand geen aansprakelijkheid accepteert voor maatregelen of mogelijke beslissingen die de opdrachtgever naar aanleiding van het door Aeres Milieu uitgevoerde bodemonderzoek neemt. Tevens wordt opgemerkt dat Aeres Milieu voor het verkrijgen van de voor het bodemonderzoek noodzakelijke informatie (mede) afhankelijk is van externe bronnen. Voor Aeres Milieu is niet te verifiëren of deze bronnen altijd volledig en zonder fouten zijn. Hierdoor kan Aeres Milieu niet instaan voor de juistheid en volledigheid van de verzamelde historische informatie.

### Ligging onderzoekslocatie

Op onderstaande figuur 1 is de globale begrenzing van de uitbreidingslocatie weergegeven (gele vlak). Het rode vlak betreft de onderzoekslocatie uit het verkennend bodemonderzoek.

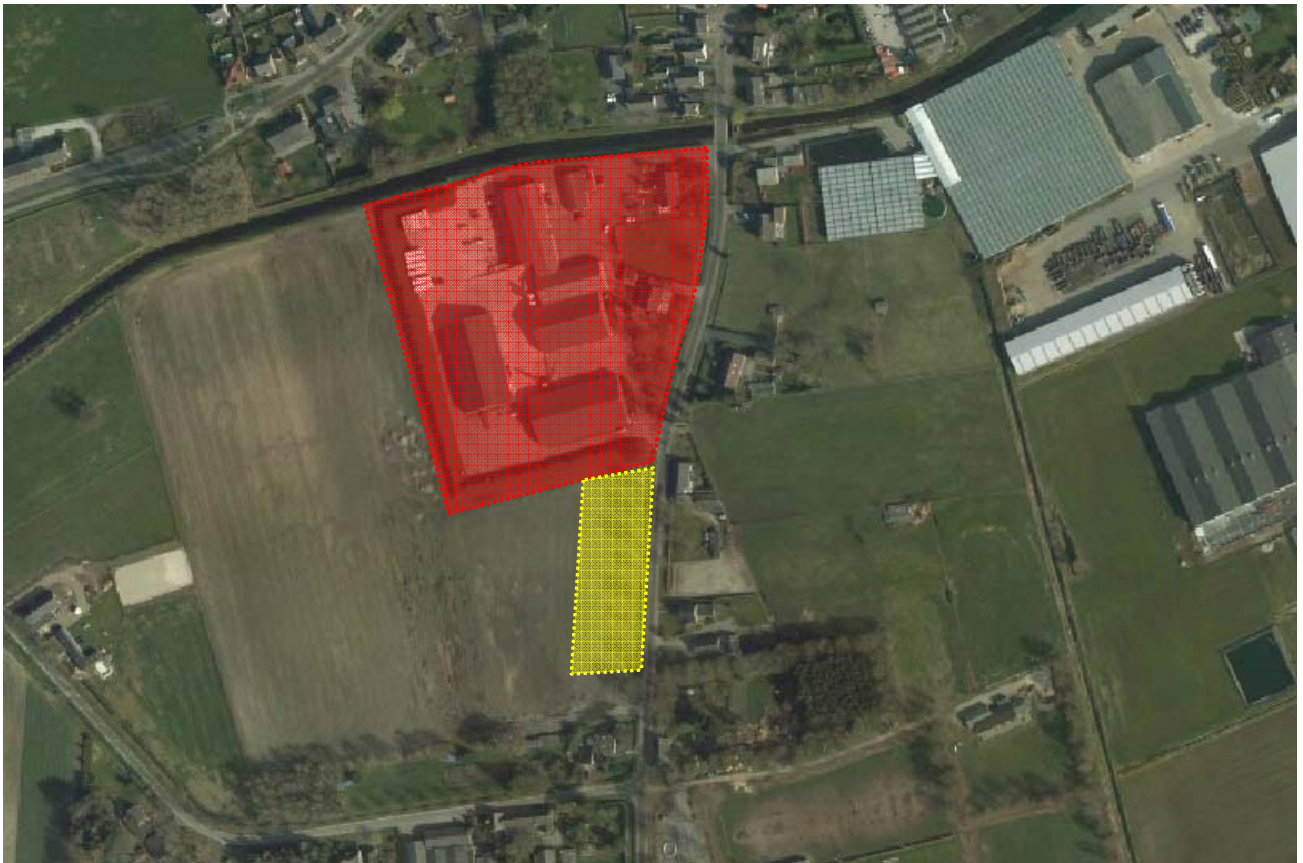

Figuur 1: globale begrenzing uitbreidingslocatie (gele vlak)

### Onderzoeksopzet

Om een actueel beeld te krijgen van de kwaliteit van de bodem (bovengrond, ondergrond en grondwater) van de locatie zijn grondmonsters genomen die vervolgens geanalyseerd zijn op een breed scala aan stoffen.

Het aanvullend bodemonderzoek omvat veldwerkzaamheden en laboratoriumanalyses volgens onderstaande tabel.

Aantal boringen			Aantal te analyseren (meng)monsters		
boring tot 0,5 m	èn boring tot grondwater	èn boring met peilbuis	grond		grondwater
			bovengrond	ondergrond	
4	1	1	1	1	1

Tabel 1: Onderzoeksopzet

De grondmonsters zijn onderzocht op de stoffen uit het NEN 5740 'standaardpakket' (drogestof-bepaling, 9 zware metalen, 10 Polycyclische Aromatische Koolwaterstoffen (PAK 10-VROM), 7 Polychloorbifenylen (PCB) en minerale olie).

Tevens heeft het laboratorium het gehalte aan organische stof- en lutumgehalte gemeten voor het vaststellen van een toetsingskader voor de lokale bodemkwaliteit.

Het grondwater wordt onderzocht op de stoffen uit het NEN 5740 'standaardpakket' (9 zware metalen, 8 vluchtige aromatische koolwaterstoffen (incl. naftaleen), 21 vluchtige gehalogeneerde koolwaterstoffen en minerale olie).

### **Locatie inspectie en uitvoering veldwerkzaamheden**

Op 17 mei 2013 is een locatie inspectie uitgevoerd en zijn de veldwerkzaamheden uitgevoerd. Tijdens de inspectie van de locatie is gelet op het terreingebruik en de aanwezigheid van ondergrondse tanks, opslag van chemicaliën, stookplaatsen, (half)verhardingslagen, ophogingen, storthopen, dempingen, afgravingen en asbesthoudend materiaal op het maaiveld.

Er zijn geen waarnemingen gedaan welke wijzen op de aanwezigheid van bodemverontreinigingen of bronnen van verontreinigingen. Ten tijde van dit bodemonderzoek was de onderzoekslocatie in gebruik als akkerland. Een fotoreportage van de onderzoekslocatie is opgenomen in bijlage 6.

De werkzaamheden zijn uitgevoerd onder certificaat op grond van BRL SIKB 2000 conform protocollen 2001 en 2002 van de Stichting Infrastructuur Kwaliteitsborging Bodembeheer.

De werkzaamheden zijn uitgevoerd door een medewerker van Aeres Milieu, de heer H.L.J. van den Tillaar, conform protocol 2001 van de Stichting Infrastructuur Kwaliteitsborging Bodembeheer

De boringen (boorpunt 1 t/m 6) zijn verricht met behulp van de Edelmanboor ( $\varnothing$  7 of 10 cm). Zie voor de boorpuntlocaties bijlage 2.

Het opgeboorde bodemmateriaal is volgens de classificatienorm voor onverharde bodems (NEN 5104) beoordeeld. Daarnaast is vastgesteld in hoeverre het opgeboorde materiaal mogelijke aanwijzingen biedt voor de aanwezigheid van visueel zichtbare verontreiniging.

Op basis van de zintuiglijke waarnemingen en de bodemopbouw heeft laagsgewijze bemonstering plaatsgevonden. De uitkomende grond en alle zintuiglijk waargenomen bijzonderheden zijn per boring beschreven in de profielbeschrijvingen (zie bijlage 3).

### **Analyses en resultaten**

De analyses zijn uitgevoerd door het onderzoekslaboratorium van ALcontrol BV te Rotterdam. ALcontrol is geaccrediteerd volgens de door de Raad voor Accreditatie gestelde criteria voor Testlaboratoria conform ISO/IEC 17025, waar verdere conservering en (voor)behandeling van de monsters plaats heeft gevonden.

#### Grond(meng)monsters

In het laboratorium is voor het chemisch onderzoek van de grondmonsters uit de boven- en ondergrond een mengmonster samengesteld volgens onderstaande tabel. De keuze voor het samenstellen van deelmonsters tot een mengmonster of het analyseren van individuele monsters is gebaseerd op de zintuiglijke waarnemingen in het veld en op de onderzoeksstrategie.

Monsternummer	Grondmonster(s) <sup>1)</sup>	Bodemlaag [m-mv]	Zintuiglijke waarnemingen
MM1	1-1 / 2-1 / 3-1 / 4-1 / 5-1 / 6-1	0-0,5	sporen baksteen
MM2	1-3 / 1-4 / 1-5 / 2-3 / 2-4 / 2-5	0,7-2,0	geen bijzonderheden

Tabel 2: schema grond(meng)monsters

<sup>1)</sup> Het eerste cijfer geeft het boorpunt aan, het tweede cijfer het monsternametraject (zie bijlage 3).

### Analyseresultaten grond(meng)monsters

De analyseresultaten van de grond(meng)monsters worden in de volgende tabel samengevat, waarbij door middel van onderstaande sterrencodering de mate van verontreiniging is aangegeven.

- \* Het gehalte is groter dan de achtergrondwaarde en kleiner dan of gelijk aan de het gemiddelde van de achtergrond- en interventiewaarde;
- \*\* het gehalte is groter dan het gemiddelde van de achtergrond- en interventiewaarde en kleiner dan of gelijk aan de interventiewaarde;
- \*\*\* het gehalte is groter dan de interventiewaarde.

In de kolommen zijn alleen die stoffen vermeld waarvan de analyseresultaten na toetsing hoger zijn dan de bijbehorende achtergrondwaarde voor duurzame bodemkwaliteit. Zie bijlage 4 voor het analyserapport met nummer 11892955.

(Meng)monster-nummer	Bodemlaag [m-mv]	Zintuiglijke waarnemingen	Verhoogde component	Gemeten concentratie [mg/kg d.s.] en toetsing	
MM1	0 – 0,5	sporen baksteen	---	---	---
MM2	0,7 – 2,0	geen bijzonderheden	---	---	---

Tabel 3: Toetsingsresultaten van de grond(meng)monsters

Uit de analyseresultaten blijkt dat zowel in grondmengmonster MM1 (dieptetraject 0-0,5 m-mv.) als in grondmengmonster MM2 (dieptetraject 0,7-2,0 m-mv.) geen van de onderzochte componenten gemeten zijn in een gehalte verhoogd ten opzichte van de (berekende) achtergrondwaarde.

### Toetsing gestelde hypothese

Geconcludeerd kan worden dat de gemeten concentraties in de grond in overeenstemming zijn met de vooraf geformuleerde hypothese dat de locatie als onverdacht beschouwd kan worden.

### Grondwatermonster

De peilbuis is een week na plaatsing op 24 mei 2013 bemonsterd conform protocol 2002 van de Stichting Infrastructuur Kwaliteitsborging Bodembeheer. De bemonstering is uitgevoerd door een erkend veldwerker van Aeres Milieu, de heer H. van den Tillaar.

Voorafgaand aan de bemonstering is de grondwaterstand opgenomen en zijn de zuurgraad (pH) en het elektrische-geleidingsvermogen (Ec) van het grondwater bepaald. Deze waarden waren constant bij monsternamen. De geleidbaarheid is gecorrigeerd voor de grondwatertemperatuur.

De geleiding is een maat voor de concentratie aan opgeloste stoffen in het water, terwijl de pH de zuurgraad van het water aangeeft (pH<7: zuur, pH = 7: neutraal, pH>7: basisch).

De grondwatermonsters zijn in het veld, voor zover noodzakelijk gefiltreerd en geconserveerd.

De in het veld gemeten parameters zijn in onderstaande tabel samengevat.

Peilbuisnummer	Pb 1
filterstelling [m-mv]	1,85 – 2,85
grondwaterpeil [m-mv]	1,0
toestroming	goed
zuurgraad [pH]	5,98
elektrisch geleidingsvermogen [ $\mu$ S/cm]	1066
troebelheid [NTU]	12,0
drijfslag	geen
geur	geen
waargenomen afwijkingen	geen

Tabel 4: Resultaten veldmetingen tijdens grondwatermonsternamen

De meetresultaten wijken niet af van natuurlijk of regionaal voorkomende waarden.

### Analyseresultaten grondwatermonster(s)

De analyseresultaten van het grondwatermonster worden in de volgende tabel samengevat, waarbij door middel van onderstaande sterrencodering de mate van verontreiniging is aangegeven.

- \* Het gehalte is groter dan of gelijk aan de streefwaarde (of de detectiegrens, indien deze hoger is) en kleiner dan of gelijk aan het gemiddelde van de streef- en interventiewaarde;
- \*\* het gehalte is groter dan het gemiddelde van de streef- en interventiewaarde en kleiner dan of gelijk aan de interventiewaarde;
- \*\*\* het gehalte is groter dan de interventiewaarde.

In de kolommen zijn alleen die stoffen vermeld waarvan de analyseresultaten na toetsing hoger zijn dan de bijbehorende streefwaarde voor duurzame bodemkwaliteit. Zie bijlage 5 voor het analyserapport met nummer 11894920.

Peilbuis	Filtertraject [m-mv]	Verhoogde component	Gemeten concentratie [µg/l] en toetsing	
1	1,85 – 2,85	---	---	---

Tabel 5: Toetsingsresultaten van het grondwatermonster

Uit de analyseresultaten blijkt dat het grondwater afkomstig uit peilbuis 1 geen van de onderzochte componenten zijn gemeten in een gehalte verhoogd ten opzichte van de streefwaarde.

### Toetsing van de gestelde hypothese

Geconcludeerd kan worden dat de gemeten concentraties in het grondwater in overeenstemming zijn met de vooraf opgestelde hypothese dat de locatie onverdacht is.

### **Conclusie en aanbevelingen**

In opdracht van BRO heeft Aeres Milieu B.V. in mei 2013 een aanvullend bodemonderzoek uitgevoerd op een locatie gelegen aan de Speulhofsbaan in Meterik. Het onderzoek is een aanvulling op het door Aeres Milieu uitgevoerde verkennend bodemonderzoek aan de Speulhofsbaan 24 in Meterik (projectnummer AM12255; d.d. 14 maart 2013). Gebaseerd op de verzamelde gegevens uit het vooronderzoek is de onderzoekslocatie als “onverdacht” beschouwd.

Uit de analyseresultaten blijkt dat in zowel de bovengrond als in de ondergrond geen van de onderzochte componenten zijn gemeten in een gehalte verhoogd ten opzichte van de (berekende) achtergrondwaarde. In het freatisch grondwater zijn geen van de onderzochte componenten gemeten in een gehalte verhoogd ten opzichte van de streefwaarde.

De resultaten van dit bodemonderzoek geven geen aanleiding tot het uitvoeren van een aanvullend of nader bodemonderzoek.

De milieuhygiënische conditie van de bodem vormt geen belemmering voor de voorgenomen planontwikkeling.

Mocht u nog vragen hebben over de uitvoering van het onderzoek of de rapportage belt u dan gerust met de heer H. van den Tillaar.

Met vriendelijke groet,

Ing. J.M.G. Reuver  
Aeres Milieu B.V.

### Bijlagen:

- 1 Topografische en kadastrale kaart
- 2 Situatietekening onderzoekslocatie met boorpunten
- 3 Boorprofielen en zintuiglijke waarnemingen
- 4 Analyseresultaten grondmonsters met achtergrond- en interventiewaarden
- 5 Analyseresultaten grondwatermonster met achtergrond- en interventiewaarden
- 6 Foto's van de onderzoekslocatie
- 7 Verklaring veldmedewerker

## BIJLAGE 1

Topografische overzichtskaart en kadastrale situatie



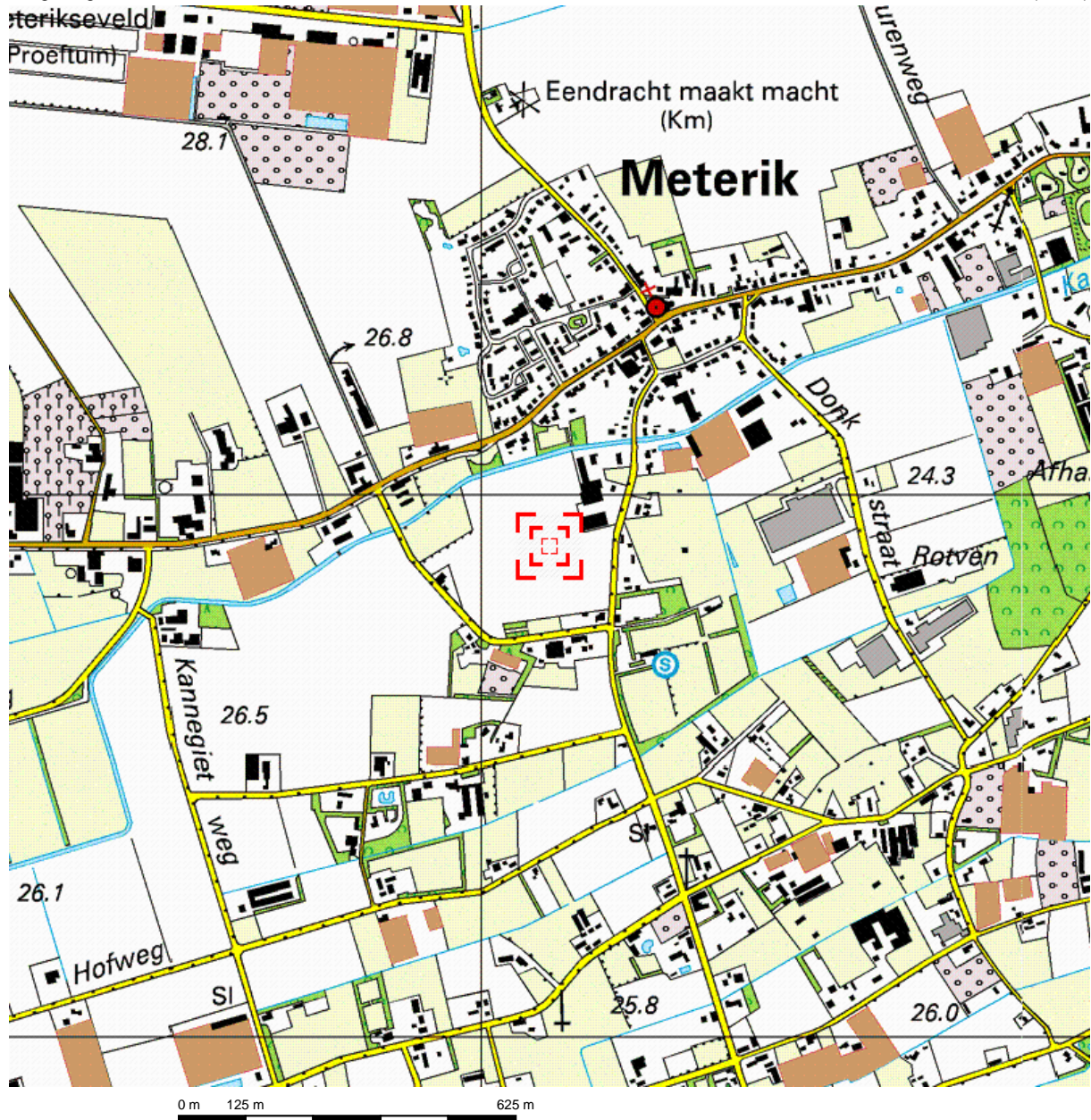

Deze kaart is noordgericht.

Schaal 1: 12500

Hier bevindt zich Kadastraal object HORST L 1419  
Speulhofsbaan 24A, METERIK

© De auteursrechten en databankenrechten zijn voorbehouden aan de Topografische Dienst Kadaster.



<p><b>bebouwd gebied</b></p> <p>a huizenblok, groot gebouw b huizen c hoogbouw d kas</p> <p><b>wegen</b></p> <p>autosnelweg hoofdweg met gescheiden rijbanen hoofdweg regionale weg met gescheiden rijbanen regionale weg lokale weg met gescheiden rijbanen lokale weg weg met loose of slechte verharding onverharde weg straat/overige weg wandelgebied fietspad pad, voetpad weg in aanleg weg in ontwerp</p> <p>viaduct tunnel vaste brug beweegbare brug brug op pijlers</p>	<p><b>spoorwegen</b></p> <p>spoorweg: enkelspoor spoorweg: dubbelspoor spoorweg: driespoorig spoorweg: viersporig a station b laadperron tram a metro bovengronds b metrostation</p> <p><b>hydrografie</b></p> <p>waterloop: smaller dan 3 m waterloop: 3-6 m breed waterloop: breder dan 6 m</p> <p>a schutsluis b brug c vonder d koedam a grondduiker b stuw c duiker d sluis</p> <p><b>bodemgebruik</b></p> <p>a weide met sloten b bouwland met greppels c boomgaard d fruitkwekerij e boomkwekerij f weide met populieren g loofbos h naaldbos i gemengd bos j griend k heide l zand m dras en riet n heg en houtwal</p>	<p><b>overige symbolen</b></p> <p>a kerk, moskee b toren, hoge koepel c kerk, moskee met toren d markant object e watertoren f vuurtoren</p> <p>a gemeentehuis b postkantoor c politiebureau d wegwijzer a kapel b kruis c vlampijp d telescoop a windmolen b watermolen c windmolentje d windturbine a olijepompinstallatie b seinmast c zendmast a hunebed b monument c poldergermaal a begraafplaats b boom c paal d opslagtank a kampeerterein b sportcomplex c ziekenhuis schietbaan afrastrering hoogspanningsleiding met mast muur geluidswering</p>
--	--	---

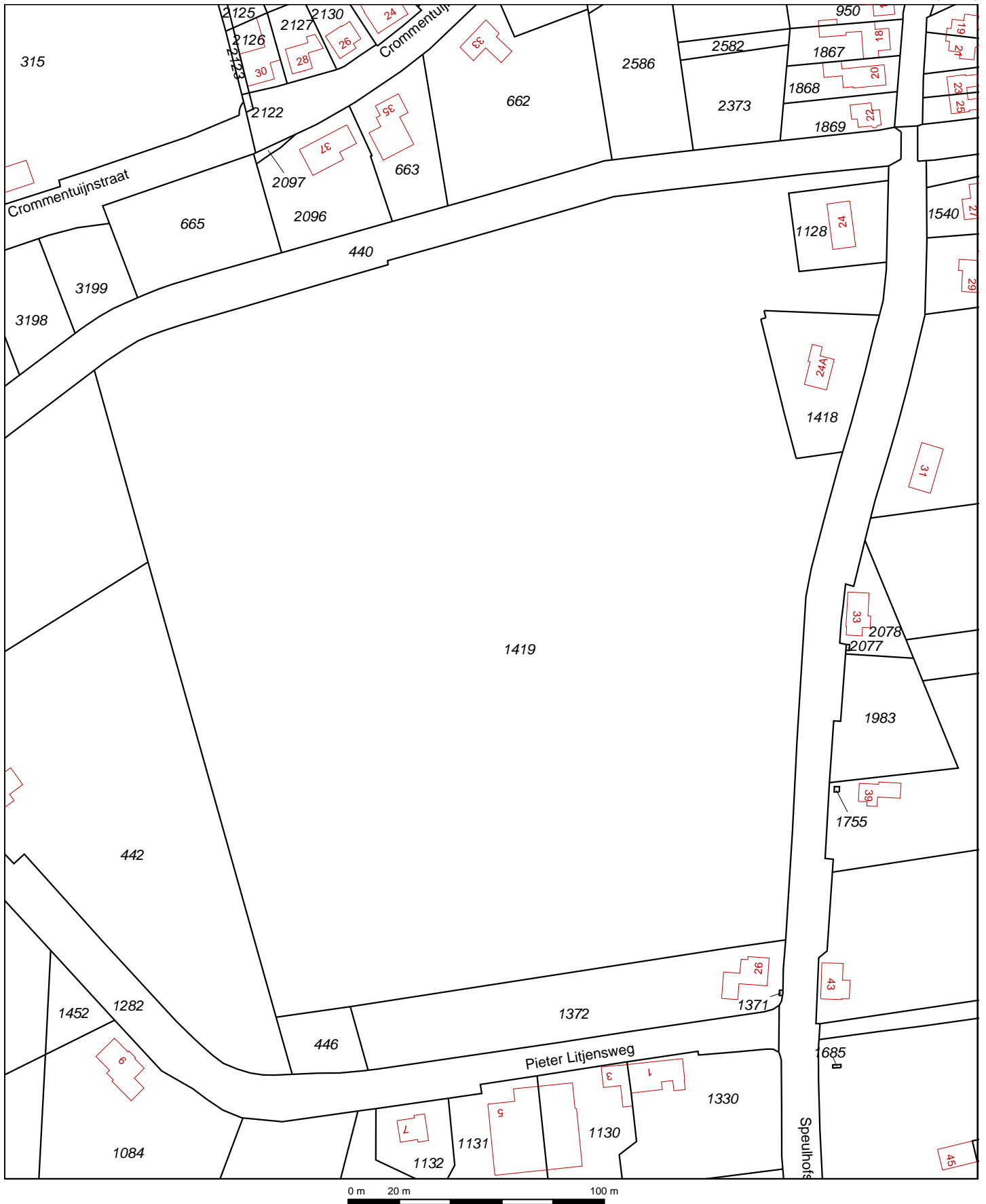

Deze kaart is noordgericht		Schaal 1:2000		
12345	Perceelnummer	Kadastrale gemeente	HORST	
25	Huisnummer	Sectie	L	
—	Kadastrale grens	Perceel	1419	
—	Voorlopige grens			
—	Bebouwing			
—	Overige topografie			
<p>Voor een eensluidend uittreksel, Apeldoorn, 31 oktober 2012                  De bewaarder van het kadaster en de openbare registers</p> <p>Aan dit uittreksel kunnen geen betrouwbare maten worden ontleend.                  De Dienst voor het kadaster en de openbare registers behoudt zich de intellectuele eigendomsrechten voor, waaronder het auteursrecht en het databankenrecht.</p>				



## BIJLAGE 2

Situatietekening onderzoekslocatie met boorpunten

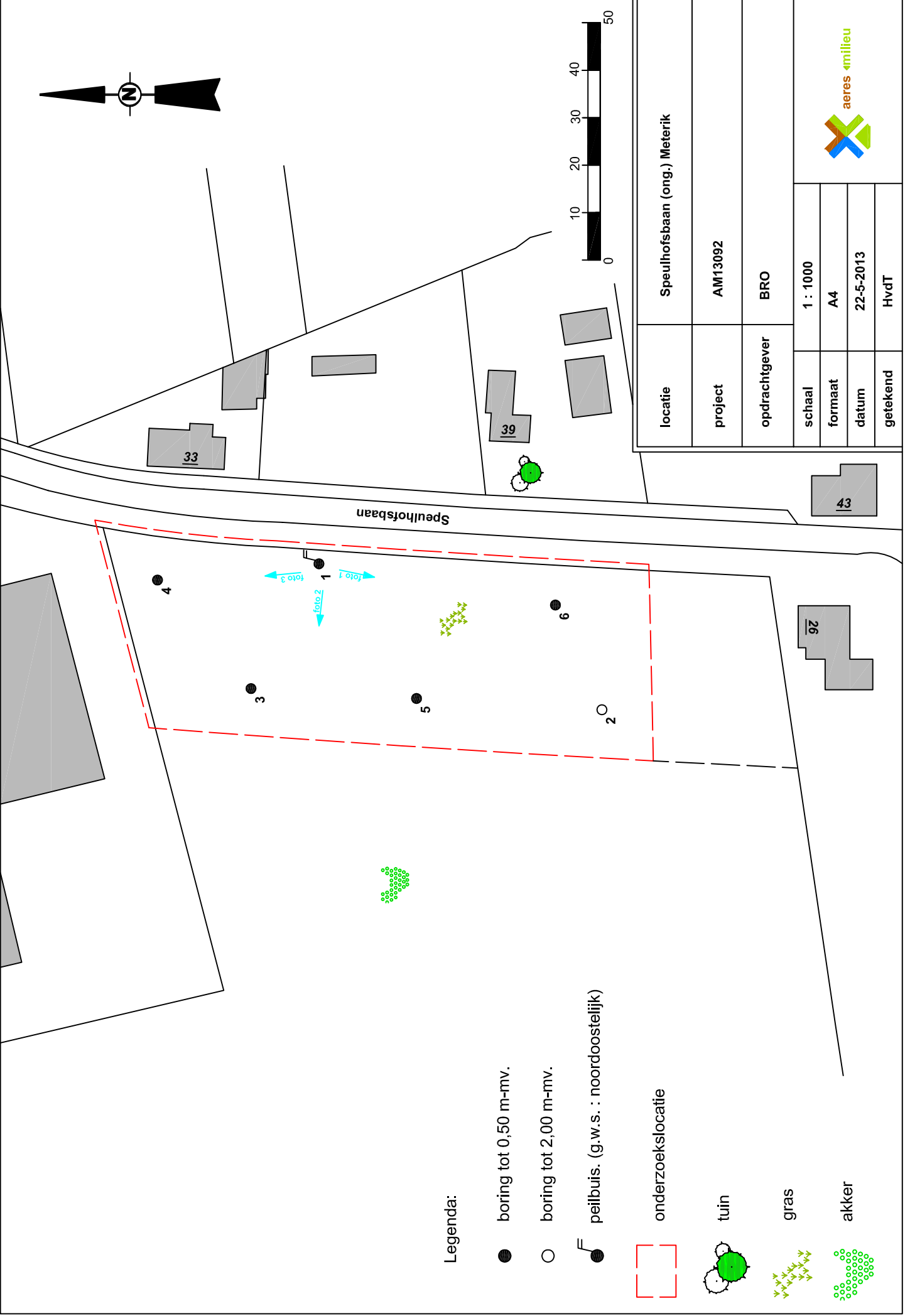

**Legenda:**

- boring tot 0,50 m-mv.
- boring tot 2,00 m-mv.
- ⊕ peilbuis. (g.w.s. : noordoostelijk)
- onderzoeklocatie
- 🌳 tuin
- 🌿 gras
- 🌾 akker

locatie	Speulhofsbaan (ong.) Meterik
project	AM13092
opdrachtgever	BRO
schaal	1 : 1000
formaat	A4
datum	22-5-2013
getekend	HvdT



## BIJLAGE 3

Boorprofielen en zintuiglijke waarnemingen

**Boring: 1**

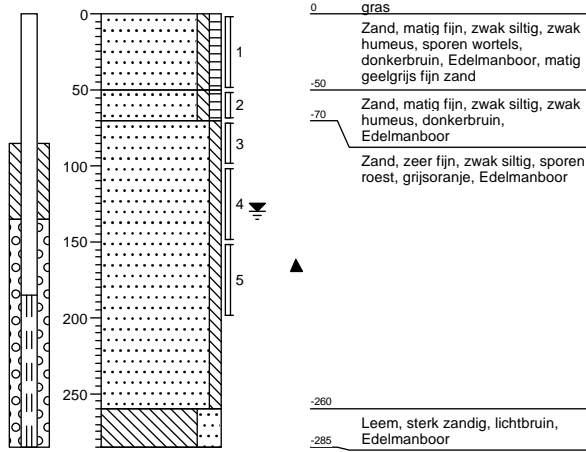

**Boring: 2**

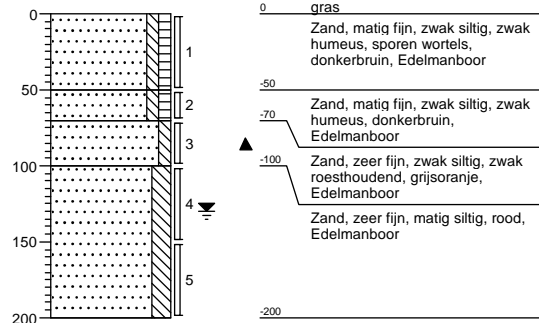

**Boring: 3**

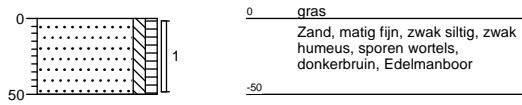

**Boring: 4**

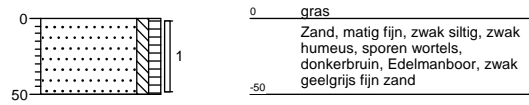

**Boring: 5**

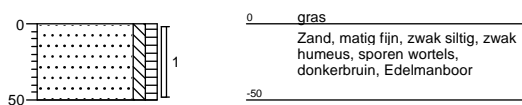

**Boring: 6**

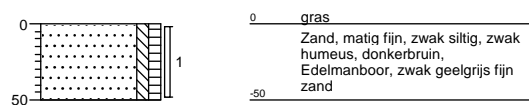

# Legenda (conform NEN 5104)

## grind

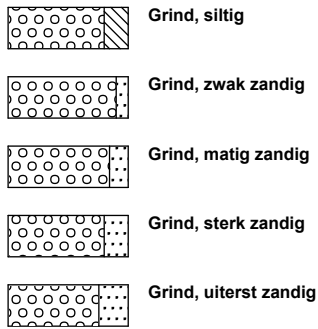

## zand

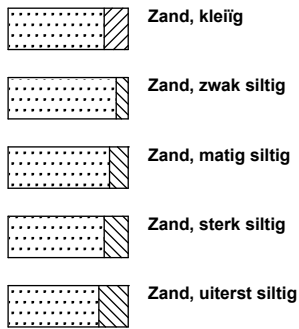

## veen

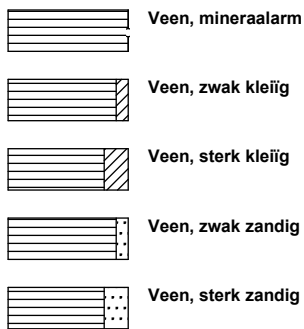

## peilbuis

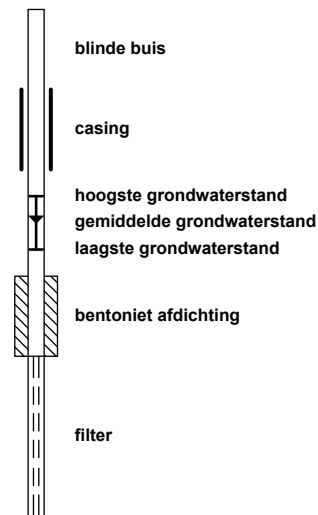

## klei



## leem

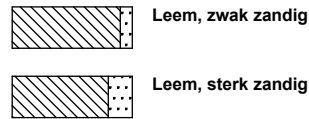

## overige toevoegingen

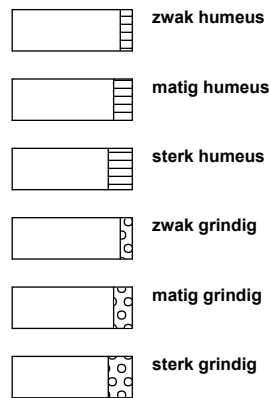

## geur



## olie

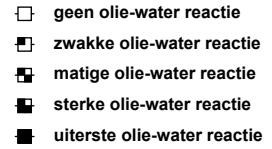

## p.i.d.-waarde

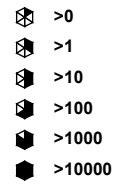

## monsters



## overig

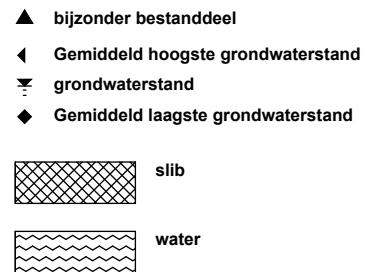



## BIJLAGE 4

Analyseresultaten grond(meng)monster(s) met achtergrond- en  
interventiewaarden

Projectnaam                      Speulhofsbaan (ong.) Meterik / grond  
 Projectcode                      AM13092

**Tabel: Analyseresultaten grond (as3000) monsters (gehalten in mg/kgds, tenzij anders aangegeven)**

Monstercode	MM1	AW	1/2(AW+I)	I	AS3000 eis
Bodemtype	1				
droge stof (gew.-%)	85,1 --				
gewicht artefacten (g)	<1 --				
aard van de artefacten (g)	Geen --				
organische stof (gloeiverlies) (% vd DS)	2,6 --				
<b>KORRELGROOTTEVERDELING</b>					
lutum (bodem) (% vd DS)	1,8 --				
<b>METALEN</b>					
barium*	<20			237	49
cadmium	0,27	0,36	4,1	7,8	0,36
kobalt	<1,5	4,3	29	54	4,3
koper	10	20	57	94	20
kwik	<0,05	0,10	13	25	0,10
lood	13	32	186	340	32
molybdeen	<0,5	1,5	96	190	1,5
nikkel	<3	12	23	34	12
zink	38	60	184	308	60
<b>POLYCYCLISCHE AROMATISCHE KOOLWATERSTOFFEN</b>					
naftaleen	<0,01 --				
fenantreen	0,02 --				
antraceen	<0,01 --				
fluoranteen	0,05 --				
benzo(a)antraceen	0,02 --				
chryseen	0,03 --				
benzo(k)fluoranteen	0,02 --				
benzo(a)pyreen	0,03 --				
benzo(ghi)peryleen	0,02 --				
indeno(1,2,3-cd)pyreen	0,03 --				
pak-totaal (10 van VROM) (0.7 factor)	0,24	1,5	21	40	1,0
<b>POLYCHLOORBIFENYLEN (PCB)</b>					
PCB 28 (µg/kgds)	<1 --				
PCB 52 (µg/kgds)	<1 --				
PCB 101 (µg/kgds)	<1 --				
PCB 118 (µg/kgds)	<1 --				
PCB 138 (µg/kgds)	<1 --				
PCB 153 (µg/kgds)	<1 --				
PCB 180 (µg/kgds)	<1 --				
som PCB (7) (0.7 factor) (µg/kgds)	4,9	5,2	133	260	13
<b>MINERALE OLIE</b>					
fractie C10 - C12	<5 --				
fractie C12 - C22	<5 --				
fractie C22 - C30	<5 --				
fractie C30 - C40	<5 --				
totaal olie C10 - C40	<20	49	675	1300	49

Monstercode en monstertraject

1 11892955-001 MM1 1-1 / 2-1 / 3-1 / 4-1 / 5-1 / 6-1

De resultaten zijn voor de interventiewaarde getoetst aan de toetsingswaarden zoals vermeld in de Circulaire Bodemsanering 2009, zoals gewijzigd op 3 april 2012 en voor de achtergrondwaarden aan het Besluit Bodemkwaliteit, Staatscourant 20 december 2007, Nr. 247. Tevens zijn de volgende wijzigingen doorgevoerd: De gewijzigde grenswaarden van een aantal OCB (per 30-07-2008) ([www.Senternovem.nl](http://www.Senternovem.nl)) en de wijziging in de Staatscourant 67 van 7 april 2009.

De gehalten die de betreffende toetsingswaarden overschrijden zijn als volgt geclassificeerd:

- \* het gehalte is groter dan de achtergrondwaarde en kleiner dan of gelijk aan het gemiddelde van de achtergrond- en interventiewaarde
- \*\* het gehalte is groter dan het gemiddelde van de achtergrond- en interventiewaarde en kleiner dan of gelijk aan de interventiewaarde
- \*\*\* het gehalte is groter dan de interventiewaarde
- geen toetsingswaarde voor opgesteld
- niet geanalyseerd
- # verhoogde rapportagegrens, voor meer informatie zie analysecertificaat
- AS3000 laboratoriumanalyses voor grond-, waterbodem- en grondwateronderzoek; grondprotocollen 3010 t/m 3090 versie 4,25 juni 2008.
- <sup>a</sup> gecorrigeerd gehalte is groter dan of gelijk aan de achtergrondwaarde (of geen achtergrondwaarde voor opgesteld), maar wel kleiner dan de AS3000 rapportagegrens-eis, dus mag verondersteld worden kleiner dan de achtergrondwaarde te zijn.
- <sup>b</sup> gecorrigeerd gehalte is groter dan de achtergrondwaarde (of geen achtergrondwaarde voor opgesteld), en groter dan de AS3000 rapportagegrens-eis.
- + De interventiewaarde voor barium geldt alleen voor die situaties waarbij duidelijk sprake is van antropogene verontreiniging en geen sprake is van thermisch gereinigde grond en baggerspecie.

De achtergrond- en interventiewaarden zijn afhankelijk van de bodemsamenstelling. Voor de toetsing is gebruik gemaakt van de volgende samenstelling: lutum 1.8%; humus 2.6%. (Als humus/lutum niet is gemeten geldt een default waarde van lutum = 25% en organische stof = 10%.)

Projectnaam Speelhofsbaan (ong.) Meterik / grond  
 Projectcode AM13092

**Tabel: Analyseresultaten grond (as3000) monsters (gehalten in mg/kgds, tenzij anders aangegeven)**

Monstercode	MM2	AW	1/2(AW+I)	I	AS3000 eis
Bodemtype	1				
droge stof (gew.-%)	84,6 --				
gewicht artefacten (g)	<1 --				
aard van de artefacten (g)	Geen --				
organische stof (gloeiverlies) (% vd DS)	<0,5 --				
<b>KORRELGROOTTEVERDELING</b>					
lutum (bodem) (% vd DS)	5,4 --				
<b>METALEN</b>					
barium <sup>+</sup>	<20			338	70
cadmium	<0,2	0,37	4,2	7,9	0,37
kobalt	1,6	5,9	40	74	5,9
koper	<5	22	62	103	22
kwik	<0,05	0,11	13	26	0,11
lood	<10	34	196	358	34
molybdeen	<0,5	1,5	96	190	1,5
nikkel	3,7	15	30	44	15
zink	<20	69	213	356	69
<b>POLYCYCLISCHE AROMATISCHE KOOLWATERSTOFFEN</b>					
naftaleen	<0,01 --				
fenantreen	<0,01 --				
antraceen	<0,01 --				
fluoranteen	<0,01 --				
benzo(a)antraceen	<0,01 --				
chryseen	<0,01 --				
benzo(k)fluoranteen	<0,01 --				
benzo(a)pyreen	<0,01 --				
benzo(ghi)peryleen	<0,01 --				
indeno(1,2,3-cd)pyreen	<0,01 --				
pak-totaal (10 van VROM) (0.7 factor)	0,07	1,5	21	40	1,0
<b>POLYCHLOORBIFENYLEN (PCB)</b>					
PCB 28 (µg/kgds)	<1 --				
PCB 52 (µg/kgds)	<1 --				
PCB 101 (µg/kgds)	<1 --				
PCB 118 (µg/kgds)	<1 --				
PCB 138 (µg/kgds)	<1 --				
PCB 153 (µg/kgds)	<1 --				
PCB 180 (µg/kgds)	<1 --				
som PCB (7) (0.7 factor) (µg/kgds)	4,9 <sup>a</sup>	4,0	102	200	9,8
<b>MINERALE OLIE</b>					
fractie C10 - C12	<5 --				
fractie C12 - C22	<5 --				
fractie C22 - C30	<5 --				
fractie C30 - C40	<5 --				
totaal olie C10 - C40	<20	38	519	1000	38

Monstercode en monstertraject

<sup>1</sup> 11892955-002 MM2 1-3 / 1-4 / 1-5 / 2-3 / 2-4 / 2-5

*De resultaten zijn voor de interventiewaarde getoetst aan de toetsingswaarden zoals vermeld in de Circulaire Bodemsanering 2009, zoals gewijzigd op 3 april 2012 en voor de achtergrondwaarden aan het Besluit Bodemkwaliteit, Staatscourant 20 december 2007, Nr. 247. Tevens zijn de volgende wijzigingen doorgevoerd: De gewijzigde grenswaarden van een aantal OCB (per 30-07-2008) ([www.Senternovem.nl](http://www.Senternovem.nl)) en de wijziging in de Staatscourant 67 van 7 april 2009.*

*De gehalten die de betreffende toetsingswaarden overschrijden zijn als volgt geclassificeerd:*

- \* het gehalte is groter dan de achtergrondwaarde en kleiner dan of gelijk aan het gemiddelde van de achtergrond- en interventiewaarde*
- \*\* het gehalte is groter dan het gemiddelde van de achtergrond- en interventiewaarde en kleiner dan of gelijk aan de interventiewaarde*
- \*\*\* het gehalte is groter dan de interventiewaarde*
- geen toetsingswaarde voor opgesteld*
- niet geanalyseerd*
- # verhoogde rapportagegrens, voor meer informatie zie analysecertificaat*
- AS3000 laboratoriumanalyses voor grond-, waterbodem- en grondwateronderzoek; grondprotocollen 3010 t/m 3090 versie 4,25 juni 2008.*
- <sup>a</sup> gecorrigeerd gehalte is groter dan of gelijk aan de achtergrondwaarde (of geen achtergrondwaarde voor opgesteld), maar wel kleiner dan de AS3000 rapportagegrens-eis, dus mag verondersteld worden kleiner dan de achtergrondwaarde te zijn.*
- <sup>b</sup> gecorrigeerd gehalte is groter dan de achtergrondwaarde (of geen achtergrondwaarde voor opgesteld), en groter dan de AS3000 rapportagegrens-eis.*
- + De interventiewaarde voor barium geldt alleen voor die situaties waarbij duidelijk sprake is van antropogene verontreiniging en geen sprake is van thermisch gereinigde grond en baggerspecie.*

*De achtergrond- en interventiewaarden zijn afhankelijk van de bodemsamenstelling. Voor de toetsing is gebruik gemaakt van de volgende samenstelling: lutum 5.4%; humus 0.5%. (Als humus/lutum niet is gemeten geldt een default waarde van lutum = 25% en organische stof = 10%.)*





## Analyserapport

Aeres Milieu BV  
dhr. G. Reuver  
Postbus 1015  
6040 KA ROERMOND

Blad 1 van 6

Uw projectnaam : Speulhofsbaan (ong.) Meterik / grond  
Uw projectnummer : AM13092  
ALcontrol rapportnummer : 11892955, versienummer: 1  
Rapport-verificatienummer : JN4PPHY7

Rotterdam, 30-05-2013

Geachte heer/mevrouw,

Hierbij ontvangt u de analyse resultaten van het laboratoriumonderzoek ten behoeve van uw project AM13092. Het onderzoek werd uitgevoerd conform uw opdracht. De gerapporteerde resultaten hebben uitsluitend betrekking op de geteste monsters. De door u aangegeven omschrijvingen voor de monsters en het project zijn overgenomen in dit analyserapport.

Het onderzoek is, met uitzondering van eventueel door derden uitgevoerd onderzoek, uitgevoerd door ALcontrol Laboratories, gevestigd aan de Steenhouwerstraat 15 in Rotterdam (NL).

Dit analyserapport bestaat inclusief bijlagen uit 6 pagina's. In geval van een versienummer van '2' of hoger vervallen de voorgaande versies. Alle bijlagen maken onlosmakelijk onderdeel uit van het rapport. Alleen vermenigvuldiging van het hele rapport is toegestaan.

Mocht u vragen en/of opmerkingen hebben naar aanleiding van dit rapport, bijvoorbeeld als u nadere informatie nodig heeft over de meetonzekerheid van de analyseresultaten in dit rapport, dan verzoeken wij u vriendelijk contact op te nemen met de afdeling Customer Support.

Wij vertrouwen er op u met deze informatie van dienst te zijn.

Hoogachtend,

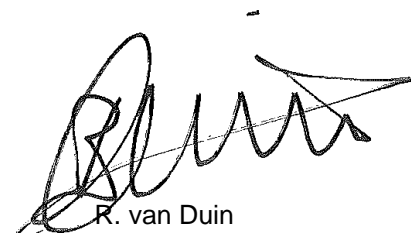

R. van Duin  
Laboratory Manager

Aeres Milieu BV  
dhr. G. Reuver

Blad 2 van 6

## Analyserapport

Projectnaam      Speulhofsbaan (ong.) Meterik / grond  
 Projectnummer    AM13092  
 Rapportnummer    11892955 - 1

Orderdatum      17-05-2013  
 Startdatum       17-05-2013  
 Rapportagedatum 30-05-2013

Nummer	Monstersoort	Monsterspecificatie
001	Grond (AS3000)	MM1 1-1 / 2-1 / 3-1 / 4-1 / 5-1 / 6-1
002	Grond (AS3000)	MM2 1-3 / 1-4 / 1-5 / 2-3 / 2-4 / 2-5

Analyse	Eenheid	Q	001	002
droge stof	gew.-%	S	85.1	84.6
gewicht artefacten	g	S	<1	<1
aard van de artefacten	g	S	geen	geen
organische stof (gloeiverlies)	% vd DS	S	2.6	<0.5
<i>KORRELGROOTTEVERDELING</i>				
lutum (bodem)	% vd DS	S	1.8	5.4
<i>METALEN</i>				
barium	mg/kgds	S	<20	<20
cadmium	mg/kgds	S	0.27	<0.2
kobalt	mg/kgds	S	<1.5	1.6
koper	mg/kgds	S	10	<5
kwik	mg/kgds	S	<0.05	<0.05
lood	mg/kgds	S	13	<10
molybdeen	mg/kgds	S	<0.5	<0.5
nikkel	mg/kgds	S	<3	3.7
zink	mg/kgds	S	38	<20
<i>POLYCYCLISCHE AROMATISCHE KOOLWATERSTOFFEN</i>				
naftaleen	mg/kgds	S	<0.01	<0.01
fenantreen	mg/kgds	S	0.02	<0.01
antraceen	mg/kgds	S	<0.01	<0.01
fluoranteen	mg/kgds	S	0.05	<0.01
benzo(a)antraceen	mg/kgds	S	0.02	<0.01
chryseen	mg/kgds	S	0.03	<0.01
benzo(k)fluoranteen	mg/kgds	S	0.02	<0.01
benzo(a)pyreen	mg/kgds	S	0.03	<0.01
benzo(ghi)peryleen	mg/kgds	S	0.02	<0.01
indeno(1,2,3-cd)pyreen	mg/kgds	S	0.03	<0.01
pak-totaal (10 van VROM) (0.7 factor)	mg/kgds	S	0.24 <sup>1)</sup>	0.07 <sup>1)</sup>
<i>POLYCHLOORBIFENYLEN (PCB)</i>				
PCB 28	µg/kgds	S	<1	<1
PCB 52	µg/kgds	S	<1	<1
PCB 101	µg/kgds	S	<1	<1
PCB 118	µg/kgds	S	<1	<1
PCB 138	µg/kgds	S	<1	<1
PCB 153	µg/kgds	S	<1	<1
PCB 180	µg/kgds	S	<1	<1
som PCB (7) (0.7 factor)	µg/kgds	S	4.9 <sup>1)</sup>	4.9 <sup>1)</sup>

*MINERALE OLIE*

De met S gemerkte analyses zijn geaccrediteerd en vallen onder de AS3000-erkenning. Overige accreditaties zijn gemerkt met een Q.

Paraaf :





Aeres Milieu BV  
dhr. G. Reuver

Analyserapport

Blad 3 van 6

Projectnaam      Speulhofsbaan (ong.) Meterik / grond  
Projectnummer    AM13092  
Rapportnummer    11892955 - 1

Orderdatum      17-05-2013  
Startdatum        17-05-2013  
Rapportagedatum  30-05-2013

Nummer	Monstersoort	Monsterspecificatie
001	Grond (AS3000)	MM1 1-1 / 2-1 / 3-1 / 4-1 / 5-1 / 6-1
002	Grond (AS3000)	MM2 1-3 / 1-4 / 1-5 / 2-3 / 2-4 / 2-5

Analyse	Eenheid	Q	001	002
fractie C10 - C12	mg/kgds		<5	<5
fractie C12 - C22	mg/kgds		<5	<5
fractie C22 - C30	mg/kgds		<5	<5
fractie C30 - C40	mg/kgds		<5	<5
totaal olie C10 - C40	mg/kgds	S	<20	<20

De met S gemerkte analyses zijn geaccrediteerd en vallen onder de AS3000-erkenning. Overige accreditaties zijn gemerkt met een Q.

Paraaf :





Aeres Milieu BV  
dhr. G. Reuver

## Analyserapport

Blad 4 van 6

Projectnaam      Speulhofsbaan (ong.) Meterik / grond  
Projectnummer    AM13092  
Rapportnummer    11892955 - 1

Orderdatum      17-05-2013  
Startdatum        17-05-2013  
Rapportagedatum  30-05-2013

---

### Monster beschrijvingen

---

- 001                    \*    De monstervoorbehandeling en analyses zijn uitgevoerd conform Accreditatieschema AS3000, dit geldt alleen voor de analyses die worden gerapporteerd met het "S" kenmerk.
- 002                    \*    De monstervoorbehandeling en analyses zijn uitgevoerd conform Accreditatieschema AS3000, dit geldt alleen voor de analyses die worden gerapporteerd met het "S" kenmerk.
- 

### Voetnoten

---

- 1                      De sommatie na verrekening van de 0.7 factor conform AS3000

Paraaf :



Aeres Milieu BV  
dhr. G. Reuver

## Analyserapport

Blad 5 van 6

Projectnaam      Speulhofsbaan (ong.) Meterik / grond  
Projectnummer    AM13092  
Rapportnummer    11892955 - 1

Orderdatum      17-05-2013  
Startdatum        17-05-2013  
Rapportagedatum 30-05-2013

Analyse	Monstersoort	Relatie tot norm
droge stof	Grond (AS3000)	Grond: gelijkwaardig aan NEN-ISO 11465, Grond (AS3000): conform AS3010-2
gewicht artefacten	Grond (AS3000)	Conform AS3000, NEN 5709
aard van de artefacten	Grond (AS3000)	Idem
organische stof (gloeiverlies)	Grond (AS3000)	Grond/Puin: gelijkwaardig aan NEN 5754. Grond (AS3000): conform AS3010
lutum (bodem)	Grond (AS3000)	Conform AS3010-4
barium	Grond (AS3000)	Conform AS3010-5, conform NEN 6950 (ontsluiting conform NEN 6961, meting conform NEN 6966) eigen methode (ontsluiting conform NEN 6961, meting conform ISO 22036).
cadmium	Grond (AS3000)	Idem
kobalt	Grond (AS3000)	Idem
koper	Grond (AS3000)	Idem
kwik	Grond (AS3000)	Conform AS 3010-5 en conform NEN 6950 (ontsluiting conform NEN 6961, meting conform NEN-ISO 16772)
lood	Grond (AS3000)	Conform AS3010-5, conform NEN 6950 (ontsluiting conform NEN 6961, meting conform NEN 6966) eigen methode (ontsluiting conform NEN 6961, meting conform ISO 22036).
molybdeen	Grond (AS3000)	Idem
nikkel	Grond (AS3000)	Idem
zink	Grond (AS3000)	Idem
naftaleen	Grond (AS3000)	Conform AS3010-6
fenantreen	Grond (AS3000)	Idem
antraceen	Grond (AS3000)	Idem
fluoranteen	Grond (AS3000)	Idem
benzo(a)antraceen	Grond (AS3000)	Idem
chryseen	Grond (AS3000)	Idem
benzo(k)fluoranteen	Grond (AS3000)	Idem
benzo(a)pyreen	Grond (AS3000)	Idem
benzo(ghi)peryleen	Grond (AS3000)	Idem
indeno(1,2,3-cd)pyreen	Grond (AS3000)	Idem
pak-totaal (10 van VROM) (0.7 factor)	Grond (AS3000)	Idem
PCB 28	Grond (AS3000)	Conform AS3010-8
PCB 52	Grond (AS3000)	Idem
PCB 101	Grond (AS3000)	Idem
PCB 118	Grond (AS3000)	Idem
PCB 138	Grond (AS3000)	Idem
PCB 153	Grond (AS3000)	Idem
PCB 180	Grond (AS3000)	Idem
som PCB (7) (0.7 factor)	Grond (AS3000)	Idem
totaal olie C10 - C40	Grond (AS3000)	Conform prestatieblad 3010-7 Gelijkwaardig aan NEN-EN-ISO 16703

Monster	Barcode	Aanlevering	Monstername	Verpakking
001	Y3850476	21-05-2013	17-05-2013	ALC201
001	Y3850545	21-05-2013	17-05-2013	ALC201
001	Y3850550	21-05-2013	17-05-2013	ALC201
001	Y3850567	21-05-2013	17-05-2013	ALC201
001	Y3850570	21-05-2013	17-05-2013	ALC201
001	Y3850576	21-05-2013	17-05-2013	ALC201
002	Y3850420	21-05-2013	17-05-2013	ALC201
002	Y3850549	21-05-2013	17-05-2013	ALC201

Paraaf :







Aeres Milieu BV  
dhr. G. Reuver

## Analyserapport

Blad 6 van 6

Projectnaam      Speulhofsbaan (ong.) Meterik / grond  
Projectnummer    AM13092  
Rapportnummer    11892955 - 1

Orderdatum      17-05-2013  
Startdatum        17-05-2013  
Rapportagedatum  30-05-2013

Monster	Barcode	Aanlevering	Monstername	Verpakking
002	Y3850551	21-05-2013	17-05-2013	ALC201
002	Y3850573	21-05-2013	17-05-2013	ALC201
002	Y3850574	21-05-2013	17-05-2013	ALC201
002	Y3850578	21-05-2013	17-05-2013	ALC201

Paraaf :



## BIJLAGE 5

Analyseresultaten grondwatermonster(s) met  
streef- en interventiewaarden

**Tablel: Analyseresultaten grondwater (as3000) monsters (gehalten in µg/l, tenzij anders aangegeven)**

Monstercode	pb 1	S	1/2(S+I)	I	AS3000 eis
Bodemtype	1				
<b>METALEN</b>					
barium	45	50	338	625	50
cadmium	<0,8 <sup>a</sup>	0,40	3,2	6,0	0,80
kobalt	6,5	20	60	100	20
koper	<15	15	45	75	15
kwik	<0,05	0,050	0,18	0,30	0,050
lood	<15	15	45	75	15
molybdeen	<3,6	5,0	152	300	5,0
nikkel	<15	15	45	75	15
zink	<60	65	432	800	65
<b>VLUCHTIGE AROMATEN</b>					
benzeen	<0,2	0,20	15	30	0,20
tolueen	<0,2	7,0	504	1000	7,0
ethylbenzeen	<0,2	4,0	77	150	4,0
o-xyleen	<0,1 --				
p- en m-xyleen	<0,2 --				
xylenen (0.7 factor)	0,21 <sup>a</sup>	0,20	35	70	0,21
styreen	<0,2	6,0	153	300	6,0
naftaleen	<0,05 <sup>a</sup>	0,01	35	70	0,050
<b>GEHALOGENEERDE KOOLWATERSTOFFEN</b>					
1,1-dichloorethaan	<0,6	7,0	454	900	7,0
1,2-dichloorethaan	<0,6	7,0	204	400	7,0
1,1-dichlooretheen	<0,1 <sup>a</sup>	0,01	5,0	10	0,10
cis-1,2-dichlooretheen	<0,1 --				
trans-1,2-dichlooretheen	<0,1 --				
som (cis,trans) 1,2-dichloorethenen (0.7 factor)	0,14 <sup>a</sup>	0,01	10	20	0,20
dichloormethaan	<0,2 <sup>a</sup>	0,01	500	1000	0,20
1,1-dichloorpropaan	<0,25--				
1,2-dichloorpropaan	<0,25--				
1,3-dichloorpropaan	<0,25--				
som dichloorpropanen (0.7 factor)	0,53	0,80	40	80	0,52
tetrachlooretheen	<0,1 <sup>a</sup>	0,01	20	40	0,10
tetrachloormethaan	<0,1 <sup>a</sup>	0,01	5,0	10	0,10
1,1,1-trichloorethaan	<0,1 <sup>a</sup>	0,01	150	300	0,10
1,1,2-trichloorethaan	<0,1 <sup>a</sup>	0,01	65	130	0,10
trichlooretheen	<0,6	24	262	500	24
chloroform	<0,6	6,0	203	400	6,0
vinylchloride	<0,1 <sup>a</sup>	0,01	2,5	5,0	0,20
tribroommethaan	<0,2			630	2,0
<b>MINERALE OLIE</b>					
fractie C10 - C12	<25 --				
fractie C12 - C22	<25 --				
fractie C22 - C30	<25 --				
fractie C30 - C40	<25 --				
totaal olie C10 - C40	<100 <sup>a</sup>	50	325	600	100

*De resultaten zijn getoetst aan de toetsingswaarden zoals vermeld Circulaire Bodemsanering 2009, zoals gewijzigd op 3 april 2012.*

*De gehalten die de betreffende toetsingswaarden overschrijden zijn als volgt geclassificeerd:*

- \* het gehalte is groter dan de streefwaarde en kleiner dan of gelijk aan het gemiddelde van de streef- en interventiewaarde*
- \*\* het gehalte is groter dan het gemiddelde van de streef- en interventiewaarde en kleiner dan of gelijk aan de interventiewaarde*
- \*\*\* het gehalte is groter dan de interventiewaarde*
- geen toetsingswaarde voor opgesteld*
- niet geanalyseerd*
- # verhoogde rapportagegrens, voor meer informatie zie analysecertificaat*
- AS3000 laboratoriumanalyses voor grond-, waterbodem- en grondwateronderzoek; grondwaterprotocollen 3110 t/m 3190 versie 3,25 juni 2008.*
- <sup>a</sup> gecorrigeerd gehalte is groter dan of gelijk aan de streefwaarde (of geen streefwaarde voor opgesteld), maar wel kleiner dan de AS3000 rapportagegrens-eis, dus mag verondersteld worden kleiner dan de streefwaarde te zijn.*
- <sup>b</sup> gecorrigeerd gehalte is groter dan de streefwaarde (of geen streefwaarde voor opgesteld), en groter dan de AS3000 rapportagegrens-eis.*



## Analyserapport

Aeres Milieu BV  
Dhr. G. Reuver  
Postbus 1015  
6040 KA ROERMOND

Blad 1 van 5

Uw projectnaam : Speulhofsbaan (ong.) Meterik / grondwater  
Uw projectnummer : AM13092  
ALcontrol rapportnummer : 11894920, versienummer: 1  
Rapport-verificatienummer : X121X8DG

Rotterdam, 03-06-2013

Geachte heer/mevrouw,

Hierbij ontvangt u de analyse resultaten van het laboratoriumonderzoek ten behoeve van uw project AM13092. Het onderzoek werd uitgevoerd conform uw opdracht. De gerapporteerde resultaten hebben uitsluitend betrekking op de geteste monsters. De door u aangegeven omschrijvingen voor de monsters en het project zijn overgenomen in dit analyserapport.

Het onderzoek is, met uitzondering van eventueel door derden uitgevoerd onderzoek, uitgevoerd door ALcontrol Laboratories, gevestigd aan de Steenhouwerstraat 15 in Rotterdam (NL).

Dit analyserapport bestaat inclusief bijlagen uit 5 pagina's. In geval van een versienummer van '2' of hoger vervallen de voorgaande versies. Alle bijlagen maken onlosmakelijk onderdeel uit van het rapport. Alleen vermenigvuldiging van het hele rapport is toegestaan.

Mocht u vragen en/of opmerkingen hebben naar aanleiding van dit rapport, bijvoorbeeld als u nadere informatie nodig heeft over de meetonzekerheid van de analyseresultaten in dit rapport, dan verzoeken wij u vriendelijk contact op te nemen met de afdeling Customer Support.

Wij vertrouwen er op u met deze informatie van dienst te zijn.

Hoogachtend,

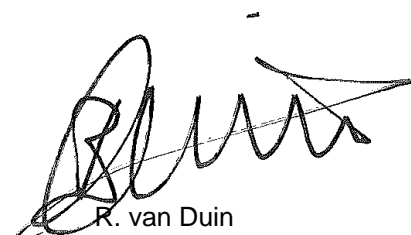

R. van Duin  
Laboratory Manager

Aeres Milieu BV  
Dhr. G. Reuver

## Analyserapport

Blad 2 van 5

Projectnaam Speulhofsbaan (ong.) Meterik / grondwater  
Projectnummer AM13092  
Rapportnummer 11894920 - 1Orderdatum 24-05-2013  
Startdatum 24-05-2013  
Rapportagedatum 03-06-2013

Nummer	Monstersoort	Monsterspecificatie		
001	Grondwater (AS3000)	pb 1		
Analyse	Eenheid	Q	001	
<i>METALEN</i>				
barium	µg/l	S	45	
cadmium	µg/l	S	<0.8	
kobalt	µg/l	S	6.5	
koper	µg/l	S	<15	
kwik	µg/l	S	<0.05	
lood	µg/l	S	<15	
molybdeen	µg/l	S	<3.6	
nikkel	µg/l	S	<15	
zink	µg/l	S	<60	
<i>VLUCHTIGE AROMATEN</i>				
benzeen	µg/l	S	<0.2	
tolueen	µg/l	S	<0.2	
ethylbenzeen	µg/l	S	<0.2	
o-xyleen	µg/l	S	<0.1	
p- en m-xyleen	µg/l	S	<0.2	
xylenen (0.7 factor)	µg/l	S	0.21	
styreen	µg/l	S	<0.2	
naftaleen	µg/l	S	<0.05	
<i>GEHALOGENEERDE KOOLWATERSTOFFEN</i>				
1,1-dichloorethaan	µg/l	S	<0.6	
1,2-dichloorethaan	µg/l	S	<0.6	
1,1-dichlooretheen	µg/l	S	<0.1	
cis-1,2-dichlooretheen	µg/l	S	<0.1	
trans-1,2-dichlooretheen	µg/l	S	<0.1	
som (cis,trans) 1,2-dichloorethenen (0.7 factor)	µg/l		0.14	
dichloormethaan	µg/l	S	<0.2	
1,1-dichloropropaan	µg/l	S	<0.25	
1,2-dichloropropaan	µg/l	S	<0.25	
1,3-dichloropropaan	µg/l	S	<0.25	
som dichloropropanen (0.7 factor)	µg/l	S	0.53	
tetrachlooretheen	µg/l	S	<0.1	
tetrachloormethaan	µg/l	S	<0.1	
1,1,1-trichloorethaan	µg/l	S	<0.1	
1,1,2-trichloorethaan	µg/l	S	<0.1	
trichlooretheen	µg/l	S	<0.6	
chloroform	µg/l	S	<0.6	
vinylchloride	µg/l	S	<0.1	
tribroommethaan	µg/l	S	<0.2	
<i>MINERALE OLIE</i>				
fractie C10 - C12	µg/l		<25	

De met S gemerkte analyses zijn geaccrediteerd en vallen onder de AS3000-erkenning. Overige accreditaties zijn gemerkt met een Q.

Paraaf :





Aeres Milieu BV  
Dhr. G. Reuver

## Analyserapport

Blad 3 van 5

Projectnaam      Speulhofsbaan (ong.) Meterik / grondwater  
Projectnummer    AM13092  
Rapportnummer    11894920 - 1

Orderdatum      24-05-2013  
Startdatum        24-05-2013  
Rapportagedatum 03-06-2013

Nummer	Monstersoort	Monsterspecificatie
001	Grondwater (AS3000)	pb 1

Analyse	Eenheid	Q	001
fractie C12 - C22	µg/l		<25
fractie C22 - C30	µg/l		<25
fractie C30 - C40	µg/l		<25
totaal olie C10 - C40	µg/l	S	<100

De met S gemerkte analyses zijn geaccrediteerd en vallen onder de AS3000-erkenning. Overige accreditaties zijn gemerkt met een Q.

Paraaf :





Aeres Milieu BV  
Dhr. G. Reuver

## Analyserapport

Blad 4 van 5

Projectnaam      Speulhofsbaan (ong.) Meterik / grondwater  
Projectnummer    AM13092  
Rapportnummer    11894920 - 1

Orderdatum      24-05-2013  
Startdatum        24-05-2013  
Rapportagedatum  03-06-2013

---

### Monster beschrijvingen

---

001                    \*      De monstervoorbehandeling en analyses zijn uitgevoerd conform Accreditatieschema AS3000, dit geldt alleen voor de analyses die worden gerapporteerd met het "S" kenmerk.

Paraaf :





Aeres Milieu BV  
Dhr. G. Reuver

Blad 5 van 5

## Analyserapport

Projectnaam	Speulhofsbaan (ong.) Meterik / grondwater	Orderdatum	24-05-2013
Projectnummer	AM13092	Startdatum	24-05-2013
Rapportnummer	11894920 - 1	Rapportagedatum	03-06-2013

Analyse	Monstersoort	Relatie tot norm
barium	Grondwater (AS3000)	Conform AS3110-3 en Conform NEN 6966 (meting conform NEN-EN-ISO 11885)
cadmium	Grondwater (AS3000)	Idem
kobalt	Grondwater (AS3000)	Idem
koper	Grondwater (AS3000)	Idem
kwik	Grondwater (AS3000)	Conform AS3110-3 en conform NEN-EN-ISO 17852
lood	Grondwater (AS3000)	Conform AS3110-3 en Conform NEN 6966 (meting conform NEN-EN-ISO 11885)
molybdeen	Grondwater (AS3000)	Idem
nikkel	Grondwater (AS3000)	Idem
zink	Grondwater (AS3000)	Idem
benzeen	Grondwater (AS3000)	Conform AS3130-1
tolueen	Grondwater (AS3000)	Idem
ethylbenzeen	Grondwater (AS3000)	Idem
o-xyleen	Grondwater (AS3000)	Idem
p- en m-xyleen	Grondwater (AS3000)	Idem
xyleen (0.7 factor)	Grondwater (AS3000)	Conform AS3130-1
styreen	Grondwater (AS3000)	Conform AS3130-1
naftaleen	Grondwater (AS3000)	Idem
1,1-dichloorethaan	Grondwater (AS3000)	Idem
1,2-dichloorethaan	Grondwater (AS3000)	Idem
1,1-dichlooretheen	Grondwater (AS3000)	Idem
cis-1,2-dichlooretheen	Grondwater (AS3000)	Idem
trans-1,2-dichlooretheen	Grondwater (AS3000)	Idem
som (cis,trans) 1,2-dichloorethenen (0.7 factor)	Grondwater (AS3000)	Idem
dichloormethaan	Grondwater (AS3000)	Idem
1,1-dichloorpropaan	Grondwater (AS3000)	Idem
1,2-dichloorpropaan	Grondwater (AS3000)	Idem
1,3-dichloorpropaan	Grondwater (AS3000)	Idem
som dichloorpropanen (0.7 factor)	Grondwater (AS3000)	Idem
tetrachlooretheen	Grondwater (AS3000)	Idem
tetrachloormethaan	Grondwater (AS3000)	Idem
1,1,1-trichloorethaan	Grondwater (AS3000)	Idem
1,1,2-trichloorethaan	Grondwater (AS3000)	Idem
trichlooretheen	Grondwater (AS3000)	Idem
chloroform	Grondwater (AS3000)	Idem
vinylchloride	Grondwater (AS3000)	Idem
tribroommethaan	Grondwater (AS3000)	Idem
totaal olie C10 - C40	Grondwater (AS3000)	Conform AS3110-5

Monster	Barcode	Aanlevering	Monstername	Verpakking
001	B1218752	24-05-2013	24-05-2013	ALC204
001	G8445339	24-05-2013	24-05-2013	ALC236
001	G8445345	24-05-2013	24-05-2013	ALC236

Paraaf :



## BIJLAGE 6

Foto's onderzoekslocatie



Foto 1



Foto 2



Foto 3

## BIJLAGE 7

Verklaring Veldmedewerker

## VERKLARING

Hierbij verklaar ik (ondergetekende) dat de veldwerkzaamheden onafhankelijk van de opdrachtgever zijn uitgevoerd conform de eisen van de BRL 2000 en de bijbehorende protocollen 2001 en 2002.

PROJECTNUMMER : AM13092

ONDERZOEKSLOCATIE : Speulhofsbaan te Meterik

GECERTIFICEERD MONSTERNEMER : dhr. H. van den Tillaar

DATUM : 17 mei 2013

HANDTEKENING : .....