

RECHTER ZIJGEVEL

..... metselwerk plint als bestaand
 metselwerk opgaand werk als bestaand
 bestaande kozijnen herplaatsen
 dakpannen als bestaande pannen

LINKER ZIJGEVEL

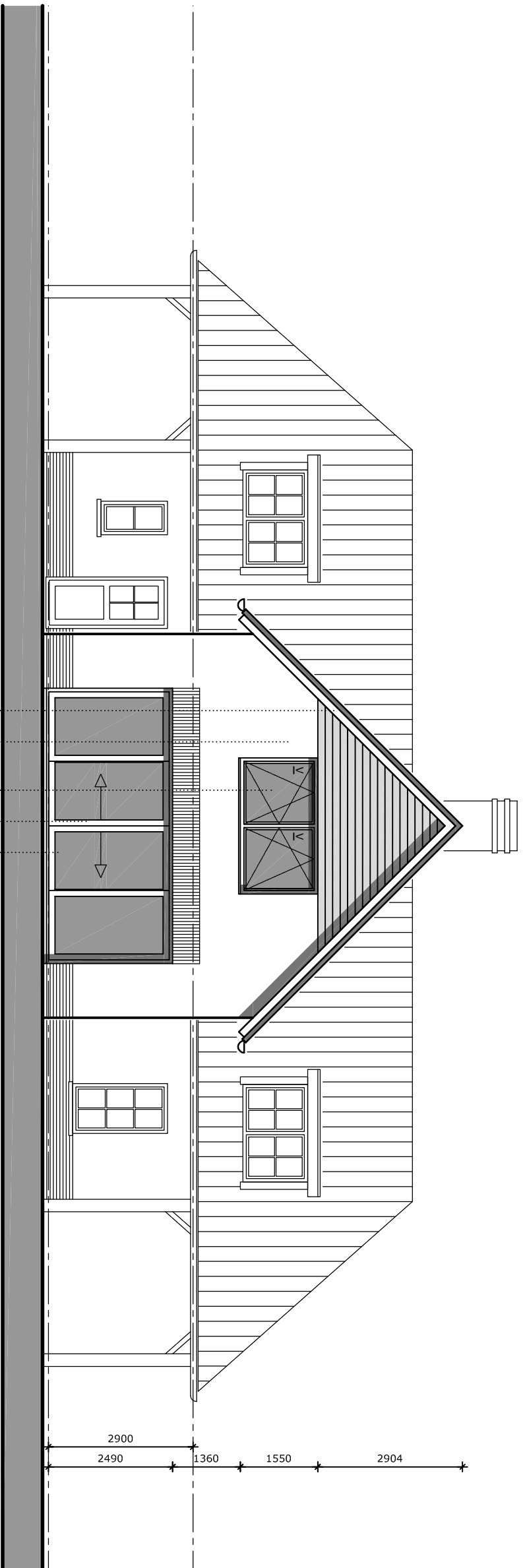

ACHTERGEVEL

..... aluminium kozijnen ramen en deuren RAL 9004
 begane grond: schuifpui
 1e verdieping: dubbel draaikiep raam
 gepotdekselde delen: Ral 9004
 overstakken als bestaand

marc kruijzen
 bouwadvies · interieur · vormgeving

2.2 Nieuwe gevels

Verbouwen woonhuis

fam. D. Scherpenzeel -

J. Pijnenburg te Meterik

datum: 05-04-2020, schaal 1:100

wfjz: