



VERKENNEND BODEMONDERZOEK

Blaktweg 18
Melderslo

kenmerk HMB B.V.: 20293901A

LEVEN
EN WERKEN
MET LAND
EN WATER



ASBEST
INVENTARISATIE



BODEMONDERZOEK/
BODEMSANERING

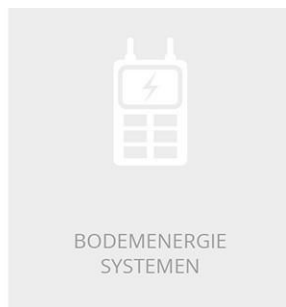

BODEMENERGIE
SYSTEMEN



MECHANISCHE
GRONDBORINGEN

VERKENNEND BODEMONDERZOEK (ASBEST)

Blaktweg 18 Melderslo

kenmerk HMB B.V.: 20293901A

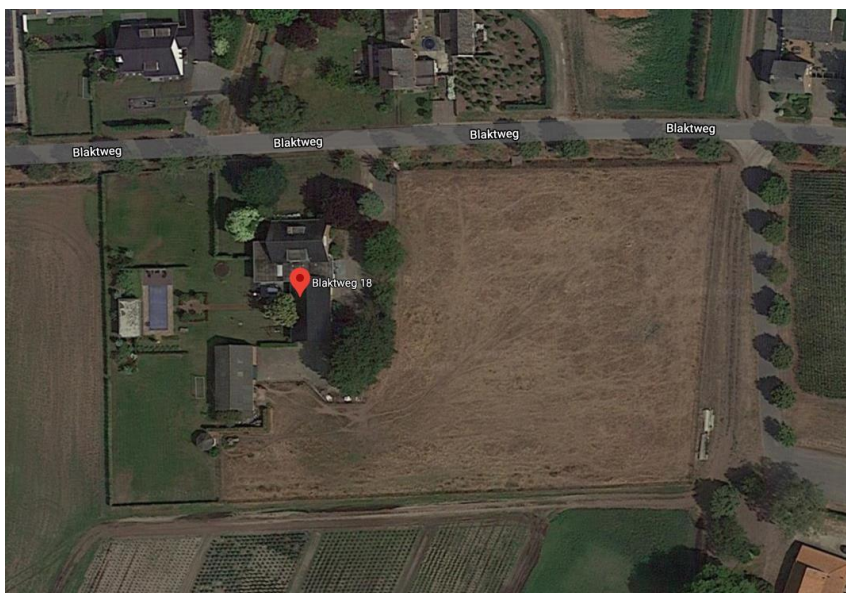

opdrachtgever: Geert Christiaens Verzekeringsadvies te Melderslo

datum rapport: 28 augustus 2020

kenmerk: 20293901A

status: Definitief

uitgevoerd door: HMB B.V.

projectleider: John Peeters | j.peeters@hmbgroep.nl

rapporteur: Gideon Aarts

autorisatie: Wilfred van der Sterren

WS



INHOUDSOPGAVE

SAMENVATTING	4
1 INLEIDING	6
2 VOORONDERZOEK.....	7
2.1 Werkwijze.....	7
2.2 Resultaten vooronderzoek.....	7
2.2.1 Onderzoekslocatie	7
2.2.2 Omgeving	9
2.3 Hypothese en onderzoeksopzet.....	10
3 VELDONDERZOEK.....	12
3.1 Uitvoering.....	12
3.2 Resultaten	12
4 LABORATORIUMONDERZOEK	14
4.1 Uitvoering.....	14
4.2 Analyseresultaten	14
5 CONCLUSIES EN AANBEVELINGEN	16
5.1 Conclusies	16
5.2 Aanbevelingen.....	16

BIJLAGEN

- 1 | Foto's
- 2 | Boorprofielen met legenda en verklaring onafhankelijkheid uitvoering veldwerk
- 3 | Analysecertificaten
- 4 | Toetsing analyseresultaten
- 5 | Achtergrondinformatie
- 6 | Kadastrale kaart en tekening

SAMENVATTING¹

In augustus 2020 is een verkennend bodemonderzoek (asbest) uitgevoerd. De onderzoekslocatie bevindt zich ter plaatse van de Blaktweg 18 te Melderslo.

Aanleiding tot het uitvoeren van het onderzoek is de aanvraag van een omgevingsvergunning. In tabel 1 zijn de uitvoering en de resultaten van het onderzoek schematisch weergegeven.

Tabel 1 Onderzoeksopzet, resultaten voor- en bodemonderzoek

Onderzoeksopzet	
Werkwijze vooronderzoek	NEN 5725, aanleiding A
Strategie bodemonderzoek	NEN 5707 en NEN 5740, verdachte en onverdachte deellocaties
Vooronderzoek	
Oppervlakte onderzoekslocatie	Circa 4900 m ²
Gebruik locatie	Woning met tuin en Agrarische functie
Bijzonderheden	Ten behoeve van het bodemonderzoek wordt één deellocaties onderscheiden. De verdacht locatie betreft de onverharde druppelzone van de asbestverdachte golfplaten
Bodemonderzoek	
Bodemopbouw tot 5,0 m-mv	Zand
Grondwaterstand	3,4 m-mv
Bijmengingen of bijzonderheden	Sporen baksteen
Analyseresultaten	
bovengrond	Geen verhoogde gehalten
ondergrond	Geen verhoogde gehalten
grondwater	Geen verhoogde gehalten

Eindconclusie

Op basis van de resultaten van het uitgevoerde vooronderzoek is geconcludeerd dat de onderzoekslocatie, met uitzondering van de onverharde druppelzones, onverdacht is ten aanzien van bodemverontreiniging. De druppelzones zijn verdacht op het voorkomen van asbest in de bovengrond.

Gehele onderzoekslocatie (deellocatie A)

Geconcludeerd wordt dat de hypothese "onverdachte locatie" voor de onderzoekslocatie stand houdt. In zowel de bovengrond, de ondergrond en het grondwater zijn geen verhoogde gehalten van de onderzochte parameters aangetroffen.

Druppelzone asbestverdachte dakbedekking (deellocaties B)

Geconcludeerd wordt dat de deelhypothese "verdachte locatie" geen stand houdt. In de grond ter plaatse van de onverharde druppelzones is zowel zintuigelijk als analytisch geen asbest aangetroffen.

De vastgestelde milieuhygiënische bodemkwaliteit vormt geen belemmering voor de aanvraag van een omgevingsvergunning.

¹ Voor een juiste interpretatie van de uitvoering en resultaten van het onderzoek dient de gehele rapportage te worden gelezen

Aanbevelingen

De onderzoeksresultaten geven geen aanleiding om aanvullend of nader bodemonderzoek te adviseren.

Het onderzoek is onder Kwalibo (een onderdeel van het Besluit bodemkwaliteit) uitgevoerd. Het betreft echter geen partijkeuring. Bij afvoer van grond of verhardingsmaterialen van de locatie kan er sprake zijn van verwerkingskosten. Door derden kan, ongeacht de resultaten van dit bodemonderzoek, een keuring van de af te voeren partij verlangd worden.

1 INLEIDING

In opdracht van Geert Christiaens Verzekeringsadvies te Melderslo is door HMB B.V. in augustus 2020 een verkennend bodemonderzoek (asbest) uitgevoerd. De onderzoekslocatie bevindt zich ter plaatse van de Blaktweg 18 te Melderslo.

Aanleiding

Aanleiding tot het uitvoeren van het onderzoek is de aanvraag van een omgevingsvergunning.

Normering en verantwoording

Voorafgaand aan het veld- en laboratoriumonderzoek is vooronderzoek uitgevoerd volgens de NEN 5725², aanleiding A³. Het aansluitend uitgevoerde verkennend bodemonderzoek (asbest) is gebaseerd op de NEN 5740⁴.

Doelstelling

Het doel van het vooronderzoek is inzicht krijgen in de mogelijke aanwezigheid van verontreinigingen op de onderzoekslocatie.

Het doel van het verkennend bodemonderzoek (asbest) is het vaststellen van de actuele bodemkwaliteit. Een nadere uitwerking van deze doelstelling is omschreven in paragraaf 2.3.

Indeling rapport

In de rapportage worden de wijze van uitvoering en de resultaten van het onderzoek besproken. Op de volgende pagina's geven wij de resultaten van het vooronderzoek en het veld- en laboratoriumonderzoek weer. Het rapport sluit af met conclusies en aanbevelingen.

Verantwoording

Dit onderzoek is uitgevoerd met de grootst mogelijke nauwkeurigheid en conform de daarvoor opgestelde normen en richtlijnen. Desondanks dient opgemerkt te worden dat een bodemonderzoek (asbest) slechts bestaat uit een steekproef, waarbij een relatief gering aantal boringen en analyses uitgevoerd worden. Het kan niet geheel uitgesloten worden dat op de locatie een verontreiniging aanwezig is, die bij dit onderzoek niet aangetroffen is.

Een onderzoek heeft over het algemeen een geldigheid van maximaal vijf jaar. De exacte geldigheidstermijn is afhankelijk van het gebruik van de locatie en het bevoegd gezag dat het onderzoek beoordeelt.

Tenslotte wordt opgemerkt dat HMB B.V. geen financieel of zakelijk belang heeft bij de kwaliteit van de onderzochte locatie.

² NEN 5725, Bodem. Strategie voor het uitvoeren van milieuhygiënisch vooronderzoek, Delft 2017

³ De (verplicht) te onderzoeken aspecten worden in de NEN 5725 afhankelijk gesteld van de aanleiding van het onderzoek. Aanleiding A is als volgt geformuleerd: opstellen hypothese over de bodemkwaliteit ten behoeve van uit te voeren bodemonderzoek

⁴ NEN 5740+A1, Bodem. Strategie voor het uitvoeren van verkennend bodemonderzoek, Delft 2016

2 VOORONDERZOEK

2.1 Werkwijze

Het vooronderzoek heeft betrekking op de onderzoekslocatie en de omgeving. De volgende bronnen zijn geraadpleegd:

- het Kadaster;
- de opdrachtgever;
- de gemeente Horst aan de Maas;
- het Bodemloket en Topoptijdreis.nl;
- de Grondwaterkaart van Nederland en/of het DINOloket.

Voorafgaand aan de uitvoering van het bodemonderzoek (asbest) zijn de onderzoekslocatie en de omgeving geïnspecteerd.

Onder bijlage 5 zijn opgenomen een uittreksel kadastrale kaart en een situatietekening.

In paragraaf 2.2 wordt het één en ander verwoord en geïnterpreteerd weergegeven. Daarnaast wordt relevante aanvullende informatie verstrekt.

2.2 Resultaten vooronderzoek

2.2.1 Onderzoekslocatie

Topografische en algemene gegevens

Enkele (topografische) gegevens van de onderzoekslocatie zijn weergegeven in tabel 2.

Tabel 2 Topografische en algemene gegevens locatie

Algemeen	
Adres onderzoekslocatie	Blaktweg 18 Melderslo
Gemeente	Horst aan de Maas
Kadastrale aanduiding	Gemeente Horst, sectie T, perceel 1362, 1363 en 1690
Artikel 55	Ten aanzien van dit perceel zijn geen aantekeningen in het kader van het artikel 55 Wet bodembescherming opgenomen. Dit houdt in dat bij het Kadaster geen bodeminformatie geregistreerd is
Oppervlakte percelen	46.024 m ²
Oppervlakte onderzoekslocatie	4900 m ²
X-coördinaat	204283
Y-coördinaat	385930

Huidig gebruik

Op de onderzoekslocatie aan de Blaktweg 18 te Melderslo is een woning met tuin gesitueerd. Ter plaatse van het achterterrein is nog een schuur aanwezig. De schuur is nu gedeeltelijk in gebruik als dierenverblijf (paarden).

De locatie is uitpandig (oostelijk en zuidelijk van de woning) voorzien van een asfaltverharding en klinkerverharding. Voor het overige deel is het buitenterrein onverhard.

Tijdens de visuele inspectie van de locatie zijn geen bodembedreigende activiteiten aangetroffen. Te denken valt hierbij aan (ondergrondse) brandstoftanks of een relevante opslag van vloeistoffen. In bijlage 5 is een situatietekening opgenomen.

Historisch gebruik

Uit historische kaartmateriaal blijkt dat de onderzoekslocatie tot de jaren zeventig van de vorige eeuw in gebruik was als landbouwgrond. De eerste bebouwing op de onderzoekslocatie is zichtbaar rond 1978. Enkele jaren later is de schuur ten zuiden van de woning zichtbaar op de topografische kaarten. Na de bouw van de schuur hebben er geen noemenswaardige veranderingen meer plaatsgevonden.

Bij de gemeente Horst aan de Maas zijn de in tabel 3 weergegeven verleende vergunningen in het kader van de Bouwverordening, de Hinderwet en / of Wet Milieubeheer weergegeven welke zijn verleend ten aanzien van de terreinen gelegen aan de Blaktweg 18(a). De onderzoekslocatie maakte in het verleden deel uit van deze terreinen.

Tabel 3 Verleende vergunningen

Datum	Omschrijving vergunning
29 januari 1979	Bouwvergunning, oprichten van een woning (1978/315)
2 oktober 1978	Bouwvergunning, oprichten van een bedrijfsruimte (1978/315A)
27 juni 1995	Vervallen milieuvergunning Blaktweg 18, Melderslo
29 maart 2010	Bouwvergunning, het vergroten van een woonhuis (2009/0451RB)
18 november 2010	Sloopvergunning, asbesthoudende golfplaten van het bijgebouw/garage (20100045)

In de vervallen milieuvergunning staat een olieopslag van 600 liter en een bestrijdingsmiddelenkast vermeld. Op basis van informatie van de eigenaar blijkt dat de tank altijd in een lekbak heeft gestaan. De bestrijdingsmiddelenkast heeft altijd op een betonvloer gestaan. Gelet op de maatregelen (lekbak) en vloer (beton) bestaat er geen verwachting dat de activiteiten tot bodemverontreiniging hebben geleid.

Toekomstig gebruik

Men is voornemens ter plaatse van de onderzoekslocatie een omgevingsvergunning aan te vragen. Dit ten behoeve van het wijzigen van de bestemming van "agrarisch" naar "wonen".

Asbest

Bij de inspectie van de onderzoekslocatie is expliciet gelet op het voorkomen van asbestverdachte materialen op het maaiveld. Deze zijn niet aangetroffen.

Wel is gebleken dat de schuur is voorzien van een dakbedekking met asbestverdachte golfplaten. Ter plaatse van de dakranden waren geen goten aanwezig. Tevens zijn de druppelzone aan de westelijke en zuidelijk zijde onverhard. Gelet op het ontbreken van dakgoten en verharding bestaat er een mogelijk dat door middel van erosie asbesthoudend materiaal in de bodem terecht is gekomen

Op basis van het voornoemde wordt de bodem ter plaatse van de onverharde druppelzones als verdacht aangemerkt ten aanzien van een bodemverontreiniging met asbest

2.2.2 Omgeving

Definiëring omgeving

De omgeving wordt gedefinieerd als de onderzoekslocatie en de directe omgeving tot een afstand van maximaal 25 meter. In tabel 3 zijn de adressen (voor zover bekend) en/of een omschrijving van het gebruik ter plaatse weergegeven.

Tabel 4 Omliggende percelen

Windrichting	Adres	Gebruik
Noorden	Blaktweg 71	Woning
Westen	-	Akkerland
Oosten	-	Akkerland
Zuiden	-	akkerland

Gebruik

De onderzoekslocatie is gelegen in het buitengebied van de gemeente. Het gebied wordt in hoofdzaak benut voor agrarische doeleinden.

Bodembedreigende activiteiten

Van de directe omgeving zijn geen relevante gegevens bekend met betrekking tot (voormalige) bodembedreigende activiteiten. Voorbeelden zijn (ondergrondse) brandstoftanks, een olie-benzine-afscheider of calamiteiten. Deze kunnen aanleiding geven om bodemverontreiniging ter plaatse van de onderzoekslocatie te verwachten. Expliciete bronnen van PFAS (inclusief GenX) zijn niet bekend.

Bodeminformatie

Van de omgeving is geen bodeminformatie (bijvoorbeeld een voorgaand bodemonderzoek of een bodemsanering) bekend.

Bodemopbouw en geohydrologie

De locatie ligt globaal op 23 m+NAP.

Voor het bepalen van de bodemopbouw en geohydrologische situatie zijn gegevens uit de Grondwaterkaart van Nederland geraadpleegd en / of het DINOloket geïnterpreteerd en verwerkt. In tabel 5 is de geohydrologische indeling van de bodem tot 100 m-mv schematisch weergegeven.

Tabel 5 Bodemopbouw en geohydrologische situatie

formatie	diepte (m-mv)	samenstelling
Formatie van Boxtel	0 - 11	Zand, zeer fijn tot zeer grof, lokaal kleiig, grindig of humeus
Formatie van Beegden	11 - 24	Zand, matig grof tot uiterst grof, lokaal grindig; grind, fijn tot grof
Kiezeloöliet Formatie	24 - 54	Zand, matig fijn tot uiterst grof, lokaal grindig
Formatie van Breda	54 - >100	Zand, zeer fijn tot matig grof, glauconiethoudend, lokaal schelphoudend

Het freatisch grondwater bevindt zich dieper dan 4,0 m-mv.

Op basis van het isohypsenpatroon van de grondwaterkaart wordt aangenomen dat de stromingsrichting van het freatisch grondwater oostelijk gericht is (richting de Maas).

De onderzoekslocatie bevindt zich niet in een grondwaterbeschermings- of grondwaterwingsgebied.

Achtergrondgehalten

De gemeente Horst aan de Maas beschikt over een bodemkwaliteitskaart. De kwaliteitskaart is onderdeel van de Nota Bodembeheer Limburg Noord 2020-2029. Ter plaatse van de onderzoekslocatie wordt zowel de boven- als ondergrond ingedeeld in de bodemkwaliteitsklasse landbouw / natuur.

2.3 Hypothese en onderzoeksopzet

Op basis van de resultaten van het vooronderzoek wordt verwacht dat op een deel van de locatie sprake zal zijn van aanwezigheid van bodemverontreiniging (verdachte locaties). Het verkennend bodemonderzoek (asbest) wordt uitgevoerd conform de NEN 5707 en de NEN 5740. In tabel 6 zijn de te onderscheiden deellocaties beschreven.

Tabel 6 Te onderscheiden deellocaties

DL	Omschrijving	V/O	Verwachte stoffen	Oppervlakte (m ²)
A	Onverdachte locatie	O	-	4900
B	Druppelzone asbestverdachte golfplaten dak	V	Asbest	Circa 16

DL = deellocatie
 V/O = verdachte of onverdachte locatie ten aanzien van bodemverontreiniging

Het algemene doel van verkennend bodemonderzoek is het vaststellen van de actuele bodemkwaliteit.

Formeel (volgens de NEN 5740) is de doelstelling van het bodemonderzoek ten aanzien van het onverdacht terrein (deellocatie A) het aantonen dat op de onderzoekslocatie redelijkerwijs gesproken geen verontreinigende stoffen aanwezig zijn in de grond of het freatisch grondwater in gehalten boven respectievelijk de achtergrond- en de streefwaarden.

Het doel van het verkennend bodemonderzoek asbest ter plaatse van de druppelzone (deellocatie B) is om met een relatief geringe onderzoeksinspanning na te gaan of de verdenking van verontreiniging van de vaste bodem met asbest terecht is en een indicatieve uitspraak te doen over het asbestgehalte in de bodem.

In de tabellen 7 en 8 zijn de uit te voeren veld- en laboratoriumwerkzaamheden schematisch weergegeven. De werkzaamheden zijn gebaseerd op de in tabellen genoemde strategieën.

Tabel 7 Onderzoeksstrategie en veld- en laboratorium deellocatie A

A – Onverdachte locatie					
Onderzoeksstrategie voor een onverdachte niet-lijnvormige locatie, diffuse bodembelasting, heterogeen verdeelde verontreiniging op schaal van monsterneming (ONV-NL)					
Veldonderzoek			Laboratoriumonderzoek		
Aantal boringen en peilbuizen			Aantal (meng)monsters		
Boring tot 0,5 m-mv	èn boring tot 2,0 m-mv	èn boring met peilbuis	Grond		Grondwater
			bovengrond	ondergrond	
11	3	1	2	1	1
			Standaardpakket bodem ⁵	Standaardpakket bodem	Standaardpakket grondwater ⁶

Tabel 8 Onderzoeksstrategie en veld- en laboratoriumonderzoek deellocatie B

B – Druppelzone asbestverdachte golfplaten dak (westzijde)					
Onderzoeksstrategie voor een verdachte locatie met een plaatselijke bodembelasting met een duidelijke Verontreinigingskern (VED-HE)					
Veldonderzoek			Laboratoriumonderzoek		
Aantal proefgaten / boringen en peilbuizen			Aantal (meng)monsters		
Proefgat tot 0,1 m-mv	Proefgat incl. boring tot 2,0 m-mv	Boring met peilbuis	Grond		Grondwater
			Bovengrond	Ondergrond	
2	1	-	1	-	-
			Asbest (in grond; fijne fractie, <20 mm)		

De verhardingslagen en grond met meer dan 50% aan bodemvreemde materialen (bijvoorbeeld puin) worden analytisch niet onderzocht.

⁵ Droge stof, metalen (barium, cadmium, kobalt, koper, kwik, molybdeen, nikkel, lood en zink), minerale olie (GC), PAK (10) en PCB (7). Bij enkele representatieve (meng)monsters wordt tevens het lutum- en organische stofgehalte bepaald

⁶ Metalen (barium, cadmium, kobalt, koper, kwik, molybdeen, nikkel, lood en zink), aromaten (BTEXN), styreen, VOCL (11), vinylchloride, 1,1 dichlooretheen, chloorpropanen (3), bromoform en minerale olie (GC)

3 VELDONDERZOEK

3.1 Uitvoering

Het veldonderzoek is uitgevoerd door gecertificeerde medewerkers van HMB B.V. (bijlage 1, verklaring onafhankelijkheid uitvoering veldwerk) conform de Beoordelingsrichtlijn voor het SIKB-procescertificaat voor veldwerk bij milieuhygiënisch bodemonderzoek (BRL SIKB 2000) en de protocollen 2001⁷, 2002⁸ en 2018⁹.

Op 12 augustus 2020 is het veldwerk uitgevoerd als omschreven in paragraaf 2.3. De verrichte boringen en de geplaatste peilbuis ten aanzien van het onverdacht terrein (deellocatie A) zijn gecodeerd vanaf nummer A01. De proefgaten / boringen ten aanzien van de druppelzones van de asbestverdachte dakbedekking zijn gecodeerd vanaf nummer B01.

Het grondwater uit peilbuis A01 is bemonsterd op 24 augustus 2020. Gelijktijdig zijn de stand, de zuurgraad (pH), het geleidingsvermogen (ec) en de troebelheid van het grondwater bepaald.

De situering van de boorpunten / proefgaten is aangegeven op de tekening (bijlage 5). Een uitgebreide omschrijving van de onderzoeksmethodiek is opgenomen in bijlage 4.

3.2 Resultaten

Visuele inspectie maaiveld

De bodem ter plaatse van de druppelzones is grotendeels onverhard en niet tot licht begroeid met vegetatie. Uitsluitend aan de oostzijde van de stal is de bodem deels voorzien van een betonverharding. De inspectie-efficiëntie van de onderzoekslocatie wordt geschat op 90 à 100%. Bij de visuele inspectie van het maaiveld zijn geen asbestverdachte materialen aangetroffen / waargenomen op het maaiveld.

Bodemopbouw

In bijlage 1 is van elke boring een boorprofiel opgenomen. De globale bodemopbouw van de locatie is in tabel 9 omschreven.

Tabel 9 Globale bodemopbouw onderzoekslocatie

Traject (m-mv)	Lithologische beschrijving
0,0 – 5,0	Zand, matig fijn, zwak siltig

m-mv = meter minus maaiveld

Zintuiglijke waarnemingen vaste bodem

Bij de uitvoering van het veldwerk zijn ter plaatse van diverse boringen / proefgaten sporen baksteen aangetroffen. Daarnaast is ter plaatse van boring A05, A06 en A07 een verhardingslaag van puingranulaat aangetroffen. Voor een gedetailleerde beschrijving wordt verwezen naar tabel 10.

⁷ Plaatsen van handboringen en peilbuizen, maken van boorbeschrijvingen, nemen van grondmonsters en waterpassen

⁸ Het nemen van grondwatermonsters

⁹ Locatie-inspectie en monsterneming van asbest in bodem

Tabel 10 Zintuiglijke waarnemingen

Boring	Traject (m-mv)	Zintuiglijke waarnemingen
A05	0,06 – 0,5	Puingranulaat*
A06	0,06 – 0,5	Puingranulaat*
A06	0,5 – 1,0**	Sporen baksteen
A07	0,3 – 0,5**	Puingranulaat*
B01	0,0 – 0,5**	Sporen baksteen
B02	0,0 – 0,5**	Sporen baksteen
B03	0,0 – 0,5**	Sporen baksteen

* Verhardingslaag (>50% bodemvreemd materiaal)

** Einddiepte boring

Op het maaiveld en in het omhoog gebrachte materiaal zijn geen asbestverdachte materialen aangetroffen.

Grondwaterstand, zuurgraad, geleidingsvermogen en troebelheid

In tabel 11 zijn de resultaten van de veldmetingen aan het grondwater schematisch weergegeven.

Tabel 11 Veldmetingen grondwater

Peilbuis	Datum monstername	Grondwaterstand (m-mv)	Zuurgraad (-)	Geleidbaarheid ($\mu\text{S}/\text{cm}$)	Troebelheid (NTU)
1	24 augustus 2020	3,4	7,0	24,1	9,1

De in tabel 11 genoemde waarden aan zuurgraad, geleidbaarheid en troebelheid kunnen als normaal beschouwd worden.

Zintuiglijke waarnemingen grondwater

In tabel 12 zijn de zintuiglijke waarnemingen bij de watermonstername schematisch weergegeven.

Tabel 12 Zintuiglijke waarnemingen grondwater

Peilbuis	Bijzonderheden	Goed-/slechtlopend	Belucht
1	Geen	Goedlopend	Nee

4 LABORATORIUMONDERZOEK

4.1 Uitvoering

De verzamelde monsters zijn ter analyse aangeboden aan de RvA-geaccrediteerde laboratoria Eurofins Analytico B.V. te Barneveld en Eurofins Omegam B.V. te Amsterdam.

De resultaten van het veldonderzoek geven aanleiding meerdere (meng)monsters te onderzoeken of andere analyses uit te voeren dan conform de gehanteerde strategie (zie paragraaf 2.3). Bij de boringen A06 en A07 zijn sporen baksteen gevonden. Gelet op de sporen baksteen is een extra analyse uitgevoerd op het standaardpakket bodem.

In tabel 13 zijn de monsteromschrijvingen en de stoffen waarop de betreffende monsters zijn onderzocht, schematisch weergegeven.

Tabel 13 Monsteromschrijvingen en geanalyseerde parameters

Monstercode	Boringen	Traject (m-mv)*	Geanalyseerde parameters
Grond			
MM01	A06 en A07	0,3 – 1,0	Standaardpakket bodem ¹⁰ , lutum en organische stof
MM02	A04, A11, A13, A14, A15	0,0 – 0,5	Standaardpakket bodem, lutum en organische stof
MM03	A03, A08, A09, A10, A12	0,0 – 0,5	Standaardpakket bodem, lutum en organische stof
M04	A01, A02, A04	0,5 – 2,0	Standaardpakket bodem, lutum en organische stof
Asbest			
ASB01	B01, B02 en B03	0 – 0,1	Asbest (in grond, fijne fractie (<20 mm))
Grondwater			
1-1-1	1	4,0 - 5,0	Standaardpakket grondwater ¹¹

MM = mengmonster

* = het betreft de minimale en maximale monsternamediepte. Op het analysecertificaat is het monsternametraject per boring weergegeven

4.2 Analyseresultaten

De analysecertificaten zijn opgenomen in bijlage 2.

De analyseresultaten zijn getoetst met behulp van BoToVa aan de achtergrond-/streef¹²- en interventiewaarden. Informatie over het toetsingskader is opgenomen in bijlage 5. De analyseresultaten van de grond zijn ook indicatief¹³ getoetst volgens het Besluit¹⁴ en de Regeling¹⁵ bodemkwaliteit.

¹⁰ Droge stof, metalen (barium, cadmium, kobalt, koper, kwik, molybdeen, nikkel, lood en zink), minerale olie (GC), PAK (10) en PCB (7)

¹¹ Metalen (barium, cadmium, kobalt, koper, kwik, molybdeen, nikkel, lood en zink), aromaten (BTEXN), styreen, VOCL (11), vinylchloride, 1,1 dichlooretheen, chloorpropanen (3), bromoform en minerale olie (GC)
¹² Het betreffen de door de gemeente vastgestelde locatiespecifieke achtergrondwaarden (zie bodemkwaliteitskaart) en/of de landelijk vastgestelde generieke waarden (AW2000)

¹³ Mogelijke klassen zijn: 'Altijd toepasbaar', 'Klasse Wonen', 'Klasse Industrie', 'Niet toepasbaar' en 'Nooit toepasbaar'

¹⁴ Besluit van 22 november 2007

¹⁵ Regeling van 13 december 2007, nr. DJZ2007124397. Tevens zijn navolgende wijzigingen van de Regeling van toepassing

Deze toetsing geeft een indicatie van toepassingsmogelijkheden zodra grond wordt afgevoerd. De toetsing doet geen uitspraak over de (gezondheids)risico's bij het gebruik van de grond.

In onderstaande tabellen is het resultaat van de toetsing verwoord¹⁶ opgenomen voor respectievelijk de grond en het grondwater.

Tabel 14 Monsteromschrijving grond(meng)monsters en resultaat toetsing

Monstercode	Boringen	Grondsoort*	Bijmengingen**	Resultaat toetsing***	Klasseindeling****
Grond					
MM01	A06 en A07	Zand	Baksteen	-	Altijd toepasbaar
MM02	A04, A11, A13, A14, A15	Zand	-	-	Altijd toepasbaar
MM03	A03, A08, A09, A10, A12	Zand	-	-	Altijd toepasbaar
MM04	A01, A02, A04	Zand	-	-	Altijd toepasbaar

MM = mengmonster
 * = indeling in hoofdnamen: zand, grond (humeus zand), klei, leem of veen
 ** = voor de mate en voor meer details wordt verwezen naar de boorprofielen in bijlage 1
 *** = mate van verhoging (licht, matig of sterk). Tussen haakjes het gemeten gehalte in mg/kg d.s.
 - = geen bijmengingen of geen verhoogde gehalten boven de achtergrondwaarden
 **** = betreft indicatieve toetsing aan Besluit en Regeling bodemkwaliteit met het oog op afvoer en hergebruik van grond

Tabel 15 Monsteromschrijving grondwater en resultaat toetsing

Monstercode	Peilbuis	Resultaat toetsing
1-1-1	1	-

- = geen verhoogde gehalten boven de streefwaarden

Tijdens de veldwerkzaamheden is zowel op het maaiveld als in de actuele contactzone in de grove fractie (>20 millimeter) geen asbestverdacht materiaal aangetroffen. Ter controle van de fijne fractie (<20 millimeter) is een grondmengmonster ter analyse aangeboden. Het resultaat van de analyse is weergegeven in tabel 16.

Tabel 16 (Gewogen) asbestgehalte per proefgat

Analysemonster	Proefgaten	Traject (m-mv)	(Gewogen) asbestgehalte fractie <20 mm (mg/kg d.s.)	(Gewogen) asbestgehalte fractie >20 mm (mg/kg d.s.)	Totaal (gewogen) asbestgehalte (mg/kg d.s.)
ASB-1	B01, B02 en B03	0 – 0,1	<0,3	-	<0,3

16

- niet verhoogd: het gehalte overschrijft de achtergrond-/streefwaarde niet; er is in principe sprake van een 'schoon' monster (NB: ook de als licht verhoogd gerapporteerde 'parameters * factor 0,7' kunnen als 'niet verhoogd' worden beschouwd, indien alle individuele parameters de detectiegrens AS3000 niet overschrijden)
- licht verhoogd: het gehalte overschrijft de achtergrond-/streefwaarde, maar de tussenwaarde (het gemiddelde van de achtergrond-/streef- en interventiewaarde) wordt niet overschreden. De verontreiniging is naar verwachting dermate gering dat veelal geen nadere actie (onderzoek of sanering) noodzakelijk is
- matig verhoogd: het gehalte overschrijft de tussenwaarde. Nader onderzoek kan worden aanbevolen om te bepalen of er inderdaad sprake is van relevante bodemverontreiniging
- sterk verhoogd: het gehalte overschrijft de interventiewaarde. Nader onderzoek naar de aard, mate, omvang en oorzaken van de verontreiniging is in de meeste gevallen noodzakelijk

5 CONCLUSIES EN AANBEVELINGEN

5.1 Conclusies

Op basis van de resultaten van het uitgevoerde vooronderzoek is geconcludeerd dat de onderzoekslocatie, met uitzondering van de onverharde druppelzones, onverdacht is ten aanzien van bodemverontreiniging. De druppelzones zijn verdacht op het voorkomen van asbest in de bovengrond.

Gehele onderzoekslocatie (deellocatie A)

Geconcludeerd wordt dat de hypothese "onverdachte locatie" voor de onderzoekslocatie stand houdt. In zowel de bovengrond, de ondergrond en het grondwater zijn geen verhoogde gehalten van de onderzochte parameters aangetroffen.

Druppelzone asbestverdachte dakbedekking (deellocaties B)

Geconcludeerd wordt dat de deelhypothese "verdachte locatie" geen stand houdt. In de grond ter plaatse van de onverharde druppelzones is zowel zintuigelijk als analytisch geen asbest aangetroffen.

De vastgestelde milieuhygiënische bodemkwaliteit vormt geen belemmering voor de aanvraag van een omgevingsvergunning.

5.2 Aanbevelingen

De onderzoeksresultaten geven geen aanleiding om aanvullend of nader bodemonderzoek te adviseren.

Het onderzoek is onder Kwalibo (een onderdeel van het Besluit bodemkwaliteit) uitgevoerd. Het betreft echter geen partijkeuring. Bij afvoer van grond of verhardingsmaterialen van de locatie kan er sprake zijn van verwerkingskosten. Door derden kan, ongeacht de resultaten van dit bodemonderzoek, een keuring van de af te voeren partij verlangd worden.

Bijlage | 1

Foto's



foto 1: Overzicht onderzoekslocatie ten zuiden van de woning (4 augustus 2020)



foto 2: Overzicht onderzoekslocatie ten zuiden van de schuur (4 augustus 2020)



foto 3: Overzicht onderzoekslocatie ten westen van de schuur (4 augustus 2020)



foto 4: Overzicht onderzoeksllocatie ten westen van de woning (4 augustus 2020)



foto 5: Overzicht onderzoeksllocatie ten noorden van de woning (4 augustus 2020)

Bijlage | 2

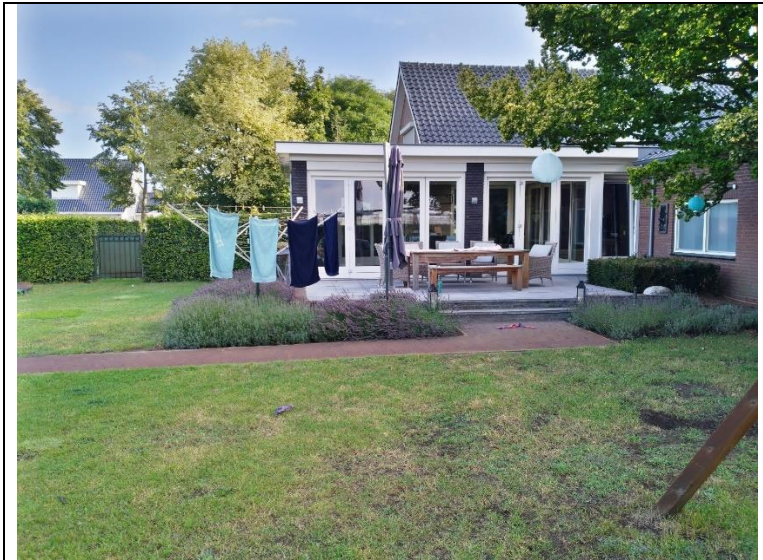
Boorprofielen met legenda

Verklaring onafhankelijkheid uitvoering veldwerk

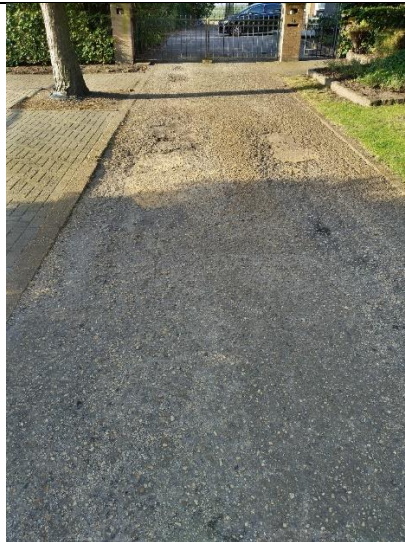
Boring: A01
Datum: 12-8-2020

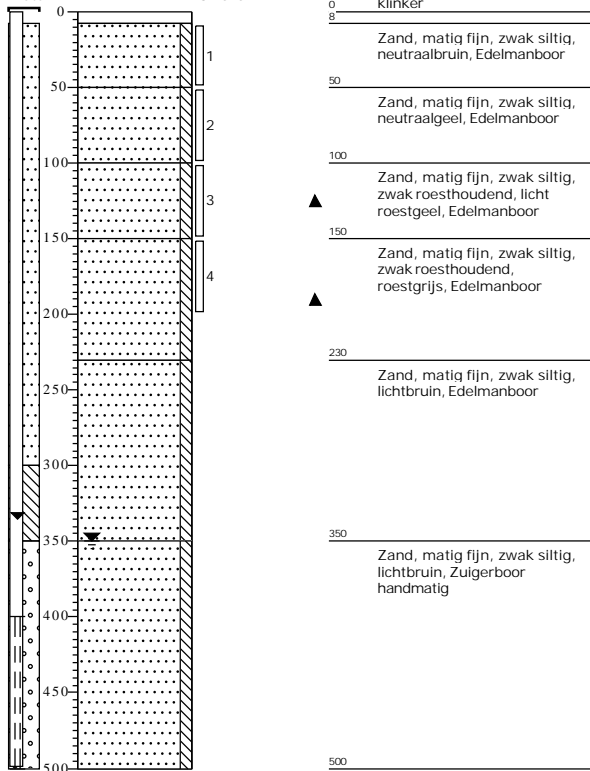

Boring: A02
Datum: 12-8-2020

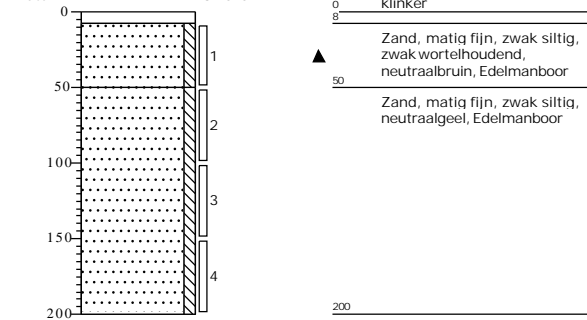

Boring: A03
Datum: 12-8-2020

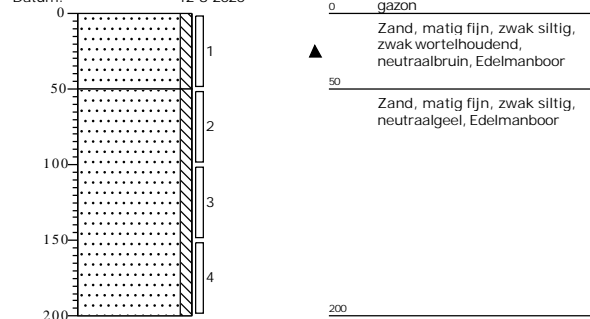

Boring: A04
Datum: 12-8-2020

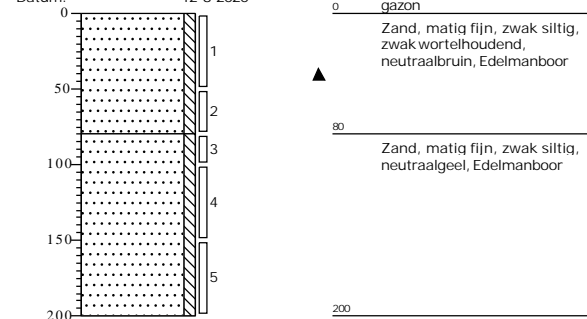

Boring: A05
Datum: 12-8-2020

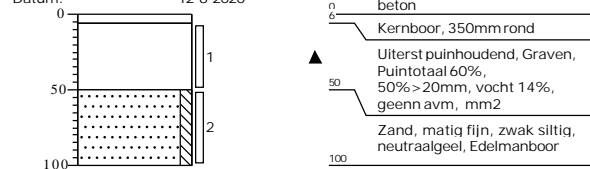

Boring: A06
Datum: 12-8-2020

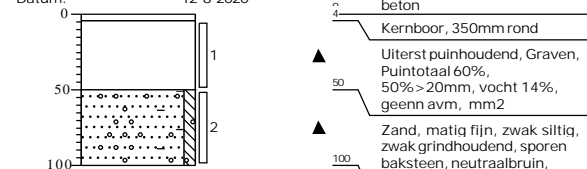

Boring: A07
Datum: 12-8-2020

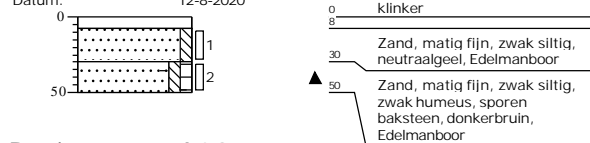

Boring: A08
Datum: 12-8-2020

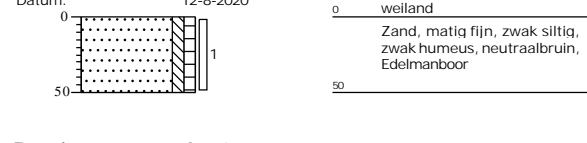

Boring: A09
Datum: 12-8-2020



Boring: A10
Datum: 12-8-2020

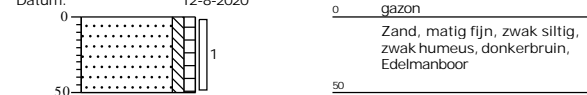

Boring: A11

Datum: 12-8-2020

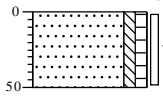

0 groenstrook
Zand, matig fijn, zwak siltig,
zwak humeus, donkerbruin,
Edelmanboor
50

Boring: A12

Datum: 12-8-2020

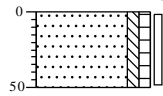

0 groenstrook
Zand, matig fijn, zwak siltig,
zwak humeus, donkerbruin,
Edelmanboor
50

Boring: A13

Datum: 12-8-2020

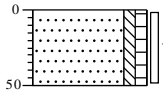

0 gazon
Zand, matig fijn, zwak siltig,
zwak humeus, neutraalbruin,
Edelmanboor
50

Boring: A14

Datum: 12-8-2020

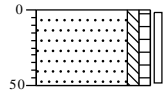

0 gazon
Zand, matig fijn, zwak siltig,
zwak humeus, neutraalbruin,
Edelmanboor
50

Boring: A15

Datum: 12-8-2020

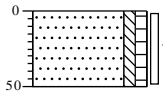

0 gazon
Zand, matig fijn, zwak siltig,
zwak humeus, neutraalbruin,
Edelmanboor
50

Boring: B01

Datum: 12-8-2020

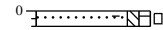

0 gazon
▲ 10 Zand, matig fijn, zwak siltig,
zwak humeus, sporen
baksteen, neutraalbruin,
Graven, mm1

Boring: B02

Datum: 12-8-2020

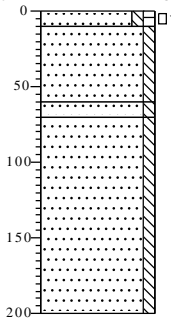

0 gazon
▲ 10 Zand, matig fijn, zwak siltig,
zwak humeus, sporen
baksteen, neutraalbruin,
Graven, mm1
60
70 Zand, matig fijn, zwak siltig,
donkerbruin, Edelmanboor
Zand, matig fijn, zwak siltig,
lichtbruin, Edelmanboor
Zand, matig grof, zwak siltig,
neutraalgeel, Edelmanboor
200

Boring: B03

Datum: 12-8-2020

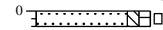

0 braak
▲ 10 Zand, matig fijn, zwak siltig,
zwak humeus, sporen
baksteen, neutraalbruin,
Graven, mm1

Legenda (conform NEN 5104)

grind



zand

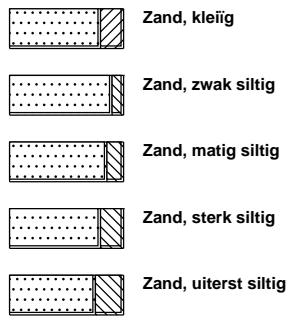

veen

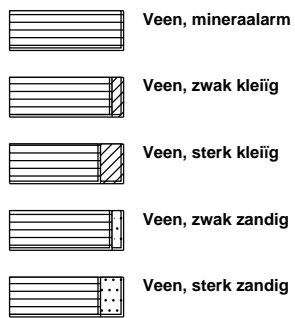

peilbuis

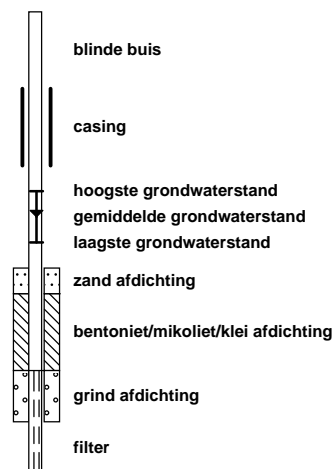

klei



leem

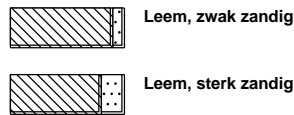

overige toevoegingen

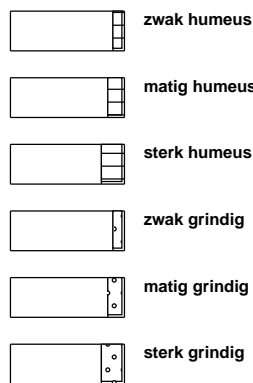

geur



olie

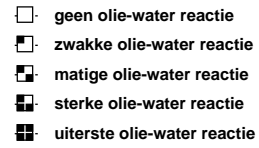

p.i.d.-waarde

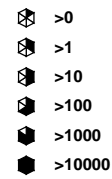

monsters

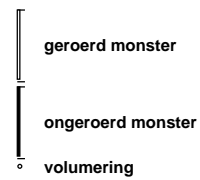

overig

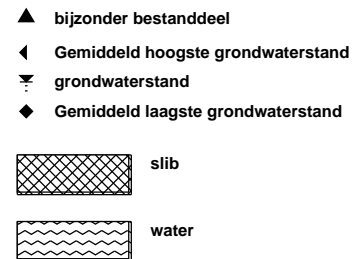

Projectcode: 20293901A
Locatie: Blaktweg 18 Melderslo
Projectleider: John Peeters

BRL SIKB:

<input type="checkbox"/>	1000	Monsterneming voor partijkeuringen
<input checked="" type="checkbox"/>	2000	Veldwerk bij milieuhygiënisch bodemonderzoek
<input type="checkbox"/>	2100	Mechanisch boren
<input type="checkbox"/>	6000	Milieukundige begeleiding van (water)bodemsaneringen en nazorg

Protocollen:

<input type="checkbox"/>	1001	Monsterneming voor partijkeuringen grond en baggerspecie
<input type="checkbox"/>	1002	Monsterneming voor partijkeuringen niet-vormgegeven bouwstoffen
<input checked="" type="checkbox"/>	2001	Plaatsen van handboringen en peilbuizen, maken van boorbeschrijvingen, nemen van grondmonsters en waterpassen
<input checked="" type="checkbox"/>	2002	Het nemen van grondwatermonsters
<input type="checkbox"/>	2003	Veldwerk bij milieuhygiënisch waterbodemonderzoek
<input checked="" type="checkbox"/>	2018	Locatie-inspectie en monsterneming van asbest in bodem
<input type="checkbox"/>	2101	Mechanisch boren
<input type="checkbox"/>	6001	Milieukundige begeleiding landbodemsanering met conventionele methoden
<input type="checkbox"/>	6002	Milieukundige begeleiding van landbodemsanering met in-situ methoden

Ik verklaar dat het veldwerk onafhankelijk van de opdrachtgever is uitgevoerd conform de eisen van de BRL SIKB 2000 en de daarbij behorende protocollen.

Naam:

Handtekening:

G. Niëns



H. Donders

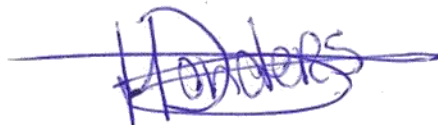

Bijlage | 3

Analysecertificaten



HMB B.V.
T.a.v. Gideon Aarts
Voltaweg 8
5993 SE MAASBREE

Analyscertificaat

Datum: 19-Aug-2020

Hierbij ontvangt u de resultaten van het navolgende laboratoriumonderzoek.

Certificaatnummer/Versie	2020123297/1
Uw project/verslagnummer	20293901A
Uw projectnaam	Melderslo, Blakterweg 18
Uw ordernummer	
Monster(s) ontvangen	12-Aug-2020

Dit certificaat mag uitsluitend in zijn geheel worden gereproduceerd.
De analyse resultaten hebben alleen betrekking op het beproefde object.

De grondmonsters worden tot 4 weken na datum ontvangst bewaard en watermonsters tot 2 weken na datum ontvangst. Zonder tegenbericht worden de monsters nadien afgevoerd.
Indien de monsters langer bewaard dienen te blijven verzoeken wij U dit exemplaar uiterlijk 1 werkdag voor afloop van de standaardbewaarperiode ondertekend aan ons te retourneren. Voor de kosten van het langer bewaren van monsters verwijzen wij naar de prijslijst.

Bewaren tot:

Datum:

Naam:

Handtekening:

Wij vertrouwen erop uw opdracht hiermee naar verwachting te hebben uitgevoerd, mocht U naar aanleiding van dit analysecertificaat nog vragen hebben verzoeken wij U contact op te nemen met de afdeling Verkoop en Advies.

Met vriendelijke groet,

Eurofins Analytico B.V.



Ing. A. Veldhuizen
Technical Manager

Eurofins Analytico B.V.

Gildeweg 42-46
3771 NB Barneveld
P.O. Box 459
3770 AL Barneveld NL

Tel. +31 (0)34 242 63 00
Fax +31 (0)34 242 63 99
E-mail info-env@eurofins.nl
Site www.eurofins.nl

BNP Paribas S.A. 227 9245 25
IBAN: NL71BNPA0227924525
BIC: BNPANL2A
KvK/CoC No. 09088623
BTW/VAT No. NL 8043.14.883.B01

Eurofins Analytico B.V. is ISO 14001: 2015 gecertificeerd door TÜV en erkend door het Vlaamse Gewest (OVAM en Dep. Omgeving), het Brusselse Gewest (BIM), het Waalse Gewest (DGRNE-OWD) en door de overheid van Luxemburg (MEV).

Analysecertificaat

Uw project/verslagnummer 20293901A
 Uw projectnaam Melderslo, Blakterweg 18
 Uw ordernummer

Certificaatnummer/Versie 2020123297/1
 Startdatum 13-Aug-2020
 Rapportagedatum 19-Aug-2020/15:32
 Bijlage A, B, C
 Pagina 1/2

Monsternemer
 Monstermatrix Grond (AS3000)

Analyse	Eenheid	1	2	3	4
Voorbehandeling					
Cryogeen malen AS3000		Uitgevoerd	Uitgevoerd	Uitgevoerd	Uitgevoerd
Bodemkundige analyses					
Malen m.b.v. Kaakbreker en spleet verdeler (1kg)		Uitgevoerd			
S Droge stof	% (m/m)	91.6	90.9	88.7	96.3
S Organische stof	% (m/m) ds	2.4	3.0	3.0	<0.7
Gloeirest	% (m/m) ds	97	97	97	99
S Korrelgrootte < 2 µm (Lutum)	% (m/m) ds	2.9	4.1	3.3	2.9
Metalen					
S Barium (Ba)	mg/kg ds	<20	<20	<20	<20
S Cadmium (Cd)	mg/kg ds	0.35	0.25	0.31	<0.20
S Kobalt (Co)	mg/kg ds	<3.0	<3.0	<3.0	<3.0
S Koper (Cu)	mg/kg ds	11	6.3	8.3	<5.0
S Kwik (Hg)	mg/kg ds	<0.050	<0.050	0.090	<0.050
S Molybdeen (Mo)	mg/kg ds	<1.5	<1.5	<1.5	<1.5
S Nikkel (Ni)	mg/kg ds	4.3	<4.0	<4.0	<4.0
S Lood (Pb)	mg/kg ds	18	10	13	<10
S Zink (Zn)	mg/kg ds	40	27	31	<20
Minerale olie					
Minerale olie (C10-C12)	mg/kg ds	<3.0	<3.0	<3.0	<3.0
Minerale olie (C12-C16)	mg/kg ds	<5.0	<5.0	<5.0	<5.0
Minerale olie (C16-C21)	mg/kg ds	<5.0	<5.0	<5.0	<5.0
Minerale olie (C21-C30)	mg/kg ds	<11	<11	<11	<11
Minerale olie (C30-C35)	mg/kg ds	5.0	5.6	<5.0	<5.0
Minerale olie (C35-C40)	mg/kg ds	<6.0	<6.0	<6.0	<6.0
S Minerale olie totaal (C10-C40)	mg/kg ds	<35	<35	<35	<35
Polychloorbifenylen, PCB					
S PCB 28	mg/kg ds	<0.0010	<0.0010	<0.0010	<0.0010
S PCB 52	mg/kg ds	<0.0010	<0.0010	<0.0010	<0.0010

Nr. Monsteromschrijving

Nr.	Monsteromschrijving	Datum monstername	Monster nr.
1	MM01 A06 (50-100) A07 (30-50)	12-Aug-2020	11520286
2	MM02 A04 (0-50) A11 (0-50) A13 (0-50) A14 (0-50) A15 (0-50)	12-Aug-2020	11520287
3	MM03 A03 (0-50) A08 (0-50) A09 (0-50) A10 (0-50) A12 (0-50)	12-Aug-2020	11520288
4	MM04 A01 (100-150) A01 (150-200) A02 (50-100) A02 (100-150) A02 (150-200) A04 (80-142)	12-Aug-2020	11520289



Q: door RvA geaccrediteerde verrichting
 R: AP04 erkende verrichting
 S: AS SIKB erkende verrichting
 V: VLAREL erkende verrichting

Eurofins Analytico B.V.

Gildeweg 42-46
 3771 NB Barneveld
 P.O. Box 459
 3770 AL Barneveld NL
 Tel. +31 (0)34 242 63 00
 Fax +31 (0)34 242 63 99
 E-mail info-env@eurofins.nl
 Site www.eurofins.nl

BNP Paribas S.A. 227 9245 25
 IBAN: NL71BNPA0227924525
 BIC: BNPANL2A
 KvK/CoC No. 09088623
 BTW/VAT No. NL 8043.14.883.B01

Dit certificaat mag uitsluitend in zijn geheel worden gereproduceerd.
 Eurofins Analytico B.V. is ISO 14001: 2015 gecertificeerd door TÜV en erkend door het Vlaamse Gewest (OVAM en Dep. Omgeving), het Brusselse Gewest (BIM), het Waalse Gewest (DGRNE-OWD) en door de overheid van Luxemburg (MEV).



Analysecertificaat

Uw project/verslagnummer 20293901A
 Uw projectnaam Melderslo, Blakterweg 18
 Uw ordernummer
 Monsternemer
 Monstermatrix Grond (AS3000)

Certificaatnummer/Versie 2020123297/1
 Startdatum 13-Aug-2020
 Rapportagedatum 19-Aug-2020/15:32
 Bijlage A, B, C
 Pagina 2/2

Analyse	Eenheid	1	2	3	4
S PCB 101	mg/kg ds	<0.0010	<0.0010	<0.0010	<0.0010
S PCB 118	mg/kg ds	<0.0010	<0.0010	<0.0010	<0.0010
S PCB 138	mg/kg ds	<0.0010	<0.0010	<0.0010	<0.0010
S PCB 153	mg/kg ds	<0.0010	<0.0010	<0.0010	<0.0010
S PCB 180	mg/kg ds	<0.0010	<0.0010	<0.0010	<0.0010
S PCB (som 7) (factor 0,7)	mg/kg ds	0.0049 ¹⁾	0.0049 ¹⁾	0.0049 ¹⁾	0.0049 ¹⁾
Polycyclische Aromatische Koolwaterstoffen, PAK					
S Naftaleen	mg/kg ds	<0.050	<0.050	<0.050	<0.050
S Fenanthreen	mg/kg ds	<0.050	<0.050	<0.050	<0.050
S Anthraceen	mg/kg ds	<0.050	<0.050	<0.050	<0.050
S Fluorantheen	mg/kg ds	<0.050	<0.050	<0.050	<0.050
S Benzo(a)anthraceen	mg/kg ds	<0.050	<0.050	<0.050	<0.050
S Chryseen	mg/kg ds	<0.050	<0.050	<0.050	<0.050
S Benzo(k)fluorantheen	mg/kg ds	<0.050	<0.050	<0.050	<0.050
S Benzo(a)pyreen	mg/kg ds	<0.050	<0.050	<0.050	<0.050
S Benzo(ghi)peryleen	mg/kg ds	<0.050	<0.050	<0.050	<0.050
S Indeno(123-cd)pyreen	mg/kg ds	<0.050	<0.050	<0.050	<0.050
S PAK VROM (10) (factor 0,7)	mg/kg ds	0.35 ¹⁾	0.35 ¹⁾	0.35 ¹⁾	0.35 ¹⁾

Nr. Monsteromschrijving

Nr.	Monsteromschrijving	Datum monstername	Monster nr.
1	MM01 A06 (50-100) A07 (30-50)	12-Aug-2020	11520286
2	MM02 A04 (0-50) A11 (0-50) A13 (0-50) A14 (0-50) A15 (0-50)	12-Aug-2020	11520287
3	MM03 A03 (0-50) A08 (0-50) A09 (0-50) A10 (0-50) A12 (0-50)	12-Aug-2020	11520288
4	MM04 A01 (100-150) A01 (150-200) A02 (50-100) A02 (100-150) A02 (150-200) A04 (80-142)	12-Aug-2020	11520289



Q: door RvA geaccrediteerde verrichting
 R: AP04 erkende verrichting
 S: AS SIKB erkende verrichting
 V: VLAREL erkende verrichting

Eurofins Analytico B.V.

Gildeweg 42-46
 3771 NB Barneveld
 P.O. Box 459
 3770 AL Barneveld NL
 Tel. +31 (0)34 242 63 00
 Fax +31 (0)34 242 63 99
 E-mail info-env@eurofins.nl
 Site www.eurofins.nl

BNP Paribas S.A. 227 9245 25
 IBAN: NL71BNPA0227924525
 BIC: BNPANL2A
 KvK/CoC No. 09088623
 BTW/VAT No. NL 8043.14.883.B01

Dit certificaat mag uitsluitend in zijn geheel worden gereproduceerd.
 Eurofins Analytico B.V. is ISO 14001: 2015 gecertificeerd door TÜV en erkend door het Vlaamse Gewest (OVAM en Dep. Omgeving), het Brusselse Gewest (BIM), het Waalse Gewest (DGRNE-OWD) en door de overheid van Luxemburg (MEV).

Akkoord
 Pr.coörd.





Bijlage (A) met deelmonsterinformatie behorende bij analysecertificaat 2020123297/1

Pagina 1/1

Monster nr.	Boornr	Omschrijving	Van	Tot	Barcode	Monstername ID/Monsteromsch.
11520286	A07	2	30	50	0538212852	MM01 A06 (50-100) A07 (30-50)
11520286	A06	2	50	100	0538212812	MM01 A06 (50-100) A07 (30-50)
11520287	A15	1	0	50	0538212973	MM02 A04 (0-50) A11 (0-50) A15
11520287	A14	1	0	50	0538212975	MM02 A04 (0-50) A11 (0-50) A14
11520287	A13	1	0	50	0538212840	MM02 A04 (0-50) A11 (0-50) A13
11520287	A11	1	0	50	0538213275	MM02 A04 (0-50) A11 (0-50) A11
11520287	A04	1	0	50	0538212976	MM02 A04 (0-50) A11 (0-50) A04
11520288	A03	1	0	50	0538213255	MM03 A03 (0-50) A08 (0-50) A03
11520288	A10	1	0	50	0538213253	MM03 A03 (0-50) A08 (0-50) A10
11520288	A12	1	0	50	0538213270	MM03 A03 (0-50) A08 (0-50) A12
11520288	A08	1	0	50	0538213274	MM03 A03 (0-50) A08 (0-50) A08
11520288	A09	1	0	50	0538213280	MM03 A03 (0-50) A08 (0-50) A09
11520289	A01	3	100	150	0538213236	MM04 A01 (100-150) A01 (150-200)
11520289	A01	4	150	200	0538212826	MM04 A01 (100-150) A01 (150-200)
11520289	A02	2	50	100	0538212845	MM04 A01 (100-150) A01 (150-200)
11520289	A02	3	100	150	0538212834	MM04 A01 (100-150) A01 (150-200)
11520289	A02	4	150	200	0538212857	MM04 A01 (100-150) A01 (150-200)
11520289	A04	3	80	100	0538212974	MM04 A01 (100-150) A01 (150-200)
11520289	A04	4	100	150	0538212783	MM04 A01 (100-150) A01 (150-200)
11520289	A04	5	150	200	0538212788	MM04 A01 (100-150) A01 (150-200)



Eurofins Analytico B.V.

Gildeweg 42-46
 3771 NB Barneveld
 P.O. Box 459
 3770 AL Barneveld NL
 Tel. +31 (0)34 242 63 00
 Fax +31 (0)34 242 63 99
 E-mail info-env@eurofins.nl
 Site www.eurofins.nl

BNP Paribas S.A. 227 9245 25
 IBAN: NL71BNPA0227924525
 BIC: BNPANL2A
 KvK/CoC No. 09088623
 BTW/VAT No. NL 8043.14.883.B01

Eurofins Analytico B.V. is ISO 14001: 2015 gecertificeerd door TÜV en erkend door het Vlaamse Gewest (OVAM en Dep. Omgeving), het Brusselse Gewest (BIM), het Waalse Gewest (DGRNE-OWD) en door de overheid van Luxemburg (MEV).

**Bijlage (B) met opmerkingen behorende bij analysecertificaat 2020123297/1**

Pagina 1/1

Opmerking 1)De toetswaarde van de som is gelijk aan de sommatie van $0,7 \cdot RG$ **Eurofins Analytico B.V.**

Gildeweg 42-46 Tel. +31 (0)34 242 63 00
3771 NB Barneveld Fax +31 (0)34 242 63 99
P.O. Box 459 E-mail info-env@eurofins.nl
3770 AL Barneveld NL Site www.eurofins.nl

BNP Paribas S.A. 227 9245 25
IBAN: NL71BNPA0227924525
BIC: BNPNL2A
KvK/CoC No. 09088623
BTW/VAT No. NL 8043.14.883.B01

Eurofins Analytico B.V. is ISO 14001: 2015 gecertificeerd door TÜV en erkend door het Vlaamse Gewest (OVAM en Dep. Omgeving), het Brusselse Gewest (BIM), het Waalse Gewest (DGRNE-OWD) en door de overheid van Luxemburg (MEV).

Bijlage (C) met methodeverwijzingen behorende bij analysecertificaat 2020123297/1

Pagina 1/1

Analyse	Methode	Techniek	Methode referentie
Voorbehandeling			
Cryogeen malen	W0106	Voorbehandeling	AS3000
Bodemkundige analyses			
Malen kaakbreker (1kg)	W0101	Voorbehandeling	NEN-EN 16179
Droge Stof	W0104	Gravimetrie	pb 3010-2 en NEN-EN 15934
Organische stof (gloeiverlies)	W0109	Gravimetrie	pb 3010-3 en NEN 5754
Korrelgrootte < 2 µm (lutum)	W0171	Sedimentatie	pb 3010-4 en NEN 5753
Metalen			
Barium (Ba)	W0423	ICP-MS	pb 3010-5 en NEN-EN-ISO 17294-2
Cadmium (Cd)	W0423	ICP-MS	pb 3010-5 en NEN-EN-ISO 17294-2
Kobalt (Co)	W0423	ICP-MS	pb 3010-5 en NEN-EN-ISO 17294-2
Koper (Cu)	W0423	ICP-MS	pb 3010-5 en NEN-EN-ISO 17294-2
Kwik (Hg)	W0423	ICP-MS	pb 3010-5 en NEN-EN-ISO 17294-2
Molybdeen (Mo)	W0423	ICP-MS	pb 3010-5 en NEN-EN-ISO 17294-2
Nikkel (Ni)	W0423	ICP-MS	pb 3010-5 en NEN-EN-ISO 17294-2
Lood (Pb)	W0423	ICP-MS	pb 3010-5 en NEN-EN-ISO 17294-2
Zink (Zn)	W0423	ICP-MS	pb 3010-5 en NEN-EN-ISO 17294-2
Minerale olie			
Minerale Olie (C10-C40)	W0202	GC-FID	pb 3010-7 en NEN-EN-ISO 16703
Polychloorbifenylen, PCB			
PCB (7)	W0271	GC-MS	pb 3010-8 en NEN 6980
Polycyclische Aromatische Koolwaterstoffen, PAK			
PAK (10) (VROM)	W0271	GC-MS	pb. 3010-6 en NEN-ISO 18287
PAK som AS3000/AP04	W0271	GC-MS	pb. 3010-6 en NEN-ISO 18287

Nadere informatie over de toegepaste onderzoeksmethoden alsmede een classificatie van de meetonzekerheid staan vermeld in ons overzicht "Specificaties analysemethoden", versie juni 2020.

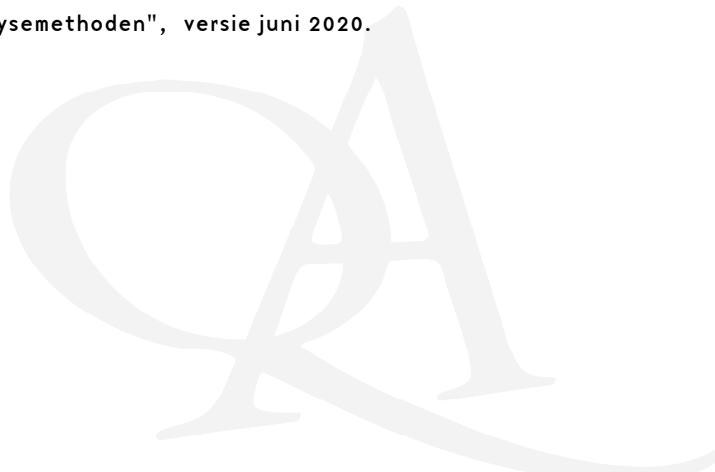



HMB B.V.
T.a.v. Gideon Aarts
Voltaweg 8
5993 SE MAASBREE

Analyscertificaat

Datum: 26-Aug-2020

Hierbij ontvangt u de resultaten van het navolgende laboratoriumonderzoek.

Certificaatnummer/Versie	2020128367/1
Uw project/verslagnummer	20293901A
Uw projectnaam	Melderslo, Blakterweg 18
Uw ordernummer	
Monster(s) ontvangen	24-Aug-2020

Dit certificaat mag uitsluitend in zijn geheel worden gereproduceerd.
De analyse resultaten hebben alleen betrekking op het beproefde object.

De grondmonsters worden tot 4 weken na datum ontvangst bewaard en watermonsters tot 2 weken na datum ontvangst. Zonder tegenbericht worden de monsters nadien afgevoerd.
Indien de monsters langer bewaard dienen te blijven verzoeken wij U dit exemplaar uiterlijk 1 werkdag voor afloop van de standaardbewaarperiode ondertekend aan ons te retourneren. Voor de kosten van het langer bewaren van monsters verwijzen wij naar de prijslijst.

Bewaren tot:

Datum:

Naam:

Handtekening:

Wij vertrouwen erop uw opdracht hiermee naar verwachting te hebben uitgevoerd, mocht U naar aanleiding van dit analysecertificaat nog vragen hebben verzoeken wij U contact op te nemen met de afdeling Verkoop en Advies.

Met vriendelijke groet,

Eurofins Analytico B.V.



Ing. A. Veldhuizen
Technical Manager

Eurofins Analytico B.V.

Gildeweg 42-46
3771 NB Barneveld
P.O. Box 459
3770 AL Barneveld NL

Tel. +31 (0)34 242 63 00
Fax +31 (0)34 242 63 99
E-mail info-env@eurofins.nl
Site www.eurofins.nl

BNP Paribas S.A. 227 9245 25
IBAN: NL71BNPA0227924525
BIC: BNPANL2A
KvK/CoC No. 09088623
BTW/VAT No. NL 8043.14.883.B01

Eurofins Analytico B.V. is ISO 14001: 2015 gecertificeerd door TÜV en erkend door het Vlaamse Gewest (OVAM en Dep. Omgeving), het Brusselse Gewest (BIM), het Waalse Gewest (DGRNE-OWD) en door de overheid van Luxemburg (MEV).



Analysecertificaat

Uw project/verslagnummer 20293901A
 Uw projectnaam Melderslo, Blakterweg 18
 Uw ordernummer

Certificaatnummer/Versie 2020128367/1
 Startdatum 24-Aug-2020
 Rapportagedatum 26-Aug-2020/11:34
 Bijlage A, B, C
 Pagina 1/2

Monsternemer Guus Niëns
 Monstermatrix Water (AS3000)

Analyse	Eenheid	1
Metalen		
S Barium (Ba)	µg/L	38
S Cadmium (Cd)	µg/L	<0.20
S Kobalt (Co)	µg/L	3.1
S Koper (Cu)	µg/L	<2.0
S Kwik (Hg)	µg/L	<0.050
S Molybdeen (Mo)	µg/L	<2.0
S Nikkel (Ni)	µg/L	<3.0
S Lood (Pb)	µg/L	<2.0
S Zink (Zn)	µg/L	27
Vluchtige Aromatische Koolwaterstoffen		
S Benzeen	µg/L	<0.20
S Toluëen	µg/L	<0.20
S Ethylbenzeen	µg/L	<0.20
S o-Xyleen	µg/L	<0.10
S m, p-Xyleen	µg/L	<0.20
S Xylenen (som) factor 0,7	µg/L	0.21 ¹⁾
BTEX (som)	µg/L	<0.90
S Naftaleen	µg/L	<0.020
S Styreen	µg/L	<0.20
Vluchtige organische halogeenkoolwaterstoffen		
S Dichloormethaan	µg/L	<0.20
S Trichloormethaan	µg/L	<0.20
S Tetrachloormethaan	µg/L	<0.10
S Trichlooretheen	µg/L	<0.20
S Tetrachlooretheen	µg/L	<0.10
S 1,1-Dichloorethaan	µg/L	<0.20
S 1,2-Dichloorethaan	µg/L	<0.20
S 1,1,1-Trichloorethaan	µg/L	<0.10
S 1,1,2-Trichloorethaan	µg/L	<0.10
S cis 1,2-Dichlooretheen	µg/L	<0.10

Nr. Monsteromschrijving

1 A01-1-1

Datum monstername

24-Aug-2020

Monster nr.

11535711

Eurofins Analytico B.V.

Gildeweg 42-46
 3771 NB Barneveld
 P.O. Box 459
 3770 AL Barneveld NL
 Tel. +31 (0)34 242 63 00
 Fax +31 (0)34 242 63 99
 E-mail info-env@eurofins.nl
 Site www.eurofins.nl

BNP Paribas S.A. 227 9245 25
 IBAN: NL71BNPA0227924525
 BIC: BNPANL2A
 KvK/CoC No. 09088623
 BTW/VAT No. NL 8043.14.883.B01



Q: door RvA geaccrediteerde verrichting
 A: AP04 erkende verrichting
 S: AS SIKB erkende verrichting
 V: VLAREL erkende verrichting

Dit certificaat mag uitsluitend in zijn geheel worden gereproduceerd.
 Eurofins Analytico B.V. is ISO 14001: 2015 gecertificeerd door TÜV en erkend door het Vlaamse Gewest (OVAM en Dep. Omgeving), het Brusselse Gewest (BIM), het Waalse Gewest (DGRNE-OWD) en door de overheid van Luxemburg (MEV).





Analysecertificaat

Uw project/verslagnummer 20293901A
 Uw projectnaam Melderslo, Blakterweg 18
 Uw ordernummer

Certificaatnummer/Versie 2020128367/1
 Startdatum 24-Aug-2020
 Rapportagedatum 26-Aug-2020/11:34
 Bijlage A, B, C
 Pagina 2/2

Monsternemer Guus Niëns
 Monstermatrix Water (AS3000)

Analyse	Eenheid	1
S trans 1,2-Dichlooretheen	µg/L	<0.10
CKW (som)	µg/L	<1.6
S Tribroommethaan	µg/L	<0.20
S Vinylchloride	µg/L	<0.10
S 1,1-Dichlooretheen	µg/L	<0.10
S 1,2-Dichloorethenen (Som) factor 0,7	µg/L	0.14 ¹⁾
S 1,1-Dichloorpropaan	µg/L	<0.20
S 1,2-Dichloorpropaan	µg/L	<0.20
S 1,3-Dichloorpropaan	µg/L	<0.20
S Dichloorpropanen som factor 0.7	µg/L	0.42
Minerale olie		
Minerale olie (C10-C12)	µg/L	<10
Minerale olie (C12-C16)	µg/L	<10
Minerale olie (C16-C21)	µg/L	<10
Minerale olie (C21-C30)	µg/L	<15
Minerale olie (C30-C35)	µg/L	<10
Minerale olie (C35-C40)	µg/L	<10
S Minerale olie totaal (C10-C40)	µg/L	<50

Nr. Monsteroomschrijving

1 A01-1-1

Datum monstername

24-Aug-2020

Monster nr.

11535711

Eurofins Analytico B.V.

Gildeweg 42-46
 3771 NB Barneveld
 P.O. Box 459
 3770 AL Barneveld NL
 Tel. +31 (0)34 242 63 00
 Fax +31 (0)34 242 63 99
 E-mail info-env@eurofins.nl
 Site www.eurofins.nl

BNP Paribas S.A. 227 9245 25
 IBAN: NL71BNPA0227924525
 BIC: BNPANL2A
 KvK/CoC No. 09088623
 BTW/VAT No. NL 8043.14.883.B01



Q: door RvA geaccrediteerde verrichting
 A: AP04 erkende verrichting
 S: AS SIKB erkende verrichting
 V: VLAREL erkende verrichting

Dit certificaat mag uitsluitend in zijn geheel worden gereproduceerd.
 Eurofins Analytico B.V. is ISO 14001: 2015 gecertificeerd door TÜV en erkend door het Vlaamse Gewest (OVAM en Dep. Omgeving), het Brusselse Gewest (BIM), het Waalse Gewest (DGRNE-OWD) en door de overheid van Luxemburg (MEV).

Akkoord
 Pr.coörd.





Bijlage (A) met deelmonsterinformatie behorende bij analysecertificaat 2020128367/1

Pagina 1/1

Monster nr.	Boornr	Omschrijving	Van	Tot	Barcode	Monstername ID/Monsteromsch.
11535711	A01	1	400	500	0680477790	A01-1-1
11535711	A01	2	400	500	0680477789	A01-1-1
11535711	A01	3	400	500	0800938977	A01-1-1



Eurofins Analytico B.V.

Gildeweg 42-46
 3771 NB Barneveld
 P.O. Box 459
 3770 AL Barneveld NL

Tel. +31 (0)34 242 63 00
 Fax +31 (0)34 242 63 99
 E-mail info-env@eurofins.nl
 Site www.eurofins.nl

BNP Paribas S.A. 227 9245 25
 IBAN: NL71BNPA0227924525
 BIC: BNPANL2A
 KvK/CoC No. 09088623
 BTW/VAT No. NL 8043.14.883.B01

Eurofins Analytico B.V. is ISO 14001: 2015 gecertificeerd door TÜV en erkend door het Vlaamse Gewest (OVAM en Dep. Omgeving), het Brusselse Gewest (BIM), het Waalse Gewest (DGRNE-OWD) en door de overheid van Luxemburg (MEV).

**Bijlage (B) met opmerkingen behorende bij analysecertificaat 2020128367/1**

Pagina 1/1

Opmerking 1)De toetswaarde van de som is gelijk aan de sommatie van $0,7 \cdot RG$ **Eurofins Analytico B.V.**

Gildeweg 42-46 Tel. +31 (0)34 242 63 00
3771 NB Barneveld Fax +31 (0)34 242 63 99
P.O. Box 459 E-mail info-env@eurofins.nl
3770 AL Barneveld NL Site www.eurofins.nl

BNP Paribas S.A. 227 9245 25
IBAN: NL71BNPA0227924525
BIC: BNPNL2A
KvK/CoC No. 09088623
BTW/VAT No. NL 8043.14.883.B01

Eurofins Analytico B.V. is ISO 14001: 2015 gecertificeerd door TÜV
en erkend door het Vlaamse Gewest (OVAM en Dep. Omgeving),
het Brusselse Gewest (BIM), het Waalse Gewest (DGRNE-OWD)
en door de overheid van Luxemburg (MEV).



Bijlage (C) met methodeverwijzingen behorende bij analysecertificaat 2020128367/1

Pagina 1/1

Analyse	Methode	Techniek	Methode referentie
Metalen			
Barium (Ba)	W0421	ICP-MS	pb 3110-3 en NEN-EN-ISO 17294-2
Cadmium (Cd)	W0421	ICP-MS	pb 3110-3 en NEN-EN-ISO 17294-2
Kobalt (Co)	W0421	ICP-MS	pb 3110-3 en NEN-EN-ISO 17294-2
Koper (Cu)	W0421	ICP-MS	pb 3110-3 en NEN-EN-ISO 17294-2
Kwik (Hg)	W0421	ICP-MS	pb 3110-3 en NEN-EN-ISO 17294-2
Molybdeen (Mo)	W0421	ICP-MS	pb 3110-3 en NEN-EN-ISO 17294-2
Nikkel (Ni)	W0421	ICP-MS	pb 3110-3 en NEN-EN-ISO 17294-2
Lood (Pb)	W0421	ICP-MS	pb 3110-3 en NEN-EN-ISO 17294-2
Zink (Zn)	W0421	ICP-MS	pb 3110-3 en NEN-EN-ISO 17294-2
Vluchtige Aromatische Koolwaterstoffen			
Aromaten (BTEXN)	W0254	HS-GC-MS	pb 3130-1
Xylenen som AS3000	W0254	HS-GC-MS	pb 3130-1
Styreen	W0254	HS-GC-MS	pb 3130-1
Vluchtige organische halogeenkoolwaterstoffen			
VOCl (11)	W0254	HS-GC-MS	pb 3130-1
Tribroommethaan (Bromoform)	W0254	HS-GC-MS	pb 3130-1
Vinylchloride	W0254	HS-GC-MS	pb 3130-1
1,1-Dichlooretheen	W0254	HS-GC-MS	pb 3130-1
DiClEtheen som AS3000	W0254	HS-GC-MS	pb 3130-1
1,1-Dichloorpropaan	W0254	HS-GC-MS	pb 3130-1
1,2-Dichloorpropaan	W0254	HS-GC-MS	pb 3130-1
1,3-Dichloorpropaan	W0254	HS-GC-MS	pb 3130-1
DiChlprop. som AS3000	W0254	HS-GC-MS	pb 3130-1
Minerale olie			
Minerale olie (C10-C40)	W0215	GC-FID	pb 3110-5

Nadere informatie over de toegepaste onderzoeksmethoden alsmede een classificatie van de meetonzekerheid staan vermeld in ons overzicht "Specificaties analysemethoden", versie juni 2020.

HMB B.V.
T.a.v. de heer G. Aarts
Voltaweg 8
5993 SE MAASBREE

Uw kenmerk : 20293901A-Melderslo Blakterweg 18
Ons kenmerk : Project 1073603
Validatieref. : 1073603_certificaat_v1
Opdrachtverificatiecode: FDZE-NMUM-JWEP-UXES
Bijlage(n) : 2 tabel(len) + 2 bijlage(n)

Amsterdam, 17 augustus 2020

Hierbij zend ik u de resultaten van het laboratoriumonderzoek dat op uw verzoek is uitgevoerd in de door u aangeboden monsters.

De resultaten hebben uitsluitend betrekking op de monsters, zoals die door u voor analyse ter beschikking werden gesteld.

Het onderzoek is, met uitzondering van eventueel uitbesteed onderzoek, uitgevoerd door Eurofins Omegam volgens de methoden zoals ze zijn vastgelegd in het geldende accreditatie-certificaat L086 en/of in de bundel "Analysevoorschriften Eurofins Omegam". De in dit onderzoek uitgevoerde onderzoeksmethoden van de geaccrediteerde analyses zijn in een aparte bijlage als onderdeel van dit analyse-certificaat opgenomen. De methoden zijn, voor zover mogelijk, ontleend aan de accreditatieprogramma's/schema's en NEN- EN- en/of ISO-voorschriften.

Ik wijs u erop dat het analyse-certificaat alleen in zijn geheel mag worden gereproduceerd. Ik vertrouw erop uw opdracht volledig en naar tevredenheid te hebben uitgevoerd. Heeft u naar aanleiding van deze rapportage nog vragen, dan verzoek ik u contact op te nemen met onze klantenservice.

Hoogachtend,
namens Eurofins Omegam,



Ing. J. Tukker
Manager productie

Op dit certificaat zijn onze algemene voorwaarden van toepassing.
Dit analyse-certificaat mag niet anders dan in zijn geheel worden gereproduceerd.

ANALYSECERTIFICAAT

Project code : 1073603
Uw Project omschrijving : 20293901A-Melderslo Blakterweg 18
Opdrachtgever : HMB B.V.

Monstercode : 6419138
Uw referentie : ASB01
Opgegeven bemonsteringsdatum : 12/08/2020

Asbestonderzoek

Initialen analist : A.S.
 Datum geanalyseerd : 14-08-2020

Analyse is uitgevoerd conform NEN 5898 (S).

Massa aangeleverde monster : 13880 g
 Droge massa aangeleverde monster : 12436 g
 Percentage droogrest : **89,6** m/m %
 Type zieving : nat

zeef fractie (mm)	massa zeef fractie (gram)	percentage zeef fractie (m/m %)	massa onderzocht (gram)	percentage onderzocht (m/m %)	aantal asbest (deeltjes)	massa asbest-houdend materiaal (mg)
<0,5 mm	11670,9	95,4	14,2	0,12	n.v.t.	n.v.t.
0,5-1 mm	80,2	0,7	21,4	26,68	0	0,0
1-2 mm	185,5	1,5	83,6	45,07	0	0,0
2-4 mm	99,1	0,8	99,1	100,00	0	0,0
4-8 mm	119,0	1,0	119,0	100,00	0	0,0
8-20 mm	82,3	0,7	82,3	100,00	0	0,0
>20 mm	2,4	0,0	2,4	100,00	0	0,0
Totaal	12239,4	100,0	422,0		0	0,0

zeef fractie (mm)	asbest totaal			serpentiin asbest			amfibool asbest		
	gehalte asbest (mg/kg ds)	ondergrens (mg/kg ds)	bovengrens (mg/kg ds)	gehalte asbest (mg/kg ds)	ondergrens (mg/kg ds)	bovengrens (mg/kg ds)	gehalte asbest (mg/kg ds)	ondergrens (mg/kg ds)	bovengrens (mg/kg ds)
<0,5 mm	-								
0,5-1 mm	0,0	0,0	0,1	0,0	0,0	0,1	0,0	0,0	0,0
1-2 mm	0,0	0,0	0,2	0,0	0,0	0,2	0,0	0,0	0,0
2-4 mm	0,0	0,0	0,0	0,0	0,0	0,0	0,0	0,0	0,0
4-8 mm	0,0	0,0	0,0	0,0	0,0	0,0	0,0	0,0	0,0
8-20 mm	0,0	0,0	0,0	0,0	0,0	0,0	0,0	0,0	0,0
>20 mm	0,0	0,0	0,0	0,0	0,0	0,0	0,0	0,0	0,0
Totaal	<0,3	0,0	0,3	<0,3	0,0	0,3	0,0	0,0	0,0

Aangetroffen type asbest : Geen
 Bijzonderheden waargenomen : Geen

Serpentiin asbest is chrysotiel.
 Amfibool asbest is amosiet, crocidoliet, actinoliet, anthophylliet en tremoliet.

De bepalingsgrens is bepaald voor de zeef fracties kleiner dan 4 mm. De totale bepalingsgrens is verkregen door de bepalingsgrenzen van de afzonderlijke zeef fracties te sommeren.
 Het materiaal is middels polarisatiemicroscopie onderzocht, de analyse is uitgevoerd conform NEN 5896.

gebondenheid	serpentiin asbest	amfibool asbest	totaal afgerond
hecht	0,0	0,0	0,0
niet hecht	0,0	0,0	0,0
totaal afgerond	0,0	0,0	

Gewogen concentratie (serpentiinasbestconcentratie vermeerderd met 10 maal de amfiboolasbestconcentratie) is: **<0,3 mg/kg ds**

De gewogen asbestconcentratie wordt berekend uit de niet-afgeronde gehalten aan serpentiin en amfibool asbest. De weergegeven resultaten zijn afgerond.

Verklaring kwalitatief onderzoek zeef fractie <0,5 mm:
 - : geen asbest waargenomen

ANALYSECERTIFICAAT

Project code : 1073603
Uw Project omschrijving : 20293901A-Melderslo Blakterweg 18
Opdrachtgever : HMB B.V.

Opmerkingen m.b.t. analyses

Opmerking(en) algemeen

De volgende informatie is indien van toepassing verstrekt door de opdrachtgever:
Project omschrijving, Monsterreferentie(s), Opgegeven bemonsteringsdatum, Matrix, Monsterdiepte, Potnr (Barcode), Veldgegevens, Veldwaarnemingen en Bemonsteringsdata. De opgegeven bemonsteringsdatum kan van invloed zijn op de geldigheid van de resultaten.

Asbest

Individuele monsters van dit project zijn als asbest verdacht gekwalificeerd. De analysedeelmonsters zijn met beschermende maatregelen in het laboratorium in behandeling genomen.

Opmerking bij project: - Eurofins Omegam heeft het asbestonderzoek in dit/deze monster(s) uitgevoerd volgens de NEN 5898, en zoals beschreven in een aparte bijlage als onderdeel van dit analysecertificaat. Voor de analyseresultaten van het asbestonderzoek geldt dat Eurofins Omegam de analyse heeft uitgevoerd in de monsters die de opdrachtgever, zoals deze staan vermeld in de koptekst van dit analysecertificaat, zelf heeft genomen of laten nemen en aan Eurofins Omegam heeft aangeboden. Eurofins Omegam draagt geen verantwoordelijkheid inzake de herkomst en representativiteit alsmede de veiligheid tijdens de monsterneming.

ANALYSECERTIFICAAT

Project code : 1073603
Uw Project omschrijving : 20293901A-Melderslo Blakterweg 18
Opdrachtgever : HMB B.V.

Barcodeschema's

<i>Monstercode</i>	<i>Uw referentie</i>	<i>uw monsterref.</i>	<i>uw diepte</i>	<i>uw barcode</i>
6419138	ASB01	mm1	0-0.1	1577037MG

ANALYSECERTIFICAAT

Project code : 1073603
Uw Project omschrijving : 20293901A-Melderslo Blakterweg 18
Opdrachtgever : HMB B.V.

Analysemethoden in Waterbodem (AS3000)

AS3000

In dit analysecertificaat zijn de met 'S' gemerkte analyses uitgevoerd volgens de analysemethoden beschreven in het "Accreditatieschema Laboratoriumanalyses voor grond-, waterbodem- en grondwateronderzoek (AS SIKB 3000)". Het laboratoriumonderzoek is uitgevoerd volgens de onderstaande analysemethoden. De matrix waterbodem is representatief voor slib en waterbodem. Deze analyses zijn vastgelegd in het geldende accreditatie-certificaat met bijbehorende verrichtingenlijst L086 van Eurofins Omegam BV.

Asbestonderzoek : Conform AS3270 prestatieblad 1 en NEN 5898

Bijlage | 4

Toetsing analyseresultaten

BoToVa T12 Toetsing Wbb grond

Projectnummer 20293901A
 Projectnaam Melderslo, Blakterweg 18
 Ordernummer
 Datum monsternamen 12-08-2020
 Monsternemer
 Certificaatnummer 2020123297
 Startdatum 13-08-2020
 Rapportagedatum 19-08-2020

Analyse	Eenheid	1	GSSD	Oordeel	RG	AW	T	I
Bodemtype correctie								
Organische stof		2,4						
Korrelgrootte < 2 µm (Lutum)		2,9						
Voorbehandeling								
Cryogeen malen AS3000		Uitgevoerd						
Bodemkundige analyses								
Malen m.b.v. Kaakbreker en spleet verdeler (1kg)		Uitgevoerd						
Droge stof	% (m/m)	91,6	91,6					
Organische stof	% (m/m) ds	2,4	2,4					
Gloeirest	% (m/m) ds	97						
Korrelgrootte < 2 µm (Lutum)	% (m/m) ds	2,9	2,9					
Metalen								
Barium (Ba)	mg/kg ds	<20	48,76		20	190	555	920
Cadmium (Cd)	mg/kg ds	0,35	0,5837	-	0,2	0,6	6,8	13
Kobalt (Co)	mg/kg ds	<3,0	6,721	-	3	15	103	190
Koper (Cu)	mg/kg ds	11	21,78	-	5	40	115	190
Kwik (Hg)	mg/kg ds	<0,050	0,0494	-	0,05	0,15	18,1	36
Molybdeen (Mo)	mg/kg ds	<1,5	1,05	-	1,5	1,5	95,8	190
Nikkel (Ni)	mg/kg ds	4,3	11,67	-	4	35	67,5	100
Lood (Pb)	mg/kg ds	18	27,67	-	10	50	290	530
Zink (Zn)	mg/kg ds	40	89,89	-	20	140	430	720
Minerale olie								
Minerale olie (C10-C12)	mg/kg ds	<3,0	8,75					
Minerale olie (C12-C16)	mg/kg ds	<5,0	14,58					
Minerale olie (C16-C21)	mg/kg ds	<5,0	14,58					
Minerale olie (C21-C30)	mg/kg ds	<11	32,08					
Minerale olie (C30-C35)	mg/kg ds	5	20,83					
Minerale olie (C35-C40)	mg/kg ds	<6,0	17,5					
Minerale olie totaal (C10-C40)	mg/kg ds	<35	102,1	-	35	190	2600	5000
Polychloorbifenylen, PCB								
PCB 28	mg/kg ds	<0,0010	0,0029					
PCB 52	mg/kg ds	<0,0010	0,0029					
PCB 101	mg/kg ds	<0,0010	0,0029					
PCB 118	mg/kg ds	<0,0010	0,0029					
PCB 138	mg/kg ds	<0,0010	0,0029					
PCB 153	mg/kg ds	<0,0010	0,0029					
PCB 180	mg/kg ds	<0,0010	0,0029					
PCB (som 7) (factor 0,7)	mg/kg ds	0,0049	0,0204	-	0,007	0,02	0,51	1
Polycyclische Aromatische Koolwaterstoffen, PAK								
Naftaleen	mg/kg ds	<0,050	0,035					
Fenanthreen	mg/kg ds	<0,050	0,035					
Anthraceen	mg/kg ds	<0,050	0,035					
Fluorantheen	mg/kg ds	<0,050	0,035					
Benzo(a)anthraceen	mg/kg ds	<0,050	0,035					
Chryseen	mg/kg ds	<0,050	0,035					
Benzo(k)fluorantheen	mg/kg ds	<0,050	0,035					
Benzo(a)pyreen	mg/kg ds	<0,050	0,035					
Benzo(ghi)peryleen	mg/kg ds	<0,050	0,035					
Indeno(123-cd)pyreen	mg/kg ds	<0,050	0,035					
PAK VROM (10) (factor 0,7)	mg/kg ds	0,35	0,35	-	0,35	1,5	20,8	40

Legenda

Nr. Analytico-nr Monster
 1 11520286 MM01 A06 (50-100) A07 (30-50)

Eindoordeel: Voldoet aan Achtergrondwaarde

Gebruikte afkortingen

- kleiner dan of gelijk aan Achtergrondwaarde
 * groter dan Achtergrondwaarde
 ** groter dan Tussenwaarde
 *** groter dan Interventiewaarde

GSSD Gestandaardiseerd gehalte
 RG Vereiste Rapportagegrens
 AW Achtergrondwaarde
 T Tussenwaarde
 I Interventiewaarde

Deze toetsing is uitgevoerd met behulp van BoToVa.

Zie voor info: <http://www.rwsleefomgeving.nl/onderwerpen/bodem-ondergrond/bbk/instrumenten/botova/>

N.B.: de vermelde tussenwaarde is door PAIS berekend en is niet afkomstig uit BoToVa

BoToVa T12 Toetsing Wbb grond

Projectnummer 20293901A
 Projectnaam Melderslo, Blakterweg 18
 Ordernummer
 Datum monsternamen 12-08-2020
 Monsternemer
 Certificaatnummer 2020123297
 Startdatum 13-08-2020
 Rapportagedatum 19-08-2020

Analyse	Eenheid	2	GSSD	Oordeel	RG	AW	T	I
Bodemtype correctie								
Organische stof		3						
Korrelgrootte < 2 µm (Lutum)		4,1						
Voorbehandeling								
Cryogeen malen AS3000		Uitgevoerd						
Bodemkundige analyses								
Droge stof	% (m/m)	90,9	90,9					
Organische stof	% (m/m) ds	3	3					
Gloeirest	% (m/m) ds	97						
Korrelgrootte < 2 µm (Lutum)	% (m/m) ds	4,1	4,1					
Metalen								
Barium (Ba)	mg/kg ds	<20	42,97		20	190	555	920
Cadmium (Cd)	mg/kg ds	0,25	0,3991	-	0,2	0,6	6,8	13
Kobalt (Co)	mg/kg ds	<3,0	6,004	-	3	15	103	190
Koper (Cu)	mg/kg ds	6,3	11,78	-	5	40	115	190
Kwik (Hg)	mg/kg ds	<0,050	0,0482	-	0,05	0,15	18,1	36
Molybdeen (Mo)	mg/kg ds	<1,5	1,05	-	1,5	1,5	95,8	190
Nikkel (Ni)	mg/kg ds	<4,0	6,95	-	4	35	67,5	100
Lood (Pb)	mg/kg ds	10	14,89	-	10	50	290	530
Zink (Zn)	mg/kg ds	27	56,59	-	20	140	430	720
Minerale olie								
Minerale olie (C10-C12)	mg/kg ds	<3,0	7					
Minerale olie (C12-C16)	mg/kg ds	<5,0	11,67					
Minerale olie (C16-C21)	mg/kg ds	<5,0	11,67					
Minerale olie (C21-C30)	mg/kg ds	<11	25,67					
Minerale olie (C30-C35)	mg/kg ds	5,6	18,67					
Minerale olie (C35-C40)	mg/kg ds	<6,0	14					
Minerale olie totaal (C10-C40)	mg/kg ds	<35	81,67	-	35	190	2600	5000
Polychloorbifenylen, PCB								
PCB 28	mg/kg ds	<0,0010	0,0023					
PCB 52	mg/kg ds	<0,0010	0,0023					
PCB 101	mg/kg ds	<0,0010	0,0023					
PCB 118	mg/kg ds	<0,0010	0,0023					
PCB 138	mg/kg ds	<0,0010	0,0023					
PCB 153	mg/kg ds	<0,0010	0,0023					
PCB 180	mg/kg ds	<0,0010	0,0023					
PCB (som 7) (factor 0,7)	mg/kg ds	0,0049	0,0163	-	0,007	0,02	0,51	1
Polycyclische Aromatische Koolwaterstoffen, PAH								
Naftaleen	mg/kg ds	<0,050	0,035					
Fenantheen	mg/kg ds	<0,050	0,035					
Anthraceen	mg/kg ds	<0,050	0,035					
Fluorantheen	mg/kg ds	<0,050	0,035					
Benzo(a)anthraceen	mg/kg ds	<0,050	0,035					
Chryseen	mg/kg ds	<0,050	0,035					
Benzo(k)fluorantheen	mg/kg ds	<0,050	0,035					
Benzo(a)pyreen	mg/kg ds	<0,050	0,035					
Benzo(ghi)peryleen	mg/kg ds	<0,050	0,035					
Indeno(123-cd)pyreen	mg/kg ds	<0,050	0,035					
PAK VROM (10) (factor 0,7)	mg/kg ds	0,35	0,35	-	0,35	1,5	20,8	40

Legenda

Nr. Analytico-nr Monster
 2 11520287 MM02 A04 (0-50) A11 (0-50) A13 (0-50) A14 (0-50) A15 (0-50)

Eindoordeel: Voldoet aan Achtergrondwaarde

Gebruikte afkortingen

- kleiner dan of gelijk aan Achtergrondwaarde
 * groter dan Achtergrondwaarde
 ** groter dan Tussenwaarde
 *** groter dan Interventiewaarde

GSSD Gestandaardiseerd gehalte
 RG Vereiste Rapportagegrens
 AW Achtergrondwaarde
 T Tussenwaarde
 I Interventiewaarde

Deze toetsing is uitgevoerd met behulp van BoToVa.

Zie voor info: <http://www.rwsleefomgeving.nl/onderwerpen/bodem-ondergrond/bbk/instrumenten/botova/>
 N.B.: de vermelde tussenwaarde is door PAIS berekend en is niet afkomstig uit BoToVa

BoToVa T12 Toetsing Wbb grond

Projectnummer 20293901A
 Projectnaam Melderslo, Blakterweg 18
 Ordernummer
 Datum monsternamen 12-08-2020
 Monsternemer
 Certificaatnummer 2020123297
 Startdatum 13-08-2020
 Rapportagedatum 19-08-2020

Analyse	Eenheid	3	GSSD	Oordeel	RG	AW	T	I
Bodemtype correctie								
Organische stof		3						
Korrelgrootte < 2 µm (Lutum)		3,3						
Voorbehandeling								
Cryogeen malen AS3000			Uitgevoerd					
Bodemkundige analyses								
Droge stof	% (m/m)	88,7	88,7					
Organische stof	% (m/m) ds	3	3					
Gloeirest	% (m/m) ds	97						
Korrelgrootte < 2 µm (Lutum)	% (m/m) ds	3,3	3,3					
Metalen								
Barium (Ba)	mg/kg ds	<20	46,67		20	190	555	920
Cadmium (Cd)	mg/kg ds	0,31	0,5006	-	0,2	0,6	6,8	13
Kobalt (Co)	mg/kg ds	<3,0	6,464	-	3	15	103	190
Koper (Cu)	mg/kg ds	8,3	15,91	-	5	40	115	190
Kwik (Hg)	mg/kg ds	0,09	0,1256	-	0,05	0,15	18,1	36
Molybdeen (Mo)	mg/kg ds	<1,5	1,05	-	1,5	1,5	95,8	190
Nikkel (Ni)	mg/kg ds	<4,0	7,368	-	4	35	67,5	100
Lood (Pb)	mg/kg ds	13	19,63	-	10	50	290	530
Zink (Zn)	mg/kg ds	31	67,39	-	20	140	430	720
Minerale olie								
Minerale olie (C10-C12)	mg/kg ds	<3,0	7					
Minerale olie (C12-C16)	mg/kg ds	<5,0	11,67					
Minerale olie (C16-C21)	mg/kg ds	<5,0	11,67					
Minerale olie (C21-C30)	mg/kg ds	<11	25,67					
Minerale olie (C30-C35)	mg/kg ds	<5,0	11,67					
Minerale olie (C35-C40)	mg/kg ds	<6,0	14					
Minerale olie totaal (C10-C40)	mg/kg ds	<35	81,67	-	35	190	2600	5000
Polychloorbifenylen, PCB								
PCB 28	mg/kg ds	<0,0010	0,0023					
PCB 52	mg/kg ds	<0,0010	0,0023					
PCB 101	mg/kg ds	<0,0010	0,0023					
PCB 118	mg/kg ds	<0,0010	0,0023					
PCB 138	mg/kg ds	<0,0010	0,0023					
PCB 153	mg/kg ds	<0,0010	0,0023					
PCB 180	mg/kg ds	<0,0010	0,0023					
PCB (som 7) (factor 0,7)	mg/kg ds	0,0049	0,0163	-	0,007	0,02	0,51	1
Polycyclische Aromatische Koolwaterstoffen, PAH								
Naftaleen	mg/kg ds	<0,050	0,035					
Fenanthreen	mg/kg ds	<0,050	0,035					
Anthraceen	mg/kg ds	<0,050	0,035					
Fluoranthreen	mg/kg ds	<0,050	0,035					
Benzo(a)anthraceen	mg/kg ds	<0,050	0,035					
Chryseen	mg/kg ds	<0,050	0,035					
Benzo(k)fluoranthreen	mg/kg ds	<0,050	0,035					
Benzo(a)pyreen	mg/kg ds	<0,050	0,035					
Benzo(ghi)peryleen	mg/kg ds	<0,050	0,035					
Indeno(123-cd)pyreen	mg/kg ds	<0,050	0,035					
PAK VROM (10) (factor 0,7)	mg/kg ds	0,35	0,35	-	0,35	1,5	20,8	40

Legenda

Nr. Analytico-nr Monster
 3 11520288 MM03 A03 (0-50) A08 (0-50) A09 (0-50) A10 (0-50) A12 (0-50)

Eindoordeel: Voldoet aan Achtergrondwaarde

Gebruikte afkortingen

- kleiner dan of gelijk aan Achtergrondwaarde
 * groter dan Achtergrondwaarde
 ** groter dan Tussenwaarde
 *** groter dan Interventiewaarde

GSSD Gestandaardiseerd gehalte
 RG Vereiste Rapportagegrens
 AW Achtergrondwaarde
 T Tussenwaarde
 I Interventiewaarde

Deze toetsing is uitgevoerd met behulp van BoToVa.

Zie voor info: <http://www.rwsleefomgeving.nl/onderwerpen/bodem-ondergrond/bbk/instrumenten/botova/>
 N.B.: de vermelde tussenwaarde is door PAIS berekend en is niet afkomstig uit BoToVa

BoToVa T12 Toetsing Wbb grond

Projectnummer 20293901A
 Projectnaam Melderslo, Blakterweg 18
 Ordernummer
 Datum monsternamen 12-08-2020
 Monsternemer
 Certificaatnummer 2020123297
 Startdatum 13-08-2020
 Rapportagedatum 19-08-2020

Analyse	Eenheid	4	GSSD	Oordeel	RG	AW	T	I
Bodemtype correctie								
Organische stof		0,7						
Korrelgrootte < 2 µm (Lutum)		2,9						
Voorbehandeling								
Cryogeen malen AS3000		Uitgevoerd						
Bodemkundige analyses								
Droge stof	% (m/m)	96,3	96,3					
Organische stof	% (m/m) ds	<0,7	0,49					
Gloeirest	% (m/m) ds	99						
Korrelgrootte < 2 µm (Lutum)	% (m/m) ds	2,9	2,9					
Metalen								
Barium (Ba)	mg/kg ds	<20	48,76		20	190	555	920
Cadmium (Cd)	mg/kg ds	<0,20	0,2377	-	0,2	0,6	6,8	13
Kobalt (Co)	mg/kg ds	<3,0	6,721	-	3	15	103	190
Koper (Cu)	mg/kg ds	<5,0	7,023	-	5	40	115	190
Kwik (Hg)	mg/kg ds	<0,050	0,0495	-	0,05	0,15	18,1	36
Molybdeen (Mo)	mg/kg ds	<1,5	1,05	-	1,5	1,5	95,8	190
Nikkel (Ni)	mg/kg ds	<4,0	7,597	-	4	35	67,5	100
Lood (Pb)	mg/kg ds	<10	10,84	-	10	50	290	530
Zink (Zn)	mg/kg ds	<20	31,77	-	20	140	430	720
Minerale olie								
Minerale olie (C10-C12)	mg/kg ds	<3,0	10,5					
Minerale olie (C12-C16)	mg/kg ds	<5,0	17,5					
Minerale olie (C16-C21)	mg/kg ds	<5,0	17,5					
Minerale olie (C21-C30)	mg/kg ds	<11	38,5					
Minerale olie (C30-C35)	mg/kg ds	<5,0	17,5					
Minerale olie (C35-C40)	mg/kg ds	<6,0	21					
Minerale olie totaal (C10-C40)	mg/kg ds	<35	122,5	-	35	190	2600	5000
Polychloorbifenylen, PCB								
PCB 28	mg/kg ds	<0,0010	0,0035					
PCB 52	mg/kg ds	<0,0010	0,0035					
PCB 101	mg/kg ds	<0,0010	0,0035					
PCB 118	mg/kg ds	<0,0010	0,0035					
PCB 138	mg/kg ds	<0,0010	0,0035					
PCB 153	mg/kg ds	<0,0010	0,0035					
PCB 180	mg/kg ds	<0,0010	0,0035					
PCB (som 7) (factor 0,7)	mg/kg ds	0,0049	0,0245	-	0,007	0,02	0,51	1
Polycyclische Aromatische Koolwaterstoffen, PAH								
Naftaleen	mg/kg ds	<0,050	0,035					
Fenanthreen	mg/kg ds	<0,050	0,035					
Anthraceen	mg/kg ds	<0,050	0,035					
Fluoranthreen	mg/kg ds	<0,050	0,035					
Benzo(a)anthraceen	mg/kg ds	<0,050	0,035					
Chryseen	mg/kg ds	<0,050	0,035					
Benzo(k)fluoranthreen	mg/kg ds	<0,050	0,035					
Benzo(a)pyreen	mg/kg ds	<0,050	0,035					
Benzo(ghi)peryleen	mg/kg ds	<0,050	0,035					
Indeno(123-cd)pyreen	mg/kg ds	<0,050	0,035					
PAK VROM (10) (factor 0,7)	mg/kg ds	0,35	0,35	-	0,35	1,5	20,8	40

Legenda

Nr. Analytico-nr Monster
 4 11520289 MM04 A01 (100-150) A01 (150-200) A02 (50-100) A02(100-150) A02 (150-200) A04 (80-100) A04 (100-150)

Eindoordeel: Voldoet aan Achtergrondwaarde

Gebruikte afkortingen

- kleiner dan of gelijk aan Achtergrondwaarde
 * groter dan Achtergrondwaarde
 ** groter dan Tussenwaarde
 *** groter dan Interventiewaarde

GSSD Gestandaardiseerd gehalte
 RG Vereiste Rapportagegrens
 AW Achtergrondwaarde
 T Tussenwaarde
 I Interventiewaarde

Deze toetsing is uitgevoerd met behulp van BoToVa.

Zie voor info: <http://www.rwsleefomgeving.nl/onderwerpen/bodem-ondergrond/bbk/instrumenten/botova/>
 N.B.: de vermelde tussenwaarde is door PAIS berekend en is niet afkomstig uit BoToVa

BoToVa T1 Beoordeling kwaliteit van grond en bagger bij toepassing op of in de lan

Projectnummer 20293901A
 Projectnaam Melderslo, Blakterweg 18
 Ordernummer
 Datum monstername 12-08-2020
 Monsteremer
 Certificaatnummer 2020123297
 Startdatum 13-08-2020
 Rapportagedatum 19-08-2020

Analyse	Eenheid	1	GSSD	Oordeel	RG Eis	AW	Wonen	Industrie	IW
Bodemtype correctie									
Organische stof		2,4							
Korrelgrootte < 2 µm (Lutum)		2,9							
Voorbehandeling									
Cryogeen malen AS3000		Uitgevoerd							
Bodemkundige analyses									
Malen m.b.v. Kaakbreker en spleet verdeler (1kg)		Uitgevoerd							
Droge stof	% (m/m)	91,6	91,6						
Organische stof	% (m/m) ds	2,4	2,4						
Gloeirest	% (m/m) ds	97							
Korrelgrootte < 2 µm (Lutum)	% (m/m) ds	2,9	2,9						
Metalen									
Barium (Ba)	mg/kg ds	<20	48,76		20				920
Cadmium (Cd)	mg/kg ds	0,35	0,5837	<=AW	0,2	0,6	1,2	4,3	13
Kobalt (Co)	mg/kg ds	<3,0	6,721	<=AW	3	15	35	190	190
Koper (Cu)	mg/kg ds	11	21,78	<=AW	5	40	54	190	190
Kwik (Hg)	mg/kg ds	<0,050	0,0494	<=AW	0,05	0,15	0,83	4,8	36
Molybdeen (Mo)	mg/kg ds	<1,5	1,05	<=AW	1,5	1,5	88	190	190
Nikkel (Ni)	mg/kg ds	4,3	11,67	<=AW	4	35		100	100
Lood (Pb)	mg/kg ds	18	27,67	<=AW	10	50	210	530	530
Zink (Zn)	mg/kg ds	40	89,89	<=AW	20	140	200	720	720
Minerale olie									
Minerale olie (C10-C12)	mg/kg ds	<3,0	8,75						
Minerale olie (C12-C16)	mg/kg ds	<5,0	14,58						
Minerale olie (C16-C21)	mg/kg ds	<5,0	14,58						
Minerale olie (C21-C30)	mg/kg ds	<11	32,08						
Minerale olie (C30-C35)	mg/kg ds	5	20,83						
Minerale olie (C35-C40)	mg/kg ds	<6,0	17,5						
Minerale olie totaal (C10-C40)	mg/kg ds	<35	102,1	<=AW	35	190	190	500	5000
Polychloorbifenylen, PCB									
PCB 28	mg/kg ds	<0,0010	0,0029						
PCB 52	mg/kg ds	<0,0010	0,0029						
PCB 101	mg/kg ds	<0,0010	0,0029						
PCB 118	mg/kg ds	<0,0010	0,0029						
PCB 138	mg/kg ds	<0,0010	0,0029						
PCB 153	mg/kg ds	<0,0010	0,0029						
PCB 180	mg/kg ds	<0,0010	0,0029						
PCB (som 7) (factor 0,7)	mg/kg ds	0,0049	0,0204	<=AW	0,0049	0,02	0,04	0,5	1
Polycyclische Aromatische Koolwaterstoffen, PAH									
Naftaleen	mg/kg ds	<0,050	0,035						
Fenantheen	mg/kg ds	<0,050	0,035						
Anthraceen	mg/kg ds	<0,050	0,035						
Fluorantheen	mg/kg ds	<0,050	0,035						
Benzo(a)anthraceen	mg/kg ds	<0,050	0,035						
Chryseen	mg/kg ds	<0,050	0,035						
Benzo(k)fluorantheen	mg/kg ds	<0,050	0,035						
Benzo(a)pyreen	mg/kg ds	<0,050	0,035						
Benzo(ghi)peryleen	mg/kg ds	<0,050	0,035						
Indeno(123-cd)pyreen	mg/kg ds	<0,050	0,035						
PAK VROM (10) (factor 0,7)	mg/kg ds	0,35	0,35	<=AW	0,5	1,5	6,8	40	40

Legenda

Nr. Analytico-nr Monster
 1 11520286 MM01 A06 (50-100) A07 (30-50)

Eindoordeel: Altijd toepasbaar

Gebruikte afkortingen

GSSD Gestandaardiseerd gehalte
 AW Achtergrondwaarde
 <= AW kleiner dan of gelijk aan Achtergrondwaarde
 RG Eis Vereiste rapportagegrens
 IW Interventiewaarde

Deze toetsing is uitgevoerd met behulp van BoToVa.

Zie voor info: <http://www.rwsleefomgeving.nl/onderwerpen/bodem-ondergrond/bbk/instrumenten/botova/>

BoToVa T1 Beoordeling kwaliteit van grond en bagger bij toepassing op of in de lan

Projectnummer 20293901A
 Projectnaam Melderslo, Blakterweg 18
 Ordernummer
 Datum monstername 12-08-2020
 Monsteremer
 Certificaatnummer 2020123297
 Startdatum 13-08-2020
 Rapportagedatum 19-08-2020

Analyse	Eenheid	2	GSSD	Oordeel	RG Eis	AW	Wonen	Industrie	IW
Bodemtype correctie									
Organische stof		3							
Korrelgrootte < 2 µm (Lutum)		4,1							
Voorbehandeling									
Cryogeen malen AS3000		Uitgevoerd							
Bodemkundige analyses									
Droge stof	% (m/m)	90,9	90,9						
Organische stof	% (m/m) ds	3	3						
Gloeirest	% (m/m) ds	97							
Korrelgrootte < 2 µm (Lutum)	% (m/m) ds	4,1	4,1						
Metalen									
Barium (Ba)	mg/kg ds	<20	42,97		20				920
Cadmium (Cd)	mg/kg ds	0,25	0,3991	<=AW	0,2	0,6	1,2	4,3	13
Kobalt (Co)	mg/kg ds	<3,0	6,004	<=AW	3	15	35	190	190
Koper (Cu)	mg/kg ds	6,3	11,78	<=AW	5	40	54	190	190
Kwik (Hg)	mg/kg ds	<0,050	0,0482	<=AW	0,05	0,15	0,83	4,8	36
Molybdeen (Mo)	mg/kg ds	<1,5	1,05	<=AW	1,5	1,5	88	190	190
Nikkel (Ni)	mg/kg ds	<4,0	6,95	<=AW	4	35		100	100
Lood (Pb)	mg/kg ds	10	14,89	<=AW	10	50	210	530	530
Zink (Zn)	mg/kg ds	27	56,59	<=AW	20	140	200	720	720
Minerale olie									
Minerale olie (C10-C12)	mg/kg ds	<3,0	7						
Minerale olie (C12-C16)	mg/kg ds	<5,0	11,67						
Minerale olie (C16-C21)	mg/kg ds	<5,0	11,67						
Minerale olie (C21-C30)	mg/kg ds	<11	25,67						
Minerale olie (C30-C35)	mg/kg ds	5,6	18,67						
Minerale olie (C35-C40)	mg/kg ds	<6,0	14						
Minerale olie totaal (C10-C40)	mg/kg ds	<35	81,67	<=AW	35	190	190	500	5000
Polychloorbifenylen, PCB									
PCB 28	mg/kg ds	<0,0010	0,0023						
PCB 52	mg/kg ds	<0,0010	0,0023						
PCB 101	mg/kg ds	<0,0010	0,0023						
PCB 118	mg/kg ds	<0,0010	0,0023						
PCB 138	mg/kg ds	<0,0010	0,0023						
PCB 153	mg/kg ds	<0,0010	0,0023						
PCB 180	mg/kg ds	<0,0010	0,0023						
PCB (som 7) (factor 0,7)	mg/kg ds	0,0049	0,0163	<=AW	0,0049	0,02	0,04	0,5	1
Polycyclische Aromatische Koolwaterstoffen, PAH									
Naftaleen	mg/kg ds	<0,050	0,035						
Fenantheen	mg/kg ds	<0,050	0,035						
Anthraceen	mg/kg ds	<0,050	0,035						
Fluorantheen	mg/kg ds	<0,050	0,035						
Benzo(a)anthraceen	mg/kg ds	<0,050	0,035						
Chryseen	mg/kg ds	<0,050	0,035						
Benzo(k)fluorantheen	mg/kg ds	<0,050	0,035						
Benzo(a)pyreen	mg/kg ds	<0,050	0,035						
Benzo(ghi)peryleen	mg/kg ds	<0,050	0,035						
Indeno(123-cd)pyreen	mg/kg ds	<0,050	0,035						
PAK VROM (10) (factor 0,7)	mg/kg ds	0,35	0,35	<=AW	0,5	1,5	6,8	40	40

Legenda

Nr. Analytico-nr Monster
 2 11520287 MM02 A04 (0-50) A11 (0-50) A13 (0-50) A14 (0-50) A15 (0-50)

Eindoordeel: Altijd toepasbaar

Gebruikte afkortingen

GSSD Gestandaardiseerd gehalte
 AW Achtergrondwaarde
 <= AW kleiner dan of gelijk aan Achtergrondwaarde
 RG Eis Vereiste rapportagegrens
 IW Interventiewaarde

Deze toetsing is uitgevoerd met behulp van BoToVa.

Zie voor info: <http://www.rwsleefomgeving.nl/onderwerpen/bodem-ondergrond/bbk/instrumenten/botova/>

BoToVa T1 Beoordeling kwaliteit van grond en bagger bij toepassing op of in de lan

Projectnummer 20293901A
 Projectnaam Melderslo, Blakterweg 18
 Ordernummer
 Datum monstername 12-08-2020
 Monstername
 Certificaatnummer 2020123297
 Startdatum 13-08-2020
 Rapportagedatum 19-08-2020

Analyse	Eenheid	3	GSSD	Oordeel	RG Eis	AW	Wonen	Industrie	IW
Bodemtype correctie									
Organische stof		3							
Korrelgrootte < 2 µm (Lutum)		3,3							
Voorbehandeling									
Cryogeen malen AS3000		Uitgevoerd							
Bodemkundige analyses									
Droge stof	% (m/m)	88,7	88,7						
Organische stof	% (m/m) ds	3	3						
Gloeirest	% (m/m) ds	97							
Korrelgrootte < 2 µm (Lutum)	% (m/m) ds	3,3	3,3						
Metalen									
Barium (Ba)	mg/kg ds	<20	46,67		20				920
Cadmium (Cd)	mg/kg ds	0,31	0,5006	<=AW	0,2	0,6	1,2	4,3	13
Kobalt (Co)	mg/kg ds	<3,0	6,464	<=AW	3	15	35	190	190
Koper (Cu)	mg/kg ds	8,3	15,91	<=AW	5	40	54	190	190
Kwik (Hg)	mg/kg ds	0,09	0,1256	<=AW	0,05	0,15	0,83	4,8	36
Molybdeen (Mo)	mg/kg ds	<1,5	1,05	<=AW	1,5	1,5	88	190	190
Nikkel (Ni)	mg/kg ds	<4,0	7,368	<=AW	4	35		100	100
Lood (Pb)	mg/kg ds	13	19,63	<=AW	10	50	210	530	530
Zink (Zn)	mg/kg ds	31	67,39	<=AW	20	140	200	720	720
Minerale olie									
Minerale olie (C10-C12)	mg/kg ds	<3,0	7						
Minerale olie (C12-C16)	mg/kg ds	<5,0	11,67						
Minerale olie (C16-C21)	mg/kg ds	<5,0	11,67						
Minerale olie (C21-C30)	mg/kg ds	<11	25,67						
Minerale olie (C30-C35)	mg/kg ds	<5,0	11,67						
Minerale olie (C35-C40)	mg/kg ds	<6,0	14						
Minerale olie totaal (C10-C40)	mg/kg ds	<35	81,67	<=AW	35	190	190	500	5000
Polychloorbifenylen, PCB									
PCB 28	mg/kg ds	<0,0010	0,0023						
PCB 52	mg/kg ds	<0,0010	0,0023						
PCB 101	mg/kg ds	<0,0010	0,0023						
PCB 118	mg/kg ds	<0,0010	0,0023						
PCB 138	mg/kg ds	<0,0010	0,0023						
PCB 153	mg/kg ds	<0,0010	0,0023						
PCB 180	mg/kg ds	<0,0010	0,0023						
PCB (som 7) (factor 0,7)	mg/kg ds	0,0049	0,0163	<=AW	0,0049	0,02	0,04	0,5	1
Polycyclische Aromatische Koolwaterstoffen, PAH									
Naftaleen	mg/kg ds	<0,050	0,035						
Fenanthreen	mg/kg ds	<0,050	0,035						
Anthraceen	mg/kg ds	<0,050	0,035						
Fluorantheen	mg/kg ds	<0,050	0,035						
Benzo(a)anthraceen	mg/kg ds	<0,050	0,035						
Chryseen	mg/kg ds	<0,050	0,035						
Benzo(k)fluorantheen	mg/kg ds	<0,050	0,035						
Benzo(a)pyreen	mg/kg ds	<0,050	0,035						
Benzo(ghi)peryleen	mg/kg ds	<0,050	0,035						
Indeno(123-cd)pyreen	mg/kg ds	<0,050	0,035						
PAK VROM (10) (factor 0,7)	mg/kg ds	0,35	0,35	<=AW	0,5	1,5	6,8	40	40

Legenda

Nr. Analytico-nr Monster
 3 11520288 MM03 A03 (0-50) A08 (0-50) A09 (0-50) A10 (0-50) A12 (0-50)

Eindoordeel: Altijd toepasbaar

Gebruikte afkortingen

GSSD Gestandaardiseerd gehalte
 AW Achtergrondwaarde
 <= AW kleiner dan of gelijk aan Achtergrondwaarde
 RG Eis Vereiste rapportagegrens
 IW Interventiewaarde

Deze toetsing is uitgevoerd met behulp van BoToVa.

Zie voor info: <http://www.rwsleefomgeving.nl/onderwerpen/bodem-ondergrond/bbk/instrumenten/botova/>

BoToVa T1 Beoordeling kwaliteit van grond en bagger bij toepassing op of in de lan

Projectnummer 20293901A
 Projectnaam Melderslo, Blakterweg 18
 Ordernummer
 Datum monstername 12-08-2020
 Monsteremer
 Certificaatnummer 2020123297
 Startdatum 13-08-2020
 Rapportagedatum 19-08-2020

Analyse	Eenheid	4	GSSD	Oordeel	RG Eis	AW	Wonen	Industrie	IW
Bodemtype correctie									
Organische stof		0,7							
Korrelgrootte < 2 µm (Lutum)		2,9							
Voorbehandeling									
Cryogeen malen AS3000		Uitgevoerd							
Bodemkundige analyses									
Droge stof	% (m/m)	96,3	96,3						
Organische stof	% (m/m) ds	<0,7	0,49						
Gloeirest	% (m/m) ds	99							
Korrelgrootte < 2 µm (Lutum)	% (m/m) ds	2,9	2,9						
Metalen									
Barium (Ba)	mg/kg ds	<20	48,76		20				920
Cadmium (Cd)	mg/kg ds	<0,20	0,2377	<=AW	0,2	0,6	1,2	4,3	13
Kobalt (Co)	mg/kg ds	<3,0	6,721	<=AW	3	15	35	190	190
Koper (Cu)	mg/kg ds	<5,0	7,023	<=AW	5	40	54	190	190
Kwik (Hg)	mg/kg ds	<0,050	0,0495	<=AW	0,05	0,15	0,83	4,8	36
Molybdeen (Mo)	mg/kg ds	<1,5	1,05	<=AW	1,5	1,5	88	190	190
Nikkel (Ni)	mg/kg ds	<4,0	7,597	<=AW	4	35		100	100
Lood (Pb)	mg/kg ds	<10	10,84	<=AW	10	50	210	530	530
Zink (Zn)	mg/kg ds	<20	31,77	<=AW	20	140	200	720	720
Minerale olie									
Minerale olie (C10-C12)	mg/kg ds	<3,0	10,5						
Minerale olie (C12-C16)	mg/kg ds	<5,0	17,5						
Minerale olie (C16-C21)	mg/kg ds	<5,0	17,5						
Minerale olie (C21-C30)	mg/kg ds	<11	38,5						
Minerale olie (C30-C35)	mg/kg ds	<5,0	17,5						
Minerale olie (C35-C40)	mg/kg ds	<6,0	21						
Minerale olie totaal (C10-C40)	mg/kg ds	<35	122,5	<=AW	35	190	190	500	5000
Polychloorbifenylen, PCB									
PCB 28	mg/kg ds	<0,0010	0,0035						
PCB 52	mg/kg ds	<0,0010	0,0035						
PCB 101	mg/kg ds	<0,0010	0,0035						
PCB 118	mg/kg ds	<0,0010	0,0035						
PCB 138	mg/kg ds	<0,0010	0,0035						
PCB 153	mg/kg ds	<0,0010	0,0035						
PCB 180	mg/kg ds	<0,0010	0,0035						
PCB (som 7) (factor 0,7)	mg/kg ds	0,0049	0,0245	<=AW	0,0049	0,02	0,04	0,5	1
Polycyclische Aromatische Koolwaterstoffen, PAH									
Naftaleen	mg/kg ds	<0,050	0,035						
Fenanthreen	mg/kg ds	<0,050	0,035						
Anthraceen	mg/kg ds	<0,050	0,035						
Fluorantheen	mg/kg ds	<0,050	0,035						
Benzo(a)anthraceen	mg/kg ds	<0,050	0,035						
Chryseen	mg/kg ds	<0,050	0,035						
Benzo(k)fluorantheen	mg/kg ds	<0,050	0,035						
Benzo(a)pyreen	mg/kg ds	<0,050	0,035						
Benzo(ghi)peryleen	mg/kg ds	<0,050	0,035						
Indeno(123-cd)pyreen	mg/kg ds	<0,050	0,035						
PAK VROM (10) (factor 0,7)	mg/kg ds	0,35	0,35	<=AW	0,5	1,5	6,8	40	40

Legenda

Nr. Analytico-nr Monster
 4 11520289 MM04 A01 (100-150) A01 (150-200) A02 (50-100) A02(100-150) A02 (150-200) A04 (80-100) A04 (100-150)

Eindoordeel: Altijd toepasbaar

Gebruikte afkortingen

GSSD Gestandaardiseerd gehalte
 AW Achtergrondwaarde
 <= AW kleiner dan of gelijk aan Achtergrondwaarde
 RG Eis Vereiste rapportagegrens
 IW Interventiewaarde

Deze toetsing is uitgevoerd met behulp van BoToVa.

Zie voor info: <http://www.rwsleefomgeving.nl/onderwerpen/bodem-ondergrond/bbk/instrumenten/botova/>

BoToVa T13 Toetsing Wbb grondwater (ondiep)

Projectnummer 20293901A
 Projectnaam Melderslo, Blakterweg 18
 Ordernummer
 Datum monsternamen 24-08-2020
 Monsternemer Guus Niëns
 Certificaatnummer 2020128367
 Startdatum 24-08-2020
 Rapportagedatum 26-08-2020

Analyse	Eenheid	1	GSSD	Oordeel	RG	S	T	I
Metalen								
Barium (Ba)	µg/L	38	38	-	20	50	337,5	625
Cadmium (Cd)	µg/L	<0,20	0,14	-	0,2	0,4	3,2	6
Kobalt (Co)	µg/L	3,1	3,1	-	2	20	60	100
Koper (Cu)	µg/L	<2,0	1,4	-	2	15	45	75
Kwik (Hg)	µg/L	<0,050	0,035	-	0,05	0,05	0,175	0,3
Molybdeen (Mo)	µg/L	<2,0	1,4	-	2	5	152,5	300
Nikkel (Ni)	µg/L	<3,0	2,1	-	3	15	45	75
Lood (Pb)	µg/L	<2,0	1,4	-	2	15	45	75
Zink (Zn)	µg/L	27	27	-	10	65	432,5	800
Vluchtige Aromatische Koolwaterstoffen								
Benzeen	µg/L	<0,20	0,14	-	0,2	0,2	15,1	30
Tolueen	µg/L	<0,20	0,14	-	0,2	7	503,5	1000
Ethylbenzeen	µg/L	<0,20	0,14	-	0,2	4	77	150
o-Xyleen	µg/L	<0,10	0,07	-				
m,p-Xyleen	µg/L	<0,20	0,14	-				
Xylenen (som) factor 0,7	µg/L	0,21	0,21	-	0,2	0,2	35,1	70
BTEX (som)	µg/L	<0,90		-				
Naftaleen	µg/L	<0,020	0,014	-	0,02	0,01	35,01	70
Styreen	µg/L	<0,20	0,14	-	0,2	6	153	300
Vluchtige organische halogeenkoolwaterstoffen								
Dichloormethaan	µg/L	<0,20	0,14	-	0,2	0,01	500	1000
Trichloormethaan	µg/L	<0,20	0,14	-	0,2	6	203	400
Tetrachloormethaan	µg/L	<0,10	0,07	-	0,1	0,01	5,005	10
Trichlooretheen	µg/L	<0,20	0,14	-	0,2	24	262	500
Tetrachlooretheen	µg/L	<0,10	0,07	-	0,1	0,01	20	40
1,1-Dichloorethaan	µg/L	<0,20	0,14	-	0,2	7	453,5	900
1,2-Dichloorethaan	µg/L	<0,20	0,14	-	0,2	7	203,5	400
1,1,1-Trichloorethaan	µg/L	<0,10	0,07	-	0,1	0,01	150	300
1,1,2-Trichloorethaan	µg/L	<0,10	0,07	-	0,1	0,01	65	130
cis 1,2-Dichlooretheen	µg/L	<0,10	0,07	-				
trans 1,2-Dichlooretheen	µg/L	<0,10	0,07	-				
CKW (som)	µg/L	<1,6		-				
Tribroommethaan	µg/L	<0,20	0,14	-				630
Vinylchloride	µg/L	<0,10	0,07	-	0,2	0,01	2,505	5
1,1-Dichlooretheen	µg/L	<0,10	0,07	-	0,1	0,01	5,005	10
1,2-Dichlooretheen (Som) factor 0,7	µg/L	0,14	0,14	-	0,2	0,01	10,01	20
1,1-Dichloorpropan	µg/L	<0,20	0,14	-				
1,2-Dichloorpropan	µg/L	<0,20	0,14	-				
1,3-Dichloorpropan	µg/L	<0,20	0,14	-				
Dichloorpropanen som factor 0.7	µg/L	0,42	0,42	-	0,6	0,8	40,4	80
Minerale olie								
Minerale olie (C10-C12)	µg/L	<10	7	-				
Minerale olie (C12-C16)	µg/L	<10	7	-				
Minerale olie (C16-C21)	µg/L	<10	7	-				
Minerale olie (C21-C30)	µg/L	<15	10,5	-				
Minerale olie (C30-C35)	µg/L	<10	7	-				
Minerale olie (C35-C40)	µg/L	<10	7	-				
Minerale olie totaal (C10-C40)	µg/L	<50	35	-	50	50	325	600
Extra parameters								
som 16 aromatische oplosmiddelen	µg/L		0,77	Geen oordeel mogelijk				

Legenda

Nr. Analytico-nr Monster
 1 11535711 A01-1-1

Eindoordeel: Voldoet aan Streefwaarde

Gebruikte afkortingen

- kleiner dan of gelijk aan Streefwaarde
 * groter dan Streefwaarde
 ** groter dan Tussenwaarde
 *** groter dan Interventiewaarde

GSSD Gestandaardiseerd gehalte
 RG Vereiste Rapportagegrens
 S Streefwaarde
 T Tussenwaarde
 I Interventiewaarde

Deze toetsing is uitgevoerd met behulp van BoToVa.

Zie voor info: <http://www.rwsleefomgeving.nl/onderwerpen/bodem-ondergrond/bbk/instrumenten/botova/>

N.B.: de vermelde tussenwaarde is door PAIS berekend en is niet afkomstig uit BoToVa

Bijlage | 5

Achtergrondinformatie

1 Toelichting bij verschillende onderzoeken/onderzoeksstappen

Vooronderzoek: Ook wel bekend als historisch onderzoek. Het betreft het verzamelen van informatie over de locatie middels archiefonderzoek, historisch bronnen en kaarten en een locatie-inspectie. Het vooronderzoek wordt uitgevoerd conform de NEN 5725.

Verkendend bodemonderzoek: Op basis van de gekozen strategie (onverdachte of verdachte locatie) worden een aantal boringen en/of peilbuizen geplaatst. Een aantal grond- en grondwatermonsters wordt geanalyseerd op de relevante parameters. In de rapportage wordt verwoord of de milieuhygiënische kwaliteit voldoende is voor hetgeen is voorgenomen of dat nader bodemonderzoek noodzakelijk is. Het verkendend bodemonderzoek wordt uitgevoerd conform de NEN 5740.

Nader bodemonderzoek: Het in één of meerdere fasen vaststellen van de aard, oorzaak, mate, omvang en ligging van een verontreiniging. In de rapportage wordt de verontreinigingssituatie omschreven. Over het algemeen wordt ook een risicobeoordeling uitgevoerd (bepaling ernst en spoedeisendheid). Uitvoering (behoudens voor asbest) conform de NTA 5755.

Verkendend asbest in grondonderzoek: Onderzoek naar asbest in de bodem met minder dan 50 gewichtsprocent bodemvreemd materiaal. In de rapportage wordt verwoord of het asbestgehalte aanleiding geeft tot nader onderzoek. Uitvoering conform de NEN 5707.

Verkendend asbest in puinonderzoek: Onderzoek naar asbest in funderingslagen, stortlocaties en wegen met meer dan 50 gewichtsprocent bodemvreemd materiaal. In de rapportage wordt verwoord of het asbestgehalte aanleiding geeft tot nader onderzoek. Uitvoering conform de NEN 5897.

Nader asbest in grond- of puinonderzoek: onderzoek naar de oorzaak, mate, omvang en ligging van een asbestverontreiniging. In de rapportage worden de verontreinigingssituatie omschreven. Over het algemeen wordt ook een risicobeoordeling uitgevoerd (bepaling ernst en spoedeisendheid). Uitvoering conform de NEN 5707 of NEN 5897.

Partijkeuring: Ook wel bekend als AP04. Een onderzoek gericht op het vervoeren en elders toepassen van grond of bouwstof. In de rapportage worden de hergebruiksmogelijkheden verwoord.

2 Toetsingskader

De toetsingen worden conform de geldende richtlijnen uitgevoerd. Voor parameters anders dan asbest geschiedt dit middels BoToVa (Bodem Toets- en Validatieservice). In de toetstabellen zijn ook de normwaarden voor de geanalyseerde parameters weergegeven.

De toetsingswaarden zijn opgenomen in de Regeling Bodemkwaliteit bijlage B en de Circulaire Bodemsanering bijlage 1. De meest recente versies zijn te raadplegen via wetten.overheid.nl.

De toetsingswaarden zijn als volgt gedefinieerd:

Achtergrondwaarde

Voor grond en baggerspecie bij regeling vastgestelde gehalten aan chemische stoffen voor een goede bodemkwaliteit, waarvoor geldt dat er geen sprake is van belasting door lokale verontreinigingbronnen. Deze waarden zijn (door gemeenten) vastgesteld in het project 'achtergrondwaarden 2000 (AW 2000)'.

Interventiewaarde

Waarde waarmee voor verontreinigende stoffen in grond en grondwater het concentratieniveau wordt aangegeven waarboven sprake is van ernstige vermindering of dreigende vermindering van de functionele eigenschappen die de bodem heeft voor mens, plant of dier.

Streefwaarden grondwater

Aanduiding van het ijkpunt voor de milieukwaliteit voor de lange termijn, uitgaande van verwaarloosbare risico's voor het ecosysteem waarbij voor metalen onderscheid wordt gemaakt tussen diep en ondiep grondwater.

Tussenwaarde

Voor grond: het rekenkundig gemiddelde van de achtergrondwaarde en de interventiewaarde van een verontreinigende stof.

Voor grondwater: het rekenkundig gemiddelde van de streefwaarde en de interventiewaarde van een verontreinigende stof.

De tussenwaarde is de concentratiegrens waarboven in beginsel nader onderzoek wordt uitgevoerd, omdat het vermoeden van ernstige bodemverontreiniging bestaat.

Naast de toetsing aan de bovenstaande waarden kan ook (indicatief) getoetst worden aan bodemkwaliteitsklassen (Altijd Toepasbaar, Wonen, Industrie, Niet of Nooit Toepasbaar).

3 Betrouwbaarheid van onderzoeken

Bodemonderzoeken worden op zorgvuldige wijze verricht volgens de algemeen gebruikelijke inzichten en methoden. Het gehele proces van offerte tot en met rapportage is geborgd in een gecertificeerd ISO 9001 kwaliteitssysteem. Analyses vinden, tenzij anders vermeld, plaats in geaccrediteerde laboratoria.

HMB B.V. streeft bij elk bodem- en/of grondwateronderzoek naar een optimale representativiteit. Echter, een dergelijk onderzoek is gebaseerd op het verrichten van een beperkt aantal boringen en het nemen van een beperkt aantal monsters. Hierdoor blijft het mogelijk, dat plaatselijke afwijkingen in de samenstelling van grond en/of grondwater aanwezig zijn, welke tijdens het onderzoek niet naar voren zijn gekomen.

HMB B.V. is niet aansprakelijk voor hieruit voortvloeiende schade of gevolgen van welke aard ook.

Hierbij wordt er tevens op gewezen, dat het uitgevoerde bodemonderzoek een momentopname is. Beïnvloeding van grond- en grondwaterkwaliteit zal ook plaats kunnen vinden na uitvoering van dit onderzoek, bijvoorbeeld door bouwrijp maken of aanvoer van grond van elders.

Naarmate een langere tijd is verlopen na uitvoering van het onderzoek, dient men meer voorzichtigheid te betrachten en voorbehoud te maken bij het gebruik van de onderzoeksresultaten.

Bijlage | 6

Kadastrale kaart en siuatietekening

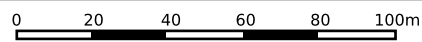

<p>12345 25</p> <p>— Vastgestelde kadastrale grens — Voorlopige kadastrale grens — Administratieve kadastrale grens — Bebouwing</p>	<p>Deze kaart is noordgericht</p> <p>Perceelnummer</p> <p>Huisnummer</p>	<p>Schaal 1: 2000</p> <p>Kadastrale gemeente Horst</p> <p>Sectie T</p> <p>Perceel 1363</p>	
---	--	--	---

Voor een eensluitend uittreksel, geleverd op 28 juli 2020
De bewaarder van het kadaster en de openbare registers

Aan dit uittreksel kunnen geen betrouwbare maten worden ontleend.
De Dienst voor het kadaster en de openbare registers behoudt zich de intellectuele eigendomsrechten voor, waaronder het auteursrecht en het databankenrecht.

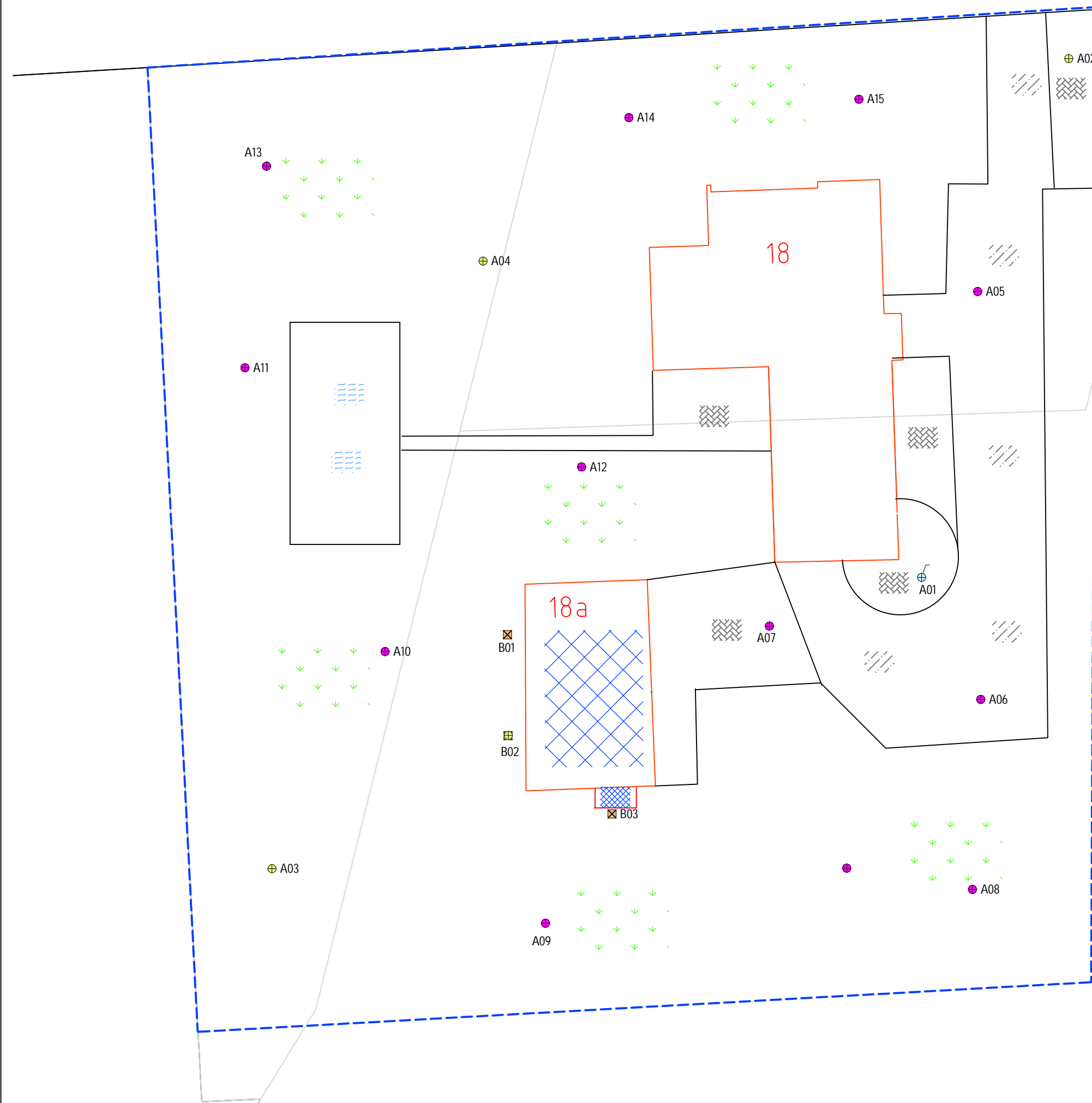

- LEGENDA**
- Boring tot 0,5 m-mv
 - Boring tot 2,0 m-mv
 - Peilbuis
 - Proefgat (0,3 x 0,3m)
 - 25** Huisnummer
 - Onderzoekslocatie
 - Bebouwing (buitenmuur)
 - Perceelgrens (Kadaster)
 - Golfplaat (asbestverdacht)
 - Asfalt
 - Klinkers
 - Zwembad

<i>Locatie:</i> Melderslo, Blaktweg 18			
<i>Type:</i> Verkennd bodemonderzoek			
<i>Omschrijving:</i> Situatietekening			
<i>Projectnr.:</i> 20293901A	<i>Bestandsnaam:</i> Tek01_20293901A		
<i>Formaat:</i> A3	<i>Getekend:</i> GA	<i>Datum:</i> 25-08-2020	<i>Tekeningnr.:</i> 1
<i>Schaal:</i> 1:300			

HMB B.V.

Bezoekadres: Voltaweg 8
 5993 SE Maasbree
Telefoon: 077 - 465 28 08
E-mail: info@hmbgroep.nl
Internet: www.hmbgroep.nl



Aan de maten kunnen geen rechten worden ontleend.



Deskundig advies en gecertificeerde uitvoering van:



ASBEST INVENTARISATIE

HMB B.V. voor de inventarisatie van gebouwen, opstellen asbestbeheersplan en advies op het gebied van asbest.



BODEMONDERZOEK/ BODEMSANERING

HMB B.V. heeft veel ervaring met verschillende types bodemonderzoek. Daarnaast kunnen wij ook de bodemsanering begeleiden.



BODEMENERGIE SYSTEMEN

HMB B.V. is een ervaren en innovatieve partner op het gebied van bodemenergiesystemen in Nederland en België.



MECHANISCHE BORINGEN

HMB B.V. levert een breed spectrum aan diensten. Van milieutechnische boringen tot het aanbrengen van collectoren.