



HISTORISCH BODEMONDERZOEK

KRAAIENHOFLAAN 2

TE LOTTUM





Bodem



Rapportage historisch bodemonderzoek

Kraaienhoflaan 2 te Lottum

Opdrachtgever	Beusmans en Jansen Adviseurs Steeg 12 5975 CE Sevenum
Rapportnummer	5210.001
Versienummer	D1
Status	Eindrapportage
Datum	25 oktober 2017
Vestiging	Limburg Rijksweg Noord 39 6071 KS Swalmen 0475 - 504961 swalmen@econsultancy.nl
Opsteller	ing. M.R.P. Vidal
Paraaf	
Kwaliteitscontrole	ing. D.W.J. Verwijlen
Paraaf	



Kwaliteitszorg

Econsultancy is lid van de Vereniging Kwaliteitsborging Bodembeheer (VKB). De VKB is een vereniging van bodemadvies- en -onderzoeksbureaus en heeft als doel kwaliteitsborging en continue verbetering van de dienstverlening van haar leden op het gebied van bodembeheer. Het VKB keurmerk geeft opdrachtgevers de zekerheid dat het uitvoerend bureau werkt conform de eisen die de VKB aan haar leden stelt op het gebied van competenties en integriteit van medewerkers en het toepassen van vigerende normen en onderzoeksprotocollen.

Econsultancy werkt volgens een dynamisch kwaliteitssysteem, zoals beschreven in het kwaliteitshandboek. Ons kwaliteitssysteem is gecertificeerd volgens de kwaliteitsborgingsnormen van de NEN-EN-ISO 9001:2008.

Betrouwbaarheid

Opgemerkt wordt dat geraadpleegde bronnen niet altijd zonder fouten en volledig zijn. Daar Econsultancy voor het verkrijgen van historische informatie afhankelijk is van deze bronnen, kan Econsultancy niet instaan voor de juistheid en volledigheid van deze informatie.

INHOUDSOPGAVE

1.	INLEIDING	1
2.	GERAADPLEEGDE BRONNEN.....	1
3.	AFBAKENING ONDERZOEKSLOCATIE VOORONDERZOEK	1
4.	GEBRUIK ONDERZOEKSLOCATIE	2
	4.1 Historisch en huidig gebruik onderzoekslocatie	2
	4.2 Toekomstige situatie.....	2
5.	CALAMITEITEN.....	3
6.	UITGEVOERD(E) BODEMONDERZOEK(EN) OP DE ONDERZOEKSLOCATIE.....	3
7.	BELENDEDE PERCELEN/TERREINDELEN	3
8.	INFORMATIE LOKALE/REGIONALE ACHTERGRONDGEHALTEN.....	3
9.	BODEMOPBOUW EN GEOHYDROLOGIE	4
	9.1 Bodemopbouw.....	4
	9.2 Geohydrologie	4
10.	TERREININSPECTIE	4
11.	SAMENVATTING EN CONCLUSIES	5

BIJLAGEN:

1. - Topografische ligging van de locatie
- 2a. - Locatieschets
- 2b. - Foto's onderzoekslocatie
3. - Geraadpleegde bronnen

1. INLEIDING

Econsultancy heeft van Beusmans en Jansen Adviseurs opdracht gekregen voor het uitvoeren van een historisch bodemonderzoek aan de Kraaienhoflaan 2 te Lottum.

Het onderzoek is uitgevoerd in het kader van de voorgenomen bestemmingsplanwijziging.

Het historisch bodemonderzoek heeft tot doel te bepalen of er aanleiding bestaat voor het uitvoeren van een bodemonderzoek conform de NEN 5740, door middel van een archiefonderzoek, een interview met de eigenaar/gebruiker en een terreininspectie.

Het vooronderzoek is verricht conform de NEN 5725:2009 "Bodem - Landbodem - Strategie voor het uitvoeren van vooronderzoek bij verkennend en nader onderzoek".

2. GERAADPLEEGDE BRONNEN

De informatie over de onderzoekslocatie is gebaseerd op de bij de gemeente Horst aan de Maas aanwezige informatie (contactpersoon mevrouw A. Jenniskens-van Rijswick), informatie verkregen van de opdrachtgever (mevr. J.M.C.G. Beusmans) en informatie verkregen uit de op 24 oktober 2017 uitgevoerde terreininspectie.

Van de locatie en de directe omgeving zijn uit verschillende informatiebronnen gegevens verzameld over:

- het historische, huidige en toekomstige gebruik;
- eventuele calamiteiten;
- eventueel eerder uitgevoerde bodemonderzoeken;
- de bodemopbouw en geohydrologie;
- verhardingen, kabels en leidingen.

Bijlage 3 geeft een overzicht van de geraadpleegde bronnen.

3. AFBAKENING ONDERZOEKSLOCATIE VOORONDERZOEK

Het vooronderzoek omvat de onderzoekslocatie en direct hieraan grenzende percelen binnen een afstand van 25 meter.

De onderzoekslocatie ($\pm 610 \text{ m}^2$) ligt aan de Kraaienhoflaan 2 en bevindt zich aan de noordzijde van de kern van Lottum (zie bijlage 1) en is kadastraal bekend gemeente Grubbenvorst, sectie A, nummers 4567 en 4568.

Volgens het Actueel Hoogtebestand Nederland bevindt het maaiveld zich op een hoogte van circa 19 m +NAP en zijn de coördinaten van de onderzoekslocatie $X = 208.925$, $Y = 386.560$.

4. GEBRUIK ONDERZOEKSLOCATIE

4.1 Historisch en huidig gebruik onderzoekslocatie

Volgens historisch kaartmateriaal uit de periode 1900-1955 was de locatie, alsmede de omgeving ervan, destijds hoofdzakelijk in agrarisch gebruik en werd extensief bewoond. In de periode 1955 - 1970 is de locatie bebouwd en heeft de locatie zijn huidige functie verkregen. Tot op heden is dit gebruik van de onderzoekslocatie niet wezenlijk veranderd.

Figuur 1. Uitsnedes historisch kaartmateriaal



De onderzoekslocatie is momenteel deels bebouwd met een woonhuis ($\pm 100 \text{ m}^2$), garage, kantoorruimte en een bedrijfsloods. Voor het oprichten van het woonhuis is in 1975 aan de heer M.P. Teluij een bouwvergunning verleend. Als dakbeschieting zijn destijds eterniet platen gebruikt. Voor de bouw is in 1977 eveneens aan de heer M.P. Teluij een bouwvergunning verleend. Voor de bedrijfsruimte met bijbehorende kantoorruimte is in 1980 een bouwvergunning verleend. Het overige terreindeel is, voor zover bekend, in gebruik geweest als (sier)tuin.

In bijlage 2a is de huidige situatie op een locatieschets weergegeven. Bijlage 2b bevat enkele foto's van de onderzoekslocatie.

Voor zover bij de opdrachtgever en de gemeente Horst aan de Maas bekend, heeft er op de onderzoekslocatie nimmer opslag van oliehoudende producten in ondergrondse of bovengrondse tanks plaatsgevonden.

Er zijn geen aanwijzingen gevonden, die aanleiding geven een asbestverontreiniging op de locatie te verwachten.

4.2 Toekomstige situatie

De initiatiefnemer is voornemens de bestemming van de locatie te wijzigen. Momenteel heeft de locatie een bedrijfsbestemming. De initiatiefnemer is voornemens deze te wijzigen naar een woonbestemming voor de woning. De overige aanwezige bebouwingen gaan als bijgebouwen fungeren.

5. CALAMITEITEN

Voor zover bij de opdrachtgever bekend hebben zich op de onderzoekslocatie in het verleden geen calamiteiten met een bodembedreigend karakter voorgedaan. Ook uit informatie van de gemeente Horst aan de Maas blijkt niet dat er zich in het verleden bodembedreigende calamiteiten hebben voorgedaan.

6. UITGEVOERD(E) BODEMONDERZOEK(EN) OP DE ONDERZOEKSLOCATIE

Op de onderzoekslocatie zijn, voor zover bekend, geen bodemonderzoeken uitgevoerd.

7. BELENDEnde PERCELEN/TERREINDELEN

De onderzoekslocatie is gelegen in het buitengebied van Lottum en gelegen in een van oorsprong agrarisch gebied dat vanaf de jaren '70 van de vorige eeuw geleidelijk een woonfunctie kreeg. In bijlage 3 zijn de geraadpleegde informatiebronnen voor de omliggende terreindelen en belendende percelen binnen 25 meter van de onderzoekslocatie opgenomen. Het bodemgebruik van de omliggende terreindelen is als volgt:

- aan de noordzijde bevindt zich een (sier)tuin behorende bij een woning gelegen aan de Broekhuizerweg;
- aan de oostzijde bevindt zich een (sier)tuin behorende bij een woning gelegen aan de Broekhuizerweg;
- aan de zuidzijde bevindt zich een (sier)tuin behorende bij een woning gelegen aan de Broekhuizerweg;
- aan de westzijde bevindt zich een openbare weg (Kraaienhoflaan).

De huidige eigenaar van de onderzoekslocatie is niets bekend omtrent potentieel bodembedreigende activiteiten op aangrenzende percelen. Er vinden geen (zware) industriële activiteiten in de directe omgeving van de onderzoekslocatie plaats.

Uit de verzamelde informatie blijkt dat er op de aangrenzende percelen geen bodemverontreinigingen zijn te verwachten.

8. INFORMATIE LOKALE/REGIONALE ACHTERGRONDGEHALTEN

Regionaal komen verhoogde concentraties van metalen in het grondwater voor. De provincie Limburg heeft specifieke beleidslijnen geformuleerd met betrekking tot deze regionaal verhoogde concentraties van metalen in het grondwater (zie "Beleidskader bodem 2010", vastgesteld door Gedeputeerde Staten van Limburg op 28 september 2010).

9. BODEMOPBOUW EN GEOHYDROLOGIE

9.1 Bodemopbouw

De onderzoekslocatie ligt volgens de digitale bodemkaart van Nederland in een niet-gekarteerd gebied. De dichtstbijzijnde kaarteenheid betreft een hoge bruine enkeerdgrond, die volgens de Stichting voor Bodemkartering voornamelijk is opgebouwd uit leemarm en zwak lemig fijn zand. De afzettingen, waarin deze bodem is ontstaan, behoren geologisch gezien tot de Formatie van Bostel.

9.2 Geohydrologie

Tectonisch gezien ligt de onderzoekslocatie in de Slenk van Venlo. Deze slenk wordt aan de zuidwestzijde begrensd door de Tegelenbreuk en aan de noordoostzijde door de Grensbreuk. Beide breuken zijn noordwest-zuidoost gericht.

De gemiddelde stand van het freatisch grondwater bedraagt ± 14 m +NAP, waardoor het grondwater zich op $\pm 4,0$ m -mv zou bevinden. Het water van het eerste watervoerend pakket stroomt volgens de isohypsenkaart van de Dienst Grondwaterverkenning van TNO in oostelijke richting.

Op een afstand van ± 1 kilometer ten noorden van de onderzoekslocatie ligt het pompstation "Grubbenvorst". De onttrekking van dit pompstation heeft geen invloed op de grondwaterstroming van het freatisch grondwater. De onderzoekslocatie ligt in een grondwaterbeschermingsgebied voor (niet-) freatisch grondwater.

10. TERREININSPECTIE

Op 24 oktober 2017 is er een terreininspectie uitgevoerd. Deze is gericht op de identificatie van bronnen, die mogelijk hebben geleid of kunnen leiden tot een grond- en/of grondwaterverontreiniging.

De tijdens de terreininspectie aangetroffen situatie komt overeen met de locatiegegevens, zoals deze zijn opgenomen in hoofdstuk 4. Op de onderzoekslocatie zijn geen mogelijke bronnen voor een grond- en/of grondwaterverontreiniging aangetroffen.

Op het maaiveld zijn geen asbestverdachte materialen waargenomen.

11. SAMENVATTING EN CONCLUSIES

Econsultancy heeft in opdracht van Beusmans en Jansen Adviseurs een historisch bodemonderzoek uitgevoerd aan de Kraaienhoflaan 2 te Lottum.

Het onderzoek is uitgevoerd in het kader van de voorgenomen bestemmingsplanwijziging. Er zijn geen aanwijzingen gevonden, die aanleiding geven een asbestverontreiniging op de onderzoekslocatie te verwachten.

Op basis van het vooronderzoek en de terreininspectie kan gesteld worden dat er milieuhygiënisch géén belemmeringen bestaan voor de voorgenomen bouwplannen op de onderzoekslocatie.

De onderzoeksresultaten geven géén aanleiding voor verder bodemonderzoek dan wel een bodemonderzoek op analytische grondslag.

Bijlage 1 Topografische ligging van de locatie



Schaal 1:25.000
Deze kaart is noordgericht



Kraaienhoflaan

(sier)tuin

2

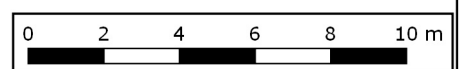

Titel: locatieschets, Kraaienhoflaan 2 te Lottum	A4
 PROJECT: 5210.001	DATUM: 24-10-2017
SCHAAL: 1:200	BIJLAGE: 2a
GETEKEND: RNa	

Legenda

Boringen	
Omschrijving	Symbol
Boring tot 0,5 m -mv	
Boring tot 1,0 m -mv	
Boring tot 1,5 m -mv	
Boring tot 2,0 m -mv	
Boring tot 2,5 m -mv	
Boring tot 3,0 m -mv	
Boring tot 3,5 m -mv	
Boring tot 4,0 m -mv	
Boring tot 4,5 m -mv	
Boring tot 5,0 m -mv	
Peilbuis	
Peilbuis (diep)	
Voorgaande boring tot 0,5 m -mv	
Voorgaande boring tot 1,0 m -mv	
Voorgaande boring tot 1,5 m -mv	
Voorgaande boring tot 2,0 m -mv	
Voorgaande boring tot 2,5 m -mv	
Voorgaande boring tot 3,0 m -mv	
Voorgaande boring tot 3,5 m -mv	
Voorgaande boring tot 4,0 m -mv	
Voorgaande boring tot 4,5 m -mv	
Voorgaande boring tot 5,0 m -mv	
Voorgaande peilbuis	
Voorgaande peilbuis (diep)	
Kernboring 80 mm	
Kernboring 120 mm + boring tot 0,5 m -mv	
Kernboring 120 mm + boring tot 1,0 m -mv	
Kernboring 120 mm + boring tot 1,5 m -mv	
Kernboring 120 mm + boring tot 2,0 m -mv	
Kernboring 120 mm + boring tot 2,5 m -mv	
Kernboring 120 mm + boring tot 3,0 m -mv	
Kernboring 120 mm + boring tot 3,5 m -mv	
Kernboring 120 mm + boring tot 4,0 m -mv	
Kernboring 120 mm + boring tot 4,5 m -mv	
Kernboring 120 mm + boring tot 5,0 m -mv	
Kernboring 120 mm	

Boringen	
Omschrijving	Symbol
Asbestgat 30x30x50	
Asbestgat 30x30x50 + boring tot 0,5 m -mv	
Asbestgat 30x30x50 + boring tot 1,0 m -mv	
Asbestgat 30x30x50 + boring tot 1,5 m -mv	
Asbestgat 30x30x50 + boring tot 2,0 m -mv	
Asbestgat 30x30x50 + boring tot 2,5 m -mv	
Asbestgat 30x30x50 + boring tot 3,0 m -mv	
Asbestgat 30x30x50 + boring tot 3,5 m -mv	
Asbestgat 30x30x50 + boring tot 4,0 m -mv	
Asbestgat 30x30x50 + boring tot 4,5 m -mv	
Asbestgat 30x30x50 + boring tot 5,0 m -mv	
Asbestgat 30x30x50 + peilbuis	
Asbestgat 30x30x50 + peilbuis (diep)	
Asbestgat 100x100x50	
Asbestgat 100x100x50 + boring tot 0,5 m -mv	
Asbestgat 100x100x50 + boring tot 1,0 m -mv	
Asbestgat 100x100x50 + boring tot 1,5 m -mv	
Asbestgat 100x100x50 + boring tot 2,0 m -mv	
Asbestgat 100x100x50 + boring tot 2,5 m -mv	
Asbestgat 100x100x50 + boring tot 3,0 m -mv	
Asbestgat 100x100x50 + boring tot 3,5 m -mv	
Asbestgat 100x100x50 + boring tot 4,0 m -mv	
Asbestgat 100x100x50 + boring tot 4,5 m -mv	
Asbestgat 100x100x50 + boring tot 5,0 m -mv	
Asbestgat 100x100x50 + peilbuis	
Asbestgat 100x100x50 + peilbuis (diep)	
Kernboring + asbestgat 30x30 + Boring tot 0,5 m -mv +	
Kernboring + asbestgat 30x30 + Boring tot 1,0 m -mv +	
Kernboring + asbestgat 30x30 + Boring tot 1,5 m -mv +	
Kernboring + asbestgat 30x30 + Boring tot 2,0 m -mv +	
Kernboring + asbestgat 30x30 + Boring tot 2,5 m -mv +	
Kernboring + asbestgat 30x30 + Boring tot 3,0 m -mv +	
Kernboring + asbestgat 30x30 + Boring tot 3,5 m -mv +	
Kernboring + asbestgat 30x30 + Boring tot 4,0 m -mv +	
Kernboring + asbestgat 30x30 + Boring tot 4,5 m -mv +	
Kernboring + asbestgat 30x30 + Boring tot 5,0 m -mv +	
Kernboring + asbestgat 30x30 + peilbuis	
Kernboring + asbestgat 30x30 + peilbuis (diep)	

Symbolen	
Omschrijving	Symbol
Asfalt	
Beton	
Boom	
Bos	
Braak	
Depothoogte	
Fotoname	
Mangat	
Gras	
Grind	
Haag	
Klinker	
Oliefetafscheider	
Ontgravingsdiepte	
Ontluchtingspunt	
Onverhard	
Parkeerplaats	
Pomp	
Puinverharding	
Sleuf 200x40x50cm	
Spoorbaan	
Stelconplaat	
Struik	
Talud	
Tegel	
Vloestofdichte vloer	
Vulpunt	
Water	
Zeshoek tegel	
Zinkput	
Asbestverdacht plaatmateriaal op maaiveld	
Hekwerk	
Toekomstige bebouwing	
Voormalige bebouwing	
Bebouwing	
Locatiegrens	

Verontreiniging	
Omschrijving	Symbol
Ontgravingsvak	
Niet verontreinigd	
AW/S-waarde contour	
T-waarde contour	
I-waarde contour	
Niet verontreinigd	
Licht verontreinigd	
Matig verontreinigd	
Sterk verontreinigd	
Verspreiding verontreiniging onbekend	

Bijlage 2b Foto's onderzoekslocatie



Foto 1.



Foto 2.

Bijlage 2b Foto's onderzoekslocatie



Foto 3.

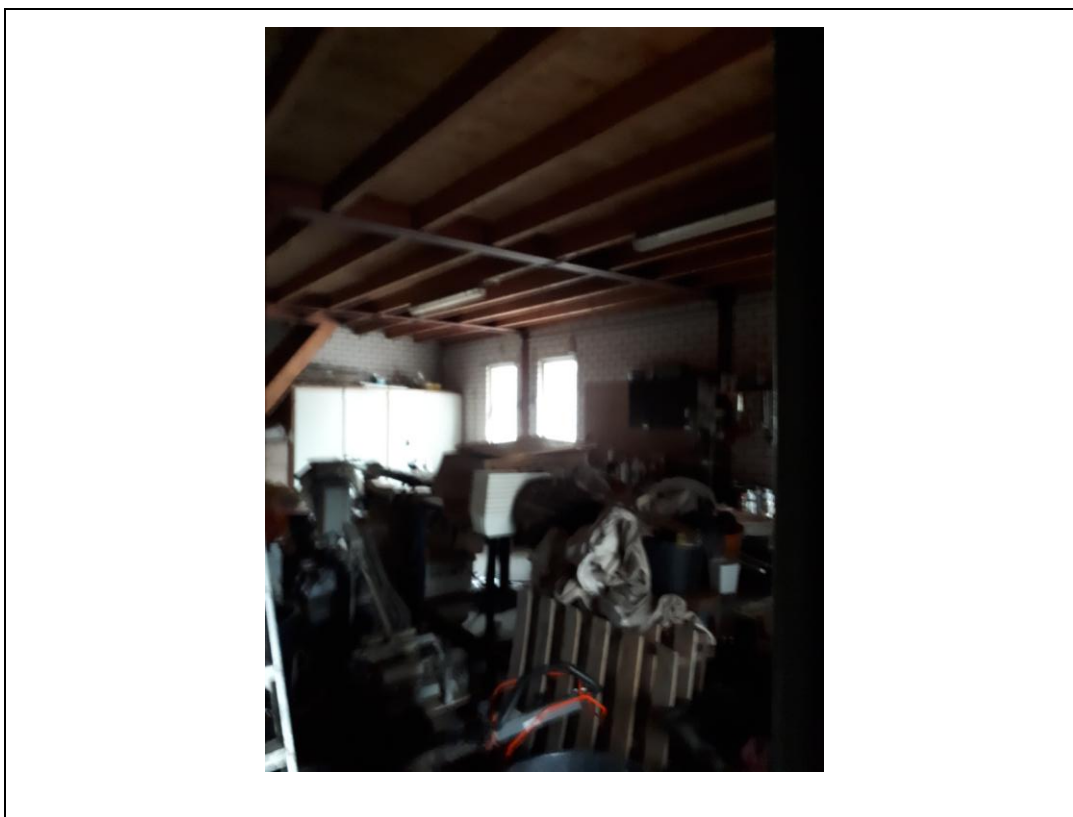

Foto 4.

Bijlage 3 Geraadpleegde bronnen

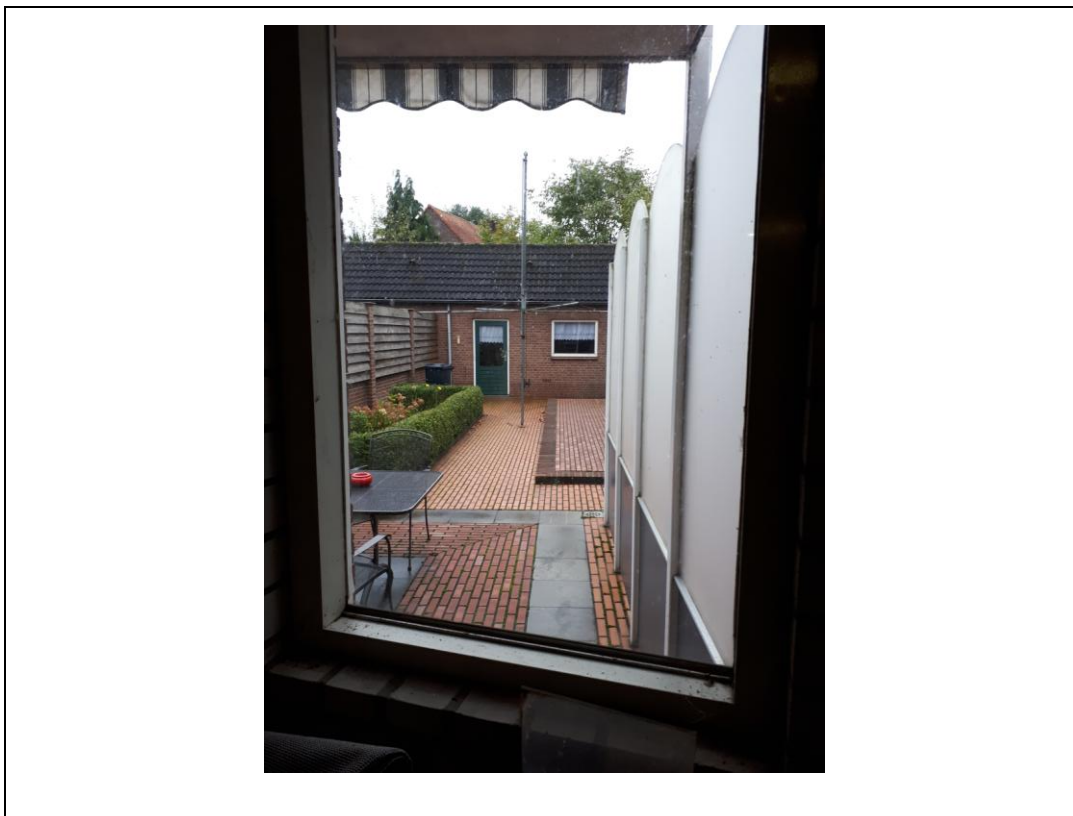
Informatiebron	Geraadpleegd (ja/nee)	Toelichting		
Informatie uit kaartmateriaal etc.		Datum kaartmateriaal		Opmerkingen
Historische topografische kaart	ja	Divers		-
Luchtfoto	ja	Divers		-
Informatie uit themakaarten		Datum bron/ kaartmateriaal		Opmerkingen
Bodemkaart Nederland	ja	2017		-
Grondwaterkaart Nederland	ja	2017		-
Bodemloket.nl	ja	2017		-
Informatie van eigenaar / terreingebruiker / opdrachtgever		Datum uitgevoerd	Contactpersoon	Opmerkingen
Historisch gebruik locatie	ja	29 september 2017	Mevr. J.C.M.G. Beusmans	-
Huidig gebruik locatie	ja	29 september 2017	Mevr. J.C.M.G. Beusmans	-
Huidig gebruik belendende percelen (vanuit onderzoekslocatie)	ja	29 september 2017	Mevr. J.C.M.G. Beusmans	-
Toekomstig gebruik locatie	ja	29 september 2017	Mevr. J.C.M.G. Beusmans	-
Calamiteiten/resultaten voorgaande bodemonderzoeken	ja	29 september 2017	Mevr. J.C.M.G. Beusmans	-
Verhandingen/kabels en leidingen locatie	ja	29 september 2017	Mevr. J.C.M.G. Beusmans	-
Informatie van gemeente		Datum uitgevoerd	Contactpersoon	Opmerkingen
Archief Bouw- en woningtoezicht	ja	24 oktober 2017	Mevr. A. Jenniskens- van Rijswick	-
Archief Wet milieubeheer en Hinderwet	ja	24 oktober 2017	Mevr. A. Jenniskens- van Rijswick	-
Archief ondergrondse tanks	ja	24 oktober 2017	Mevr. A. Jenniskens- van Rijswick	-
Archief bodemonderzoeken	ja	24 oktober 2017	Mevr. A. Jenniskens- van Rijswick	-
Gemeenteambtenaar milieuzaken	ja	24 oktober 2017	Mevr. A. Jenniskens- van Rijswick	-
Informatie uit terreininspectie		Datum uitgevoerd		Opmerkingen
Historisch gebruik locatie	ja	24 oktober 2017		-
Huidig gebruik locatie	ja	24 oktober 2017		-
Huidig gebruik belendende percelen (vanuit onderzoekslocatie)	ja	24 oktober 2017		-
Verhandingen	ja	24 oktober 2017		-

