

**TEM**  
**TERRA**  
**MILIEU**

DUURZAAM MILIEUBEWUST ONDERZOEK

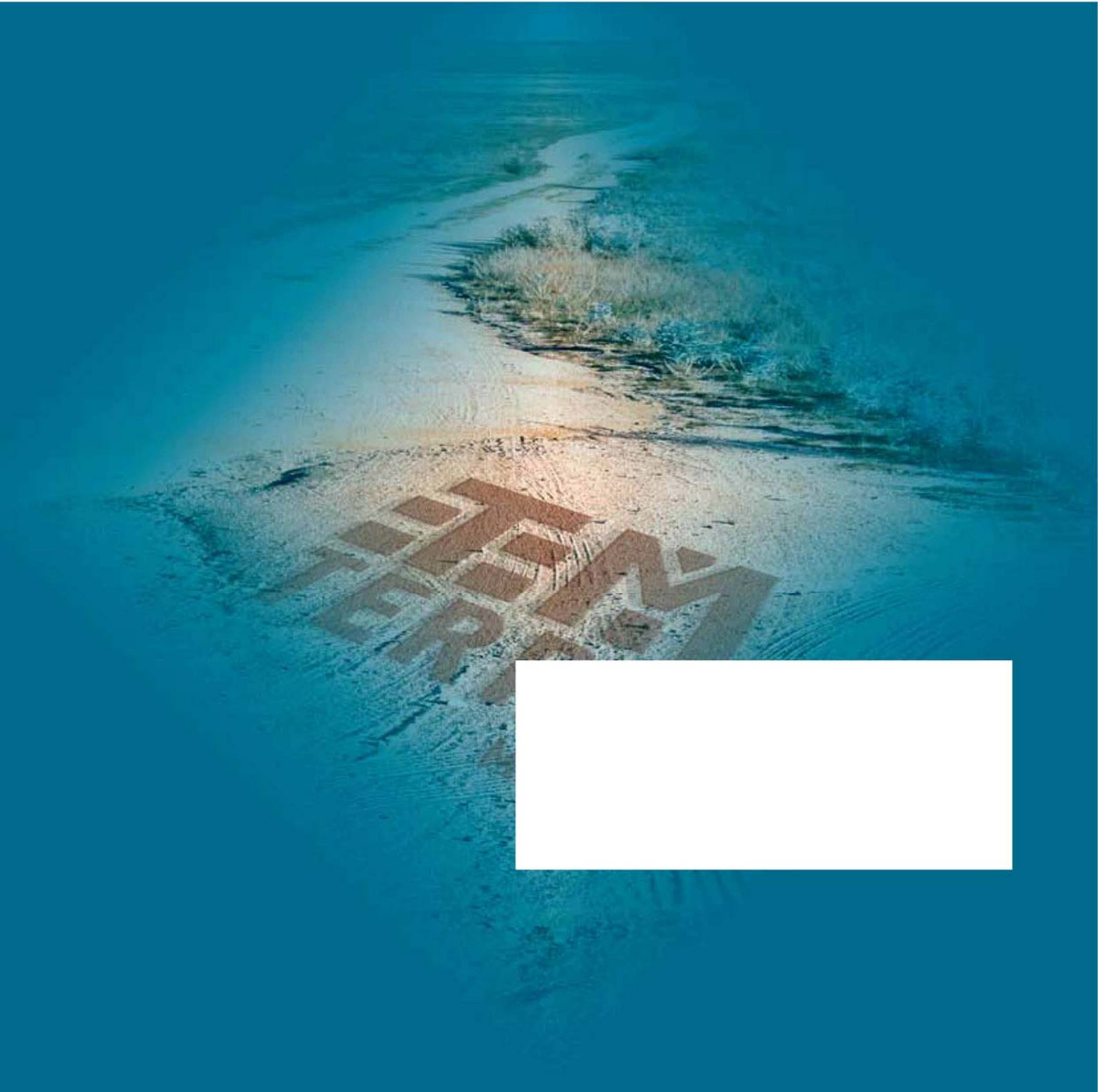



## Verkennd bodemonderzoek

Conform NEN 5740

Auteur: Dhr. Ing. T.M.W. van Breugel

Controle: Dhr. Mr. Ing. O.L.H. Verhagen

Veldwerk: Dhr. R.L.P. van Meurs

Opdrachtgever: **Willems Melderslo B.V.**  
T.a.v. dhr. Theo Willems  
Hoebertweg 15  
5966 ND America

Verkennd bodemonderzoek

Locatie: Vrouwboomweg, Horst

Projectnummer: Tm2013.144

Datum: 20-06-2013

DUURZAAM MILIEUBEWUST ONDERZOEK

Terra Milieu bv | Postbus 253 | 5460 AG | Veghel  
Tel. 0413 82 00 20 | info@terramilieu.nl | www.terramilieu.nl

## Samenvatting

Ter plaatse van de Vrouwboomweg nabij nr. 5 te Horst is een verkennend bodemonderzoek conform NEN 5740 uitgevoerd. Voor de uitvoer van het bodemonderzoek is een vooronderzoek conform NEN 5725 uitgevoerd. Op basis van het vooronderzoek is de onderzoeksstrategie bepaald.

De locatie heeft een oppervlakte van ca. 3.500 m<sup>2</sup> en is in gebruik als weiland. Naar aanleiding van de geplande eigendomsoverdracht en nieuwbouw is de locatie onderzocht. Het doel van het onderzoek is om aan te tonen dat op de locatie redelijkerwijs geen verontreinigende stoffen aanwezig zijn in de grond of het grondwater in gehalten boven respectievelijk de achtergrondwaarden en de streefwaarden.

Tijdens het verkennend bodemonderzoek is de volgende onderzoeksstrategie gehanteerd; Strategie voor een onverdachte locatie (ONV).

Op basis van het uitgevoerde onderzoek en de analyseresultaten kan worden geconcludeerd dat in de grond verhogingen van cadmium ten opzichte van de achtergrondwaarde worden aangetroffen. In het grondwater worden verhogingen van barium ten opzichte van de streefwaarde. De locatie kan daarom niet meer als onverdacht worden beschouwd, de resultaten van het bodemonderzoek geven echter geen aanleiding om een nieuw onderzoek met een gewijzigde onderzoeksstrategie uit te voeren.

Op basis van de resultaten van dit bodemonderzoek zijn er geen bezwaren voor het huidige en/of toekomstige gebruik van de locatie.

## Inhoud

1.	Inleiding .....	1
2.	Vooronderzoek .....	2
2.1	Onderzoekslocatie .....	2
2.2	Omgeving onderzoekslocatie .....	2
2.3	Conclusie vooronderzoek .....	2
3.	Veldwerkzaamheden .....	3
3.1	Onderzoeksstrategie .....	3
3.2	Veldwerk ten behoeve van de grond .....	3
3.3	Veldwerk ten behoeve van het grondwater .....	4
4.	Analyseresultaten .....	5
4.1	Toetsing analyseresultaten .....	5
4.2	Interpretatie analyseresultaten .....	5
5.	Conclusie en aanbevelingen .....	6

## Bijlagen

1. Ligging onderzoekslocatie
2. Situatie uitgevoerd bodemonderzoek
3. Vooronderzoek
4. Veldwerkverslag
5. Boorstaten
6. Analysecertificaten
7. Getoetste analyseresultaten
8. Foto's onderzoekslocatie
9. Certificaten veldwerk

## 1. Inleiding

In uw opdracht heeft Terra Milieu een verkennend bodemonderzoek conform NEN 5740 uitgevoerd op de locatie Vrouwboomweg (nabij nr. 5) te Horst.

De locatie is in gebruik als weiland. De ligging van de onderzoekslocatie is weergegeven in bijlage 1. De situatie van het uitgevoerde bodemonderzoek is weergegeven in bijlage 2.

Het bodemonderzoek is uitgevoerd naar aanleiding van de geplande eigendomsoverdracht en nieuwbouwplannen in de toekomst. Het doel van het bodemonderzoek is om aan te tonen dat op de locatie redelijkerwijs geen verontreinigende stoffen aanwezig zijn in de grond of het grondwater in gehalten boven respectievelijk de achtergrondwaarden en de streefwaarden.

## 2. Vooronderzoek

Het vooronderzoek is uitgevoerd op basis van de NEN 5725, het vooronderzoek is verder uitgewerkt in bijlage 3. Het vooronderzoek bestaat o.a. uit het opvragen van bodeminformatie bij de gemeente Horst aan de Maas.

### 2.1 Onderzoekslocatie

De locatie is in het verleden in gebruik geweest voor woon- en agrarische doeleinden. De locatie zal in de toekomst worden gebruikt voor woondoeleinden. Op de locatie zijn in het verleden nog geen bodemonderzoeken uitgevoerd.

### 2.2 Omgeving onderzoekslocatie

De omgeving van de locatie is in gebruik voor woon- en agrarische doeleinden. In de directe omgeving van de onderzoekslocatie (straal van 100 meter) zijn geen relevante gegevens bekend met betrekking tot de bodem. Wel is op het perceel van de Vrouwboomweg 6 een tank van 3.000 liter aanwezig. Deze tank is buiten gebruik, gereinigd en onklaar gemaakt. . Ook is er een ondergrondse stalen tank aanwezig van 5.000 liter (Hbo), deze is buiten gebruik gesteld.

### 2.3 Conclusie vooronderzoek

Op basis van het vooronderzoek worden ter plaatse van de onderzoekslocatie geen belastende bronnen of verdachte activiteiten verwacht. De locatie wordt dan ook als onverdacht beschouwd.

### 3. Veldwerkzaamheden

De veldwerkzaamheden zijn uitgevoerd door dhr. R. van Meurs (2001 en 2002) van Terra Milieu, geregistreerd als erkend monsternemer. Terra Milieu is gecertificeerd conform de BRL-SIKB 2000, protocol 2001, 2002, 2003 en 2018. De certificaten zijn opgenomen in bijlage 9.

De veldwerkgegevens zijn opgenomen in bijlage 4, foto's van de locatie zijn opgenomen in bijlage 8.

#### 3.1 Onderzoeksstrategie

Op basis van het vooronderzoek kan de locatie als onverdacht worden beschouwd. Tijdens het verkennend bodemonderzoek is de volgende onderzoeksstrategie gehanteerd; Strategie voor een onverdachte locatie (ONV). Naar aanleiding van de oppervlakte van de onderzoekslocatie zijn de volgende boringen en analyses verricht.

Oppervlakte locatie m <sup>2</sup>	Aantal boringen			Aantal analyses		
	Boring tot 0,5 m	Boring tot 2,0 m of grondwater	boring met peilbuis	Grond <sup>1</sup>		Grondwater <sup>2</sup>
				Bovengrond	Ondergrond	
3.500 m <sup>2</sup>	10	2	1	2	1	1

<sup>1</sup> De analyses van de grond zijn aangeleverd conform het standaard pakket grond;

<sup>2</sup> De analyses van het grondwater zijn aangeleverd conform het standaard pakket grondwater

#### 3.2 Veldwerk ten behoeve van de grond

Het veldwerk ten behoeve van de monsternamen van de grond en het plaatsen van de peilbuis voor de monsternamen van het grondwater zijn uitgevoerd op 06-06-2013. De grond is globaal opgebouwd uit matig fijn, zwak siltig zand. De boorstaten van de boringen zijn opgenomen in bijlage 5.

Tijdens het uitvoeren van het veldwerk zijn de volgende bijzonderheden waargenomen:

Boring	Traject (cm-mv)	Zintuiglijke waarneming
B1	50-100	Roest (zwak)
	100-150	Roest (zwak)
B2	100-150	Roest (matig)
B3	50-100	Roest (zwak)
	100-150	Roest (zwak)

Uiteindelijk zijn de volgende grondmonsters samengesteld en aangeleverd ter analyse op een standaard pakket grond, incl. lutum + organische stof.

Monster	Boven-/ondergrond	Traject (cm-mv)	Opgebouwd uit boringen	Zintuiglijke waarneming
MB1	Bovengrond	0-50	B3, B4, B5, B10, B11, B12, B13	-
MB2	Bovengrond	0-50	B1, B2, B6, B7, B8, B9	-
MO1	Ondergrond	50-200	B1, B2, B3	Roest (zwak/matig)

### 3.3 Veldwerk ten behoeve van het grondwater

Het veldwerk ten behoeve van de monsternamen van het grondwater is uitgevoerd door R.L.P. van Meurs op 17-06-2013 met ondersteuning van T. van Breugel. Tijdens het uitvoeren van de grondwatermonsternamen en veldmetingen zijn geen bijzonderheden waargenomen.

Tijdens de monsternamen van het grondwater zijn de onderstaande metingen verricht.

Peilfilter	Filterstelling (cm-mv)	Grondwaterstand (cm-mv)	Ec ( $\mu\text{S}/\text{cm}$ )	pH	Temperatuur ( $^{\circ}\text{C}$ )	Troebelheid (NTU)
B1	200-300	92	282	5,1	12,4	<10

Het grondwater is geanalyseerd op het 'Standaard pakket grondwater'.



## 4. Analyseresultaten

De analyses zijn uitgevoerd door een erkend laboratorium (geaccrediteerd conform AS3000), de analysecertificaten zijn opgenomen in bijlage 6.

### 4.1 Toetsing analyseresultaten

De analyseresultaten zijn getoetst aan de streef- en interventiewaarden, zoals deze zijn opgenomen in de Circulaire bodemsanering 2009, zoals deze is gewijzigd op 3 april 2012. De getoetste analyseresultaten zijn opgenomen in bijlage 7.

De parameters welke verhoogd ten opzichte van de achtergrond-/ streefwaarde, tussenwaarde of interventiewaarde worden aangetroffen zijn in onderstaande tabel ('tussen haakjes is de aangetroffen concentratie') weergegeven.

Monstercode Grond	Parameter	Overschrijding van (waarde in mg/kg ds.)		
		Achtergrondwaarde	Tussenwaarde	Interventiewaarde
MB1	Cadmium	(0,54)		
MB2	Cadmium	(0,43)		
MO1	-			
Grondwater	Parameter	Overschrijding van (waarde in µg/l)		
		Streefwaarde	Tussenwaarde	Interventiewaarde
B1	Barium	(66)		

### 4.2 Interpretatie analyseresultaten

Op basis van de analyseresultaten kan worden geconcludeerd dat in de bovengrond verhogingen van cadmium ten opzichte van de achtergrondwaarde worden aangetroffen. In het grondwater worden verhogingen van barium ten opzichte van de streefwaarde aangetroffen.

## 5. Conclusie en aanbevelingen

Op basis van het uitgevoerde onderzoek en de analyseresultaten kan worden geconcludeerd dat in de grond en het grondwater verhogingen van metalen ten opzichte van de achtergrondwaarde cq. de streefwaarde worden aangetroffen. De locatie kan daarom niet meer als onverdacht worden beschouwd, de resultaten van het bodemonderzoek geven echter geen aanleiding om een nieuw onderzoek met een gewijzigde onderzoeksstrategie uit te voeren.

Op basis van de resultaten van dit bodemonderzoek zijn er geen bezwaren voor het huidige en/of toekomstige gebruik van de locatie.

### *Algemeen*

Tijdens het onderzoek is slechts een beperkt aantal boringen geplaatst. Hierdoor blijft het, ondanks de zorgvuldigheid waarmee het onderzoek is uitgevoerd, mogelijk dat de bodemopbouw/bodemkwaliteit lokaal afwijkt van de resultaten van dit verkennend bodemonderzoek.

## **Bijlage 1. Ligging onderzoekslocatie**

Kadastrale kaart + omgeving onderzoekslocatie

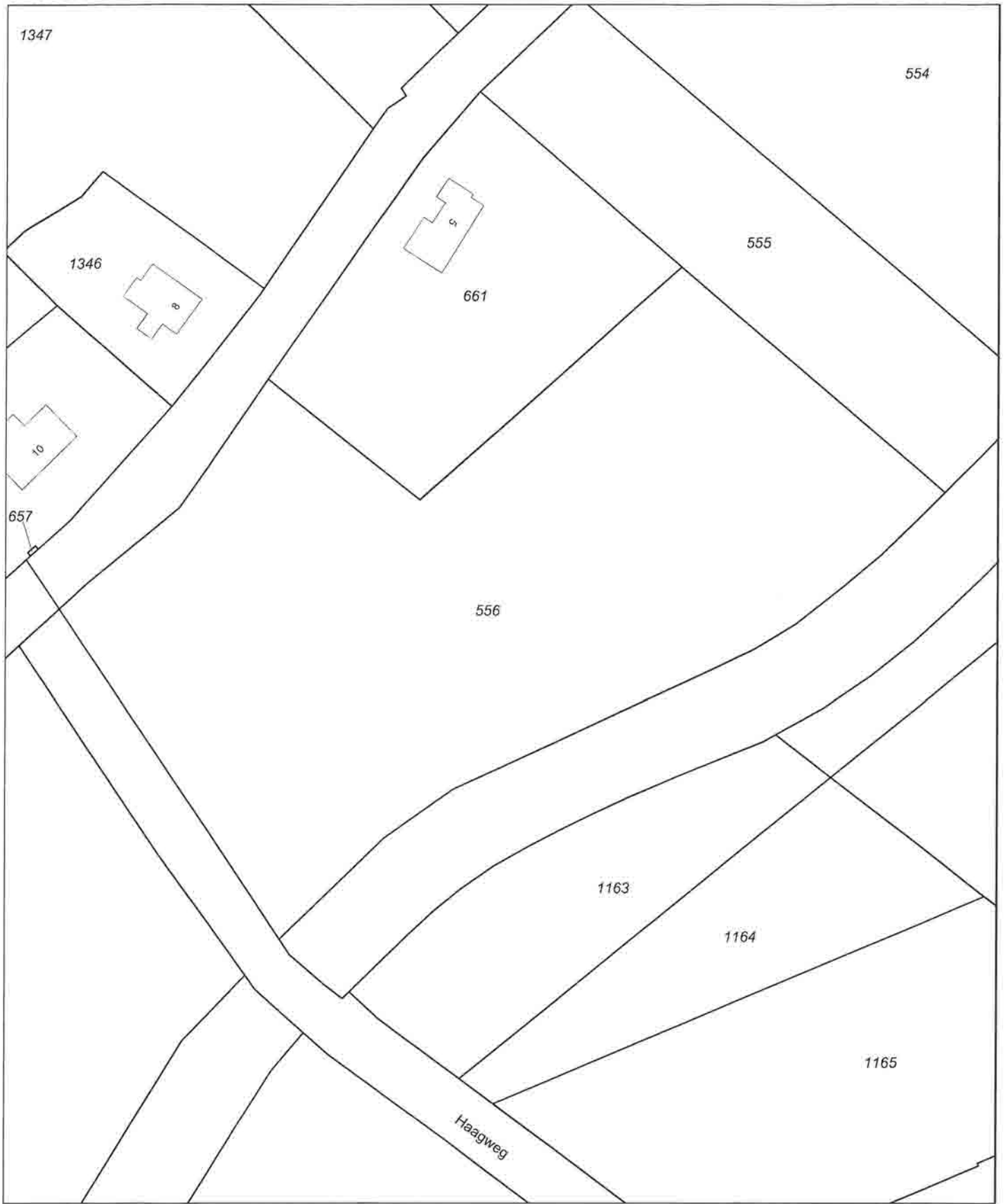

0 m 10 m 50 m

<p>12345 25</p> <p>— Vastgestelde kadastrale grens          — Voorlopige kadastrale grens          - - - Administratieve kadastrale grens          — Bebouwing          — Overige topografie</p> <p>Voor een eensluidend uittreksel, Apeldoorn, 24 mei 2013          De bewaarder van het kadaster en de openbare registers</p>	<p>Deze kaart is noordgericht!</p> <p>Schaal 1:1000</p> <p>Kadastrale gemeente    HORST          Sectie                        T          Perceel                      556</p>	
---	--	---

Aan dit uittreksel kunnen geen betrouwbare maten worden ontleend.  
 De Dienst voor het kadaster en de openbare registers behoudt zich de intellectuele  
 eigendomsrechten voor, waaronder het auteursrecht en het databankenrecht.

Klik op de link "Afdrukken" naast de kaart om alle details op het scherm weer te geven.



Afbeeldingen ©2013 Aerodata International Surveys, DigitalGlobe, GeoBasis-DE/BKG, GeoContent, Kaartgegevens ©2013 Google -



## **Bijlage 2. Situatie uitgevoerd bodemonderzoek**

Locatie boringen + peilbuizen, alsmede bijzonderheden locatie



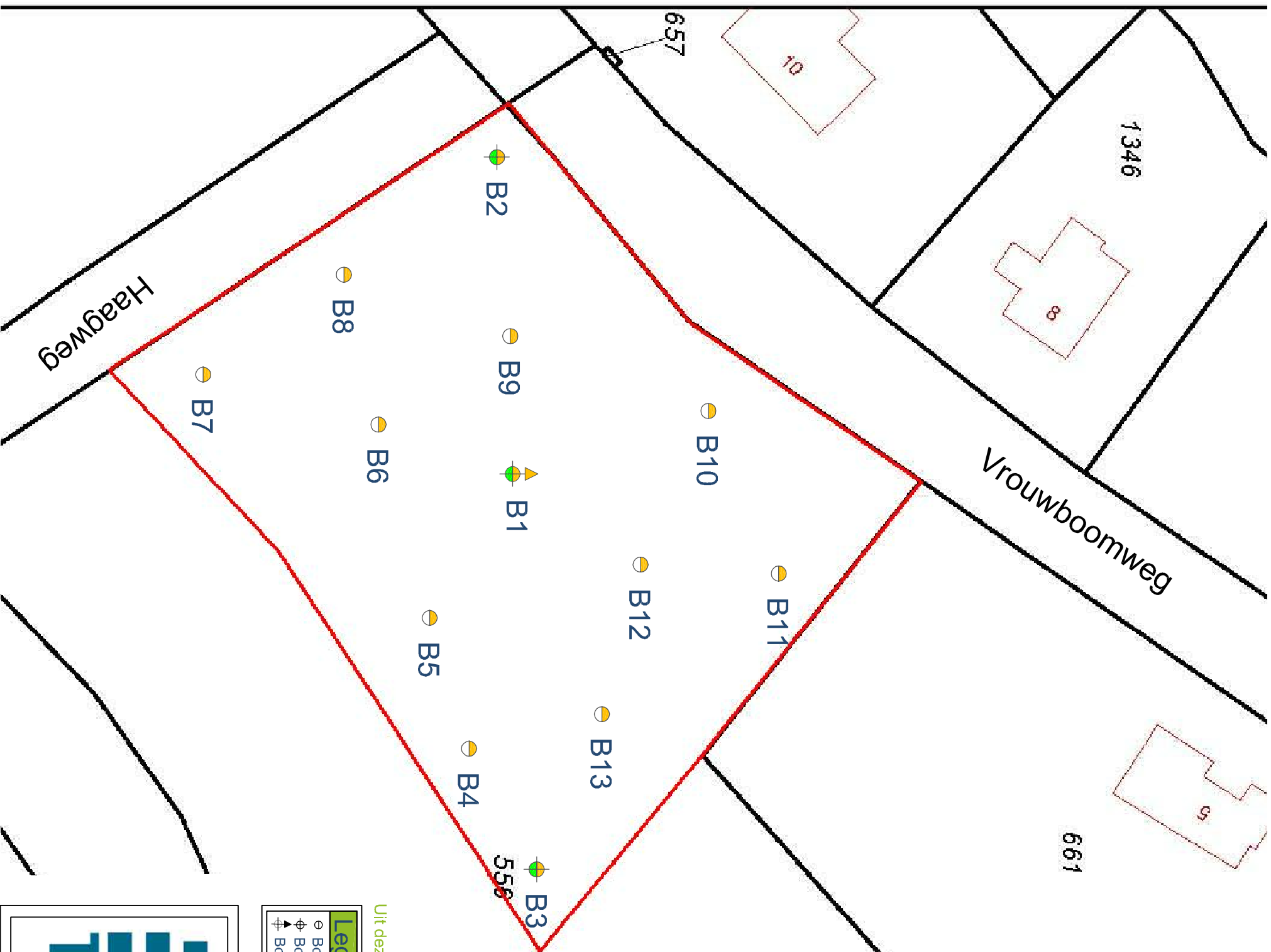

Uit deze tekening kan geen exacte maatvoering worden gehaald

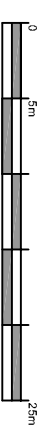

Legenda	
● Boring tot 0,5 m-rnv	● Analyse bovengrond
⊕ Boring tot 2,0 m-rnv	⊕ Analyse ondergrond
⊕ Boring met peilbuis	○ Niet geanalyseerd
↕ Analyse grond(water) <Achtergrond-/Streefwaarde	↕ Analyse grond(water) >Achtergrond-/Streefwaarde
↕ Analyse grond(water) >Tussenwaarde	↕ Analyse grond(water) >Interventiewaarde



<b>Verkenmend bodemonderzoek, Vrouwboomweg Horst</b>	
Opdrachtgever: <b>Willems Melderslo BV</b>	Projectnummer: Tm2013.144
Adres: <b>Hovertweg 15</b>	Kadastraal Sectie: T, nr. 556
Postcode, plaats: <b>5966 ND America</b>	Schaal 1:500
	Tekening: A3



**DUURZAAM MILIEUBEWUST ONDERZOEK**  
 Postbus 253 ■ 5460 AG Veghel ■ [www.terramilieu.nl](http://www.terramilieu.nl)  
 Tel. 0413 82 00 20 ■ Fax 0413 82 0025 ■ [info@terramilieu.nl](mailto:info@terramilieu.nl)



### **Bijlage 3. Vooronderzoek**

Resultaten vooronderzoek conform NEN 5725



## Vooronderzoek

Op grond van de basisinformatie is beoordeeld dat de locatie als onverdacht kan worden beschouwd. Ten behoeve van de te onderzoeken locatie is een beperkt vooronderzoek uitgevoerd. Ten behoeve van het uitgevoerde vooronderzoek zijn de volgende bronnen geraadpleegd:

- Kadastrale gegevens;
- Bodemkwaliteitskaart;
- Historisch onderzoek bij de gemeente Horst aan de Maas;
- [www.bodemloket.nl](http://www.bodemloket.nl).

### *Voormalig bodemgebruik*

De bodem ter plaatse van de onderzoekslocatie is in het verleden gebruikt voor agrarische doeleinden. Gezien het gebruik worden geen ondergrondse tanks verwacht.

Gezien het gebruik van de locatie worden er geen asbesthoudende materialen verwacht. De onderzoekslocatie heeft een middelhoge archeologische verwachtingswaarde. De locatie is niet verdacht met betrekking tot de aanwezigheid van explosieven.

### *Huidig bodemgebruik*

De locatie is momenteel in gebruik als paardenweide. Op de locatie zijn geen gebouwen aanwezig. Op de locatie worden geen verhardingslagen aangetroffen.

### *Gegevens omtrent de bodem*

Ter plaatse van de onderzoekslocatie zijn geen relevante bodemgegevens bekend.

### *Gegevens omtrent de omgeving*

De omgeving van de locatie is in gebruik voor woondoeleinden en agrarische doeleinden. Binnen een straal van 100 meter zijn geen relevante gegevens van de bodem bekend. Wel is er bekend dat ter plaatse van Vrouwboomweg 6 een bovengrondse tank van 3.000 liter is gelegen. Deze tank is buiten gebruik en gereinigd en onklaar gemaakt. Ter plaatse van de Vrouwboomweg 8 is een bovengrondse stalen tank aanwezig geweest van 3000 liter, deze is gereinigd en verwijderd. Ook is er een ondergrondse stalen tank aanwezig van 5000 liter (Hbo), deze is buiten gebruik gesteld.

### Bodemopbouw en geohydrologie

De bodem ter plaatse van de onderzoekslocatie is globaal als volgt opgebouwd.

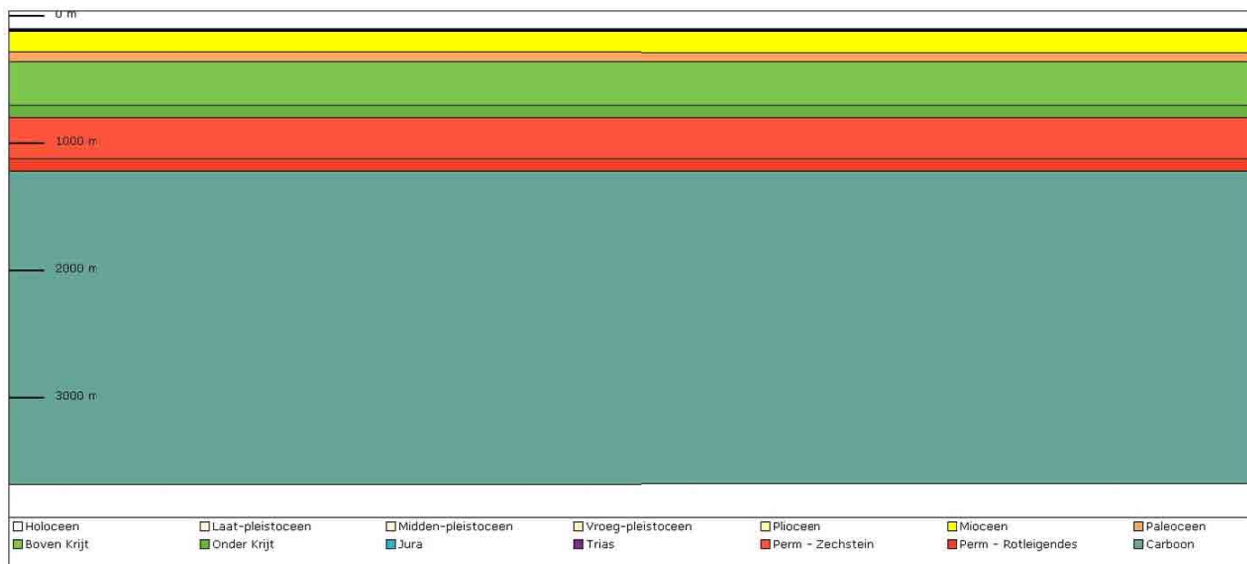



## **Bijlage 4. Veldwerkverslag**

Veldwerkverslag

## Veldwerkrapportage (bodemonderzoek)

### Projectgegevens

Projectnummer:	Tm2013.144		
Locatie:	Vrouwboomweg Horst		
Opdrachtgever:	Willems Melderslo bv		
Datum uitvoering:	6-6-2013		
Uitvoerende organisatie:	Eigen beheer		
Uitvoer veldwerk:	Roel van Meurs		
Ondersteunend veldwerk:	-		
Begin- / eindtijd:	9:00	u	12:00 u
Aanleiding/doel:	Geplande nieuwbouw op het perceel		

### Historische gegevens

Gebruik van de locatie:	weiland
Asbestverdacht?:	Nee / ja, motivatie .....
Verdachte deellocaties:	-
Ligging kabels, leidingen en tankinstallaties?:	Mondelinge informatie ter plaatse/ <del>KLIC melding/gebruik kabeldetector</del> /ligging putjes/ <del>handmatig voorgraven</del>
Bijzonderheden:	-

### Toolbox

Toolbox benodigd:	Ja / Nee		
Instructie gegeven door:		Akkoord:	
Aanwezig (functie):		Akkoord:	
Aanwezig (functie):		Akkoord:	

### Onderzoekslocatie

Gegevens vooronderzoek:	HO ingezet bij gemeente Horst
Beschrijving locatie:	Weiland
Overleg opdrachtgever:	<del>Nee</del> / ja, ...
Gegevens bekend:	Bodemonderzoek / tankSaneringscertificaat / vergunningen / etc... <u>mesl injectie</u> ..... (let op maak kopie van gegevens!)
Verdachte activiteit/deellocatie:	nvt <u>certificaat zie copies</u>
(Half)verharding aanwezig:	Nee / ja, tegels, klinkers, beton, asfalt, overig .....
Asbestverdachte materialen gebruikt bij bebouwing:	Nee / ja, <del>aanullend globale veldinspectie van de bodem op asbestverdachte materialen; .....</del>
Bijzonderheden:	<u>mesl injectie 6-3-2013</u>

Omschrijving:	Veldwerkrapportage (bodemonderzoek)
Formulier:	F.08a
Versie:	1.6 (05-04-2013)



## Veldwerkrapportage (bodemonderzoek)

### Veiligheid

Standaard maatregelen:	Ja / Nee, aanvullende maatregelen
veiligheidsmaatregelen:	Geen locatiespecifieke veiligheidsmaatregelen
Verkeersmaatregelen treffen:	Nee, ja, pionnen/verkeersborden/dragen van signaalvesten

### Uitgevoerd veldwerk (boringen)

Gebruikt boorsysteem:	Edelmanboor / anders, namelijk .....
Oppervlakte locatie:	≤ 3000 m <sup>2</sup>
Aantal boringen 0,5 m-mv:	10
Aantal boringen 2,0 m-mv:	2
Aantal peilbuizen:	1
Afwijkende boringen:	..... x Steekbussen / ..... x kernboringen / overig, .....

### Overdracht monsters

Analyses bovengrond:	2 x Standaard pakket grond, incl. lutum en organisch stof
Analyses ondergrond:	1 x Standaard pakket grond, incl. lutum en organisch stof
Analyses grondwater:	1 x Standaard grondwaterpakket
Laboratorium:	Analytico (gekoeld aanleveren binnen 24u)



### Analyses aangeleverd

Aangeleverd via:	Pais online / Webapplicatie Omegam / @mis				
Monsteromschrijving:	MB1	Traject:	0-50	Matrix:	Grond / Grondwater
Monsteromschrijving:	MB2	Traject:	0-50	Matrix:	Grond / Grondwater
Monsteromschrijving:	MO1	Traject:	50-200	Matrix:	Grond / Grondwater
Aanleverdatum:					
Monsteromschrijving:		Traject:		Matrix:	Grond / Grondwater

### Kwaliteit

Werkzaamheden uitgevoerd onder procescertificaat, gebruik keurmerk:	ja/nee
De werkzaamheden zijn onafhankelijk van de opdrachtgever uitgevoerd, de monsternemer heeft geen connecties met de opdrachtgever:	Ja/nee

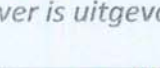
### Kwaliteitscontrole veldwerk, fase 1

	Naam	Datum	Handtekening
Projectleider:	Olaf Verhagen	6-6-2013	
Adviseur	Teun v Braugel	6-6-2013	
Ik verklaar dat het veldwerk onafhankelijk van de opdrachtgever is uitgevoerd conform de eisen van BRL SIKB 2000 en de daarbij horende protocollen:			
Gekwalificeerde monsternemer:	Roel van Meurs	6-6-2013	

Omschrijving:	Veldwerkrapportage (bodemonderzoek)
Formulier:	F.08a
Versie:	1.6 (05-04-2013)

## Veldwerkrapportage (bodemonderzoek)

### Uitgevoerd veldwerk (grondwatermonstername)<sup>1</sup>

Peilbuisnummer			
Voorpomptijd (t) – minuten	t = 0	E = 10	
Gemeten GWS, voorpompen	92 cm	114	
Voorpomptijd (t) – minuten	E = 5 min		
Gemeten GWS, voorpompen	114		
Verbruik werkwater:	–	Afgepompt volume:	5
Grondwaterstand <sup>2</sup> :	92 cm	Troebelheid (NTU):	< 10
Bijzonderheden			



<sup>1</sup> Overige gegevens zijn ingevuld in de veldwerkcomputer

<sup>2</sup> Het verschil in grondwaterstand tussen t=0 (grondwaterstand voorafgaand aan het voorpompen) en de uiteindelijk gemeten grondwaterstand mag niet meer dan 50 cm bedragen.

### Overdracht monsters

Laboratorium:	Analytico, monsteropslag en –transport gekoeld (aanleveren binnen 24u)
Bijzonderheden:	

### Kwaliteitscontrole grondwatermonstername

	Naam	Datum	Handtekening
Projectleider:	Olaf Verhagen	20-6-2013	
Gekwalificeerde monsternemer:	Roel van Meurs Teun van Breugel	17-6-2013	 

### Bijlagen

Kaartje ligging / toegang locatie:	
Gegevens vooronderzoek:	
Locatie verdachte deellocaties:	-
Overig .....	-

Omschrijving:	Veldwerkrapportage (bodemonderzoek)
Formulier:	F.08a
Versie:	1.6 (05-04-2013)

## **Bijlage 5. Boorstaten**

Boorstaten (conform NEN 5104)



## Classificaties volgens de (Lutum+Silt)-Zand-Grind-driehoek

### Grind

	Grind, siltig
	Grind, zwak zandig
	Grind, matig zandig
	Grind, sterk zandig
	Grind, uiterst zandig

### Grind als toevoeging

	zwak grindig
	matig grindig
	sterk grindig

## Classificaties volgens de OS-Lutum-(Silt+Zand)-driehoek

### Veen

	Mineraalarm veen
	Veen, zwak kleilig
	Veen, sterk kleilig
	Veen, zwak zandig
	Veen, sterk zandig

### Veen als toevoeging

	zwak humeus
	matig humeus
	sterk humeus

## Laagaanduidingen

	Laag zonder dikte (folie, geodoek)
	Proefsleuf (PS)
	Boorgat afgesloten
	ww: 15 l Hoeveelheid werkwater

## Peilbuizen

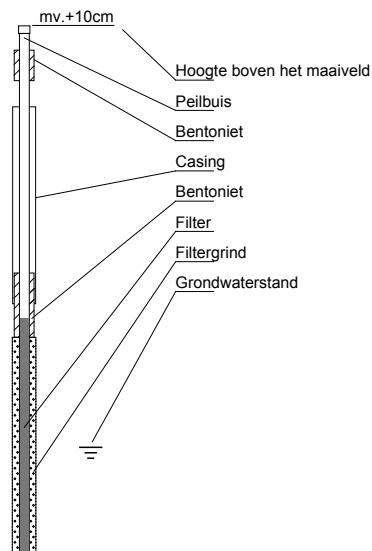

## Classificaties volgens de Lutum-Silt-Zand-driehoek

### Klei

	Klei, zwak siltig
	Klei, matig siltig
	Klei, sterk siltig
	Klei, uiterst siltig
	Klei, zwak zandig
	Klei, matig zandig
	Klei, sterk zandig

### Zand

	Zand, kleilig
	Zand, zwak siltig
	Zand, matig siltig
	Zand, sterk siltig
	Zand, uiterst siltig

### Leem

	Leem, zwak zandig
	Leem, sterk zandig

## Bijzondere lagen

	Grind
	Asfalt
	Granulaat
	Slakken
	Tegel
	Bestrating
	Water
	Slib
	Anders

## Monsters

	Geroerd grondmonster
	Steekbus

## Detectie

### Olie/water-reactie

- 1 = zwak
- 2 = matig
- 3 = sterk
- 4 = uiterst

### PID waarden

- < 0,2 ppm
- 0,2 - 1,0 ppm
- 1,0 - 2,0 ppm
- 2,0 - 10 ppm
- > 10 ppm



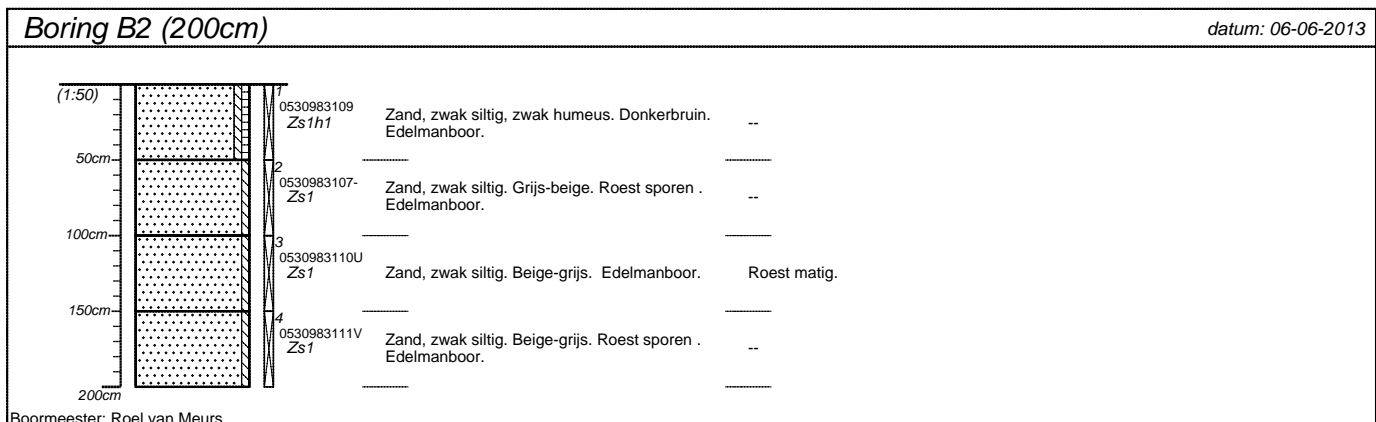
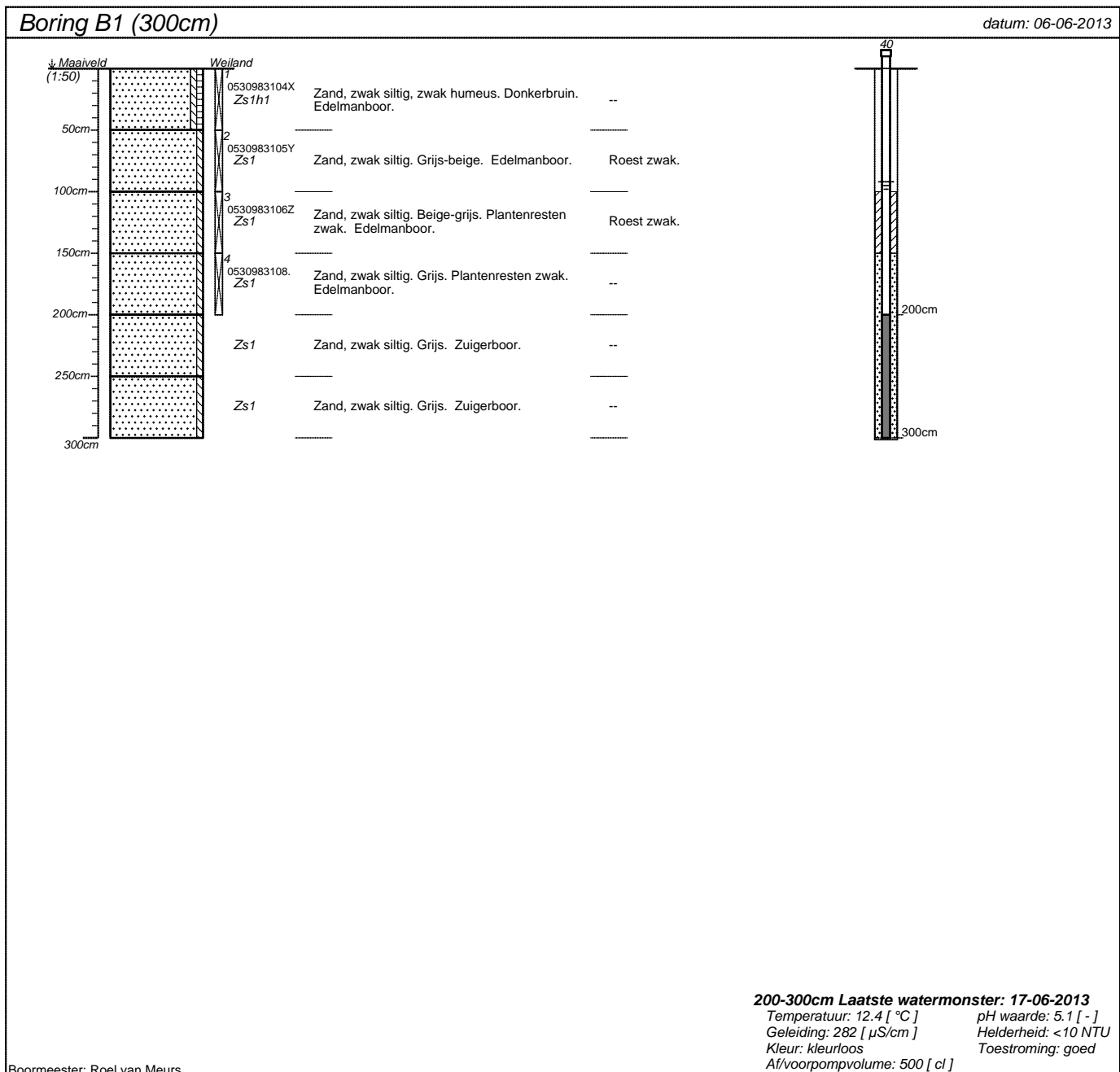

projectnummer <b>Tm2013.144</b>	blad <b>1/4</b>	locatieadres	
locatie <b>Vrouwboomweg, Horst</b>		postcode / plaats	
opdrachtgever <b>Willems Melderslo bv</b>			
bureau <b>Terra Milieu</b>		land	

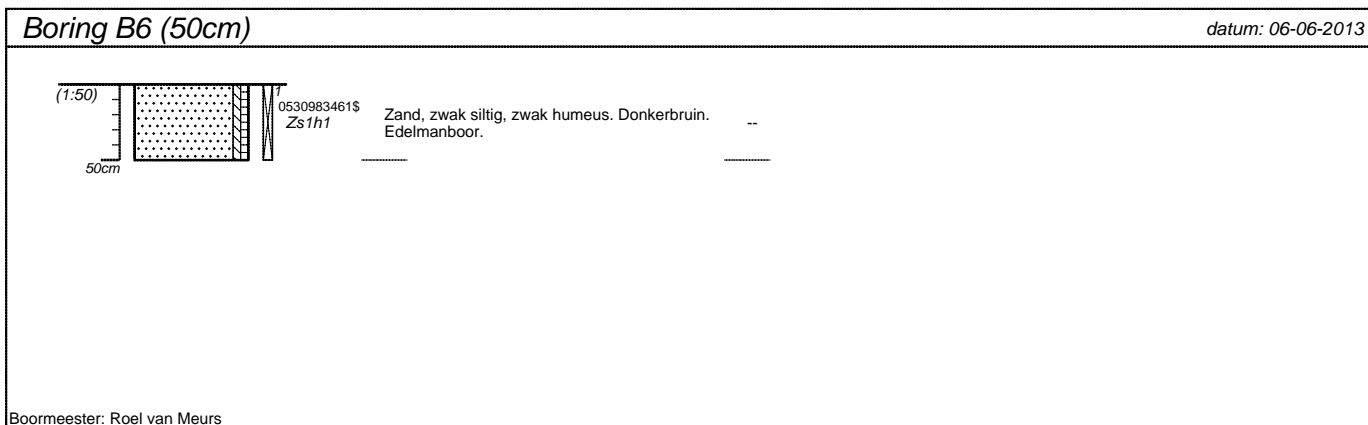
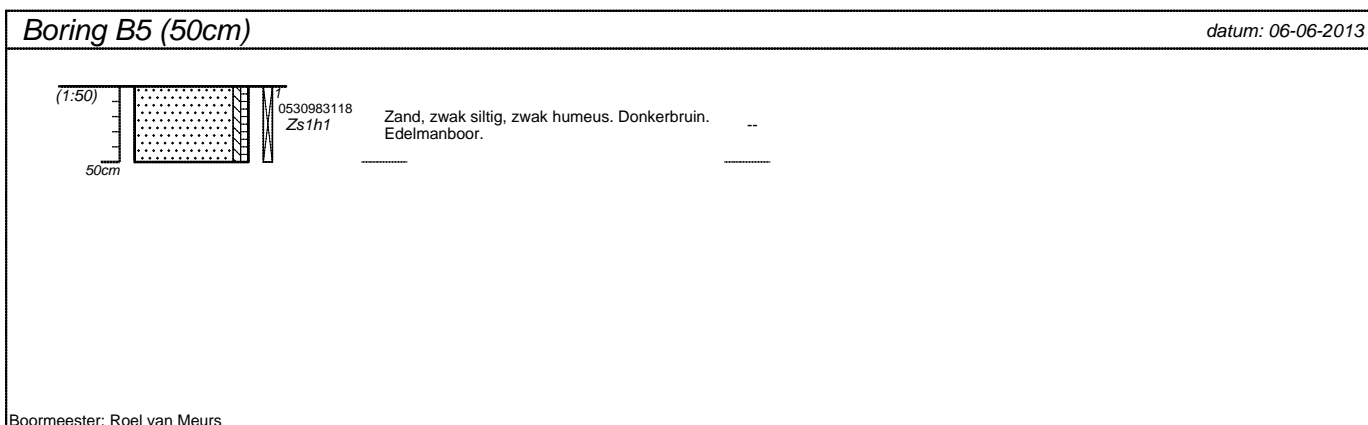
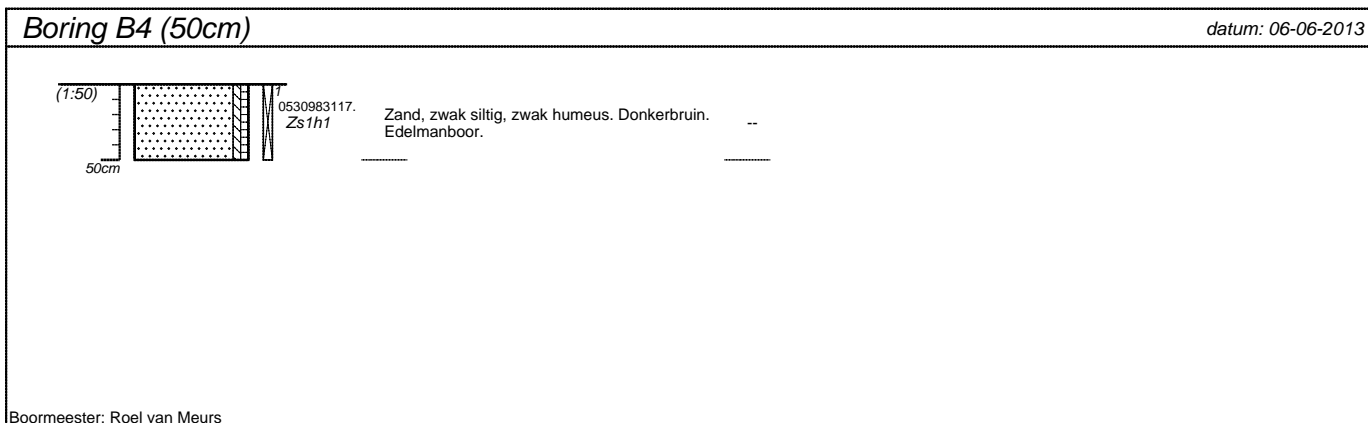
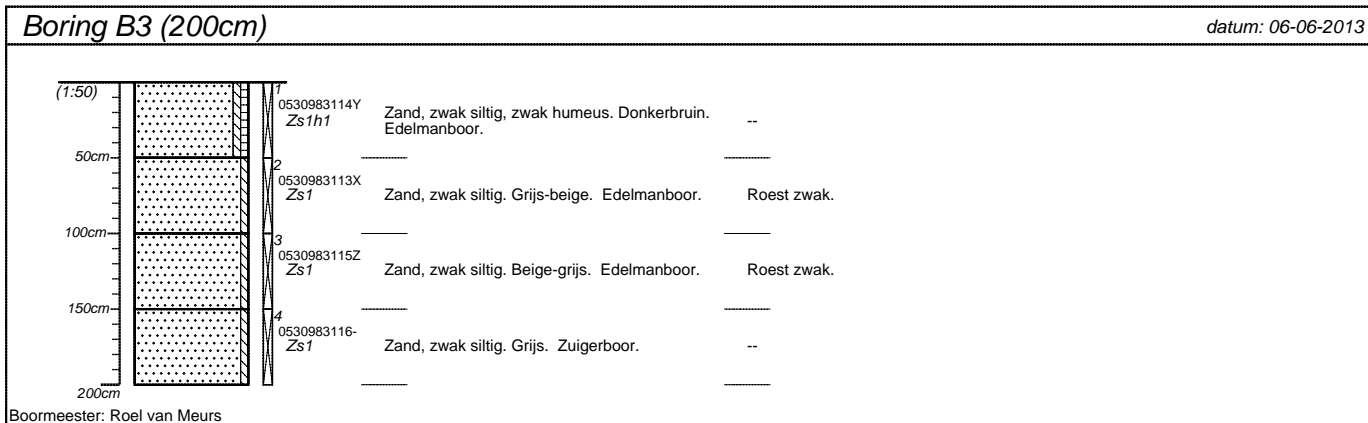

projectnummer <b>Tm2013.144</b>	blad <b>2/4</b>	locatieadres	
locatie <b>Vrouwboomweg, Horst</b>		postcode / plaats	
opdrachtgever <b>Willems Melderslo bv</b>		land	
bureau <b>Terra Milieu</b>			

**Boring B7 (50cm)** datum: 06-06-2013

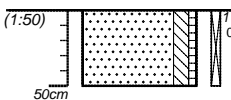

0530983462/  
Zs2h1      Zand, matig siltig, zwak humeus. Donkerbruin. Edelmanboor.      ..

Boormeester: Roel van Meurs

**Boring B8 (50cm)** datum: 06-06-2013

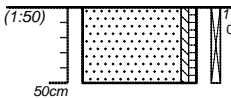

0530983463+  
Zs1h1      Zand, zwak siltig, zwak humeus. Donkerbruin. Edelmanboor.      ..

Boormeester: Roel van Meurs

**Boring B9 (50cm)** datum: 06-06-2013

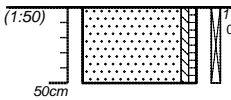

0530983460  
Zs1h1      Zand, zwak siltig, zwak humeus. Donkerbruin. Edelmanboor.      ..

Boormeester: Roel van Meurs

**Boring B10 (50cm)** datum: 06-06-2013

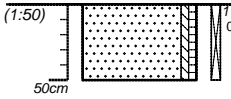

05309834582  
Zs1h1      Zand, zwak siltig, zwak humeus. Donkerbruin. Edelmanboor.      ..

Boormeester: Roel van Meurs

projectnummer <b>Tm2013.144</b>	blad <b>3/4</b>	locatieadres	
locatie <b>Vrouwboomweg, Horst</b>		postcode / plaats	
opdrachtgever <b>Willems Melderslo bv</b>		land	
bureau <b>Terra Milieu</b>			

**Boring B11 (50cm)** datum: 06-06-2013

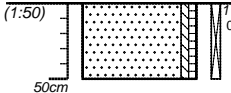

05309834593  
Zs1h1      Zand, zwak siltig, zwak humeus. Donkerbruin. --  
Edelmanboor.

Boormeester: Roel van Meurs

**Boring B12 (50cm)** datum: 06-06-2013

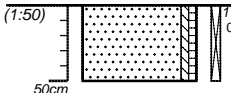

0530983455%  
Zs1h1      Zand, zwak siltig, zwak humeus. Donkerbruin. --  
Edelmanboor.

Boormeester: Roel van Meurs

**Boring B13 (50cm)** datum: 06-06-2013

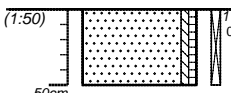

05309834560  
Zs1h1      Zand, zwak siltig, zwak humeus. Donkerbruin. --  
Edelmanboor.

Boormeester: Roel van Meurs

projectnummer <b>Tm2013.144</b>	blad <b>4/4</b>	locatieadres	
locatie <b>Vrouwboomweg, Horst</b>		postcode / plaats	
opdrachtgever <b>Willems Melderslo bv</b>			
bureau <b>Terra Milieu</b>		land	



## **Bijlage 6. Analysecertificaten**

Analysecertificaten Laboratorium



Terra Milieu BV  
T.a.v. Olaf Verhagen  
Postbus 253  
5460 AG VEGHEL

## Analyscertificaat

Datum: 13-06-2013

Hierbij ontvangt u de resultaten van het navolgende laboratoriumonderzoek.

Certificaatnummer/Versie	2013071181/1
Uw projectnummer	Tm2013.144
Uw projectnaam	Vrouwboomweg, Horst
Uw ordernummer	13-144
Monster(s) ontvangen	06-06-2013

Dit certificaat mag uitsluitend in zijn geheel worden gereproduceerd.  
Aanvullende informatie behorend bij dit analysecertificaat kunt U vinden in het overzicht "Specificaties Analysemethoden". Extra exemplaren zijn verkrijgbaar bij de afdeling Verkoop en Advies.

De grondmonsters worden tot 6 weken na datum ontvangst bewaard en watermonsters tot 2 weken na datum ontvangst. Zonder tegenbericht worden de monsters nadien afgevoerd.  
Indien de monsters langer bewaard dienen te blijven verzoeken wij U dit exemplaar uiterlijk 1 week voor afloop van de standaardbewaarperiode ondertekend aan ons te retourneren. Voor de kosten van het langer bewaren van monsters verwijzen wij naar de prijslijst.

Bewaren tot:

Datum:

Naam:

Handtekening:

Wij vertrouwen erop uw opdracht hiermee naar verwachting te hebben uitgevoerd, mocht U naar aanleiding van dit analysecertificaat nog vragen hebben verzoeken wij U contact op te nemen met de afdeling Verkoop en Advies.

Met vriendelijke groet,

Eurofins Analytico B.V.



Ing. A. Veldhuizen  
Technical Manager

Eurofins Analytico B.V.

Gildeweg 44-46  
3771 NB Barneveld  
P.O. Box 459  
3770 AL Barneveld NL

Tel. +31 (0)34 242 63 00  
Fax +31 (0)34 242 63 99  
E-mail [info-env@eurofins.nl](mailto:info-env@eurofins.nl)  
Site [www.eurofins.nl](http://www.eurofins.nl)

BNP Paribas S.A. 227 9245 25  
VAT/BTW No. NL 8043.14.883.B01  
KvK No. 09088623  
IBAN: NL71BNPA0227924525  
BIC: BNPANL2A

Eurofins Analytico B.V. is erkend door het Vlaamse Gewest (OVAM en Dep. LNE), het Brusselse Gewest (BIM), het Waalse Gewest (DGRNE-OWD) en door de overheden van Frankrijk en Luxemburg (MEV).

## Analysecertificaat

Uw projectnummer	Tm2013.144	Certificaatnummer/Versie	2013071181/1
Uw projectnaam	Vrouwboomweg, Horst	Startdatum	06-06-2013
Uw ordernummer	13-144	Rapportagedatum	13-06-2013/10:29
Datum monstername	06-06-2013	Bijlage	A, B, C
Monsternemer	Roel Meurs van	Pagina	1/2
Monstermatrix	Grond; Grond (AS3000)		

Analyse	Eenheid	1	2	3
<b>Voorbehandeling</b>				
Cryogeen malen AS3000		Uitgevoerd	Uitgevoerd	Uitgevoerd
<b>Bodemkundige analyses</b>				
S Droge stof	% (m/m)	82.9	82.6	82.7
S Organische stof	% (m/m) ds	6.2	5.5	0.6
Q Gloeirest	% (m/m) ds	93.5	94.2	99.1
S Korrelgrootte < 2 µm (Lutum)	% (m/m) ds	4.7	5.2	4.1
<b>Metalen</b>				
S Barium (Ba)	mg/kg ds	37	27	<15
S Cadmium (Cd)	mg/kg ds	0.54	0.43	<0.17
S Kobalt (Co)	mg/kg ds	<4.3	<4.3	<4.3
S Koper (Cu)	mg/kg ds	9.7	9.6	<5.0
S Kwik (Hg)	mg/kg ds	0.091	0.075	<0.050
S Molybdeen (Mo)	mg/kg ds	<1.5	<1.5	<1.5
S Nikkel (Ni)	mg/kg ds	3.5	<3.0	<3.0
S Lood (Pb)	mg/kg ds	18	20	<13
S Zink (Zn)	mg/kg ds	49	42	<17
<b>Minerale olie</b>				
Minerale olie (C10-C12)	mg/kg ds	<3.0	<3.0	<3.0
Minerale olie (C12-C16)	mg/kg ds	<5.0	<5.0	<5.0
Minerale olie (C16-C21)	mg/kg ds	<6.0	<6.0	<6.0
Minerale olie (C21-C30)	mg/kg ds	<12	<12	<12
Minerale olie (C30-C35)	mg/kg ds	<6.0	<6.0	<6.0
Minerale olie (C35-C40)	mg/kg ds	<6.0	<6.0	<6.0
S Minerale olie totaal (C10-C40)	mg/kg ds	<38	<38	<38
<b>Polychloorbifenylen, PCB</b>				
S PCB 28	mg/kg ds	<0.0010	<0.0010	<0.0010
S PCB 52	mg/kg ds	<0.0010	<0.0010	<0.0010
S PCB 101	mg/kg ds	<0.0010	<0.0010	<0.0010
S PCB 118	mg/kg ds	<0.0010	<0.0010	<0.0010

### Nr. Monsteromschrijving

- 1 MB1: B3-B4-B5-B10-B11-B12-B13 (0-50cm-mv)
- 2 MB2: B1-B2-B6-B7-B8-B9 (0-50cm-mv)
- 3 M01: B1 t/m B3 (50-200cm-mv)

### Analytico-nr.

7594569  
7594570  
7594571

Q: door RvA geaccrediteerde verrichting

A: AP04 erkende verrichting

S: AS 3000 erkende verrichting

Dit certificaat mag uitsluitend in zijn geheel worden gereproduceerd.

Eurofins Analytico B.V.

Gildeweg 44-46  
3771 NB Barneveld  
P.O. Box 459  
3770 AL Barneveld NL

Tel. +31 (0)34 242 63 00  
Fax +31 (0)34 242 63 99  
E-mail info-env@eurofins.nl  
Site www.eurofins.nl

BNP Paribas S.A. 227 9245 25  
VAT/BTW No. NL 8043.14.883.B01  
KvK No. 09088623  
IBAN: NL71BNP0227924525  
BIC: BNPANL2A

Eurofins Analytico B.V. is erkend door het Vlaamse Gewest (OVAM en Dep. LNE), het Brusselse Gewest (BIM), het Waalse Gewest (DGRNE-OWD) en door de overheden van Frankrijk en Luxemburg (MEV).



TESTEN  
RvA LO10

## Analysecertificaat

Uw projectnummer	Tm2013.144	Certificaatnummer/Versie	2013071181/1
Uw projectnaam	Vrouwboomweg, Horst	Startdatum	06-06-2013
Uw ordernummer	13-144	Rapportagedatum	13-06-2013/10:29
Datum monstername	06-06-2013	Bijlage	A, B, C
Monsternemer	Roel Meurs van	Pagina	2/2
Monstermatrix	Grond; Grond (AS3000)		

Analyse	Eenheid	1	2	3
S PCB 138	mg/kg ds	<0.0010	<0.0010	<0.0010
S PCB 153	mg/kg ds	<0.0010	<0.0010	<0.0010
S PCB 180	mg/kg ds	<0.0010	<0.0010	<0.0010
S PCB (som 7) (factor 0,7)	mg/kg ds	0.0049 <sup>1)</sup>	0.0049 <sup>1)</sup>	0.0049 <sup>1)</sup>
<b>Polycyclische Aromatische Koolwaterstoffen, PAK</b>				
S Naftaleen	mg/kg ds	<0.050	<0.050	<0.050
S Fenanthreen	mg/kg ds	<0.050	<0.050	<0.050
S Anthraceen	mg/kg ds	<0.050	<0.050	<0.050
S Fluorantheen	mg/kg ds	<0.050	<0.050	<0.050
S Benzo(a)anthraceen	mg/kg ds	<0.050	<0.050	<0.050
S Chryseen	mg/kg ds	<0.050	<0.050	<0.050
S Benzo(k)fluorantheen	mg/kg ds	<0.050	<0.050	<0.050
S Benzo(a)pyreen	mg/kg ds	<0.050	<0.050	<0.050
S Benzo(ghi)peryleen	mg/kg ds	<0.050	<0.050	<0.050
S Indeno(123-cd)pyreen	mg/kg ds	<0.050	<0.050	<0.050
S PAK VROM (10) (factor 0,7)	mg/kg ds	0.35 <sup>1)</sup>	0.35 <sup>1)</sup>	0.35 <sup>1)</sup>

### Nr. Monsteromschrijving

- 1 MB1: B3-B4-B5-B10-B11-B12-B13 (0-50cm-mv)
- 2 MB2: B1-B2-B6-B7-B8-B9 (0-50cm-mv)
- 3 M01: B1 t/m B3 (50-200cm-mv)

### Analytico-nr.

7594569  
7594570  
7594571

Eurofins Analytico B.V.



Q: door RvA geaccrediteerde verrichting  
A: AP04 erkende verrichting  
S: AS 3000 erkende verrichting

Dit certificaat mag uitsluitend in zijn geheel worden gereproduceerd.

Akkoord  
Pr.coörd.

VA

Gildeweg 44-46  
3771 NB Barneveld  
P.O. Box 459  
3770 AL Barneveld NL  
Tel. +31 (0)34 242 63 00  
Fax +31 (0)34 242 63 99  
E-mail info-env@eurofins.nl  
Site www.eurofins.nl

BNP Paribas S.A. 227 9245 25  
VAT/BTW No. NL 8043.14.883.B01  
KvK No. 09088623  
IBAN: NL71BNP00227924525  
BIC: BNPANL2A

Eurofins Analytico B.V. is erkend door het Vlaamse Gewest (OVAM en Dep. LNE), het Brusselse Gewest (BIM), het Waalse Gewest (DGRNE-OWD) en door de overheden van Frankrijk en Luxemburg (MEV).







**Bijlage (A) met deelmonsterinformatie behorende bij analysecertificaat 2013071181/1**

Pagina 1/1

Analytico-nr.	Boornr	Omschrijving	Van	Tot	Barcode	Monsteromschrijving
7594569	B10.1	(0-50)	0	50	0530983458	MB1: B3-B4-B5-B10-B11-B12-B13
7594569	B11.1	(0-50)	0	50	0530983459	
7594569	B12.1	(0-50)	0	50	0530983455	
7594569	B13.1	(0-50)	0	50	0530983456	
7594569	B3.1	(0-50)	0	50	0530983114	
7594569	B4.1	(0-50)	0	50	0530983117	
7594569	B5.1	(0-50)	0	50	0530983118	
7594570	B1.1	(0-50)	0	50	0530983104	MB2: B1-B2-B6-B7-B8-B9 (0-50cm)
7594570	B2.1	(0-50)	0	50	0530983109	
7594570	B6.1	(0-50)	0	50	0530983461	
7594570	B7.1	(0-50)	0	50	0530983462	
7594570	B8.1	(0-50)	0	50	0530983463	
7594570	B9.1	(0-50)	0	50	0530983460	
7594571	B1.2	(50-100)	50	100	0530983105	
7594571	B1.3	(100-150)	100	150	0530983106	
7594571	B1.4	(150-200)	150	200	0530983108	
7594571	B2.2	(50-100)	50	100	0530983107	
7594571	B2.3	(100-150)	100	150	0530983110	
7594571	B2.4	(150-200)	150	200	0530983111	
7594571	B3.2	(50-100)	50	100	0530983113	
7594571	B3.3	(100-150)	100	150	0530983115	
7594571	B3.4	(150-200)	150	200	0530983116	



**Eurofins Analytico B.V.**

Gildeweg 44-46  
 3771 NB Barneveld  
 P.O. Box 459  
 3770 AL Barneveld NL  
 Tel. +31 (0)34 242 63 00  
 Fax +31 (0)34 242 63 99  
 E-mail info-env@eurofins.nl  
 Site www.eurofins.nl

BNP Paribas S.A. 227 9245 25  
 VAT/BTW No. NL 8043.14.883.B01  
 KvK No. 09088623  
 IBAN: NL71BNP0227924525  
 BIC: BNPANL2A

Eurofins Analytico B.V. is erkend door het Vlaamse Gewest (OVAM en Dep. LNE), het Brusselse Gewest (BIM), het Waalse Gewest (DGRNE-OWD) en door de overheden van Frankrijk en Luxemburg (MEV).

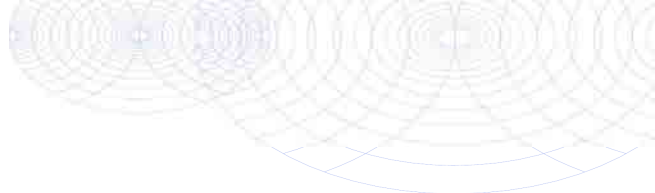
**Bijlage (B) met opmerkingen behorende bij analysecertificaat 2013071181/1**

Pagina 1/1

**Opmerking 1)**De toetswaarde van de som is gelijk aan de sommatie van  $0,7 \cdot R_G$ **Eurofins Analytico B.V.**

Gildeweg 44-46      Tel. +31 (0)34 242 63 00  
3771 NB Barneveld      Fax +31 (0)34 242 63 99  
P.O. Box 459      E-mail info-env@eurofins.nl  
3770 AL Barneveld NL      Site www.eurofins.nl

BNP Paribas S.A. 227 9245 25  
VAT/BTW No. NL 8043.14.883.B01  
KvK No. 09088623  
IBAN: NL71BNPA0227924525  
BIC: BNPANL2A

Eurofins Analytico B.V. is erkend door het Vlaamse Gewest (OVAM en Dep. LNE), het Brusselse Gewest (BIM), het Waalse Gewest (DGRNE-OWD) en door de overheden van Frankrijk en Luxemburg (MEV).



**Bijlage (C) met methodeverwijzingen behorende bij analysecertificaat 2013071181/1**

Pagina 1/1

Analyse	Methode	Techniek	Referentiemethode
Cryogeen malen AS3000	W0106	Voorbehandeling	Cf. AS3000
Droge Stof	W0104	Gravimetrie	Cf. pb 3010-2 en Gw. NEN-ISO 11465
Organische stof/Gloeirest	W0109	Gravimetrie	Cf. pb 3010-3 en cf. NEN 5754
Korrelgrootte < 2 µm (Lutum)	W0173	Sedimentatie	Cf. pb 3010-4 en cf. NEN 5753
Barium (Ba)	W0423	ICP-MS	Cf. pb 3010-5 en cf. NEN-EN-ISO 17294-2
Cadmium (Cd)	W0423	ICP-MS	Cf. pb 3010-5 en cf. NEN-EN-ISO 17294-2
Kobalt (Co)	W0423	ICP-MS	Cf. pb 3010-5 en cf. NEN-EN-ISO 17294-2
Koper (Cu)	W0423	ICP-MS	Cf. pb 3010-5 en cf. NEN-EN-ISO 17294-2
Kwik (Hg)	W0423	ICP-MS	Cf. pb 3010-5 en cf. NEN-EN-ISO 17294-2
Molybdeen (Mo)	W0423	ICP-MS	Cf. pb 3010-5 en cf. NEN-EN-ISO 17294-2
Nikkel (Ni)	W0423	ICP-MS	Cf. pb 3010-5 en cf. NEN-EN-ISO 17294-2
Lood (Pb)	W0423	ICP-MS	Cf. pb 3010-5 en cf. NEN-EN-ISO 17294-2
Zink (Zn)	W0423	ICP-MS	Cf. pb 3010-5 en cf. NEN-EN-ISO 17294-2
Minerale Olie (GC)	W0202	GC-FID	Cf. pb 3010-7 en cf. NEN 6978
Polychloorbifenylen (PCB)	W0271	GC-MS	Cf. pb 3010-8 en gw. NEN 6980
PAK (VROM)	W0271	GC-MS	Cf. pb. 3010-6 en gw. NEN-ISO 18287
PAK som AS3000/AP04	W0271	GC-MS	Cf. pb. 3010-6 en gw. NEN-ISO 18287

Nadere informatie over de toegepaste onderzoeksmethoden alsmede een classificatie van de meetonzekerheid staan vermeld in ons overzicht "Specificaties analysemethoden", versie 2011.



Eurofins Analytico B.V.

Gildeweg 44-46  
3771 NB Barneveld  
P.O. Box 459  
3770 AL Barneveld NL

Tel. +31 (0)34 242 63 00  
Fax +31 (0)34 242 63 99  
E-mail [info-env@eurofins.nl](mailto:info-env@eurofins.nl)  
Site [www.eurofins.nl](http://www.eurofins.nl)

BNP Paribas S.A. 227 9245 25  
VAT/BTW No. NL 8043.14.883.B01  
KvK No. 09088623  
IBAN: NL71BNPA0227924525  
BIC: BNPANL2A

Eurofins Analytico B.V. is erkend door het Vlaamse Gewest (OVAM en Dep. LNE), het Brusselse Gewest (BIM), het Waalse Gewest (DGRNE-OWD) en door de overheden van Frankrijk en Luxemburg (MEV).

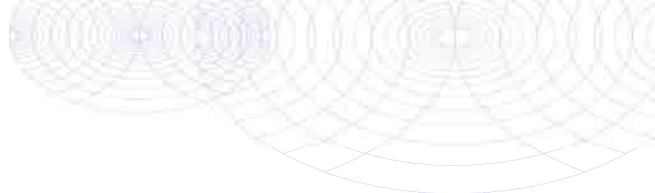

Terra Milieu BV  
T.a.v. Olaf Verhagen  
Postbus 253  
5460 AG VEGHEL

## Analysecertificaat

Datum: 20-06-2013

Hierbij ontvangt u de resultaten van het navolgende laboratoriumonderzoek.

Certificaatnummer/Versie	2013076602/1
Uw projectnummer	Tm2013.144
Uw projectnaam	Vrouwboomweg, Horst
Uw ordernummer	13-144
Monster(s) ontvangen	17-06-2013

Dit certificaat mag uitsluitend in zijn geheel worden gereproduceerd.  
Aanvullende informatie behorend bij dit analysecertificaat kunt U vinden in het overzicht "Specificaties Analysemethoden". Extra exemplaren zijn verkrijgbaar bij de afdeling Verkoop en Advies.

De grondmonsters worden tot 6 weken na datum ontvangst bewaard en watermonsters tot 2 weken na datum ontvangst. Zonder tegenbericht worden de monsters nadien afgevoerd.  
Indien de monsters langer bewaard dienen te blijven verzoeken wij U dit exemplaar uiterlijk 1 week voor afloop van de standaardbewaarperiode ondertekend aan ons te retourneren. Voor de kosten van het langer bewaren van monsters verwijzen wij naar de prijslijst.

Bewaren tot:

Datum:

Naam:

Handtekening:

Wij vertrouwen erop uw opdracht hiermee naar verwachting te hebben uitgevoerd, mocht U naar aanleiding van dit analysecertificaat nog vragen hebben verzoeken wij U contact op te nemen met de afdeling Verkoop en Advies.

Met vriendelijke groet,

Eurofins Analytico B.V.



Ing. A. Veldhuizen  
Technical Manager

### Eurofins Analytico B.V.

Gildeweg 44-46  
3771 NB Barneveld  
P.O. Box 459  
3770 AL Barneveld NL

Tel. +31 (0)34 242 63 00  
Fax +31 (0)34 242 63 99  
E-mail [info-env@eurofins.nl](mailto:info-env@eurofins.nl)  
Site [www.eurofins.nl](http://www.eurofins.nl)

BNP Paribas S.A. 227 9245 25  
VAT/BTW No. NL 8043.14.883.B01  
KvK No. 09088623  
IBAN: NL71BNPA0227924525  
BIC: BNPANL2A

Eurofins Analytico B.V. is erkend door het Vlaamse Gewest (OVAM en Dep. LNE), het Brusselse Gewest (BIM), het Waalse Gewest (DGRNE-OWD) en door de overheden van Frankrijk en Luxemburg (MEV).

## Analysecertificaat

Uw projectnummer Tm2013.144  
 Uw projectnaam Vrouwboomweg, Horst  
 Uw ordernummer 13-144  
 Datum monstername 17-06-2013  
 Monsternemer Roel Meurs van  
 Monstermatrix Water; Water (AS3000)

Certificaatnummer/Versie 2013076602/1  
 Startdatum 17-06-2013  
 Rapportagedatum 20-06-2013/13:14  
 Bijlage A, B, C  
 Pagina 1/2

Analyse	Eenheid	1
<b>Metalen</b>		
S Barium (Ba)	µg/L	66
S Cadmium (Cd)	µg/L	<0.80
S Kobalt (Co)	µg/L	<5.0
S Koper (Cu)	µg/L	<15
S Kwik (Hg)	µg/L	<0.050
S Molybdeen (Mo)	µg/L	<3.6
S Nikkel (Ni)	µg/L	<15
S Lood (Pb)	µg/L	<15
S Zink (Zn)	µg/L	<60
<b>Vluchtige Aromatische Koolwaterstoffen</b>		
S Benzeen	µg/L	<0.20
S Toluene	µg/L	<0.30
S Ethylbenzeen	µg/L	<0.30
S o-Xyleen	µg/L	<0.10
S m, p-Xyleen	µg/L	<0.20
S Xylenen (som) factor 0,7	µg/L	0.21 <sup>1)</sup>
BTEX (som)	µg/L	<1.1
S Naftaleen	µg/L	<0.050
S Styreen	µg/L	<0.30
<b>Vluchtige organische halogeenkoolwaterstoffen</b>		
S Dichloormethaan	µg/L	<0.20
S Trichloormethaan	µg/L	<0.60
S Tetrachloormethaan	µg/L	<0.10
S Trichlooretheen	µg/L	<0.60
S Tetrachlooretheen	µg/L	<0.10
S 1,1-Dichloorethaan	µg/L	<0.60
S 1,2-Dichloorethaan	µg/L	<0.60
S 1,1,1-Trichloorethaan	µg/L	<0.10
S 1,1,2-Trichloorethaan	µg/L	<0.10
S cis 1,2-Dichlooretheen	µg/L	<0.10

Nr. **Monsteromschrijving**  
 1 B1

Analytico-nr.  
 7614982

Q: door RvA geaccrediteerde verrichting  
 A: AP04 erkende verrichting  
 S: AS 3000 erkende verrichting

Dit certificaat mag uitsluitend in zijn geheel worden gereproduceerd.

Eurofins Analytico B.V.

Gildeweg 44-46  
 3771 NB Barneveld  
 P.O. Box 459  
 3770 AL Barneveld NL  
 Tel. +31 (0)34 242 63 00  
 Fax +31 (0)34 242 63 99  
 E-mail info-env@eurofins.nl  
 Site www.eurofins.nl

BNP Paribas S.A. 227 9245 25  
 VAT/BTW No. NL 8043.14.883.B01  
 KvK No. 09088623  
 IBAN: NL71BNPR0227924525  
 BIC: BNPANL2A

Eurofins Analytico B.V. is erkend door het Vlaamse Gewest (OVAM en Dep. LNE), het Brusselse Gewest (BIM), het Waalse Gewest (DGRNE-OWD) en door de overheden van Frankrijk en Luxemburg (MEV).



TESTEN  
 RvA L010

## Analysecertificaat

Uw projectnummer Tm2013.144  
 Uw projectnaam Vrouwboomweg, Horst  
 Uw ordernummer 13-144  
 Datum monstername 17-06-2013  
 Monsternemer Roel Meurs van  
 Monstermatrix Water; Water (AS3000)

Certificaatnummer/Versie 2013076602/1  
 Startdatum 17-06-2013  
 Rapportagedatum 20-06-2013/13:14  
 Bijlage A, B, C  
 Pagina 2/2

Analyse	Eenheid	1
S trans 1,2-Dichlooretheen	µg/L	<0.10
CKW (som)	µg/L	<3.2
S Tribroommethaan	µg/L	<2.0
S Vinylchloride	µg/L	<0.10
S 1,1-Dichlooretheen	µg/L	<0.10
S 1,2-Dichloorethenen (Som) factor 0,7	µg/L	0.14 <sup>1)</sup>
S 1,1-Dichloorpropaan	µg/L	<0.25
S 1,2-Dichloorpropaan	µg/L	<0.25
S 1,3-Dichloorpropaan	µg/L	<0.25
S Dichloorpropanen som factor 0.7	µg/L	0.52
<b>Minerale olie</b>		
Minerale olie (C10-C12)	µg/L	<8.0
Minerale olie (C12-C16)	µg/L	<15
Minerale olie (C16-C21)	µg/L	<16
Minerale olie (C21-C30)	µg/L	<31
Minerale olie (C30-C35)	µg/L	<15
Minerale olie (C35-C40)	µg/L	<15
S Minerale olie totaal (C10-C40)	µg/L	<100

Nr. **Monsteromschrijving**  
 1 B1

**Analytico-nr.**  
 7614982

Eurofins Analytico B.V.



Q: door RvA geaccrediteerde verrichting  
 A: AP04 erkende verrichting  
 S: AS 3000 erkende verrichting

Dit certificaat mag uitsluitend in zijn geheel worden gereproduceerd.

**Akkoord**  
**Pr.coörd.**



Gildeweg 44-46 Tel. +31 (0)34 242 63 00  
 3771 NB Barneveld Fax +31 (0)34 242 63 99  
 P.O. Box 459 E-mail info-env@eurofins.nl  
 3770 AL Barneveld NL Site www.eurofins.nl

BNP Paribas S.A. 227 9245 25  
 VAT/BTW No. NL 8043.14.883.B01  
 KvK No. 09088623  
 IBAN: NL71BNPR0227924525  
 BIC: BNPANL2A

Eurofins Analytico B.V. is erkend door het Vlaamse Gewest (OVAM en Dep. LNE), het Brusselse Gewest (BIM), het Waalse Gewest (DGRNE-OWD) en door de overheden van Frankrijk en Luxemburg (MEV).

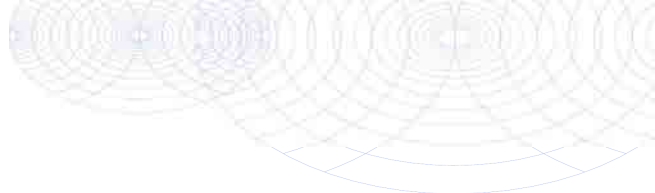

**Bijlage (A) met deelmonsterinformatie behorende bij analysecertificaat 2013076602/1**

Pagina 1/1

Analytico-nr. Boornr	Omschrijving	Van	Tot	Barcode	Monsteromschrijving
7614982	B1-PB1	200	300	B1155131S	B1
7614982	B1-PB1	200	300	G83733513	
7614982	B1-PB1	200	300	G83733579	
7614982				G8373357	
7614982				B1155131	
7614982				G8373351	



**Eurofins Analytico B.V.**

Gildeweg 44-46  
 3771 NB Barneveld  
 P.O. Box 459  
 3770 AL Barneveld NL  
 Tel. +31 (0)34 242 63 00  
 Fax +31 (0)34 242 63 99  
 E-mail [info-env@eurofins.nl](mailto:info-env@eurofins.nl)  
 Site [www.eurofins.nl](http://www.eurofins.nl)

BNP Paribas S.A. 227 9245 25  
 VAT/BTW No. NL 8043.14.883.B01  
 KvK No. 09088623  
 IBAN: NL71BNPA0227924525  
 BIC: BNPANL2A

Eurofins Analytico B.V. is erkend door het Vlaamse Gewest (OVAM en Dep. LNE), het Brusselse Gewest (BIM), het Waalse Gewest (DGRNE-OWD) en door de overheden van Frankrijk en Luxemburg (MEV).

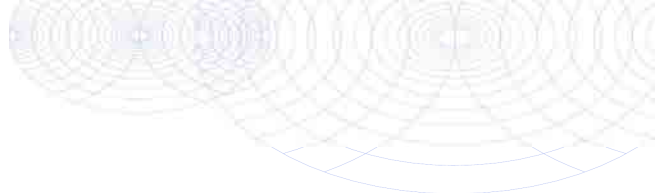
**Bijlage (B) met opmerkingen behorende bij analysecertificaat 2013076602/1**

Pagina 1/1

**Opmerking 1)**De toetswaarde van de som is gelijk aan de sommatie van  $0,7 \cdot R_G$ **Eurofins Analytico B.V.**

Gildeweg 44-46      Tel. +31 (0)34 242 63 00  
3771 NB Barneveld      Fax +31 (0)34 242 63 99  
P.O. Box 459      E-mail info-env@eurofins.nl  
3770 AL Barneveld NL      Site www.eurofins.nl

BNP Paribas S.A. 227 9245 25  
VAT/BTW No. NL 8043.14.883.B01  
KvK No. 09088623  
IBAN: NL71BNPA0227924525  
BIC: BNPANL2A

Eurofins Analytico B.V. is erkend door het Vlaamse Gewest (OVAM en Dep. LNE), het Brusselse Gewest (BIM), het Waalse Gewest (DGRNE-OWD) en door de overheden van Frankrijk en Luxemburg (MEV).





**Bijlage (C) met methodeverwijzingen behorende bij analysecertificaat 2013076602/1**

Pagina 1/1

Analyse	Methode	Techniek	Referentiemethode
Aromaten (BTEXN)	W0254	HS-GC-MS	Cf. pb 3130-1
Barium (Ba)	W0421	ICP-MS	Cf. pb 3110-3 en cf. NEN-EN-ISO 17294-2
Cadmium (Cd)	W0421	ICP-MS	Cf. pb 3110-3 en cf. NEN-EN-ISO 17294-2
Kobalt (Co)	W0421	ICP-MS	Cf. pb 3110-3 en cf. NEN-EN-ISO 17294-2
Koper (Cu)	W0421	ICP-MS	Cf. pb 3110-3 en cf. NEN-EN-ISO 17294-2
Kwik (Hg)	W0421	ICP-MS	Cf. pb 3110-3 en cf. NEN-EN-ISO 17294-2
Molybdeen (Mo)	W0421	ICP-MS	Cf. pb 3110-3 en cf. NEN-EN-ISO 17294-2
Nikkel (Ni)	W0421	ICP-MS	Cf. pb 3110-3 en cf. NEN-EN-ISO 17294-2
Lood (Pb)	W0421	ICP-MS	Cf. pb 3110-3 en cf. NEN-EN-ISO 17294-2
Zink (Zn)	W0421	ICP-MS	Cf. pb 3110-3 en cf. NEN-EN-ISO 17294-2
Xylenen som AS3000	W0254	HS-GC-MS	Cf. pb 3130-1
Styreen	W0254	HS-GC-MS	Cf. pb 3130-1
VOCL (11)	W0254	HS-GC-MS	Cf. pb 3130-1
tribroommethaan	W0254	HS-GC-MS	Cf. pb 3130-1
CKW : Vinylchloride	W0254	HS-GC-MS	Cf. pb 3130-1
CKW : 1,1-Dichlooretheen HS	W0254	HS-GC-MS	Cf. pb 3130-1
DiClEtheen som AS3000	W0254	HS-GC-MS	Cf. pb 3130-1
1,1-dichloorpropaan	W0254	HS-GC-MS	Cf. pb 3130-1
1,2-Dichloorpropaan	W0254	HS-GC-MS	Cf. pb 3130-1
1,3-dichloorpropaan	W0254	HS-GC-MS	Cf. pb 3130-1
DiChlprop. som AS300	W0254	HS-GC-MS	Cf. pb 3130-2 en gw. NEN EN ISO 15680
Minerale Olie (GC)	W0215	LVI-GC-FID	Cf. pb 3110-5

Nadere informatie over de toegepaste onderzoeksmethoden alsmede een classificatie van de meetonzekerheid staan vermeld in ons overzicht "Specificaties analysemethoden", versie 2011.



Eurofins Analytico B.V.

Gildeweg 44-46  
3771 NB Barneveld  
P.O. Box 459  
3770 AL Barneveld NL

Tel. +31 (0)34 242 63 00  
Fax +31 (0)34 242 63 99  
E-mail info-env@eurofins.nl  
Site www.eurofins.nl

BNP Paribas S.A. 227 9245 25  
VAT/BTW No. NL 8043.14.883.B01  
KvK No. 09088623  
IBAN: NL71BNP0227924525  
BIC: BNPANL2A

Eurofins Analytico B.V. is erkend door het Vlaamse Gewest (OVAM en Dep. LNE), het Brusselse Gewest (BIM), het Waalse Gewest (DGRNE-OWD) en door de overheden van Frankrijk en Luxemburg (MEV).



## **Bijlage 7. Getoetste analyseresultaten**

De analyseresultaten getoetst aan de Wet bodembescherming

Toetsing: S en I 2012 incl Barium							
Certificaatnummer	2013071181						
Monstersomschrijving	MB1: B3-B4-B5-B10-B11-B12-B13 (0-50cm-mv)						
Monstersoort	Grond, AS3000						
Uw projectnummer	Tm2013.144						
Uw projectnaam	Vrouwboomweg, Horst						
Uw ordernummer	13-144						
Datum monstername	06-06-2013						
Monsternemer	Roel Meurs van						
		MB1: B3-B4-B5-B 10-B11-B12 -B13 (0-50cm-mv)					
Parameter	Eenheid	)	+/-	RG	AW	T	I
<b>Voorbehandeling</b>							
Cryogeen malen AS3000	Uitgevoerd						
<b>Bodemkundige analyses</b>							
Droge stof	% (m/m)	82,9					
Organische stof	% (m/m) ds	6,2					
Gloeirest	% (m/m) ds	93,5					
Korrelgrootte < 2 µm (Lutum)	% (m/m) ds	4,7					
<b>Metalen</b>							
Barium (Ba)	mg/kg ds	37	-	49	66	190	320
Cadmium (Cd)	mg/kg ds	0,54	+	0,35	0,43	4,9	9,3
Kobalt (Co)	mg/kg ds	<4,3	-	4,3	5,5	38	70
Koper (Cu)	mg/kg ds	9,7	-	19	24	69	110
Kwik (Hg)	mg/kg ds	0,091	-	0,10	0,11	14	27
Molybdeen (Mo)	mg/kg ds	<1,5	-	1,5	1,5	96	190
Nikkel (Ni)	mg/kg ds	3,5	-	12	15	28	42
Lood (Pb)	mg/kg ds	18	-	32	36	210	380
Zink (Zn)	mg/kg ds	49	-	59	73	230	380
<b>Minerale olie</b>							
Minerale olie (C10-C12)	mg/kg ds	<3,0					
Minerale olie (C12-C16)	mg/kg ds	<5,0					
Minerale olie (C16-C21)	mg/kg ds	<6,0					
Minerale olie (C21-C30)	mg/kg ds	<12					
Minerale olie (C30-C35)	mg/kg ds	<6,0					
Minerale olie (C35-C40)	mg/kg ds	<6,0					
Minerale olie totaal (C10-C40)	mg/kg ds	<38	-	38	120	1600	3100
<b>Polychloorbifenylen, PCB</b>							
PCB 28	mg/kg ds	<0,0010					
PCB 52	mg/kg ds	<0,0010					
PCB 101	mg/kg ds	<0,0010					
PCB 118	mg/kg ds	<0,0010					
PCB 138	mg/kg ds	<0,0010					
PCB 153	mg/kg ds	<0,0010					
PCB 180	mg/kg ds	<0,0010					
PCB (som 7) (factor 0,7)	mg/kg ds	0,0049	-	0,0049	0,012	0,32	0,62
<b>Polycyclische Aromatische Koolwaterstoffen, PAK</b>							
Naftaleen	mg/kg ds	<0,050					
Fenanthreen	mg/kg ds	<0,050					
Anthraceen	mg/kg ds	<0,050					
Fluorantheen	mg/kg ds	<0,050					
Benzo(a)anthraceen	mg/kg ds	<0,050					
Chryseen	mg/kg ds	<0,050					
Benzo(k)fluorantheen	mg/kg ds	<0,050					
Benzo(a)pyreen	mg/kg ds	<0,050					
Benzo(ghi)peryleen	mg/kg ds	<0,050					
Indeno(123-cd)pyreen	mg/kg ds	<0,050					
PAK VROM (10) (factor 0,7)	mg/kg ds	0,35	-	1,1	1,5	21	40

Legenda	
-	< streefwaarde/aw2000 of RG
+	> AchtergrondWaarde (AW)
++	> Tussenwaarde (T)
+++	> Interventiewaarde (I)
	Niet getoetst
RG	Rapportagegrens
Normwaarden zijn gecorrigeerd met de volgende gegevens: Lutum: 4.70% van droge stof en organische stof:6.20% van droge stof.	

Deze toetsing is met de grootste zorg samengesteld, Eurofins Analytico B.V. is echter niet verantwoordelijk voor de uitkomst van deze toetsing.

Toetsing: S en I 2012 incl Barium							
Certificaatnummer	2013071181						
Monsteromschrijving	MB2: B1-B2-B6-B7-B8-B9 (0-50cm-mv)						
Monstersoort	Grond, AS3000						
Uw projectnummer	Tm2013.144						
Uw projectnaam	Vrouwboomweg, Horst						
Uw ordernummer	13-144						
Datum monstername	06-06-2013						
Monsternemer	Roel Meurs van						
		MB2: B1-B2-B6-B 7-B8-B9 (0-50cm-mv )					
Parameter	Eenheid		+/-	RG	AW	T	I
<b>Voorbehandeling</b>							
Cryogeen malen AS3000		Uitgevoerd					
<b>Bodemkundige analyses</b>							
Droge stof	% (m/m)	82,6					
Organische stof	% (m/m) ds	5,5					
Gloeirest	% (m/m) ds	94,2					
Korrelgrootte < 2 µm (Lutum)	% (m/m) ds	5,2					
<b>Metalen</b>							
Barium (Ba)	mg/kg ds	27	-	49	69	200	330
Cadmium (Cd)	mg/kg ds	0,43	+	0,35	0,42	4,8	9,1
Kobalt (Co)	mg/kg ds	<4,3	-	4,3	5,8	39	73
Koper (Cu)	mg/kg ds	9,6	-	19	24	68	110
Kwik (Hg)	mg/kg ds	0,075	-	0,10	0,11	14	27
Molybdeen (Mo)	mg/kg ds	<1,5	-	1,5	1,5	96	190
Nikkel (Ni)	mg/kg ds	<3,0	-	12	15	29	43
Lood (Pb)	mg/kg ds	20	-	32	36	210	380
Zink (Zn)	mg/kg ds	42	-	59	74	230	380
<b>Minerale olie</b>							
Minerale olie (C10-C12)	mg/kg ds	<3,0					
Minerale olie (C12-C16)	mg/kg ds	<5,0					
Minerale olie (C16-C21)	mg/kg ds	<6,0					
Minerale olie (C21-C30)	mg/kg ds	<12					
Minerale olie (C30-C35)	mg/kg ds	<6,0					
Minerale olie (C35-C40)	mg/kg ds	<6,0					
Minerale olie totaal (C10-C40)	mg/kg ds	<38	-	38	100	1400	2800
<b>Polychloorbifenylen, PCB</b>							
PCB 28	mg/kg ds	<0,0010					
PCB 52	mg/kg ds	<0,0010					
PCB 101	mg/kg ds	<0,0010					
PCB 118	mg/kg ds	<0,0010					
PCB 138	mg/kg ds	<0,0010					
PCB 153	mg/kg ds	<0,0010					
PCB 180	mg/kg ds	<0,0010					
PCB (som 7) (factor 0,7)	mg/kg ds	0,0049	-	0,0049	0,011	0,28	0,55
<b>Polycyclische Aromatische Koolwaterstoffen, PAK</b>							
Naftaleen	mg/kg ds	<0,050					
Fenanthreen	mg/kg ds	<0,050					
Anthraceen	mg/kg ds	<0,050					
Fluorantheen	mg/kg ds	<0,050					
Benzo(a)anthraceen	mg/kg ds	<0,050					
Chryseen	mg/kg ds	<0,050					
Benzo(k)fluorantheen	mg/kg ds	<0,050					
Benzo(a)pyreen	mg/kg ds	<0,050					
Benzo(ghi)peryleen	mg/kg ds	<0,050					
Indeno(123-cd)pyreen	mg/kg ds	<0,050					
PAK VROM (10) (factor 0,7)	mg/kg ds	0,35	-	1,1	1,5	21	40

Legenda	
-	< streefwaarde/aw2000 of RG
+	> AchtergrondWaarde (AW)
++	> Tussenwaarde (T)
+++	> Interventiewaarde (I)
	Niet getoetst
RG	Rapportagegrens

Normwaarden zijn gecorrigeerd met de volgende gegevens:  
Lutum: 5.20% van droge stof en organische stof:5.5% van droge stof.

Deze toetsing is met de grootste zorg samengesteld, Eurofins Analytico B.V. is echter niet verantwoordelijk voor de uitkomst van deze toetsing.

<b>Toetsing: S en I 2012 incl Barium</b>							
Certificaatnummer	2013071181						
Monsterschrijving	MO1: B1 t/m B3 (50-200cm-mv)						
Monstersoort	Grond, AS3000						
Uw projectnummer	Tm2013.144						
Uw projectnaam	Vrouwboomweg, Horst						
Uw ordernummer	13-144						
Datum monstername	06-06-2013						
Monstername	Roel Meurs van						
Parameter	Eenheid	MO1: B1 t/m B3 (50-200cm- mv)	+/-	RG	AW	T	I
<b>Voorbehandeling</b>							
Cryogeen malen AS3000	Uitgevoerd						
<b>Bodemkundige analyses</b>							
Droge stof	% (m/m)	82,7					
Organische stof	% (m/m) ds	0,6					
Gloeirest	% (m/m) ds	99,1					
Korrelgrootte < 2 µm (Lutum)	% (m/m) ds	4,1					
<b>Metalen</b>							
Barium (Ba)	mg/kg ds	<15	-	49	62	180	300
Cadmium (Cd)	mg/kg ds	<0,17	-	0,35	0,36	4,1	7,8
Kobalt (Co)	mg/kg ds	<4,3	-	4,3	5,2	36	66
Koper (Cu)	mg/kg ds	<5,0	-	19	21	60	98
Kwik (Hg)	mg/kg ds	<0,050	-	0,10	0,11	13	26
Molybdeen (Mo)	mg/kg ds	<1,5	-	1,5	1,5	96	190
Nikkel (Ni)	mg/kg ds	<3,0	-	12	14	27	40
Lood (Pb)	mg/kg ds	<13	-	32	33	190	350
Zink (Zn)	mg/kg ds	<17	-	59	65	200	340
<b>Minerale olie</b>							
Minerale olie (C10-C12)	mg/kg ds	<3,0					
Minerale olie (C12-C16)	mg/kg ds	<5,0					
Minerale olie (C16-C21)	mg/kg ds	<6,0					
Minerale olie (C21-C30)	mg/kg ds	<12					
Minerale olie (C30-C35)	mg/kg ds	<6,0					
Minerale olie (C35-C40)	mg/kg ds	<6,0					
Minerale olie totaal (C10-C40)	mg/kg ds	<38	-	38	38	520	1000
<b>Polychloorbifenylen, PCB</b>							
PCB 28	mg/kg ds	<0,0010					
PCB 52	mg/kg ds	<0,0010					
PCB 101	mg/kg ds	<0,0010					
PCB 118	mg/kg ds	<0,0010					
PCB 138	mg/kg ds	<0,0010					
PCB 153	mg/kg ds	<0,0010					
PCB 180	mg/kg ds	<0,0010					
PCB (som 7) (factor 0,7)	mg/kg ds	0,0049	-	0,0049	0,0040	0,10	0,20
<b>Polycyclische Aromatische Koolwaterstoffen, PAK</b>							
Naftaleen	mg/kg ds	<0,050					
Fenanthreen	mg/kg ds	<0,050					
Anthraceen	mg/kg ds	<0,050					
Fluorantheen	mg/kg ds	<0,050					
Benzo(a)anthraceen	mg/kg ds	<0,050					
Chryseen	mg/kg ds	<0,050					
Benzo(k)fluorantheen	mg/kg ds	<0,050					
Benzo(a)pyreen	mg/kg ds	<0,050					
Benzo(ghi)peryleen	mg/kg ds	<0,050					
Indeno(123-cd)pyreen	mg/kg ds	<0,050					
PAK VROM (10) (factor 0,7)	mg/kg ds	0,35	-	1,1	1,5	21	40

Legenda	
-	< streefwaarde/aw2000 of RG
+	> AchtergrondWaarde (AW)
++	> Tussenwaarde (T)
+++	> Interventiewaarde (I)
	Niet getoetst
RG	Rapportagegrens
Normwaarden zijn gecorrigeerd met de volgende gegevens: Lutum: 4.10% van droge stof en organische stof:0.600% van droge stof.	

Deze toetsing is met de grootste zorg samengesteld, Eurofins Analytico B.V. is echter niet verantwoordelijk voor de uitkomst van deze toetsing.

<b>Toetsing: S en I 2012 incl Barium</b>							
Certificaatnummer	2013076602						
Monstersomschrijving	B1						
Monstersoort	Water, AS3000						
Uw projectnummer	Tm2013.144						
Uw projectnaam	Vrouwboomweg, Horst						
Uw ordernummer	13-144						
Datum monstername	17-06-2013						
Monsternemer	Roel Meurs van						
Parameter	Eenheid	B1	+/-	RG	S	T	I
<b>Metalen</b>							
Barium (Ba)	µg/L	66	+	50	50	340	630
Cadmium (Cd)	µg/L	<0,80	-	0,80	0,40	3,2	6
Kobalt (Co)	µg/L	<5,0	-	20	20	60	100
Koper (Cu)	µg/L	<15	-	15	15	45	75
Kwik (Hg)	µg/L	<0,050	-	0,050	0,050	0,17	0,30
Molybdeen (Mo)	µg/L	<3,6	-	5	5	150	300
Nikkel (Ni)	µg/L	<15	-	15	15	45	75
Lood (Pb)	µg/L	<15	-	15	15	45	75
Zink (Zn)	µg/L	<60	-	65	65	430	800
<b>Vluchtige Aromatische Koolwaterstoffen</b>							
Benzeen	µg/L	<0,20	-	0,20	0,20	15	30
Tolueen	µg/L	<0,30	-	7	7	500	1000
Ethylbenzeen	µg/L	<0,30	-	4	4	77	150
o-Xyleen	µg/L	<0,10					
m,p-Xyleen	µg/L	<0,20					
Xylenen (som) factor 0,7	µg/L	0,21	-	0,30	0,20	35	70
BTEX (som)	µg/L	<1,1					
Naftaleen	µg/L	<0,050	-	0,050	0,010	35	70
Styreen	µg/L	<0,30	-	6	6	150	300
<b>Vluchtige organische halogeenkoolwaterstoffen</b>							
Dichloormethaan	µg/L	<0,20	-	0,20	0,010	500	1000
Trichloormethaan	µg/L	<0,60	-	6	6	200	400
Tetrachloormethaan	µg/L	<0,10	-	0,10	0,010	5,0	10
Trichlooretheen	µg/L	<0,60	-	24	24	260	500
Tetrachlooretheen	µg/L	<0,10	-	0,10	0,010	20	40
1,1-Dichloorethaan	µg/L	<0,60	-	7	7	450	900
1,2-Dichloorethaan	µg/L	<0,60	-	7	7	200	400
1,1,1-Trichloorethaan	µg/L	<0,10	-	0,10	0,010	150	300
1,1,2-Trichloorethaan	µg/L	<0,10	-	0,10	0,010	65	130
cis 1,2-Dichlooretheen	µg/L	<0,10					
trans 1,2-Dichlooretheen	µg/L	<0,10					
CKW (som)	µg/L	<3,2					
Tribroommethaan	µg/L	<2,0	-				630
Vinylchloride	µg/L	<0,10	-	0,20	0,010	2,5	5
1,1-Dichlooretheen	µg/L	<0,10	-	0,10	0,010	5,0	10
1,2-Dichloorethenen (Som) factor 0,7	µg/L	0,14	-	0,10	0,010	10	20
1,1-Dichloorpropaan	µg/L	<0,25					
1,2-Dichloorpropaan	µg/L	<0,25					
1,3-Dichloorpropaan	µg/L	<0,25					
Dichloorpropanen som factor 0.7	µg/L	0,52	-	0,75	0,80	40	80
<b>Minerale olie</b>							
Minerale olie (C10-C12)	µg/L	<8,0					
Minerale olie (C12-C16)	µg/L	<15					
Minerale olie (C16-C21)	µg/L	<16					
Minerale olie (C21-C30)	µg/L	<31					
Minerale olie (C30-C35)	µg/L	<15					
Minerale olie (C35-C40)	µg/L	<15					
Minerale olie totaal (C10-C40)	µg/L	<100	-	100	50	330	600
<b>Legenda</b>							
-	< streefwaarde/aw2000 of RG						
+	> Streefwaarde (S)						
++	> Tussenwaarde (T)						
+++	> Interventiewaarde (I)						
	Niet getoetst						
RG	Rapportagegrens						

Deze toetsing is met de grootste zorg samengesteld, Eurofins Analytico B.V. is echter niet verantwoordelijk voor de uitkomst van deze toetsing.



## **Bijlage 8. Foto's onderzoekslocatie**

Fotoblad met foto's van de onderzochte locatie







## **Bijlage 9. Certificaten veldwerk**

Certificaat BRL-SIKB 2000

Eerland Certification B.V.  
Postbus 275, 4190 CG Geldermalsen  
telnr. +31-345-585034  
faxnr. +31-345-585025



Eerland Certification verklaart hierbij op basis van het certificatie onderzoek dat het proces van:

## **Terra Milieu BV**

Vestiging(en):

## **SINT-MICHIELSGESTEL**

<i>Adres:</i>	Heesakkerstraat 8 5271 CB SINT-MICHIELSGESTEL	<i>Datum uitgifte:</i>	19-06-2012
<i>Telefoonnr:</i>	0413-820020	<i>Geldig tot:</i>	19-07-2014
<i>Faxnummer:</i>	0413-820025	<i>Gecertificeerd sinds:</i>	19-07-2011
<i>e-mail :</i>	<a href="mailto:info@terramilieu.nl">info@terramilieu.nl</a>	<i>KvK-nummer:</i>	52188396

voldoet aan de voorwaarden gesteld in:

## **Beoordelingsrichtlijn voor het SIKB procescertificaat Veldwerk bij Milieuhygiënisch Bodemonderzoek**

voor het toepassingsgebied:

**Protocol 2001: Plaatsen van handboringen en peilbuizen, maken van boorbeschrijvingen, nemen van grondmonsters en waterpassen**

**Protocol 2002: Het nemen van grondwatermonsters**

**Protocol 2003: Veldwerk bij milieuhygiënisch waterbodemonderzoek.**

**Protocol 2018: Locatie- inspectie en monsterneming van asbest in bodem**

### Procescertificatie

Het proces bestaat uit het veldwerk en/of mechanische boorwerkzaamheden. De output van het proces bestaat uit een goed uitgevoerd veldwerk en/of mechanische boringen, tastbaar gemaakt door de beschrijving in het veldwerkrapport. Het proces omvat alleen het veldwerk en niet de beoordeling van analyseresultaten of advieswerkzaamheden na het veldwerk.

### Toepassing en gebruik

- Bij eventuele optredende klachten dient de opdrachtgever zich te wenden tot Terra Milieu BV en zonodig tot Eerland Certification B.V.
- De opdrachtgever tot veldwerk bij milieuhygiënisch bodemonderzoek kan herkennen dat de opdracht onder certificaat wordt uitgevoerd, doordat de opdrachtnemer in haar offerte en rapportage verwijst naar de "Beoordelingsrichtlijn SIKB 2000" en het bijbehorend protocol.
- Het veldwerk wordt uitgevoerd conform de richtlijnen in de bovenstaande VKB-protocollen van de Beoordelingsrichtlijn SIKB 2000 voor het procescertificaat "Veldwerk bij Milieuhygiënisch bodemonderzoek".



ing. E. Eerland  
directie







## DUURZAAM MILIEUBEWUST ONDERZOEK

Terra Milieu bv | Postbus 253 | 5460 AG | Veghel  
Tel. 0413 82 00 20 | [info@terramilieu.nl](mailto:info@terramilieu.nl) | [www.terramilieu.nl](http://www.terramilieu.nl)