



VERKENNEND BODEMONDERZOEK

Melatenweg (ong.)

Horst

kenmerk HMB B.V.: 22250301A

LEVEN
EN WERKEN
MET LAND
EN WATER



ASBEST
INVENTARISATIE



BODEMONDERZOEK/
BODEMSANERING



BODEMENERGIE
SYSTEMEN



MECHANISCHE
GRONDBORINGEN

VERKENNEND BODEMONDERZOEK

Melatenweg (ong.)

Horst

kenmerk HMB B.V.: 22250301A



opdrachtgever: Bureau Leefomgeving B.V. te Horst

datum rapport: 31 mei 2022

kenmerk: 22250301A

status: Definitief

uitgevoerd door: HMB B.V.

projectleider: Gideon Aarts | g.aarts@hmbgroep.nl

rapporteur: Gideon Aarts

autorisatie: John Peeters



INHOUDSOPGAVE

1	INLEIDING.....	4
2	VOORONDERZOEK.....	5
	2.1 Werkwijze	5
	2.2 Resultaten vooronderzoek	5
	2.2.1 Onderzoekslocatie	5
	2.2.2 Omgeving.....	6
	2.3 Hypothese en onderzoeksopzet	8
3	VERKENNEND BODEMONDERZOEK	9
	3.1 Uitvoering veldonderzoek	9
	3.2 Resultaten veldonderzoek.....	9
	3.3 Laboratoriumonderzoek.....	10
	3.4 Analyseresultaten	11
4	SAMENVATTING, CONCLUSIES EN AANBEVELINGEN	12
	4.1 Resultaten	12
	4.2 Conclusies	12
	4.3 Aanbevelingen	12

BIJLAGEN

- 1 | Boorprofielen met legenda en verklaring onafhankelijkheid uitvoering veldwerk
- 2 | Analysecertificaten
- 3 | Toetsing analyseresultaten
- 4 | Achtergrondinformatie
- 5 | Uittreksel kadastrale kaart en situatietekening

1 INLEIDING

In opdracht van Bureau Leefomgeving B.V. te Horst is door HMB B.V. in mei 2022 een verkennend bodemonderzoek uitgevoerd. De onderzoekslocatie bevindt zich aan de Melatenweg – ten noorden Melatenweg 16 - te Horst.

Aanleiding

Aanleiding tot het uitvoeren van het onderzoek is de aanvraag van een omgevingsvergunning.

Doelstelling

Het algemene doel van het onderzoek is het vaststellen van de actuele milieuhygiënische kwaliteit. De doelstelling per deelonderzoek is in de volgende hoofdstukken weergegeven.

Indeling rapport

In de rapportage worden de resultaten van de deelonderzoeken in achtereenvolgende separate hoofdstukken uitgewerkt. Het rapport sluit af met een samenvatting met conclusies en aanbevelingen.

Verantwoording

Dit onderzoek is uitgevoerd met de grootst mogelijke nauwkeurigheid en conform de daarvoor opgestelde normen en richtlijnen¹. Desondanks dient opgemerkt te worden dat een bodemonderzoek slechts bestaat uit een steekproef, waarbij een relatief gering aantal boringen en analyses uitgevoerd wordt. Het kan niet geheel uitgesloten worden dat op de locatie een verontreiniging aanwezig is, die bij dit onderzoek niet aangetroffen is.

Het onderzoek is, voor zover van toepassing, onder certificaat (**KWALIBO**) uitgevoerd, maar een bodemonderzoek is geen partijkeuring. Door derden kan, ongeacht de resultaten van dit bodemonderzoek, een keuring van een af te voeren partij (grond of verhardingsmaterialen) verlangd worden.

Tenslotte wordt opgemerkt dat HMB B.V. geen financieel of zakelijk belang heeft bij de kwaliteit van de onderzochte locatie.

¹ De gebruikte normen en richtlijnen zijn in de navolgende hoofdstukken weergegeven

2 VOORONDERZOEK

Het doel van het vooronderzoek is inzicht krijgen in de mogelijke aanwezigheid van verontreinigingen op de onderzoekslocatie. Het vooronderzoek is uitgevoerd volgens de **NEN 5725²**, aanleiding A³.

2.1 Werkwijze

Het vooronderzoek heeft betrekking op de onderzoekslocatie en de omgeving. De volgende bronnen zijn geraadpleegd:

- het Kadaster;
- de opdrachtgever;
- de gemeente Horst aan de Maas;
- het Bodemloket en Topotijdreis.nl;
- de Grondwaterkaart van Nederland, de Bodemkaart van Nederland en/of het DINOloket.

Voorafgaand aan de uitvoering van het bodemonderzoek zijn de onderzoekslocatie en de omgeving geïnspecteerd.

2.2 Resultaten vooronderzoek

2.2.1 Onderzoekslocatie

Topografische en algemene gegevens

Enkele (topografische) gegevens van de onderzoekslocatie zijn weergegeven in tabel 1.

Tabel 1 Topografische en algemene gegevens locatie

Algemeen	
Adres onderzoekslocatie	Melatenweg (ong.), Horst
Gemeente	Horst aan de Maas
Kadastrale aanduiding	Gemeente Horst, sectie M, nummer 3857
Artikel 55	Ten aanzien van dit perceel zijn geen aantekeningen in het kader van het artikel 55 Wet bodembescherming opgenomen. Dit houdt in dat bij het Kadaster geen bodeminformatie geregistreerd is
Oppervlakte perceel	6.584 m ²
Oppervlakte onderzoekslocatie	Circa 750 m ²
X-coördinaat	200.187
Y-coördinaat	384.746

Huidig gebruik

De locatie heeft een agrarische functie. Ten tijden van de inspectie en bemonstering lag het perceel braak.

Het maaiveld is onverhard (er ligt bijvoorbeeld geen puin of asfalt) en de bodem zelf bevat geen puin.

² NEN 5725, Bodem. Strategie voor het uitvoering van milieuhygiënisch vooronderzoek, Delft 2017

³ De (verplicht) te onderzoeken aspecten worden in de NEN 5725 afhankelijk gesteld van de aanleiding van het onderzoek. Aanleiding A is als volgt geformuleerd: opstellen hypothese over de bodemkwaliteit ten behoeve van uit te voeren bodemonderzoek

Tijdens de visuele inspectie van de locatie zijn geen bodembedreigende activiteiten aangetroffen.

Historisch gebruik

Op basis van de oude topografische kaarten blijkt dat de locatie nooit is bebouwd geweest. Vanaf de jaren vijftig van de 20^{ste} eeuw is in de omgeving de eerste bebouwing zichtbaar.

Bij de gemeente Horst aan de Maas zijn voor de onderhavige locatie geen verleende vergunningen in het kader van de Bouwverordening, de Hinderwet en/of Wet Milieubeheer bekend.

Van de locatie is bij de gemeente Horst aan de Maas geen bodeminformatie (bijvoorbeeld een voorgaand bodemonderzoek of een bodemsanering) bekend.

Toekomstig gebruik

Het voornemen is ter plaatse van de onderzoekslocatie nieuwbouw van een woning te realiseren.

Asbest

Om vast te stellen of de bodem van de locatie op voorhand verdacht is op aanwezigheid van asbest, zijn de volgende acties uitgevoerd:

- globale inspectie van de locatie (maaiveld en gebouwen);
- bestuderen luchtfoto's;
- verzamelen informatie over ophogingen, dempingen en/of stort afval of puin.

De genoemde werkzaamheden hebben niet geleid tot de hypothese 'asbestverdachte locatie'.

2.2.2 Omgeving

Definiëring omgeving

De omgeving wordt gedefinieerd als de onderzoekslocatie en de directe omgeving tot een afstand van maximaal 25 meter. In tabel 2 zijn de adressen (voor zover bekend) en/of een omschrijving van het gebruik ter plaatse weergegeven.

Tabel 2 Omliggende percelen

Windrichting	Adres	Gebruik
Noorden	-	Akkerland
Westen	-	Akkerland
Oosten	Melatenweg	Openbare weg
Zuiden	Melatenweg 16	Woning met tuin

Gebruik

De onderzoekslocatie is gelegen in het buitengebied van Horst, gelegen tegen een woonwijk.

Bodembedreigende activiteiten

Van de directe omgeving zijn geen relevante gegevens bekend met betrekking tot (voormalige) bodembedreigende activiteiten. Voorbeelden zijn (ondergrondse) brandstoftanks, een olie-benzine-afscheider of calamiteiten. Expliciete bronnen van PFAS (inclusief GenX) zijn niet bekend.

Bodeminformatie

Van de omgeving zijn enkele (relevante) bodemonderzoeksrapporten bekend.

Melatenweg 10

Ten noorden van de onderzoekslocatie is in 2000 een verkennend bodemonderzoek (Econsultancy, project: HOR/VIS/NEN, 23 november 2000) uitgevoerd. Aanleiding is de mogelijke verkoop van het perceel. In de bovengrond zijn plaatselijk sporen puin en sporen kolengruis aangetroffen. De bovengrond is plaatselijk licht verontreinigd met zink, EOX en minerale olie. De plaatselijke lichte verontreinigingen zijn te relateren aan de voormalige agrarische functie en de (voormalige) opslagactiviteiten. Het grondwater is sterk verontreinigd met nikkel, matig verontreinigd met zink en plaatselijk licht verontreinigd met cadmium, naftaleen en 1,1,2-trichloorethaan. De verontreiniging met zware metalen is mogelijk te relateren aan de regionaal verhoogde achtergrondwaarden in het grondwater. Voor de verontreiniging met 1,1,2-trichloorethaan en naftaleen is destijds geen verklaring voor gevonden.

In 2017 is een actualiserend vooronderzoek (Econsultancy, rapportnummer: 5139.001, 6 oktober 2017) uitgevoerd. Aanleiding voor het onderzoek is de voorgenomen bestemmingsplanwijziging. In de rapportage wordt verwezen naar het bodemonderzoek in 2000, zie voorgaande alinea. Er zijn geen aanwijzingen om verder bodemonderzoek te adviseren.

De resultaten van de genoemde bodemonderzoeken in de omgeving geven geen aanleiding relevante bodemverontreiniging ter plaatse van de onderzoekslocatie te verwachten.

Bodemopbouw en geohydrologie

De locatie ligt globaal op 24 m+NAP.

Voor het bepalen van de bodemopbouw en geohydrologische situatie zijn gegevens uit de Grondwaterkaart van Nederland geraadpleegd en/of het DINOloket geïnterpreteerd en verwerkt. In tabel 3 is de geohydrologische indeling van de bodem tot 100 m-mv schematisch weergegeven.

Tabel 3 Bodemopbouw en geohydrologische situatie

Formatie	Diepte (m-mv)	Samenstelling
Formatie van Boxtel	0 - 3	Zand, zeer fijn tot zeer grof, met plaatselijk leem, klei en veen
Formatie van Beegden	3 - 19	Zand, matig grof tot uiterst grof, lokaal grindig; grind, fijn tot grof, lokaal zandig
Kiezeloöliet Formatie	19 - 57	Zand, matig fijn tot uiterst grof, lokaal grindig; klei
Formatie van Breda	57 - >100	Zand, zeer fijn tot matig grof, glauconiethoudend, lokaal schelphoudend

Het freatisch grondwater bevindt zich op ongeveer 2,0 m-mv.

Op basis van het isohypsenpatroon van de grondwaterkaart wordt aangenomen dat de stromingsrichting van het freatisch grondwater oostelijk gericht is (richting de Maas).

Achtergrondgehalten

De regio Limburg-Noord, waaronder de gemeente Horst aan de Maas, beschikt over een (regionale) bodemkwaliteitskaart. Ter plaatse van de onderzoekslocatie wordt de boven- en ondergrond - volgens de ontgravingskaarten - ingedeeld in de ontgravingskwaliteit 'landbouw/natuur'.

2.3 Hypothese en onderzoeksopzet

Op basis van de resultaten van het vooronderzoek wordt niet verwacht dat op de locatie sprake zal zijn van aanwezigheid van bodemverontreiniging. Het verkennend bodemonderzoek wordt uitgevoerd conform de **NEN 5740**⁴.

Het algemene doel van verkennend bodemonderzoek is: het vaststellen van de actuele milieuhygiënische kwaliteit. Volgens de NEN 5740 is de doelstelling in deze situatie als volgt: het aantonen dat op de onderzoekslocatie redelijkerwijs gesproken geen verontreinigende stoffen aanwezig zijn in de grond of het freatisch grondwater in gehalten boven respectievelijk de achtergrondwaarde en de streefwaarde.

In tabel 4 is de gehanteerde onderzoeksstrategie (NEN 5740) en de daarop gebaseerde veld- en laboratoriumwerkzaamheden schematisch weergegeven.

Tabel 4 Onderzoeksstrategie en veld- en laboratoriumonderzoek

Onderzoekslocatie					
Onverdachte niet-lijnvormige locatie (ONV-NL)					
Veldonderzoek Aantal boringen en peilbuizen			Laboratoriumonderzoek Aantal (meng)monsters		
Boring tot 0,5 m	én boring tot grondwater	én boring met peilbuis	Grond		Grondwater
			Bovengrond	Ondergrond	
4	1	1	1 Standaardpakket bodem ⁵	1 Standaardpakket bodem	1 Standaardpakket grondwater ⁶

⁴ NEN 5740+A1, Bodem. Strategie voor het uitvoeren van verkennend bodemonderzoek, Delft 2016

⁵ Droge stof, metalen (barium, cadmium, kobalt, koper, kwik, molybdeen, nikkel, lood en zink), minerale olie (GC), PAK (10), PCB (7) en het lutum- en organische stofgehalte

⁶ Metalen (barium, cadmium, kobalt, koper, kwik, molybdeen, nikkel, lood en zink), aromaten (BTEXN), styreen, VOCL (11), vinylchloride, 1,1 dichlooretheen, chloorpropanen (3), bromoform en minerale olie (GC)

3 VERKENNEND BODEMONDERZOEK

3.1 Uitvoering veldonderzoek

Het veldonderzoek is uitgevoerd door gecertificeerde medewerkers van HMB B.V. (bijlage 2, verklaring onafhankelijkheid uitvoering veldwerk) conform de Beoordelingsrichtlijn voor de SIKB-procescertificaten voor veldwerk bij milieuhygiënisch bodemonderzoek (**BRL SIKB 2000**⁷) en de protocollen **2001**⁸ en **2002**⁹.

Op 6 mei 2022 is het veldwerk uitgevoerd als omschreven in paragraaf 2.3. De verrichte boringen en de geplaatste peilbuis zijn gecodeerd vanaf nummer 01 t/m 06.

Het grondwater is bemonsterd op 16 mei 2022. Gelijktijdig zijn de stand, de zuurgraad (pH), het geleidingsvermogen (ec) en de troebelheid van het grondwater bepaald.

De situering van de boorpunten is aangegeven op de tekening (bijlage 6). Een uitgebreide omschrijving van de onderzoeksmethodiek is opgenomen in bijlage 5.

3.2 Resultaten veldonderzoek

Bodemopbouw

In bijlage 2 is van elke boring een boorprofiel opgenomen. De globale bodemopbouw van de locatie is in tabel 5 omschreven.

Tabel 5 Globale bodemopbouw onderzoekslocatie

Traject (m-mv)	Lithologische beschrijving
0,0 - 0,5	Zand, matig fijn, zwak siltig, zwak humeus
0,5 - 2,7	Zand, matig fijn, zwak siltig

m-mv = meter minus maaiveld

Zintuiglijke waarnemingen vaste bodem

Bij de uitvoering van het veldwerk zijn ter plaatse van boring 06 sporen kolengruis aangetroffen in het traject van 0 – 0,5 m-mv. Bij de overige boringen zijn geen bodemvreemde materialen aangetroffen.

De zintuiglijke waarnemingen beschrijven een eenduidig te herkennen materiaal. Er zijn geen aanwijzingen voor vermenging met bouw- en/of sloopafval. Ook uit het vooronderzoek zijn geen aanwijzingen voor een asbestverdenking het in de bodem komen van bouw- en sloopafval naar voren gekomen.

⁷ Veldwerk bij milieuhygiënisch bodemonderzoek

⁸ Plaatsen van handboringen en peilbuizen, maken van boorbeschrijvingen, nemen van grondmonsters en waterpassen

⁹ Het nemen van grondwatermonsters

Grondwaterstand, zuurgraad, geleidingsvermogen en troebelheid

In tabel 6 zijn de resultaten van de veldmetingen aan het grondwater schematisch weergegeven.

Tabel 6 Veldmetingen grondwater

Peilbuis	Datum monstername	Grondwaterstand (m-mv)	Zuurgraad (-)	Geleidbaarheid ($\mu\text{S}/\text{cm}$)	Troebelheid (NTU)
01	17-05-2022	1,2	4,5	756	3,2

De in tabel 6 genoemde waarden aan zuurgraad, troebelheid en geleidbaarheid kunnen als normaal worden beschouwd.

Zintuiglijke waarnemingen grondwater

In tabel 7 zijn de waarnemingen bij de watermonstername schematisch weergegeven.

Tabel 7 Waarnemingen grondwater

Peilbuis	Zintuiglijke waarnemingen	Goed-/slechtlopend	Belucht
01	Geen	Goedlopend	Niet belucht

3.3 Laboratoriumonderzoek

De monsters zijn aangeboden aan het RvA-geaccrediteerde laboratorium Eurofins Analytico Milieu B.V. te Barneveld.

De resultaten van het veldonderzoek geven aanleiding aanvullende analyses uit te voeren boven hetgeen voorgeschreven is in de gehanteerde strategie (zie paragraaf 2.3 en paragraaf 3.2). Vanwege het aantreffen van kolengruis bij boring 06 is van de bovengrond een extra mengmonster geanalyseerd.

In tabel 8 zijn de voor analyses geselecteerde monsters en de stoffen waarop de monsters zijn onderzocht, schematisch weergegeven.

Tabel 8 Monsteromschrijvingen en geanalyseerde parameters

Monstercode	Boringen	Traject (m-mv)*	Geanalyseerde parameters
Grond			
MM01	01, 02, 03, 04 en 05	0,0 - 0,5	Standaardpakket bodem, lutum en organische stof
MM02	01 en 02	0,7 - 1,3	Standaardpakket bodem, lutum en organische stof
MM03	06	0,0,- 0,5	Standaardpakket bodem, lutum en organische stof
Grondwater			
01-1-1	01	1,7 - 2,7	Standaardpakket grondwater

MM = mengmonster

* = het betreft de minimale en maximale monsternamediepte. Op het analysecertificaat is het monsternametraject per boring weergegeven

3.4 Analyseresultaten

De analysecertificaten zijn opgenomen in bijlage 3. De analyseresultaten zijn getoetst met behulp van BoToVa aan de achtergrond-/streef¹⁰- en interventiewaarden. De analyseresultaten van de grond zijn ook indicatief¹¹ getoetst volgens het Besluit¹² en de Regeling¹³ bodemkwaliteit. Deze toetsing geeft een indicatie van toepassingsmogelijkheden zodra grond wordt afgevoerd. De toetsing doet geen uitspraak over de (gezondheids)risico's bij het gebruik van de grond. De toetsingen zijn opgenomen in bijlage 4. Informatie over het toetsingskader is opgenomen in bijlage 5.

In tabel 9 en 10 is het resultaat van de toetsing¹⁴ opgenomen voor respectievelijk de grond en het grondwater.

Tabel 9 Monsteromschrijving grond(meng)monsters en resultaat toetsing

Monstercode	Boringen	Grondsoort*	Bijmengingen**	Resultaat toetsing***	Klasse indeling****
Bovengrond					
MM01	01, 02, 03, 04 en 05	Zand	-	Licht: cadmium (0,59), koper (32) en zink (87)	Klasse Wonen
MM03	06	Zand	Kolengruis	Licht: cadmium (0,59), koper (39), lood(43), zink (110) en PAK (4)	Industrie
Ondergrond					
MM02	01 en 02	Zand	-	-	Altijd toepasbaar

- MM = mengmonster
- * = indeling in hoofdnamen: zand, grond (humeus zand), klei, leem of veen
- ** = voor de mate en voor meer details wordt verwezen naar de boorprofielen in de bijlage 2
- *** = mate van verhoging (licht, matig of sterk). Tussen haakjes het gemeten gehalte in mg/kg d.s.
- **** = betreft indicatieve toetsing aan Besluit en Regeling bodemkwaliteit met het oog op afvoer
- = geen bijmengingen of geen verhoogde gehalten boven de achtergrondwaarden

Tabel 10 Monsteromschrijving grondwater en resultaat toetsing

Monstercode	Peilbuis	Resultaat toetsing*
01-1-1	01	Sterk: nikkel (140) Licht: barium(120), cadmium(0,41) en kobalt (60)

- * = mate van verhoging (licht, matig of sterk). Tussen haakjes het gemeten gehalte in µg/l
- = geen verhoogde gehalten boven de streefwaarden

¹⁰ Het betreffen de door de gemeente vastgestelde locatiespecifieke achtergrondwaarden (zie bodemkwaliteitskaart) en/of de landelijk vastgestelde generieke waarden (AW2000)
¹¹ Mogelijke klassen zijn: 'Altijd toepasbaar', 'Klasse Wonen', 'Klasse Industrie' en 'Niet toepasbaar'
¹² Besluit van 22 november 2007
¹³ Regeling van 13 december 2007, nr. DJZ2007124397. Tevens zijn wijzigingen van toepassing
¹⁴

- niet verhoogd: het gehalte overschrijft de achtergrond-/streefwaarde niet; er is in principe sprake van een 'schoon' monster (NB: ook de als licht verhoogd gerapporteerde 'parameters * factor 0,7' kunnen als 'niet verhoogd' worden beschouwd, indien alle individuele parameters de detectiegrens AS3000 niet overschrijden)
- licht verhoogd: het gehalte overschrijft de achtergrond-/streefwaarde, maar de tussenwaarde (het gemiddelde van de achtergrond-/streef- en interventiewaarde) wordt niet overschreden. De verontreiniging is naar verwachting dermate gering dat veelal geen nadere actie (onderzoek of sanering) noodzakelijk is
- matig verhoogd: het gehalte overschrijft de tussenwaarde. Nader onderzoek kan worden aanbevolen om te bepalen of er inderdaad sprake is van relevante bodemverontreiniging
- sterk verhoogd: het gehalte overschrijft de interventiewaarde. Nader onderzoek naar de aard, mate, omvang en oorzaken van de verontreiniging is in de meeste gevallen noodzakelijk

4 SAMENVATTING, CONCLUSIES EN AANBEVELINGEN

In mei 2022 is een verkennend bodemonderzoek uitgevoerd ter aan de Melatenweg – ten noorden Melatenweg 16 - te Horst. Aanleiding tot het uitvoeren van het onderzoek is de aanvraag van een omgevingsvergunning.

4.1 Resultaten

In tabel 11 zijn de resultaten van het onderzoek weergegeven.

Tabel 11 Resultaten

Vooronderzoek		
Werkwijze vooronderzoek	NEN 5725, aanleiding A	
Oppervlakte onderzoekslocatie	Circa 750 m ²	
Gebruik locatie	Agrarische functie	
Bijzonderheden	Geen	
Bodemonderzoek		
Strategie bodemonderzoek	NEN 5740, onverdachte locatie	
Bodemopbouw tot 2,7 m-mv	Zand, matig fijn zwak siltig met in de bovengrond zwak humeuze bijmenging	
Grondwaterstand	1,2 m-mv	
Bijmengingen of bijzonderheden	Bij boring 06 zijn sporen kolengruis aangetroffen	
Analyseresultaten	bovengrond	Lichte verontreinigingen met cadmium, koper, lood, zink en PAK
	ondergrond	Geen verontreinigingen aangetoond
	grondwater	Sterke verontreiniging met nikkel en lichte verontreinigingen met barium, cadmium en kobalt

4.2 Conclusies

Geconcludeerd wordt dat de hypothese 'onverdachte locatie' voor het verkennend bodemonderzoek geen stand houdt. In de bovengrond zijn lichte verontreinigingen met cadmium, koper, lood, zink en PAK aangetoond. In de ondergrond zijn geen verontreinigingen aangetoond. Het grondwater is sterk verontreinigd met nikkel en licht verontreinigd met barium, cadmium en kobalt.

Het aantreffen van verhoogde gehalten metalen is een bekend verschijnsel in de provincie Limburg, derhalve kan gesteld worden dat de verontreiniging in het grondwater verhoogde achtergrondgehalten betreffen.

De vastgestelde milieuhygiënische bodemkwaliteit vormt geen belemmering voor de aanvraag van een omgevingsvergunning.

4.3 Aanbevelingen

De onderzoeksresultaten geven geen aanleiding om nader bodemonderzoek te adviseren.

Wel dient rekening te worden gehouden met enkele gebruiksbependingen ten aanzien van het gebruik van het (freatisch) grondwater. De aanwezigheid van metalen in verhoogde gehalten in het (freatisch) grondwater maakt dit minder geschikt om het op te pompen en te gebruiken

voor het besproeien van consumptiegewassen of voor het drinken van vee dan wel voor menselijke consumptie. Het is dan ook aan te bevelen het (freatisch) grondwater niet zelf op te pompen en voor een van de genoemde of daarop gelijkende doelen te gebruiken.

Het onderzoek is, voor zover van toepassing, onder certificaat (**KWALIBO**) uitgevoerd, maar een bodemonderzoek is geen partijkeuring. Door derden kan, ongeacht de resultaten van dit bodemonderzoek, een keuring van een af te voeren partij (grond of verhardingsmaterialen) verlangd worden. Bij afvoer van grond of verhardingsmaterialen van de locatie kan er sprake zijn van verwerkingskosten.

Bijlage | 1

Boorprofielen met legenda

Verklaring onafhankelijkheid uitvoering veldwerk

Boring: 01
Datum: 6-5-2022

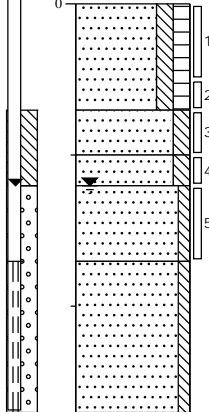

0	akker
	Zand, zeer fijn, matig siltig, matig humeus, donkerbruin, Edelmanboor
70	
	Zand, uiterst fijn, matig siltig, licht beigegeel, Edelmanboor
100	
120	Zand, zeer fijn, matig siltig, licht oranjegeel, Edelmanboor
170	Zand, matig fijn, zwak siltig, geelgrijs, Edelmanboor
	Zand, matig fijn, zwak siltig, grijsbeige, Zuigerboor handmatig
270	

Boring: 02
Datum: 6-5-2022

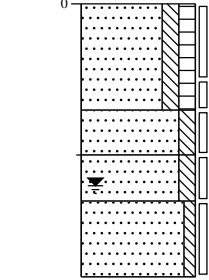

0	akker
	Zand, matig fijn, matig siltig, matig humeus, donkerbruin, Edelmanboor
70	
	Zand, matig fijn, matig siltig, licht beigebruin, Edelmanboor
100	
130	Zand, matig fijn, matig siltig, oranjebeige, Edelmanboor
180	Zand, matig fijn, zwak siltig, grijsbeige, Edelmanboor

Boring: 03
Datum: 6-5-2022

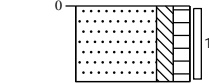

0	akker
	Zand, matig fijn, matig siltig, matig humeus, donkerbruin, Edelmanboor
50	

Boring: 04
Datum: 6-5-2022

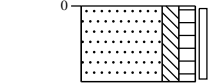

0	akker
	Zand, matig fijn, matig siltig, matig humeus, donkerbruin, Edelmanboor
50	

Boring: 05
Datum: 6-5-2022

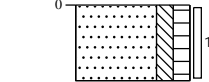

0	akker
	Zand, matig fijn, matig siltig, matig humeus, donkerbruin, Edelmanboor
50	

Boring: 06
Datum: 6-5-2022

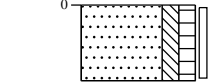

0	akker
	Zand, matig fijn, matig siltig, matig humeus, sporen kolengruis, donkerbruin, Edelmanboor
50	

Legenda (conform NEN 5104)

grind



zand

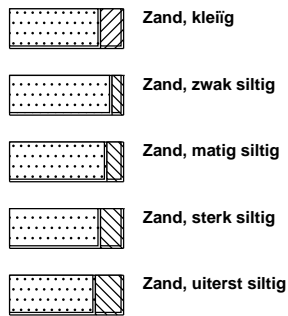

veen

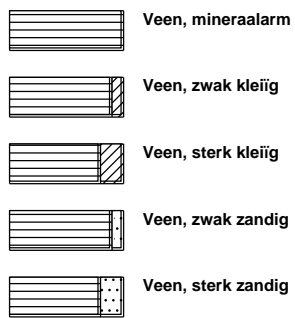

peilbuis

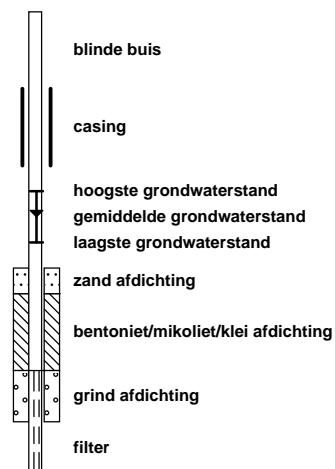

klei



leem

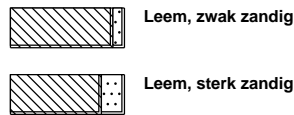

overige toevoegingen

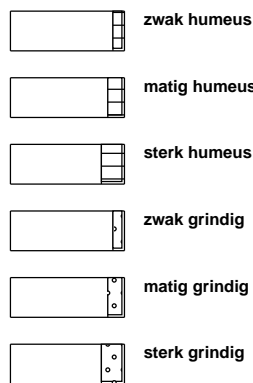

geur



olie

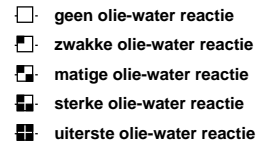

p.i.d.-waarde



monsters

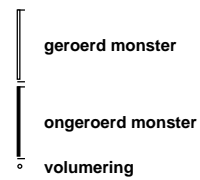

overig

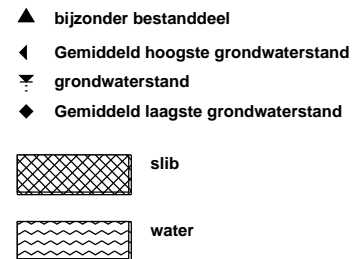

Projectcode:	22250301A
Locatie:	Melatenweg (ong.) Horst
Projectleider:	Gideon Aarts

BRL SIKB:	<input type="checkbox"/> 1000 Monsterneming voor partijkeuringen <input checked="" type="checkbox"/> 2000 Veldwerk bij milieuhygiënisch bodemonderzoek <input type="checkbox"/> 2100 Mechanisch boren <input type="checkbox"/> 6000 Milieukundige begeleiding van (water)bodemsaneringen en nazorg
------------------	---

Protocollen:	<input type="checkbox"/> 1001 Monsterneming voor partijkeuringen grond en baggerspecie <input type="checkbox"/> 1002 Monsterneming voor partijkeuringen niet-vormgegeven bouwstoffen <input checked="" type="checkbox"/> 2001 Plaatsen van handboringen en peilbuizen, maken van boorbeschrijvingen, nemen van grondmonsters en waterpassen <input checked="" type="checkbox"/> 2002 Het nemen van grondwatermonsters <input type="checkbox"/> 2003 Veldwerk bij milieuhygiënisch waterbodemonderzoek <input type="checkbox"/> 2018 Locatie-inspectie en monsterneming van asbest in bodem <input type="checkbox"/> 2101 Mechanisch boren <input type="checkbox"/> 6001 Milieukundige begeleiding landbodemsanering met conventionele methoden <input type="checkbox"/> 6002 Milieukundige begeleiding van landbodemsanering met in-situ methoden
---------------------	---

Ik verklaar dat het veldwerk onafhankelijk van de opdrachtgever is uitgevoerd conform de eisen van de **BRL SIKB 2000** en de daarbij behorende protocollen.

Naam:

Handtekening:

R.G.H. Theelen



B.J. Dorssers



Bijlage | 2

Analysecertificaten



HMB B.V.
T.a.v. Gideon Aarts
Voltaweg 8
5993 SE MAASBREE

Analyscertificaat

Datum: 17-May-2022

Hierbij ontvangt u de resultaten van het navolgende laboratoriumonderzoek.

Certificaatnummer/Versie	2022074817/1
Uw project/verslagnummer	22250301A
Uw projectnaam	Horst, Melatenweg (ong)
Uw ordernummer	
Uw datum aanlevering monster(s)	06-May-2022

Dit certificaat mag uitsluitend in zijn geheel worden gereproduceerd.
De analyse resultaten hebben alleen betrekking op het beproefde object.

De grondmonsters worden tot 4 weken na datum ontvangst bewaard en watermonsters tot 2 weken na datum ontvangst. Zonder tegenbericht worden de monsters nadien afgevoerd.
Indien de monsters langer bewaard dienen te blijven verzoeken wij U dit exemplaar uiterlijk 1 werkdag voor afloop van de standaardbewaarperiode ondertekend aan ons te retourneren. Voor de kosten van het langer bewaren van monsters verwijzen wij naar de prijslijst.

Bewaren tot:

Datum:

Naam:

Handtekening:

Wij vertrouwen erop uw opdracht hiermee naar verwachting te hebben uitgevoerd, mocht U naar aanleiding van dit analyscertificaat nog vragen hebben verzoeken wij U contact op te nemen met de afdeling Verkoop en Advies.

Met vriendelijke groet,

Eurofins Analytico B.V.



Ing. A. Veldhuizen
Technical Manager

Eurofins Analytico B.V.

Gildeweg 42-46
NL-3771NB Barneveld
+31 (0)34 242 63 00
Info-env@eurofins.nl
www.eurofins.nl

Venecoweg 5
B-9810 Nazareth
+32 (0)9 222 77 59
belgie-env@eurofins.be
www.eurofins.be

BNP Paribas S.A. 227 9245 25
IBAN: NL71BNPA0227924525
BIC: BNPANL2A
KvK/CoC: 09088623
BTW/VAT: NL 8043.14.883.B01

Eurofins Analytico B.V. is ISO 14001: 2015 gecertificeerd door TÜV en erkend door het Vlaamse Gewest (OVAM en Dep. Omgeving), het Brusselse Gewest (BIM), het Waalse Gewest (DGRNE-OWD) en door de overheid van Luxemburg (MEV).

Analysecertificaat

Uw project/verslagnummer 22250301A
 Uw projectnaam Horst, Melatenweg (ong)
 Uw ordernummer
 Uw monsternemer Bart Dorssers

Certificaatnummer/Versie 2022074817/1
 Startdatum analyse 10-May-2022
 Datum einde analyse 17-May-2022
 Rapportagedatum 17-May-2022/14:17
 Bijlage A, B, C
 Pagina 1/2

Analyse	Eenheid	1	2
Voorbehandeling			
Cryogeen malen		Uitgevoerd	Uitgevoerd
Bodemkundige analyses			
S Droge stof	% (m/m)	83.4	85.2
S Organische stof	% (m/m) ds	4.0	<0.7
Gloeirest	% (m/m) ds	95	99
S Korrelgrootte < 2 µm (Lutum)	% (m/m) ds	7.1	3.5
Metalen			
S Barium (Ba)	mg/kg ds	30	<20
S Cadmium (Cd)	mg/kg ds	0.59	<0.20
S Kobalt (Co)	mg/kg ds	<3.0	<3.0
S Koper (Cu)	mg/kg ds	32	<5.0
S Kwik (Hg)	mg/kg ds	0.082	<0.050
S Molybdeen (Mo)	mg/kg ds	<1.5	<1.5
S Nikkel (Ni)	mg/kg ds	4.3	<4.0
S Lood (Pb)	mg/kg ds	35	<10
S Zink (Zn)	mg/kg ds	87	<20
Minerale olie			
Minerale olie (C10-C12)	mg/kg ds	<3.0	<3.0
Minerale olie (C12-C16)	mg/kg ds	<5.0	<5.0
Minerale olie (C16-C21)	mg/kg ds	<5.0	<5.0
Minerale olie (C21-C30)	mg/kg ds	14	<11
Minerale olie (C30-C35)	mg/kg ds	14	<5.0
Minerale olie (C35-C40)	mg/kg ds	<6.0	<6.0
S Minerale olie totaal (C10-C40)	mg/kg ds	38	<35
Chromatogram olie (GC)		Zie bijl.	
Polychloorbifenylen, PCB			
S PCB 28	mg/kg ds	<0.0010	<0.0010
S PCB 52	mg/kg ds	<0.0010	<0.0010
S PCB 101	mg/kg ds	<0.0010	<0.0010

Nr. Uw monsteromschrijving

1 MM01 01 (0-50) 02 (0-50) 03 (0-50) 04 (0-50) 05 (0-50)
 2 MM02 01 (70-100) 01 (100-120) 02 (70-100) 02 (100-130)

Opgegeven monstermatrix

Grond (AS3000)
 Grond (AS3000)

Monster nr.

12745061
 12745062

Eurofins Analytico B.V.

Gildeweg 42-46 Venecoweg 5
 NL-3771NB Barneveld B-9810 Nazareth
 +31 (0)34 242 63 00 +32 (0)9 222 77 59
 Info-env@eurofins.nl belgie-env@eurofins.be
 www.eurofins.nl www.eurofins.be

BNP Paribas S.A. 227 9245 25
 IBAN: NL71BNPA0227924525
 BIC: BNPANL2A
 KvK/CoC: 09088623
 BTW/VAT: NL 8043.14.883.B01



Q: door RvA geaccrediteerde verrichting
 R: AP04 erkende en geaccrediteerde verrichting
 S: AS SIKB erkende en geaccrediteerde verrichting
 V: VLAREL erkende verrichting
 W: Waals Gewest erkende verrichting

Dit certificaat mag uitsluitend in zijn geheel worden gereproduceerd.
 Eurofins Analytico B.V. is ISO 14001: 2015 gecertificeerd door TÜV en erkend door het Vlaamse Gewest (OVAM en Dep. Omgeving), het Brusselse Gewest (BIM), het Waalse Gewest (DGRNE-OWD) en door de overheid van Luxemburg (MEV).





Analysecertificaat

Uw project/verslagnummer	22250301A	Certificaatnummer/Versie	2022074817/1
Uw projectnaam	Horst, Melatenweg (ong)	Startdatum analyse	10-May-2022
Uw ordernummer		Datum einde analyse	17-May-2022
Uw monsternemer	Bart Dorssers	Rapportagedatum	17-May-2022/14:17
		Bijlage	A, B, C
		Pagina	2/2

Analyse	Eenheid	1	2
S PCB 118	mg/kg ds	<0.0010	<0.0010
S PCB 138	mg/kg ds	<0.0010	<0.0010
S PCB 153	mg/kg ds	<0.0010	<0.0010
S PCB 180	mg/kg ds	<0.0010	<0.0010
S PCB (som 7) (factor 0,7)	mg/kg ds	0.0049 ¹⁾	0.0049 ¹⁾
Polycyclische Aromatische Koolwaterstoffen, PAK			
S Naftaleen	mg/kg ds	<0.050	<0.050
S Fenanthreen	mg/kg ds	0.11	<0.050
S Anthraceen	mg/kg ds	<0.050	<0.050
S Fluorantheen	mg/kg ds	0.15	<0.050
S Benzo(a)anthraceen	mg/kg ds	0.058	<0.050
S Chryseen	mg/kg ds	0.10	<0.050
S Benzo(k)fluorantheen	mg/kg ds	<0.050	<0.050
S Benzo(a)pyreen	mg/kg ds	0.079	<0.050
S Benzo(ghi)peryleen	mg/kg ds	0.056	<0.050
S Indeno(123-cd)pyreen	mg/kg ds	0.071	<0.050
S PAK VROM (10) (factor 0,7)	mg/kg ds	0.73	0.35 ¹⁾

Nr.	Uw monsteromschrijving	Opgegeven monstermatrix	Monster nr.
1	MM01 01 (0-50) 02 (0-50) 03 (0-50) 04 (0-50) 05 (0-50)	Grond (AS3000)	12745061
2	MM02 01 (70-100) 01 (100-120) 02 (70-100) 02 (100-130)	Grond (AS3000)	12745062

Eurofins Analytico B.V.

Gildeweg 42-46 Venecoweg 5
 NL-3771NB Barneveld B-9810 Nazareth
 +31 (0)34 242 63 00 +32 (0)9 222 77 59
 Info-env@eurofins.nl belgie-env@eurofins.be
 www.eurofins.nl www.eurofins.be

BNP Paribas S.A. 227 9245 25
 IBAN: NL71BNPA0227924525
 BIC: BNPANL2A
 KvK/CoC: 09088623
 BTW/VAT: NL 8043.14.883.B01



Q: door RvA geaccrediteerde verrichting
 R: AP04 erkende en geaccrediteerde verrichting
 S: AS SIKB erkende en geaccrediteerde verrichting
 V: VLAREL erkende verrichting
 W: Waals Gewest erkende verrichting

Dit certificaat mag uitsluitend in zijn geheel worden gereproduceerd.
 Eurofins Analytico B.V. is ISO 14001: 2015 gecertificeerd door TÜV
 en erkend door het Vlaamse Gewest (OVAM en Dep. Omgeving),
 het Brusselse Gewest (BIM), het Waalse Gewest (DGRNE-OWD)
 en door de overheid van Luxemburg (MEV).

Akkoord
 Pr. coörd.





Bijlage (A) met de opgegeven deelmonsterinformatie behorende bij het analysecertificaat. 2022074817/1

Pagina 1/1

Monster nr.	Uw monsteromschrijving				
Barcode	Boornr	Van	Tot	Uw datum monstername	Monsteromsch./Monstername ID
12745061	MM01 01 (0-50) 02 (0-50) 03 (0-50) 04 (0-50) 05 (0-50)				
0539447208	01	0	50	06-May-2022	1
0539281267	03	0	50	06-May-2022	1
0539281271	04	0	50	06-May-2022	1
0539281264	05	0	50	06-May-2022	1
0539281273	02	0	50	06-May-2022	1
12745062	MM02 01 (70-100) 01 (100-120) 02 (70-100) 02 (100-130)				
0539281266	01	70	100	06-May-2022	3
0539281259	01	100	120	06-May-2022	4
0539281274	02	70	100	06-May-2022	3
0539281277	02	100	130	06-May-2022	4



Eurofins Analytico B.V.

Gildeweg 42-46 Venecoweg 5
 NL-3771NB Barneveld B-9810 Nazareth
 +31 (0)34 242 63 00 +32 (0)9 222 77 59
 Info-env@eurofins.nl belgie-env@eurofins.be
 www.eurofins.nl www.eurofins.be

BNP Paribas S.A. 227 9245 25
 IBAN: NL71BNP0227924525
 BIC: BNPANL2A
 KvK/CoC: 09088623
 BTW/VAT: NL 8043.14.883.B01

Eurofins Analytico B.V. is ISO 14001: 2015 gecertificeerd door TÜV en erkend door het Vlaamse Gewest (OVAM en Dep. Omgeving), het Brusselse Gewest (BIM), het Waalse Gewest (DGRNE-OWD) en door de overheid van Luxemburg (MEV).

**Bijlage (B) met opmerkingen behorende bij analysecertificaat 2022074817/1**

Pagina 1/1

Opmerking 1)De toetswaarde van de som is gelijk aan de sommatie van $0,7 \star RG$ **Eurofins Analytico B.V.**

Gildeweg 42-46 Venecoweg 5
NL-3771NB Barneveld B-9810 Nazareth
+31 (0)34 242 63 00 +32 (0)9 222 77 59
Info-env@eurofins.nl belgie-env@eurofins.be
www.eurofins.nl www.eurofins.be

BNP Paribas S.A. 227 9245 25
IBAN: NL71BNPA0227924525
BIC: BNPANL2A
KvK/CoC: 09088623
BTW/VAT: NL 8043.14.883.B01

Eurofins Analytico B.V. is ISO 14001: 2015 gecertificeerd door TÜV en erkend door het Vlaamse Gewest (OVAM en Dep. Omgeving), het Brusselse Gewest (BIM), het Waalse Gewest (DGRNE-OWD) en door de overheid van Luxemburg (MEV).



Bijlage (C) met methodeverwijzingen behorende bij analysecertificaat 2022074817/1

Pagina 1/1

Analyse	Methode	Techniek	Methode referentie
Voorbehandeling			
Cryogeen malen	W0106	Voorbehandeling	AS3000
Bodemkundige analyses			
Droge Stof	W0104	Gravimetrie	pb 3010-2 en NEN-EN 15934
Organische stof (gloeiverlies)	W0109	Gravimetrie	pb 3010-3 en NEN 5754
Korrelgrootte < 2 µm (lutum)	W0171	Sedimentatie	pb 3010-4 en NEN 5753
Metalen			
Barium (Ba)	W0423	ICP-MS	pb 3010-5 en NEN-EN-ISO 17294-2
Cadmium (Cd)	W0423	ICP-MS	pb 3010-5 en NEN-EN-ISO 17294-2
Kobalt (Co)	W0423	ICP-MS	pb 3010-5 en NEN-EN-ISO 17294-2
Koper (Cu)	W0423	ICP-MS	pb 3010-5 en NEN-EN-ISO 17294-2
Kwik (Hg)	W0423	ICP-MS	pb 3010-5 en NEN-EN-ISO 17294-2
Molybdeen (Mo)	W0423	ICP-MS	pb 3010-5 en NEN-EN-ISO 17294-2
Nikkel (Ni)	W0423	ICP-MS	pb 3010-5 en NEN-EN-ISO 17294-2
Lood (Pb)	W0423	ICP-MS	pb 3010-5 en NEN-EN-ISO 17294-2
Zink (Zn)	W0423	ICP-MS	pb 3010-5 en NEN-EN-ISO 17294-2
Minerale olie			
Minerale Olie (C10-C40)	W0202	GC-FID	pb 3010-7 en NEN-EN-ISO 16703
Chromatogram M0 (GC)	W0202	GC-FID	NEN-EN-ISO 16703
Polychloorbifenylen, PCB			
PCB (7)	W0271	GC-MS	pb 3010-8 en NEN 6980
Polycyclische Aromatische Koolwaterstoffen, PAK			
PAK som AS3000/AP04	W0271	GC-MS	pb. 3010-6 en NEN-ISO 18287
PAK (10) (VR0M)	W0271	GC-MS	pb. 3010-6 en NEN-ISO 18287

Nadere informatie over de toegepaste onderzoeksmethoden alsmede een classificatie van de meetonzekerheid staan vermeld in ons overzicht "Specificaties analysemethoden", versie april 2022.

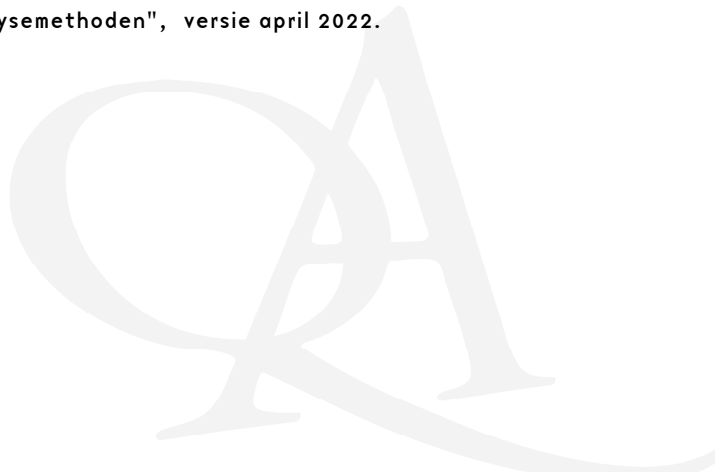

Eurofins Analytico B.V.

Gildeweg 42-46 Venecoweg 5
 NL-3771NB Barneveld B-9810 Nazareth
 +31 (0)34 242 63 00 +32 (0)9 222 77 59
 Info-env@eurofins.nl belgie-env@eurofins.be
 www.eurofins.nl www.eurofins.be

BNP Paribas S.A. 227 9245 25
 IBAN: NL71BNPA0227924525
 BIC: BNPANL2A
 KvK/CoC: 09088623
 BTW/VAT: NL 8043.14.883.B01

Eurofins Analytico B.V. is ISO 14001: 2015 gecertificeerd door TÜV en erkend door het Vlaamse Gewest (OVAM en Dep. Omgeving), het Brusselse Gewest (BIM), het Waalse Gewest (DGRNE-OWD) en door de overheid van Luxemburg (MEV).

Chromatogram TPH/ Mineral Oil

Sample ID.: 12745061

Certificate no.: 2022074817

Sample description.: MM01 01 (0-50) 02 (0-50) 03 (0-50) 04 (0-50) 05 (0

V

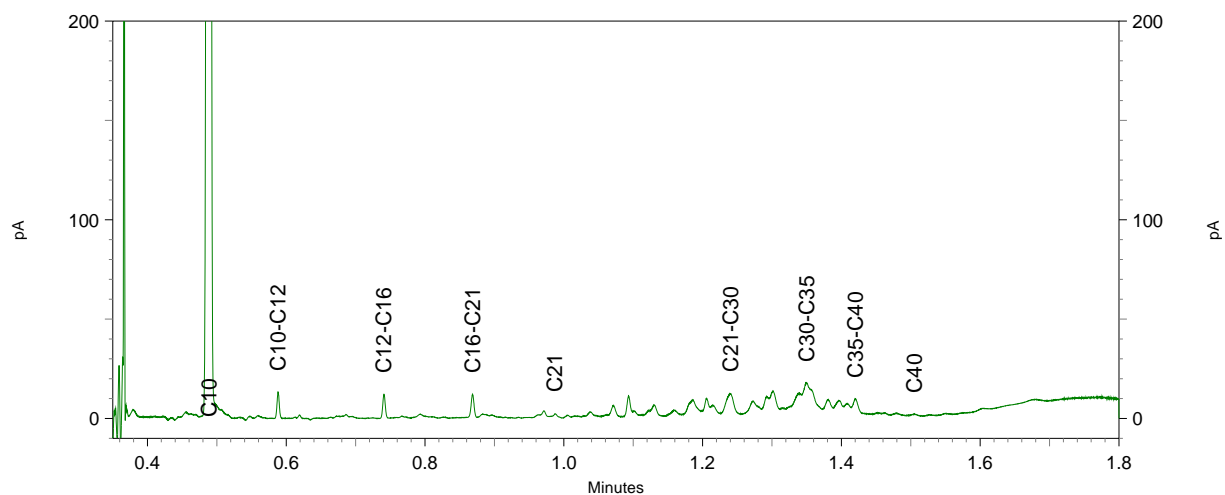
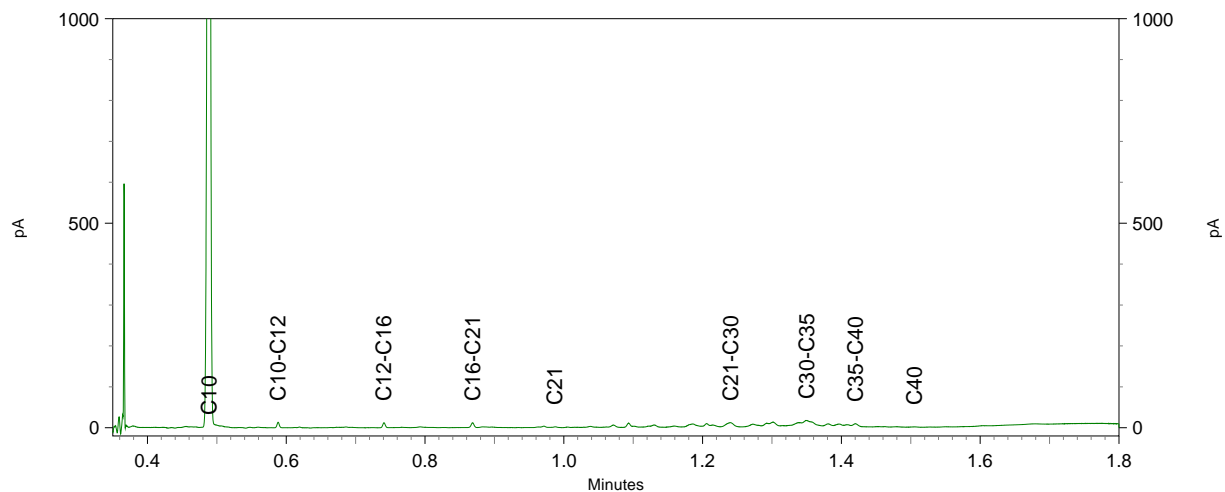
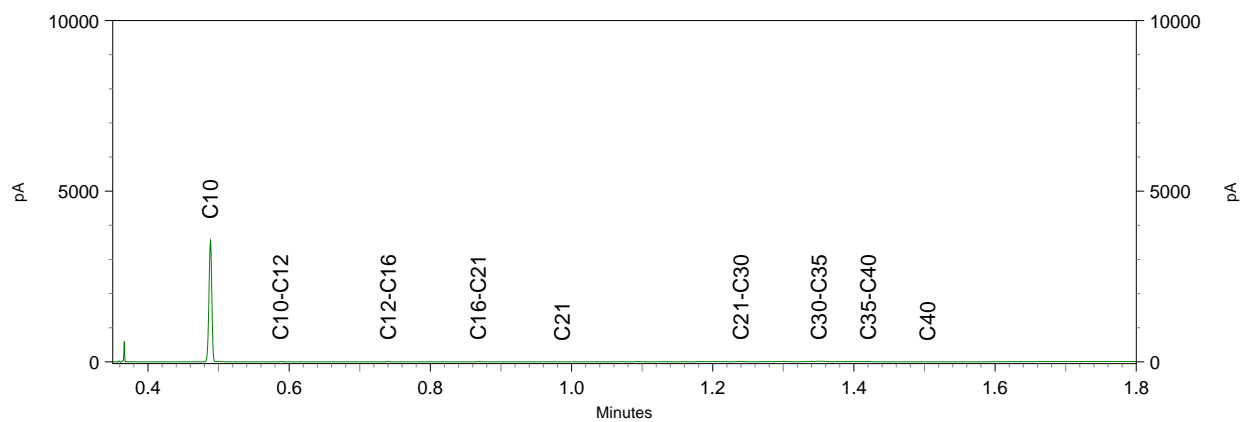



HMB B.V.
T.a.v. Gideon Aarts
Voltaweg 8
5993 SE MAASBREE

Analyscertificaat

Datum: 20-May-2022

Hierbij ontvangt u de resultaten van het navolgende laboratoriumonderzoek.

Certificaatnummer/Versie	2022078729/1
Uw project/verslagnummer	22250301A
Uw projectnaam	Horst, Melatenweg (ong)
Uw ordernummer	
Uw datum aanlevering monster(s)	16-May-2022

Dit certificaat mag uitsluitend in zijn geheel worden gereproduceerd.
De analyse resultaten hebben alleen betrekking op het beproefde object.

De grondmonsters worden tot 4 weken na datum ontvangst bewaard en watermonsters tot 2 weken na datum ontvangst. Zonder tegenbericht worden de monsters nadien afgevoerd.
Indien de monsters langer bewaard dienen te blijven verzoeken wij U dit exemplaar uiterlijk 1 werkdag voor afloop van de standaardbewaarperiode ondertekend aan ons te retourneren. Voor de kosten van het langer bewaren van monsters verwijzen wij naar de prijslijst.

Bewaren tot:

Datum:

Naam:

Handtekening:

Wij vertrouwen erop uw opdracht hiermee naar verwachting te hebben uitgevoerd, mocht U naar aanleiding van dit analyscertificaat nog vragen hebben verzoeken wij U contact op te nemen met de afdeling Verkoop en Advies.

Met vriendelijke groet,

Eurofins Analytico B.V.



Ing. A. Veldhuizen
Technical Manager

Eurofins Analytico B.V.

Gildeweg 42-46
NL-3771NB Barneveld
+31 (0)34 242 63 00
Info-env@eurofins.nl
www.eurofins.nl

Venecoweg 5
B-9810 Nazareth
+32 (0)9 222 77 59
belgie-env@eurofins.be
www.eurofins.be

BNP Paribas S.A. 227 9245 25
IBAN: NL71BNPA0227924525
BIC: BNPANL2A
KvK/CoC: 09088623
BTW/VAT: NL 8043.14.883.B01

Eurofins Analytico B.V. is ISO 14001: 2015 gecertificeerd door TÜV en erkend door het Vlaamse Gewest (OVAM en Dep. Omgeving), het Brusselse Gewest (BIM), het Waalse Gewest (DGRNE-OWD) en door de overheid van Luxemburg (MEV).

Analysecertificaat

Uw project/verslagnummer 22250301A
 Uw projectnaam Horst, Melatenweg (ong)
 Uw ordernummer
 Uw monsternemer Ron Theelen

Certificaatnummer/Versie 2022078729/1
 Startdatum analyse 16-May-2022
 Datum einde analyse 20-May-2022
 Rapportagedatum 20-May-2022/14:37
 Bijlage A, B, C
 Pagina 1/2

Analyse	Eenheid	1
Metalen		
S Barium (Ba)	µg/L	120
S Cadmium (Cd)	µg/L	0.41
S Kobalt (Co)	µg/L	60
S Koper (Cu)	µg/L	9.6
S Kwik (Hg)	µg/L	<0.050
S Molybdeen (Mo)	µg/L	<2.0
S Nikkel (Ni)	µg/L	140
S Lood (Pb)	µg/L	<2.0
S Zink (Zn)	µg/L	55
Vluchtige Aromatische Koolwaterstoffen		
S Benzeen	µg/L	<0.20
S Toluene	µg/L	<0.20
S Ethylbenzeen	µg/L	<0.20
S o-Xyleen	µg/L	<0.10
S m,p-Xyleen	µg/L	<0.20
S Xylenen (som) factor 0,7	µg/L	0.21 ¹⁾
BTEX (som)	µg/L	<0.90
S Naftaleen	µg/L	<0.020
S Styreen	µg/L	<0.20
Vluchtige organische halogeenkoolwaterstoffen		
S Dichloormethaan	µg/L	<0.20
S Trichloormethaan	µg/L	<0.20
S Tetrachloormethaan	µg/L	<0.10
S Trichlooretheen	µg/L	<0.20
S Tetrachlooretheen	µg/L	<0.10
S 1,1-Dichloorethaan	µg/L	<0.20
S 1,2-Dichloorethaan	µg/L	<0.20
S 1,1,1-Trichloorethaan	µg/L	<0.10
S 1,1,2-Trichloorethaan	µg/L	<0.10
S cis 1,2-Dichlooretheen	µg/L	<0.10

Nr. Uw monsteromschrijving
 1 01-1-1 01 (170-270)

Opgegeven monstermatrix
 Water (AS3000)

Monster nr.
 12759194

Eurofins Analytico B.V.

Gildeweg 42-46 Venecoweg 5
 NL-3771NB Barneveld B-9810 Nazareth
 +31 (0)34 242 63 00 +32 (0)9 222 77 59
 Info-env@eurofins.nl belgie-env@eurofins.be
 www.eurofins.nl www.eurofins.be

BNP Paribas S.A. 227 9245 25
 IBAN: NL71BNPA0227924525
 BIC: BNPANL2A
 KvK/CoC: 09088623
 BTW/VAT: NL 8043.14.883.B01



Q: door RvA geaccrediteerde verrichting
 R: AP04 erkende en geaccrediteerde verrichting
 S: AS SIKB erkende en geaccrediteerde verrichting
 V: VLAREL erkende verrichting
 W: Waals Gewest erkende verrichting

Dit certificaat mag uitsluitend in zijn geheel worden gereproduceerd.
 Eurofins Analytico B.V. is ISO 14001: 2015 gecertificeerd door TÜV en erkend door het Vlaamse Gewest (OVAM en Dep. Omgeving), het Brusselse Gewest (BIM), het Waalse Gewest (DGRNE-OWD) en door de overheid van Luxemburg (MEV).





Analysecertificaat

Uw project/verslagnummer 22250301A
 Uw projectnaam Horst, Melatenweg (ong)
 Uw ordernummer
 Uw monsternemer Ron Theelen

Certificaatnummer/Versie 2022078729/1
 Startdatum analyse 16-May-2022
 Datum einde analyse 20-May-2022
 Rapportagedatum 20-May-2022/14:37
 Bijlage A, B, C
 Pagina 2/2

Analyse	Eenheid	1
S trans 1,2-Dichlooretheen	µg/L	<0.10
CKW (som)	µg/L	<1.6
S Tribroommethaan	µg/L	<0.20
S Vinylchloride	µg/L	<0.10
S 1,1-Dichlooretheen	µg/L	<0.10
S 1,2-Dichloorethenen (Som) factor 0,7	µg/L	0.14 ¹⁾
S 1,1-Dichloorpropaan	µg/L	<0.20
S 1,2-Dichloorpropaan	µg/L	<0.20
S 1,3-Dichloorpropaan	µg/L	<0.20
S Dichloorpropanen som factor 0.7	µg/L	0.42
Minerale olie		
Minerale olie (C10-C12)	µg/L	<10
Minerale olie (C12-C16)	µg/L	<10
Minerale olie (C16-C21)	µg/L	<10
Minerale olie (C21-C30)	µg/L	<15
Minerale olie (C30-C35)	µg/L	<10
Minerale olie (C35-C40)	µg/L	<10
S Minerale olie totaal (C10-C40)	µg/L	<50

Nr. Uw monsteromschrijving

1 01-1-1 01 (170-270)

Opgegeven monstermatrix

Water (AS3000)

Monster nr.

12759194

Eurofins Analytico B.V.

Gildeweg 42-46 Venecoweg 5
 NL-3771NB Barneveld B-9810 Nazareth
 +31 (0)34 242 63 00 +32 (0)9 222 77 59
 Info-env@eurofins.nl belgie-env@eurofins.be
 www.eurofins.nl www.eurofins.be

BNP Paribas S.A. 227 9245 25
 IBAN: NL71BNPA0227924525
 BIC: BNPANL2A
 KvK/CoC: 09088623
 BTW/VAT: NL 8043.14.883.B01



Q: door RvA geaccrediteerde verrichting
 R: AP04 erkende en geaccrediteerde verrichting
 S: AS SIKB erkende en geaccrediteerde verrichting
 V: VLAREL erkende verrichting
 W: Waals Gewest erkende verrichting

Dit certificaat mag uitsluitend in zijn geheel worden gereproduceerd.
 Eurofins Analytico B.V. is ISO 14001: 2015 gecertificeerd door TÜV
 en erkend door het Vlaamse Gewest (OVAM en Dep. Omgeving),
 het Brusselse Gewest (BIM), het Waalse Gewest (DGRNE-OWD)
 en door de overheid van Luxemburg (MEV).



Akkoord
 Pr.coörd.

VA

TESTEN
 RvA L010



Bijlage (A) met de opgegeven deelmonsterinformatie behorende bij het analysecertificaat. 2022078729/1

Pagina 1/1

Monster nr.	Uw monsteromschrijving			Uw datum monstername	Monsteromsch./Monstername ID
Barcode	Boornr	Van	Tot		
12759194	01-1-1 01 (170-270)				
0680601297	01	170	270	16-May-2022	1
0680593239	01	170	270	16-May-2022	2
0801049664	01	170	270	16-May-2022	3



Eurofins Analytico B.V.

Gildeweg 42-46 Venecoweg 5
 NL-3771NB Barneveld B-9810 Nazareth
 +31 (0)34 242 63 00 +32 (0)9 222 77 59
 Info-env@eurofins.nl belgie-env@eurofins.be
 www.eurofins.nl www.eurofins.be

BNP Paribas S.A. 227 9245 25
 IBAN: NL71BNPA0227924525
 BIC: BNPANL2A
 KvK/CoC: 09088623
 BTW/VAT: NL 8043.14.883.B01

Eurofins Analytico B.V. is ISO 14001: 2015 gecertificeerd door TÜV en erkend door het Vlaamse Gewest (OVAM en Dep. Omgeving), het Brusselse Gewest (BIM), het Waalse Gewest (DGRNE-OWD) en door de overheid van Luxemburg (MEV).

**Bijlage (B) met opmerkingen behorende bij analysecertificaat 2022078729/1**

Pagina 1/1

Opmerking 1)De toetswaarde van de som is gelijk aan de sommatie van $0,7 \star RG$ **Eurofins Analytico B.V.**

Gildeweg 42-46 Venecoweg 5
NL-3771NB Barneveld B-9810 Nazareth
+31 (0)34 242 63 00 +32 (0)9 222 77 59
Info-env@eurofins.nl belgie-env@eurofins.be
www.eurofins.nl www.eurofins.be

BNP Paribas S.A. 227 9245 25
IBAN: NL71BNPA0227924525
BIC: BNPANL2A
KvK/CoC: 09088623
BTW/VAT: NL 8043.14.883.B01

Eurofins Analytico B.V. is ISO 14001: 2015 gecertificeerd door TÜV en erkend door het Vlaamse Gewest (OVAM en Dep. Omgeving), het Brusselse Gewest (BIM), het Waalse Gewest (DGRNE-OWD) en door de overheid van Luxemburg (MEV).

Bijlage (C) met methodeverwijzingen behorende bij analysecertificaat 2022078729/1

Pagina 1/1

Analyse	Methode	Techniek	Methode referentie
Metalen			
Barium (Ba)	W0421	ICP-MS	pb 3110-3 en NEN-EN-ISO 17294-2
Cadmium (Cd)	W0421	ICP-MS	pb 3110-3 en NEN-EN-ISO 17294-2
Kobalt (Co)	W0421	ICP-MS	pb 3110-3 en NEN-EN-ISO 17294-2
Koper (Cu)	W0421	ICP-MS	pb 3110-3 en NEN-EN-ISO 17294-2
Kwik (Hg)	W0421	ICP-MS	pb 3110-3 en NEN-EN-ISO 17294-2
Molybdeen (Mo)	W0421	ICP-MS	pb 3110-3 en NEN-EN-ISO 17294-2
Nikkel (Ni)	W0421	ICP-MS	pb 3110-3 en NEN-EN-ISO 17294-2
Lood (Pb)	W0421	ICP-MS	pb 3110-3 en NEN-EN-ISO 17294-2
Zink (Zn)	W0421	ICP-MS	pb 3110-3 en NEN-EN-ISO 17294-2
Vluchtige Aromatische Koolwaterstoffen			
Aromaten (BTEXN)	W0254	HS-GC-MS	pb 3130-1
Xylenen som AS3000	W0254	HS-GC-MS	pb 3130-1
Styreen	W0254	HS-GC-MS	pb 3130-1
Vluchtige organische halogeenkoolwaterstoffen			
VOCl (11)	W0254	HS-GC-MS	pb 3130-1
Tribroommethaan (Bromoform)	W0254	HS-GC-MS	pb 3130-1
Vinylchloride	W0254	HS-GC-MS	pb 3130-1
1,1-Dichlooretheen	W0254	HS-GC-MS	pb 3130-1
DiChEtheen som AS3000	W0254	HS-GC-MS	pb 3130-1
1,1-Dichloorpropaan	W0254	HS-GC-MS	pb 3130-1
1,2-Dichloorpropaan	W0254	HS-GC-MS	pb 3130-1
1,3-Dichloorpropaan	W0254	HS-GC-MS	pb 3130-1
DiChlprop. som AS3000	W0254	HS-GC-MS	pb 3130-1
Minerale olie			
Minerale olie (C10-C40)	W0215	GC-FID	pb 3110-5

Nadere informatie over de toegepaste onderzoeksmethoden alsmede een classificatie van de meetonzekerheid staan vermeld in ons overzicht "Specificaties analysemethoden", versie april 2022.

HMB B.V.
T.a.v. Gideon Aarts
Voltaweg 8
5993 SE MAASBREE

Analyscertificaat

Datum: 26-May-2022

Hierbij ontvangt u de resultaten van het navolgende laboratoriumonderzoek.

Certificaatnummer/Versie	2022078772/1
Uw project/verslagnummer	22250301A
Uw projectnaam	Horst, Melatenweg (ong)
Uw ordernummer	
Uw datum aanlevering monster(s)	06-May-2022

Dit certificaat mag uitsluitend in zijn geheel worden gereproduceerd.
De analyse resultaten hebben alleen betrekking op het beproefde object.

De grondmonsters worden tot 4 weken na datum ontvangst bewaard en watermonsters tot 2 weken na datum ontvangst. Zonder tegenbericht worden de monsters nadien afgevoerd.
Indien de monsters langer bewaard dienen te blijven verzoeken wij U dit exemplaar uiterlijk 1 werkdag voor afloop van de standaardbewaarperiode ondertekend aan ons te retourneren. Voor de kosten van het langer bewaren van monsters verwijzen wij naar de prijslijst.

Bewaren tot:

Datum:

Naam:

Handtekening:

Wij vertrouwen erop uw opdracht hiermee naar verwachting te hebben uitgevoerd, mocht U naar aanleiding van dit analyscertificaat nog vragen hebben verzoeken wij U contact op te nemen met de afdeling Verkoop en Advies.

Met vriendelijke groet,

Eurofins Analytico B.V.



Ing. A. Veldhuizen
Technical Manager

Eurofins Analytico B.V.

Gildeweg 42-46
NL-3771NB Barneveld
+31 (0)34 242 63 00
Info-env@eurofins.nl
www.eurofins.nl

Venecoweg 5
B-9810 Nazareth
+32 (0)9 222 77 59
belgie-env@eurofins.be
www.eurofins.be

BNP Paribas S.A. 227 9245 25
IBAN: NL71BNPA0227924525
BIC: BNPANL2A
KvK/CoC: 09088623
BTW/VAT: NL 8043.14.883.B01

Eurofins Analytico B.V. is ISO 14001: 2015 gecertificeerd door TÜV en erkend door het Vlaamse Gewest (OVAM en Dep. Omgeving), het Brusselse Gewest (BIM), het Waalse Gewest (DGRNE-OWD) en door de overheid van Luxemburg (MEV).



Analysecertificaat

Uw project/verslagnummer 22250301A
 Uw projectnaam Horst, Melatenweg (ong)
 Uw ordernummer
 Uw monsternemer Bart Dorssers

Certificaatnummer/Versie 2022078772/1
 Startdatum analyse 17-May-2022
 Datum einde analyse 26-May-2022
 Rapportagedatum 26-May-2022/09:53
 Bijlage A, B, C, D
 Pagina 1/2

Analyse	Eenheid	1
Voorbehandeling		
Cryogeen malen		Uitgevoerd
Bodemkundige analyses		
S Droge stof	% (m/m)	80.8
S Organische stof	% (m/m) ds	5.0
Gloeirest	% (m/m) ds	95
S Korrelgrootte < 2 µm (Lutum)	% (m/m) ds	2.3
Metalen		
S Barium (Ba)	mg/kg ds	40
S Cadmium (Cd)	mg/kg ds	0.59
S Kobalt (Co)	mg/kg ds	<3.0
S Koper (Cu)	mg/kg ds	39
S Kwik (Hg)	mg/kg ds	0.091
S Molybdeen (Mo)	mg/kg ds	<1.5
S Nikkel (Ni)	mg/kg ds	5.6
S Lood (Pb)	mg/kg ds	43
S Zink (Zn)	mg/kg ds	110
Minerale olie		
Minerale olie (C10-C12)	mg/kg ds	<3.0
Minerale olie (C12-C16)	mg/kg ds	<5.0
Minerale olie (C16-C21)	mg/kg ds	<5.0
Minerale olie (C21-C30)	mg/kg ds	26
Minerale olie (C30-C35)	mg/kg ds	18
Minerale olie (C35-C40)	mg/kg ds	<6.0
S Minerale olie totaal (C10-C40)	mg/kg ds	54
Chromatogram olie (GC)		Zie bijl.
Polychloorbifenylen, PCB		
S PCB 28	mg/kg ds	<0.0010
S PCB 52	mg/kg ds	<0.0010
S PCB 101	mg/kg ds	<0.0010

Nr. Uw monsteromschrijving
 1 MM03 06 (0-50)

Opgegeven monstermatrix
 Grond (AS3000)

Monster nr.
 12759323

Eurofins Analytico B.V.

Gildeweg 42-46 Venecoweg 5
 NL-3771NB Barneveld B-9810 Nazareth
 +31 (0)34 242 63 00 +32 (0)9 222 77 59
 Info-env@eurofins.nl belgie-env@eurofins.be
 www.eurofins.nl www.eurofins.be

BNP Paribas S.A. 227 9245 25
 IBAN: NL71BNPA027924525
 BIC: BNPANL2A
 KvK/CoC: 09088623
 BTW/VAT: NL 8043.14.883.B01



Q: door RvA geaccrediteerde verrichting
 R: AP04 erkende en geaccrediteerde verrichting
 S: AS SIKB erkende en geaccrediteerde verrichting
 V: VLAREL erkende verrichting
 W: Waals Gewest erkende verrichting

Dit certificaat mag uitsluitend in zijn geheel worden gereproduceerd.
 Eurofins Analytico B.V. is ISO 14001: 2015 gecertificeerd door TÜV
 en erkend door het Vlaamse Gewest (OVAM en Dep. Omgeving),
 het Brusselse Gewest (BIM), het Waalse Gewest (DGRNE-OWD)
 en door de overheid van Luxemburg (MEV).





Analysecertificaat

Uw project/verslagnummer 22250301A
 Uw projectnaam Horst, Melatenweg (ong)
 Uw ordernummer
 Uw monsternemer Bart Dorssers

Certificaatnummer/Versie 2022078772/1
 Startdatum analyse 17-May-2022
 Datum einde analyse 26-May-2022
 Rapportagedatum 26-May-2022/09:53
 Bijlage A, B, C, D
 Pagina 2/2

Analyse	Eenheid	1
S PCB 118	mg/kg ds	<0.0010
S PCB 138	mg/kg ds	<0.0010
S PCB 153	mg/kg ds	<0.0010
S PCB 180	mg/kg ds	<0.0010
S PCB (som 7) (factor 0,7)	mg/kg ds	0.0049 ¹⁾
Polycyclische Aromatische Koolwaterstoffen, PAK		
S Naftaleen	mg/kg ds	<0.050
S Fenanthreen	mg/kg ds	0.26
S Anthraceen	mg/kg ds	0.11
S Fluorantheen	mg/kg ds	0.54
S Benzo(a)anthraceen	mg/kg ds	0.57
S Chryseen	mg/kg ds	0.58
S Benzo(k)fluorantheen	mg/kg ds	0.36
S Benzo(a)pyreen	mg/kg ds	0.79
S Benzo(ghi)peryleen	mg/kg ds	0.30
S Indeno(123-cd)pyreen	mg/kg ds	0.41
S PAK VROM (10) (factor 0,7)	mg/kg ds	4.0

Nr. Uw monsteromschrijving

1 MM03 06 (0-50)

Opgegeven monstermatrix

Grond (AS3000)

Monster nr.

12759323

Eurofins Analytico B.V.

Gildeweg 42-46 Venecoweg 5
 NL-3771NB Barneveld B-9810 Nazareth
 +31 (0)34 242 63 00 +32 (0)9 222 77 59
 Info-env@eurofins.nl belgie-env@eurofins.be
 www.eurofins.nl www.eurofins.be

BNP Paribas S.A. 227 9245 25
 IBAN: NL71BNPA0227924525
 BIC: BNPANL2A
 KvK/CoC: 09088623
 BTW/VAT: NL 8043.14.883.B01



Q: door RvA geaccrediteerde verrichting
 R: AP04 erkende en geaccrediteerde verrichting
 S: AS SIKB erkende en geaccrediteerde verrichting
 V: VLAREL erkende verrichting
 W: Waals Gewest erkende verrichting

Dit certificaat mag uitsluitend in zijn geheel worden gereproduceerd.
 Eurofins Analytico B.V. is ISO 14001: 2015 gecertificeerd door TÜV
 en erkend door het Vlaamse Gewest (OVAM en Dep. Omgeving),
 het Brusselse Gewest (BIM), het Waalse Gewest (DGRNE-OWD)
 en door de overheid van Luxemburg (MEV).

Akkoord
 Pr.coörd.





Bijlage (A) met de opgegeven deelmonsterinformatie behorende bij het analysecertificaat. 2022078772/1

Pagina 1/1

Monster nr.	Uw monsteromschrijving			Uw datum monstername	Monsteromsch./Monstername ID
Barcode	Boornr	Van	Tot		
12759323	MM03 06 (0-50)				
0539281268	06	0	50	06-May-2022	1



Eurofins Analytico B.V.

Gildeweg 42-46 Venecoweg 5
 NL-3771NB Barneveld B-9810 Nazareth
 +31 (0)34 242 63 00 +32 (0)9 222 77 59
 Info-env@eurofins.nl belgie-env@eurofins.be
 www.eurofins.nl www.eurofins.be

BNP Paribas S.A. 227 9245 25
 IBAN: NL71BNPA0227924525
 BIC: BNPANL2A
 KvK/CoC: 09088623
 BTW/VAT: NL 8043.14.883.B01

Eurofins Analytico B.V. is ISO 14001: 2015 gecertificeerd door TÜV en erkend door het Vlaamse Gewest (OVAM en Dep. Omgeving), het Brusselse Gewest (BIM), het Waalse Gewest (DGRNE-OWD) en door de overheid van Luxemburg (MEV).

**Bijlage (B) met opmerkingen behorende bij analysecertificaat 2022078772/1**

Pagina 1/1

Opmerking 1)De toetswaarde van de som is gelijk aan de sommatie van $0,7 \star RG$ **Eurofins Analytico B.V.**

Gildeweg 42-46 Venecoweg 5
NL-3771NB Barneveld B-9810 Nazareth
+31 (0)34 242 63 00 +32 (0)9 222 77 59
Info-env@eurofins.nl belgie-env@eurofins.be
www.eurofins.nl www.eurofins.be

BNP Paribas S.A. 227 9245 25
IBAN: NL71BNPA0227924525
BIC: BNPANL2A
KvK/CoC: 09088623
BTW/VAT: NL 8043.14.883.B01

Eurofins Analytico B.V. is ISO 14001: 2015 gecertificeerd door TÜV en erkend door het Vlaamse Gewest (OVAM en Dep. Omgeving), het Brusselse Gewest (BIM), het Waalse Gewest (DGRNE-OWD) en door de overheid van Luxemburg (MEV).

Bijlage (C) met methodeverwijzingen behorende bij analysecertificaat 2022078772/1

Pagina 1/1

Analyse	Methode	Techniek	Methode referentie
Voorbehandeling			
Cryogeen malen	W0106	Voorbehandeling	AS3000
Bodemkundige analyses			
Droge Stof	W0104	Gravimetrie	pb 3010-2 en NEN-EN 15934
Organische stof (gloeiverlies)	W0109	Gravimetrie	pb 3010-3 en NEN 5754
Korrelgrootte < 2 µm (lutum)	W0171	Sedimentatie	pb 3010-4 en NEN 5753
Metalen			
Barium (Ba)	W0423	ICP-MS	pb 3010-5 en NEN-EN-ISO 17294-2
Cadmium (Cd)	W0423	ICP-MS	pb 3010-5 en NEN-EN-ISO 17294-2
Kobalt (Co)	W0423	ICP-MS	pb 3010-5 en NEN-EN-ISO 17294-2
Koper (Cu)	W0423	ICP-MS	pb 3010-5 en NEN-EN-ISO 17294-2
Kwik (Hg)	W0423	ICP-MS	pb 3010-5 en NEN-EN-ISO 17294-2
Molybdeen (Mo)	W0423	ICP-MS	pb 3010-5 en NEN-EN-ISO 17294-2
Nikkel (Ni)	W0423	ICP-MS	pb 3010-5 en NEN-EN-ISO 17294-2
Lood (Pb)	W0423	ICP-MS	pb 3010-5 en NEN-EN-ISO 17294-2
Zink (Zn)	W0423	ICP-MS	pb 3010-5 en NEN-EN-ISO 17294-2
Minerale olie			
Minerale Olie (C10-C40)	W0202	GC-FID	pb 3010-7 en NEN-EN-ISO 16703
Chromatogram M0 (GC)	W0202	GC-FID	NEN-EN-ISO 16703
Polychloorbifenylen, PCB			
PCB (7)	W0271	GC-MS	pb 3010-8 en NEN 6980
Polycyclische Aromatische Koolwaterstoffen, PAK			
PAK (10) (VR0M)	W0271	GC-MS	pb. 3010-6 en NEN-ISO 18287
PAK som AS3000/AP04	W0271	GC-MS	pb. 3010-6 en NEN-ISO 18287

Nadere informatie over de toegepaste onderzoeksmethoden alsmede een classificatie van de meetonzekerheid staan vermeld in ons overzicht "Specificaties analysemethoden", versie april 2022.



**Bijlage (D) opmerkingen aangaande de monstername en conserveringstermijn 2022078772/1**

Pagina 1/1

Er zijn verschillen met de richtlijnen geconstateerd die de betrouwbaarheid van de resultaten van onderstaande monsters of analyses mogelijk hebben beïnvloed.

Analyse

De conserveringstermijn is voor de betreffende analyse overschreden.

Minerale Olie (GC) (Voorbehandeling)

Monster nr.

12759323

**Eurofins Analytico B.V.**

Gildeweg 42-46 Venecoweg 5
NL-3771NB Barneveld B-9810 Nazareth
+31 (0)34 242 63 00 +32 (0)9 222 77 59
Info-env@eurofins.nl belgie-env@eurofins.be
www.eurofins.nl www.eurofins.be

BNP Paribas S.A. 227 9245 25
IBAN: NL71BNPA0227924525
BIC: BNPANL2A
KvK/CoC: 09088623
BTW/VAT: NL 8043.14.883.B01

Eurofins Analytico B.V. is ISO 14001: 2015 gecertificeerd door TÜV en erkend door het Vlaamse Gewest (OVAM en Dep. Omgeving), het Brusselse Gewest (BIM), het Waalse Gewest (DGRNE-OWD) en door de overheid van Luxemburg (MEV).

Sample ID.: 12759323
 Certificate no.:2022078772
 Sample description.: MM03 06 (0-50)

V

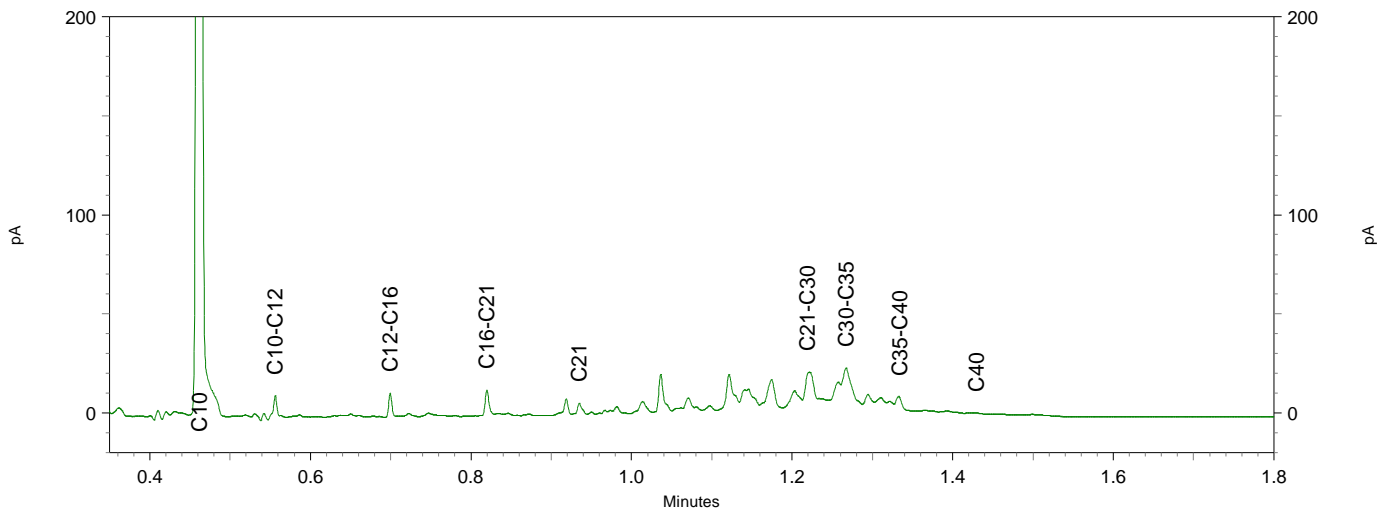
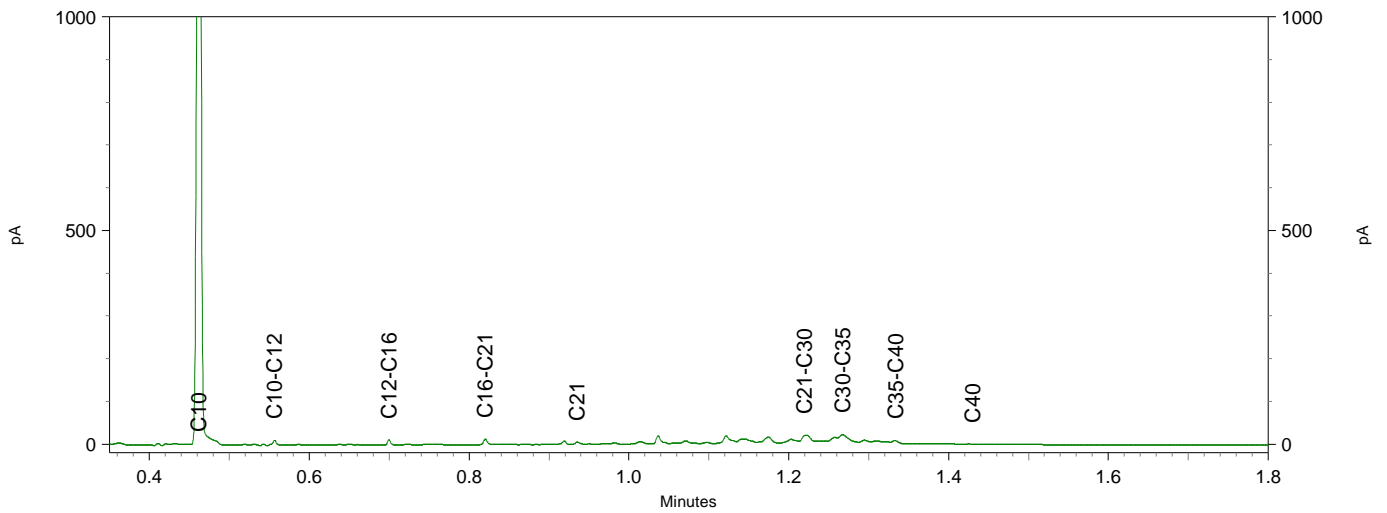
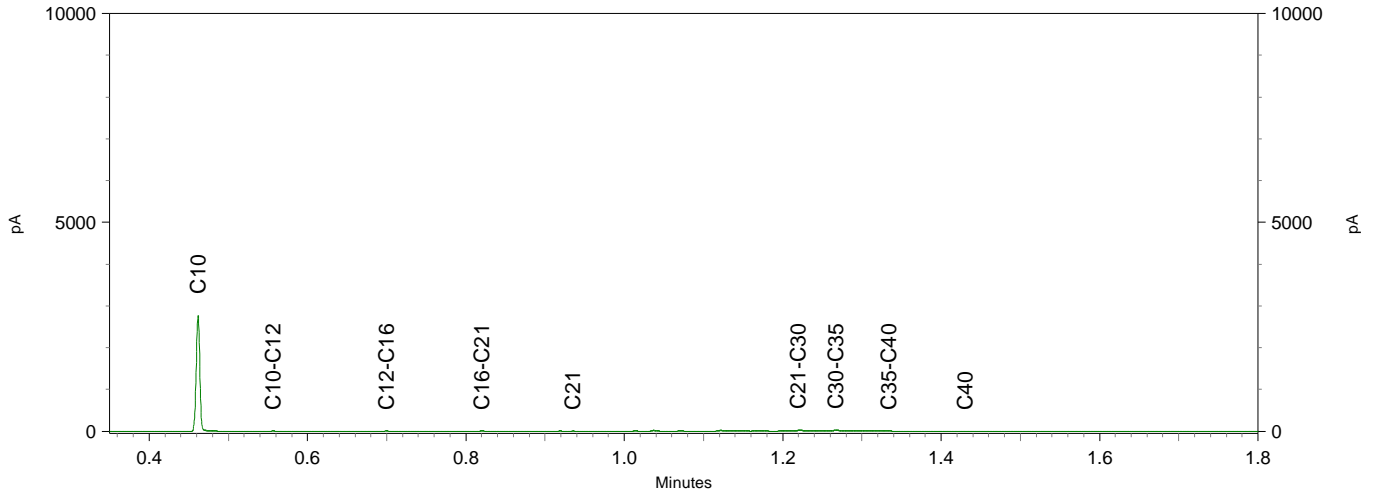

Bijlage | 3

Toetsing analyseresultaten

BoToVa T12 Toetsing Wbb grond

Projectnummer 22250301A
 Projectnaam Horst, Melatenweg (ong)
 Ordernummer
 Datum monsternamen 06-05-2022
 Monsternemer Bart Dorssers
 Certificaatnummer 2022074817
 Startdatum 10-05-2022
 Rapportagedatum 17-05-2022

Analyse	Eenheid	1	GSSD	Oordeel	RG	AW	T	I
Bodentype correctie								
Organische stof		4						
Korrelgrootte < 2 µm (Lutum)		7,1						
Voorbehandeling								
Cryogeen malen		Uitgevoerd						
Bodemkundige analyses								
Droge stof	% (m/m)	83,4	83,4					
Organische stof	% (m/m) ds	4	4					
Gloeirest	% (m/m) ds	95						
Korrelgrootte < 2 µm (Lutum)	% (m/m) ds	7,1	7,1					
Metalen								
Barium (Ba)	mg/kg ds	30	70,99		20	190	555	920
Cadmium (Cd)	mg/kg ds	0,59	0,8678	*	0,2	0,6	6,8	13
Kobalt (Co)	mg/kg ds	<3,0	4,739	-	3	15	103	190
Koper (Cu)	mg/kg ds	32	53,19	*	5	40	115	190
Kwik (Hg)	mg/kg ds	0,082	0,1072	-	0,05	0,15	18,1	36
Molybdeen (Mo)	mg/kg ds	<1,5	1,05	-	1,5	1,5	95,8	190
Nikkel (Ni)	mg/kg ds	4,3	8,801	-	4	35	67,5	100
Lood (Pb)	mg/kg ds	35	48,69	-	10	50	290	530
Zink (Zn)	mg/kg ds	87	157,6	*	20	140	430	720
Minerale olie								
Minerale olie (C10-C12)	mg/kg ds	<3,0	5,25					
Minerale olie (C12-C16)	mg/kg ds	<5,0	8,75					
Minerale olie (C16-C21)	mg/kg ds	<5,0	8,75					
Minerale olie (C21-C30)	mg/kg ds	14	35					
Minerale olie (C30-C35)	mg/kg ds	14	35					
Minerale olie (C35-C40)	mg/kg ds	<6,0	10,5					
Minerale olie totaal (C10-C40)	mg/kg ds	38	95	-	35	190	2600	5000
Chromatogram olie (GC)		Zie bijl.						
Polychloorbifenylen, PCB								
PCB 28	mg/kg ds	<0,0010	0,0017					
PCB 52	mg/kg ds	<0,0010	0,0017					
PCB 101	mg/kg ds	<0,0010	0,0017					
PCB 118	mg/kg ds	<0,0010	0,0017					
PCB 138	mg/kg ds	<0,0010	0,0017					
PCB 153	mg/kg ds	<0,0010	0,0017					
PCB 180	mg/kg ds	<0,0010	0,0017					
PCB (som 7) (factor 0,7)	mg/kg ds	0,0049	0,0122	-	0,007	0,02	0,51	1
Polycyclische Aromatische Koolwaterstoffen, PAK								
Naftaleen	mg/kg ds	<0,050	0,035					
Fenantheen	mg/kg ds	0,11	0,11					
Anthraceen	mg/kg ds	<0,050	0,035					
Fluorantheen	mg/kg ds	0,15	0,15					
Benzo(a)anthraceen	mg/kg ds	0,058	0,058					
Chryseen	mg/kg ds	0,1	0,1					
Benzo(k)fluorantheen	mg/kg ds	<0,050	0,035					
Benzo(a)pyreen	mg/kg ds	0,079	0,079					
Benzo(ghi)peryleen	mg/kg ds	0,056	0,056					
Indeno(123-cd)pyreen	mg/kg ds	0,071	0,071					
PAK VROM (10) (factor 0,7)	mg/kg ds	0,73	0,729	-	0,35	1,5	20,8	40

Legenda

Nr. Analytico-nr Monster
 1 12745061 MM01 01 (0-50) 02 (0-50) 03 (0-50) 04 (0-50) 05 (0-50)

Eindoordeel: Overschrijding Achtergrondwaarde

Gebruikte afkortingen

- kleiner dan of gelijk aan Achtergrondwaarde
 * groter dan Achtergrondwaarde
 ** groter dan Tussenwaarde
 *** groter dan Interventiewaarde

GSSD Gestandaardiseerd gehalte
 RG Vereiste Rapportagegrens
 AW Achtergrondwaarde
 T Tussenwaarde
 I Interventiewaarde

Deze toetsing is uitgevoerd met behulp van BoToVa.

Zie voor info: <http://www.rwsleefomgeving.nl/onderwerpen/bodem-ondergrond/bbk/instrumenten/botova/>

N.B.: de vermelde tussenwaarde is door PAIS berekend en is niet afkomstig uit BoToVa

BoToVa T12 Toetsing Wbb grond

Projectnummer 22250301A
 Projectnaam Horst, Melatenweg (ong)
 Ordernummer
 Datum monsternamen 06-05-2022
 Monsternemer Bart Dorssers
 Certificaatnummer 2022074817
 Startdatum 10-05-2022
 Rapportagedatum 17-05-2022

Analyse	Eenheid	2	GSSD	Oordeel	RG	AW	T	I
Bodemtype correctie								
Organische stof		0,7						
Korrelgrootte < 2 µm (Lutum)		3,5						
Voorbehandeling								
Cryogeen malen		Uitgevoerd						
Bodemkundige analyses								
Droge stof	% (m/m)	85,2	85,2					
Organische stof	% (m/m) ds	<0,7	0,49					
Gloeirest	% (m/m) ds	99						
Korrelgrootte < 2 µm (Lutum)	% (m/m) ds	3,5	3,5					
Metalen								
Barium (Ba)	mg/kg ds	<20	45,68		20	190	555	920
Cadmium (Cd)	mg/kg ds	<0,20	0,2356	-	0,2	0,6	6,8	13
Kobalt (Co)	mg/kg ds	<3,0	6,342	-	3	15	103	190
Koper (Cu)	mg/kg ds	<5,0	6,885	-	5	40	115	190
Kwik (Hg)	mg/kg ds	<0,050	0,049	-	0,05	0,15	18,1	36
Molybdeen (Mo)	mg/kg ds	<1,5	1,05	-	1,5	1,5	95,8	190
Nikkel (Ni)	mg/kg ds	<4,0	7,259	-	4	35	67,5	100
Lood (Pb)	mg/kg ds	<10	10,72	-	10	50	290	530
Zink (Zn)	mg/kg ds	<20	30,87	-	20	140	430	720
Minerale olie								
Minerale olie (C10-C12)	mg/kg ds	<3,0	10,5					
Minerale olie (C12-C16)	mg/kg ds	<5,0	17,5					
Minerale olie (C16-C21)	mg/kg ds	<5,0	17,5					
Minerale olie (C21-C30)	mg/kg ds	<11	38,5					
Minerale olie (C30-C35)	mg/kg ds	<5,0	17,5					
Minerale olie (C35-C40)	mg/kg ds	<6,0	21					
Minerale olie totaal (C10-C40)	mg/kg ds	<35	122,5	-	35	190	2600	5000
Polychloorbifenylen, PCB								
PCB 28	mg/kg ds	<0,0010	0,0035					
PCB 52	mg/kg ds	<0,0010	0,0035					
PCB 101	mg/kg ds	<0,0010	0,0035					
PCB 118	mg/kg ds	<0,0010	0,0035					
PCB 138	mg/kg ds	<0,0010	0,0035					
PCB 153	mg/kg ds	<0,0010	0,0035					
PCB 180	mg/kg ds	<0,0010	0,0035					
PCB (som 7) (factor 0,7)	mg/kg ds	0,0049	0,0245	-	0,007	0,02	0,51	1
Polycyclische Aromatische Koolwaterstoffen, PAH								
Naftaleen	mg/kg ds	<0,050	0,035					
Fenanthreen	mg/kg ds	<0,050	0,035					
Anthraceen	mg/kg ds	<0,050	0,035					
Fluorantheen	mg/kg ds	<0,050	0,035					
Benzo(a)anthraceen	mg/kg ds	<0,050	0,035					
Chryseen	mg/kg ds	<0,050	0,035					
Benzo(k)fluorantheen	mg/kg ds	<0,050	0,035					
Benzo(a)pyreen	mg/kg ds	<0,050	0,035					
Benzo(ghi)peryleen	mg/kg ds	<0,050	0,035					
Indeno(123-cd)pyreen	mg/kg ds	<0,050	0,035					
PAK VROM (10) (factor 0,7)	mg/kg ds	0,35	0,35	-	0,35	1,5	20,8	40

Legenda

Nr. Analytico-nr Monster
 2 12745062 MM02 01 (70-100) 01 (100-120) 02 (70-100) 02 (100-130)

Eindoordeel: Voldoet aan Achtergrondwaarde

Gebruikte afkortingen

- kleiner dan of gelijk aan Achtergrondwaarde
 * groter dan Achtergrondwaarde
 ** groter dan Tussenwaarde
 *** groter dan Interventiewaarde

GSSD Gestandaardiseerd gehalte
 RG Vereiste Rapportagegrens
 AW Achtergrondwaarde
 T Tussenwaarde
 I Interventiewaarde

Deze toetsing is uitgevoerd met behulp van BoToVa.

Zie voor info: <http://www.rwsleefomgeving.nl/onderwerpen/bodem-ondergrond/bbk/instrumenten/botova/>
 N.B.: de vermelde tussenwaarde is door PAIS berekend en is niet afkomstig uit BoToVa

BoToVa T12 Toetsing Wbb grond

Projectnummer 22250301A
 Projectnaam Horst, Melatenweg (ong)
 Ordernummer
 Datum monsternamen 06-05-2022
 Monsternemer Bart Dorssers
 Certificaatnummer 2022078772
 Startdatum 17-05-2022
 Rapportagedatum 26-05-2022

Analyse	Eenheid	1	GSSD	Oordeel	RG	AW	T	I
Bodentype correctie								
Organische stof		5						
Korrelgrootte < 2 µm (Lutum)		2,3						
Voorbehandeling								
Cryogeen malen		Uitgevoerd						
Bodemkundige analyses								
Droge stof	% (m/m)	80,8	80,8					
Organische stof	% (m/m) ds	5	5					
Gloeirest	% (m/m) ds	95						
Korrelgrootte < 2 µm (Lutum)	% (m/m) ds	2,3	2,3					
Metalen								
Barium (Ba)	mg/kg ds	40	149,4		20	190	555	920
Cadmium (Cd)	mg/kg ds	0,59	0,8888	*	0,2	0,6	6,8	13
Kobalt (Co)	mg/kg ds	<3,0	7,148	-	3	15	103	190
Koper (Cu)	mg/kg ds	39	72,45	*	5	40	115	190
Kwik (Hg)	mg/kg ds	0,091	0,127	-	0,05	0,15	18,1	36
Molybdeen (Mo)	mg/kg ds	<1,5	1,05	-	1,5	1,5	95,8	190
Nikkel (Ni)	mg/kg ds	5,6	15,93	-	4	35	67,5	100
Lood (Pb)	mg/kg ds	43	63,79	*	10	50	290	530
Zink (Zn)	mg/kg ds	110	239,1	*	20	140	430	720
Minerale olie								
Minerale olie (C10-C12)	mg/kg ds	<3,0	4,2					
Minerale olie (C12-C16)	mg/kg ds	<5,0	7					
Minerale olie (C16-C21)	mg/kg ds	<5,0	7					
Minerale olie (C21-C30)	mg/kg ds	26	52					
Minerale olie (C30-C35)	mg/kg ds	18	36					
Minerale olie (C35-C40)	mg/kg ds	<6,0	8,4					
Minerale olie totaal (C10-C40)	mg/kg ds	54	108	-	35	190	2600	5000
Chromatogram olie (GC)		Zie bijl.						
Polychloorbifenylen, PCB								
PCB 28	mg/kg ds	<0,0010	0,0014					
PCB 52	mg/kg ds	<0,0010	0,0014					
PCB 101	mg/kg ds	<0,0010	0,0014					
PCB 118	mg/kg ds	<0,0010	0,0014					
PCB 138	mg/kg ds	<0,0010	0,0014					
PCB 153	mg/kg ds	<0,0010	0,0014					
PCB 180	mg/kg ds	<0,0010	0,0014					
PCB (som 7) (factor 0,7)	mg/kg ds	0,0049	0,0098	-	0,007	0,02	0,51	1
Polycyclische Aromatische Koolwaterstoffen, PAK								
Naftaleen	mg/kg ds	<0,050	0,035					
Fenantheen	mg/kg ds	0,26	0,26					
Anthraceen	mg/kg ds	0,11	0,11					
Fluorantheen	mg/kg ds	0,54	0,54					
Benzo(a)anthraceen	mg/kg ds	0,57	0,57					
Chryseen	mg/kg ds	0,58	0,58					
Benzo(k)fluorantheen	mg/kg ds	0,36	0,36					
Benzo(a)pyreen	mg/kg ds	0,79	0,79					
Benzo(ghi)peryleen	mg/kg ds	0,3	0,3					
Indeno(123-cd)pyreen	mg/kg ds	0,41	0,41					
PAK VROM (10) (factor 0,7)	mg/kg ds	4	3,955	*	0,35	1,5	20,8	40

Legenda

Nr. Analytico-nr Monster
 1 12759323 MM03 06 (0-50)

Eindoordeel: Overschrijding Achtergrondwaarde

Gebruikte afkortingen

- kleiner dan of gelijk aan Achtergrondwaarde
 * groter dan Achtergrondwaarde
 ** groter dan Tussenwaarde
 *** groter dan Interventiewaarde

GSSD Gestandaardiseerd gehalte
 RG Vereiste Rapportagegrens
 AW Achtergrondwaarde
 T Tussenwaarde
 I Interventiewaarde

Deze toetsing is uitgevoerd met behulp van BoToVa.

Zie voor info: <http://www.rwsleefomgeving.nl/onderwerpen/bodem-ondergrond/bbk/instrumenten/botova/>

N.B.: de vermelde tussenwaarde is door PAIS berekend en is niet afkomstig uit BoToVa

BoToVa T1 Beoordeling kwaliteit van grond en bagger bij toepassing op of in de lan

Projectnummer 22250301A
 Projectnaam Horst, Melatenweg (ong)
 Ordernummer
 Datum monstername 06-05-2022
 Monsteremer Bart Dorssers
 Certificaatnummer 2022074817
 Startdatum 10-05-2022
 Rapportagedatum 17-05-2022

Analyse	Eenheid	1	GSSD	Oordeel	RG Eis	AW	Wonen	Industrie	IW
Bodemtype correctie									
Organische stof		4							
Korrelgrootte < 2 µm (Lutum)		7,1							
Voorbehandeling									
Cryogeen malen		Uitgevoerd							
Bodemkundige analyses									
Droge stof	% (m/m)	83,4	83,4						
Organische stof	% (m/m) ds	4	4						
Gloeiërest	% (m/m) ds	95							
Korrelgrootte < 2 µm (Lutum)	% (m/m) ds	7,1	7,1						
Metalen									
Barium (Ba)	mg/kg ds	30	70,99		20				920
Cadmium (Cd)	mg/kg ds	0,59	0,8678	Wonen	0,2	0,6	1,2	4,3	13
Kobalt (Co)	mg/kg ds	<3,0	4,739	<=AW	3	15	35	190	190
Koper (Cu)	mg/kg ds	32	53,19	Wonen	5	40	54	190	190
Kwik (Hg)	mg/kg ds	0,082	0,1072	<=AW	0,05	0,15	0,83	4,8	36
Molybdeen (Mo)	mg/kg ds	<1,5	1,05	<=AW	1,5	1,5	88	190	190
Nikkel (Ni)	mg/kg ds	4,3	8,801	<=AW	4	35		100	100
Lood (Pb)	mg/kg ds	35	48,69	<=AW	10	50	210	530	530
Zink (Zn)	mg/kg ds	87	157,6	Wonen	20	140	200	720	720
Minerale olie									
Minerale olie (C10-C12)	mg/kg ds	<3,0	5,25						
Minerale olie (C12-C16)	mg/kg ds	<5,0	8,75						
Minerale olie (C16-C21)	mg/kg ds	<5,0	8,75						
Minerale olie (C21-C30)	mg/kg ds	14	35						
Minerale olie (C30-C35)	mg/kg ds	14	35						
Minerale olie (C35-C40)	mg/kg ds	<6,0	10,5						
Minerale olie totaal (C10-C40)	mg/kg ds	38	95	<=AW	35	190	190	500	5000
Chromatogram olie (GC)		Zie bijl.							
Polychloorbifenylen, PCB									
PCB 28	mg/kg ds	<0,0010	0,0017						
PCB 52	mg/kg ds	<0,0010	0,0017						
PCB 101	mg/kg ds	<0,0010	0,0017						
PCB 118	mg/kg ds	<0,0010	0,0017						
PCB 138	mg/kg ds	<0,0010	0,0017						
PCB 153	mg/kg ds	<0,0010	0,0017						
PCB 180	mg/kg ds	<0,0010	0,0017						
PCB (som 7) (factor 0,7)	mg/kg ds	0,0049	0,0122	<=AW	0,0049	0,02	0,04	0,5	1
Polycyclische Aromatische Koolwaterstoffen, PAH									
Naftaleen	mg/kg ds	<0,050	0,035						
Fenantheen	mg/kg ds	0,11	0,11						
Anthraceen	mg/kg ds	<0,050	0,035						
Fluorantheen	mg/kg ds	0,15	0,15						
Benzo(a)anthraceen	mg/kg ds	0,058	0,058						
Chryseen	mg/kg ds	0,1	0,1						
Benzo(k)fluorantheen	mg/kg ds	<0,050	0,035						
Benzo(a)pyreen	mg/kg ds	0,079	0,079						
Benzo(ghi)peryleen	mg/kg ds	0,056	0,056						
Indeno(123-cd)pyreen	mg/kg ds	0,071	0,071						
PAK VROM (10) (factor 0,7)	mg/kg ds	0,73	0,729	<=AW	0,5	1,5	6,8	40	40

Legenda

Nr. Analytico-nr Monster
 1 12745061 MM01 01 (0-50) 02 (0-50) 03 (0-50) 04 (0-50) 05 (0-50)

Eindoordeel: Klasse wonen

Gebruikte afkortingen

GSSD Gestandaardiseerd gehalte
 AW Achtergrondwaarde
 <= AW kleiner dan of gelijk aan Achtergrondwaarde
 RG Eis Vereiste rapportagegrens
 IW Interventiewaarde

Deze toetsing is uitgevoerd met behulp van BoToVa.

Zie voor info: <http://www.rwsleefomgeving.nl/onderwerpen/bodem-ondergrond/bbk/instrumenten/botova/>

BoToVa T1 Beoordeling kwaliteit van grond en bagger bij toepassing op of in de lan

Projectnummer 22250301A
 Projectnaam Horst, Melatenweg (ong)
 Ordernummer
 Datum monstername 06-05-2022
 Monsteremer Bart Dorssers
 Certificaatnummer 2022074817
 Startdatum 10-05-2022
 Rapportagedatum 17-05-2022

Analyse	Eenheid	2	GSSD	Oordeel	RG Eis	AW	Wonen	Industrie	IW
Bodemtype correctie									
Organische stof		0,7							
Korrelgrootte < 2 µm (Lutum)		3,5							
Voorbehandeling									
Cryogeen malen		Uitgevoerd							
Bodemkundige analyses									
Droge stof	% (m/m)	85,2	85,2						
Organische stof	% (m/m) ds	<0,7	0,49						
Gloeiërest	% (m/m) ds	99							
Korrelgrootte < 2 µm (Lutum)	% (m/m) ds	3,5	3,5						
Metalen									
Barium (Ba)	mg/kg ds	<20	45,68		20				920
Cadmium (Cd)	mg/kg ds	<0,20	0,2356	<=AW	0,2	0,6	1,2	4,3	13
Kobalt (Co)	mg/kg ds	<3,0	6,342	<=AW	3	15	35	190	190
Koper (Cu)	mg/kg ds	<5,0	6,885	<=AW	5	40	54	190	190
Kwik (Hg)	mg/kg ds	<0,050	0,049	<=AW	0,05	0,15	0,83	4,8	36
Molybdeen (Mo)	mg/kg ds	<1,5	1,05	<=AW	1,5	1,5	88	190	190
Nikkel (Ni)	mg/kg ds	<4,0	7,259	<=AW	4	35		100	100
Lood (Pb)	mg/kg ds	<10	10,72	<=AW	10	50	210	530	530
Zink (Zn)	mg/kg ds	<20	30,87	<=AW	20	140	200	720	720
Minerale olie									
Minerale olie (C10-C12)	mg/kg ds	<3,0	10,5						
Minerale olie (C12-C16)	mg/kg ds	<5,0	17,5						
Minerale olie (C16-C21)	mg/kg ds	<5,0	17,5						
Minerale olie (C21-C30)	mg/kg ds	<11	38,5						
Minerale olie (C30-C35)	mg/kg ds	<5,0	17,5						
Minerale olie (C35-C40)	mg/kg ds	<6,0	21						
Minerale olie totaal (C10-C40)	mg/kg ds	<35	122,5	<=AW	35	190	190	500	5000
Polychloorbifenylen, PCB									
PCB 28	mg/kg ds	<0,0010	0,0035						
PCB 52	mg/kg ds	<0,0010	0,0035						
PCB 101	mg/kg ds	<0,0010	0,0035						
PCB 118	mg/kg ds	<0,0010	0,0035						
PCB 138	mg/kg ds	<0,0010	0,0035						
PCB 153	mg/kg ds	<0,0010	0,0035						
PCB 180	mg/kg ds	<0,0010	0,0035						
PCB (som 7) (factor 0,7)	mg/kg ds	0,0049	0,0245	<=AW	0,0049	0,02	0,04	0,5	1
Polycyclische Aromatische Koolwaterstoffen, PAH									
Naftaleen	mg/kg ds	<0,050	0,035						
Fenanthreen	mg/kg ds	<0,050	0,035						
Anthraceen	mg/kg ds	<0,050	0,035						
Fluorantheen	mg/kg ds	<0,050	0,035						
Benzo(a)anthraceen	mg/kg ds	<0,050	0,035						
Chryseen	mg/kg ds	<0,050	0,035						
Benzo(k)fluorantheen	mg/kg ds	<0,050	0,035						
Benzo(a)pyreen	mg/kg ds	<0,050	0,035						
Benzo(ghi)peryleen	mg/kg ds	<0,050	0,035						
Indeno(123-cd)pyreen	mg/kg ds	<0,050	0,035						
PAK VROM (10) (factor 0,7)	mg/kg ds	0,35	0,35	<=AW	0,5	1,5	6,8	40	40

Legenda

Nr. Analytico-nr Monster
 2 12745062 MM02 01 (70-100) 01 (100-120) 02 (70-100) 02 (100-130)

Eindoordeel: Altijd toepasbaar

Gebruikte afkortingen

GSSD Gestandaardiseerd gehalte
 AW Achtergrondwaarde
 <= AW kleiner dan of gelijk aan Achtergrondwaarde
 RG Eis Vereiste rapportagegrens
 IW Interventiewaarde

Deze toetsing is uitgevoerd met behulp van BoToVa.

Zie voor info: <http://www.rwsleefomgeving.nl/onderwerpen/bodem-ondergrond/bbk/instrumenten/botova/>

BoToVa T1 Beoordeling kwaliteit van grond en bagger bij toepassing op of in de lan

Projectnummer	22250301A
Projectnaam	Horst, Melatenweg (ong)
Ordernummer	
Datum monstername	06-05-2022
Monsteremer	Bart Dorssers
Certificaatnummer	2022078772
Startdatum	17-05-2022
Rapportagedatum	26-05-2022

Analyse	Eenheid	1	GSSD	Oordeel	RG Eis	AW	Wonen	Industrie	IW
Bodemtype correctie									
Organische stof		5							
Korrelgrootte < 2 µm (Lutum)		2,3							
Voorbehandeling									
Cryogeen malen		Uitgevoerd							
Bodemkundige analyses									
Droge stof	% (m/m)	80,8	80,8						
Organische stof	% (m/m) ds	5	5						
Gloeiërest	% (m/m) ds	95							
Korrelgrootte < 2 µm (Lutum)	% (m/m) ds	2,3	2,3						
Metalen									
Barium (Ba)	mg/kg ds	40	149,4		20				920
Cadmium (Cd)	mg/kg ds	0,59	0,8888	Wonen	0,2	0,6	1,2	4,3	13
Kobalt (Co)	mg/kg ds	<3,0	7,148	<=AW	3	15	35	190	190
Koper (Cu)	mg/kg ds	39	72,45	Industrie	5	40	54	190	190
Kwik (Hg)	mg/kg ds	0,091	0,127	<=AW	0,05	0,15	0,83	4,8	36
Molybdeen (Mo)	mg/kg ds	<1,5	1,05	<=AW	1,5	1,5	88	190	190
Nikkel (Ni)	mg/kg ds	5,6	15,93	<=AW	4	35		100	100
Lood (Pb)	mg/kg ds	43	63,79	Wonen	10	50	210	530	530
Zink (Zn)	mg/kg ds	110	239,1	Industrie	20	140	200	720	720
Minerale olie									
Minerale olie (C10-C12)	mg/kg ds	<3,0	4,2						
Minerale olie (C12-C16)	mg/kg ds	<5,0	7						
Minerale olie (C16-C21)	mg/kg ds	<5,0	7						
Minerale olie (C21-C30)	mg/kg ds	26	52						
Minerale olie (C30-C35)	mg/kg ds	18	36						
Minerale olie (C35-C40)	mg/kg ds	<6,0	8,4						
Minerale olie totaal (C10-C40)	mg/kg ds	54	108	<=AW	35	190	190	500	5000
Chromatogram olie (GC)		Zie bijl.							
Polychloorbifenylen, PCB									
PCB 28	mg/kg ds	<0,0010	0,0014						
PCB 52	mg/kg ds	<0,0010	0,0014						
PCB 101	mg/kg ds	<0,0010	0,0014						
PCB 118	mg/kg ds	<0,0010	0,0014						
PCB 138	mg/kg ds	<0,0010	0,0014						
PCB 153	mg/kg ds	<0,0010	0,0014						
PCB 180	mg/kg ds	<0,0010	0,0014						
PCB (som 7) (factor 0,7)	mg/kg ds	0,0049	0,0098	<=AW	0,0049	0,02	0,04	0,5	1
Polycyclische Aromatische Koolwaterstoffen, PAH									
Naftaleen	mg/kg ds	<0,050	0,035						
Fenantheen	mg/kg ds	0,26	0,26						
Anthraceen	mg/kg ds	0,11	0,11						
Fluorantheen	mg/kg ds	0,54	0,54						
Benzo(a)anthraceen	mg/kg ds	0,57	0,57						
Chryseen	mg/kg ds	0,58	0,58						
Benzo(k)fluorantheen	mg/kg ds	0,36	0,36						
Benzo(a)pyreen	mg/kg ds	0,79	0,79						
Benzo(ghi)peryleen	mg/kg ds	0,3	0,3						
Indeno(123-cd)pyreen	mg/kg ds	0,41	0,41						
PAK VROM (10) (factor 0,7)	mg/kg ds	4	3,955	Wonen	0,5	1,5	6,8	40	40

Legenda

Nr.	Analytico-nr	Monster
1	12759323	MM03 06 (0-50)

Eindoordeel: Klasse industrie

Gebruikte afkortingen

GSSD	Gestandaardiseerd gehalte
AW	Achtergrondwaarde
<= AW	kleiner dan of gelijk aan Achtergrondwaarde
RG Eis	Vereiste rapportagegrens
IW	Interventiewaarde

Deze toetsing is uitgevoerd met behulp van BoToVa.

Zie voor info: <http://www.rwsleefomgeving.nl/onderwerpen/bodem-ondergrond/bbk/instrumenten/botova/>

BoToVa T13 Toetsing Wbb grondwater (ondiep)

Projectnummer 22250301A
 Projectnaam Horst, Melatenweg (ong)
 Ordernummer
 Datum monsternamen 16-05-2022
 Monsternemer Ron Theelen
 Certificaatnummer 2022078729
 Startdatum 16-05-2022
 Rapportagedatum 20-05-2022

Analyse	Eenheid	1	GSSD	Oordeel	RG	S	T	I
Metalen								
Barium (Ba)	µg/L	120	120	*	20	50	337,5	625
Cadmium (Cd)	µg/L	0,41	0,41	*	0,2	0,4	3,2	6
Kobalt (Co)	µg/L	60	60	*	2	20	60	100
Koper (Cu)	µg/L	9,6	9,6	-	2	15	45	75
Kwik (Hg)	µg/L	<0,050	0,035	-	0,05	0,05	0,175	0,3
Molybdeen (Mo)	µg/L	<2,0	1,4	-	2	5	152,5	300
Nikkel (Ni)	µg/L	140	140	***	3	15	45	75
Lood (Pb)	µg/L	<2,0	1,4	-	2	15	45	75
Zink (Zn)	µg/L	55	55	-	10	65	432,5	800
Vluchtige Aromatische Koolwaterstoffen								
Benzeen	µg/L	<0,20	0,14	-	0,2	0,2	15,1	30
Tolueen	µg/L	<0,20	0,14	-	0,2	7	503,5	1000
Ethylbenzeen	µg/L	<0,20	0,14	-	0,2	4	77	150
o-Xyleen	µg/L	<0,10	0,07	-	-	-	-	-
m,p-Xyleen	µg/L	<0,20	0,14	-	-	-	-	-
Xylenen (som) factor 0,7	µg/L	0,21	0,21	-	0,2	0,2	35,1	70
BTEX (som)	µg/L	<0,90	-	-	-	-	-	-
Naftaleen	µg/L	<0,020	0,014	-	0,02	0,01	35,01	70
Styreen	µg/L	<0,20	0,14	-	0,2	6	153	300
Vluchtige organische halogeenkoolwaterstoffen								
Dichloormethaan	µg/L	<0,20	0,14	-	0,2	0,01	500	1000
Trichloormethaan	µg/L	<0,20	0,14	-	0,2	6	203	400
Tetrachloormethaan	µg/L	<0,10	0,07	-	0,1	0,01	5,005	10
Trichlooretheen	µg/L	<0,20	0,14	-	0,2	24	262	500
Tetrachlooretheen	µg/L	<0,10	0,07	-	0,1	0,01	20	40
1,1-Dichloorethaan	µg/L	<0,20	0,14	-	0,2	7	453,5	900
1,2-Dichloorethaan	µg/L	<0,20	0,14	-	0,2	7	203,5	400
1,1,1-Trichloorethaan	µg/L	<0,10	0,07	-	0,1	0,01	150	300
1,1,2-Trichloorethaan	µg/L	<0,10	0,07	-	0,1	0,01	65	130
cis 1,2-Dichlooretheen	µg/L	<0,10	0,07	-	-	-	-	-
trans 1,2-Dichlooretheen	µg/L	<0,10	0,07	-	-	-	-	-
CKW (som)	µg/L	<1,6	-	-	-	-	-	-
Tribroommethaan	µg/L	<0,20	0,14	-	-	-	-	630
Vinylchloride	µg/L	<0,10	0,07	-	0,2	0,01	2,505	5
1,1-Dichlooretheen	µg/L	<0,10	0,07	-	0,1	0,01	5,005	10
1,2-Dichlooretheen (Som) factor 0,7	µg/L	0,14	0,14	-	0,2	0,01	10,01	20
1,1-Dichloorpropaan	µg/L	<0,20	0,14	-	-	-	-	-
1,2-Dichloorpropaan	µg/L	<0,20	0,14	-	-	-	-	-
1,3-Dichloorpropaan	µg/L	<0,20	0,14	-	-	-	-	-
Dichloorpropanen som factor 0.7	µg/L	0,42	0,42	-	0,6	0,8	40,4	80
Minerale olie								
Minerale olie (C10-C12)	µg/L	<10	7	-	-	-	-	-
Minerale olie (C12-C16)	µg/L	<10	7	-	-	-	-	-
Minerale olie (C16-C21)	µg/L	<10	7	-	-	-	-	-
Minerale olie (C21-C30)	µg/L	<15	10,5	-	-	-	-	-
Minerale olie (C30-C35)	µg/L	<10	7	-	-	-	-	-
Minerale olie (C35-C40)	µg/L	<10	7	-	-	-	-	-
Minerale olie totaal (C10-C40)	µg/L	<50	35	-	50	50	325	600
Extra parameters								
som 16 aromatische oplosmiddelen	µg/L		0,77	Geen oordeel mogelijk				

Legenda

Nr. Analytico-nr Monster
 1 12759194 01-1-1 01 (170-270)

Eindoordeel: Overschrijding Interventiewaarde

Gebruikte afkortingen

- kleiner dan of gelijk aan Streefwaarde
 * groter dan Streefwaarde
 ** groter dan Tussenwaarde
 *** groter dan Interventiewaarde

GSSD Gestandaardiseerd gehalte
 RG Vereiste Rapportagegrens
 S Streefwaarde
 T Tussenwaarde
 I Interventiewaarde

Deze toetsing is uitgevoerd met behulp van BoToVa.

Zie voor info: <http://www.rwsleefomgeving.nl/onderwerpen/bodem-ondergrond/bbk/instrumenten/botova/>

N.B.: de vermelde tussenwaarde is door PAIS berekend en is niet afkomstig uit BoToVa

Bijlage | 4

Achtergrondinformatie

1. Toelichting bij verschillende onderzoeken/onderzoeksstappen

Vooronderzoek

Ook wel bekend als historisch onderzoek. Het betreft het verzamelen van informatie over de locatie middels archiefonderzoek, historische bronnen en kaarten en een locatie-inspectie. Het vooronderzoek wordt uitgevoerd conform de NEN 5717 (waterbodem) en de NEN 5725 (landbodem).

Verkendend bodemonderzoek

Op basis van de gekozen strategie (onverdachte of verdachte locatie) worden een aantal boringen en/of peilbuizen geplaatst. Een aantal grond- en grondwatermonsters wordt geanalyseerd op de relevante parameters. In de rapportage wordt verwoord of de milieuhygiënische kwaliteit voldoende is voor hetgeen is voorgenomen of dat nader bodemonderzoek noodzakelijk is. Het verkendend bodemonderzoek wordt uitgevoerd conform de NEN 5740.

Nader bodemonderzoek

Het in één of meerdere fasen vaststellen van de aard, oorzaak, mate, omvang en ligging van een verontreiniging. In de rapportage wordt de verontreinigingssituatie omschreven. Over het algemeen wordt ook een risicobeoordeling uitgevoerd (bepaling ernst en spoedeisendheid). Uitvoering (behoudens voor asbest) conform de NTA 5755.

Verkendend asbest in grondonderzoek

Onderzoek naar asbest in de bodem met minder dan 50 gewichtsprocent bodemvreemd materiaal. In de rapportage wordt verwoord of het asbestgehalte aanleiding geeft tot nader onderzoek. Uitvoering conform de NEN 5707.

Verkendend asbest in puinonderzoek

Onderzoek naar asbest in funderingslagen, stortlocaties en wegen met meer dan 50 gewichtsprocent bodemvreemd materiaal. In de rapportage wordt verwoord of het asbestgehalte aanleiding geeft tot nader onderzoek. Uitvoering conform de NEN 5897.

Nader asbest in grond- of puinonderzoek

Onderzoek naar de oorzaak, mate, omvang en ligging van een asbestverontreiniging. In de rapportage worden de verontreinigingssituatie omschreven. Over het algemeen wordt ook een risicobeoordeling uitgevoerd (bepaling ernst en spoedeisendheid). Uitvoering conform de NEN 5707 of NEN 5897.

Verkendend waterbodemonderzoek

Onderzoek voor het bepalen van de milieuhygiënische kwaliteit van de waterbodem en daaruit vrijkomende baggerspecie. In de rapportage wordt verwoord dat de milieuhygiënische kwaliteit voldoende is voor hetgeen is voorgenomen of dat nader waterbodemonderzoek noodzakelijk is. Het verkendend waterbodemonderzoek wordt uitgevoerd conform de NEN 5720.

Partijkeuring

Ook wel bekend als AP04. Een onderzoek gericht op het vervoeren en elders toepassen van grond of bouwstof. In de rapportage worden de hergebruiksmogelijkheden verwoord.

Asfaltonderzoek

Onderzoek naar de laagopbouw en teerhoudendheid van asfalt. Het asfaltonderzoek wordt uitgevoerd conform de CROW 210.

2. Toetsingskader

De toetsingen worden conform de geldende richtlijnen uitgevoerd. Voor parameters anders dan asbest geschiedt dit middels BoToVa (Bodem Toets- en Validatieservice). In de toetstabellen zijn ook de normwaarden voor de geanalyseerde parameters weergegeven.

De toetsingswaarden zijn opgenomen in de Regeling Bodemkwaliteit bijlage B en de Circulaire Bodemsanering bijlage 1. De meest recente versies zijn te raadplegen via wetten.overheid.nl.

De toetsingswaarden zijn als volgt gedefinieerd:

Achtergrondwaarde

Voor grond en baggerspecie bij regeling vastgestelde gehalten aan chemische stoffen voor een goede bodemkwaliteit, waarvoor geldt dat er geen sprake is van belasting door lokale verontreinigingsbronnen. Deze waarden zijn (door gemeenten) vastgesteld in het project 'achtergrondwaarden 2000 (AW 2000)'.

Interventiewaarde

Waarde waarmee voor verontreinigende stoffen in grond en grondwater het concentratieniveau wordt aangegeven waarboven sprake is van ernstige vermindering of dreigende vermindering van de functionele eigenschappen die de bodem heeft voor mens, plant of dier.

Streefwaarden grondwater

Aanduiding van het ijkpunt voor de milieukwaliteit voor de lange termijn, uitgaande van verwaarloosbare risico's voor het ecosysteem waarbij voor metalen onderscheid wordt gemaakt tussen diep en ondiep grondwater.

Tussenwaarde

Voor grond: het rekenkundig gemiddelde van de achtergrondwaarde en de interventiewaarde van een verontreinigende stof.

Voor grondwater: het rekenkundig gemiddelde van de streefwaarde en de interventiewaarde van een verontreinigende stof.

De tussenwaarde is de concentratiegrens waarboven in beginsel nader onderzoek wordt uitgevoerd, omdat het vermoeden van ernstige bodemverontreiniging bestaat.

Naast de toetsing aan de bovenstaande waarden kan ook (indicatief) getoetst worden aan bodemkwaliteitsklassen (Altijd Toepasbaar, Wonen, Industrie, Niet of Nooit Toepasbaar).

Waterbodem

De analyseresultaten kunnen getoetst worden aan de voorwaarden voor de volgende generieke toetsingskaders:

1. toepassen in oppervlaktewater
Inhoudend: het gericht plaatsen van bagger waarbij een nieuwe waterbodem ontstaat. Daarvoor wordt de waterbodemkwaliteit, met behulp van het toetsingsprogramma BoToVa, onderverdeeld in de klassen 'vrij toepasbaar', A, B of 'niet toepasbaar'¹⁵. Ook de kwaliteit van de ontvangende waterbodem is van belang;
2. verspreiden over aangrenzend perceel
hiervoor wordt de msPAF-toets¹⁶ gebruikt tenzij al bekend is dat sprake is van 'vrij toepasbare (verspreidbare) baggerspecie'(zie punt 1)
3. toepassing op landbodem
de waterbodemkwaliteit wordt in het kader van deze toepassing onderverdeeld in de klassen 'altijd toepasbaar', wonen, industrie, 'niet toepasbaar' of 'nooit toepasbaar'¹⁷

¹⁵ De normwaarden zijn afkomstig uit de Regeling Bodemkwaliteit

¹⁶ 'Vrij toepasbare bagger' kan zonder aanvullende toetsingen onder meer verspreid worden op het aangrenzende perceel. Een aanvullende toetsing met behulp van msPAF is alleen noodzakelijk bij de klassen A of B

msPAF meer stoffen **Potentieel Aangetaste Fractie van lagere organismen. De msPAF-toets is een methode om ecologische risico's te bepalen.** De toets geeft een indicatie over het deel van de aanwezige organismen dat nadelige gevolgen kan ondervinden als gevolg van het aanwezige mengsel van verontreinigingen. Op basis van het criterium dat de verspreidbare hoeveelheid bagger minimaal gelijk moet blijven, is de norm gesteld op msPAF-metalen < 50% en msPAF-organisch <20%. Naast de msPAF zijn 5 stoffen individueel genormeerd te weten barium, cadmium, kobalt, molybdeen en minerale olie

¹⁷ De analyseresultaten worden, na omrekening tot gehalten standaardbodem, getoetst aan de normwaarden voor toepassen van grond op of in de bodem (Regeling bodemkwaliteit)

3. Betrouwbaarheid van onderzoeken

Bodemonderzoeken worden op zorgvuldige wijze verricht volgens de algemeen gebruikelijke inzichten en methoden. Het gehele proces van offerte tot en met rapportage is geborgd in een gecertificeerd ISO 9001 kwaliteitssysteem. Analyses vinden, tenzij anders vermeld, plaats in geaccrediteerde laboratoria.

HMB B.V. streeft bij elk milieuhygiënisch onderzoek naar een optimale representativiteit. Echter, een dergelijk onderzoek is gebaseerd op het verrichten van een beperkt aantal monsterlocaties en het nemen en analyseren van een beperkt aantal monsters. Hierdoor blijft het mogelijk, dat plaatselijke afwijkingen in de samenstelling van grond en/of grondwater aanwezig zijn, welke tijdens het onderzoek niet naar voren zijn gekomen.

HMB B.V. is niet aansprakelijk voor hieruit voortvloeiende schade of gevolgen van welke aard ook.

Hierbij wordt er tevens op gewezen, dat het uitgevoerde bodemonderzoek een momentopname is. Beïnvloeding van grond- en grondwaterkwaliteit zal ook plaats kunnen vinden na uitvoering van dit onderzoek, bijvoorbeeld door bouwrijp maken of aanvoer van grond van elders.

Naarmate een langere tijd is verlopen na uitvoering van het onderzoek, dient men meer voorzichtigheid te betrachten en voorbehoud te maken bij het gebruik van de onderzoeksresultaten.

Bijlage | 5

Uittreksel kadastrale kaart en situatietekening



<p>12345 25</p> <p>— Vastgestelde kadastrale grens — Voorlopige kadastrale grens — Administratieve kadastrale grens — Bebouwing</p>	<p>Deze kaart is noordgericht</p> <p>Perceelnummer</p> <p>Huisnummer</p>	<p>Schaal 1: 1000</p> <p>Kadastrale gemeente Horst</p> <p>Sectie M</p> <p>Perceel 3857</p>	
---	--	--	--

Voor een eensluitend uittreksel, geleverd op 4 mei 2022
De bewaarder van het kadaster en de openbare registers

Aan dit uittreksel kunnen geen betrouwbare maten worden ontleend.
De Dienst voor het kadaster en de openbare registers behoudt zich de intellectuele eigendomsrechten voor, waaronder het auteursrecht en het databankenrecht.

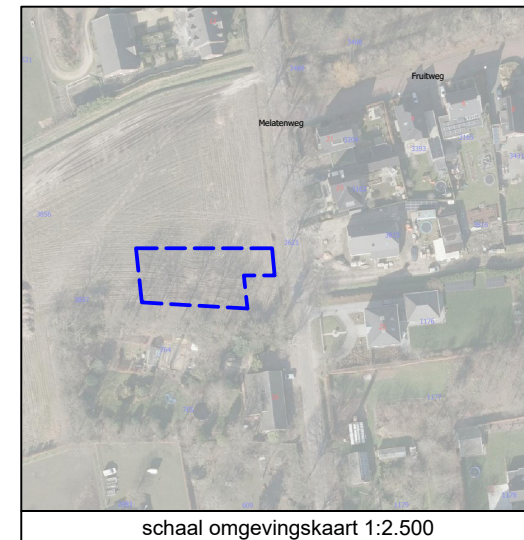
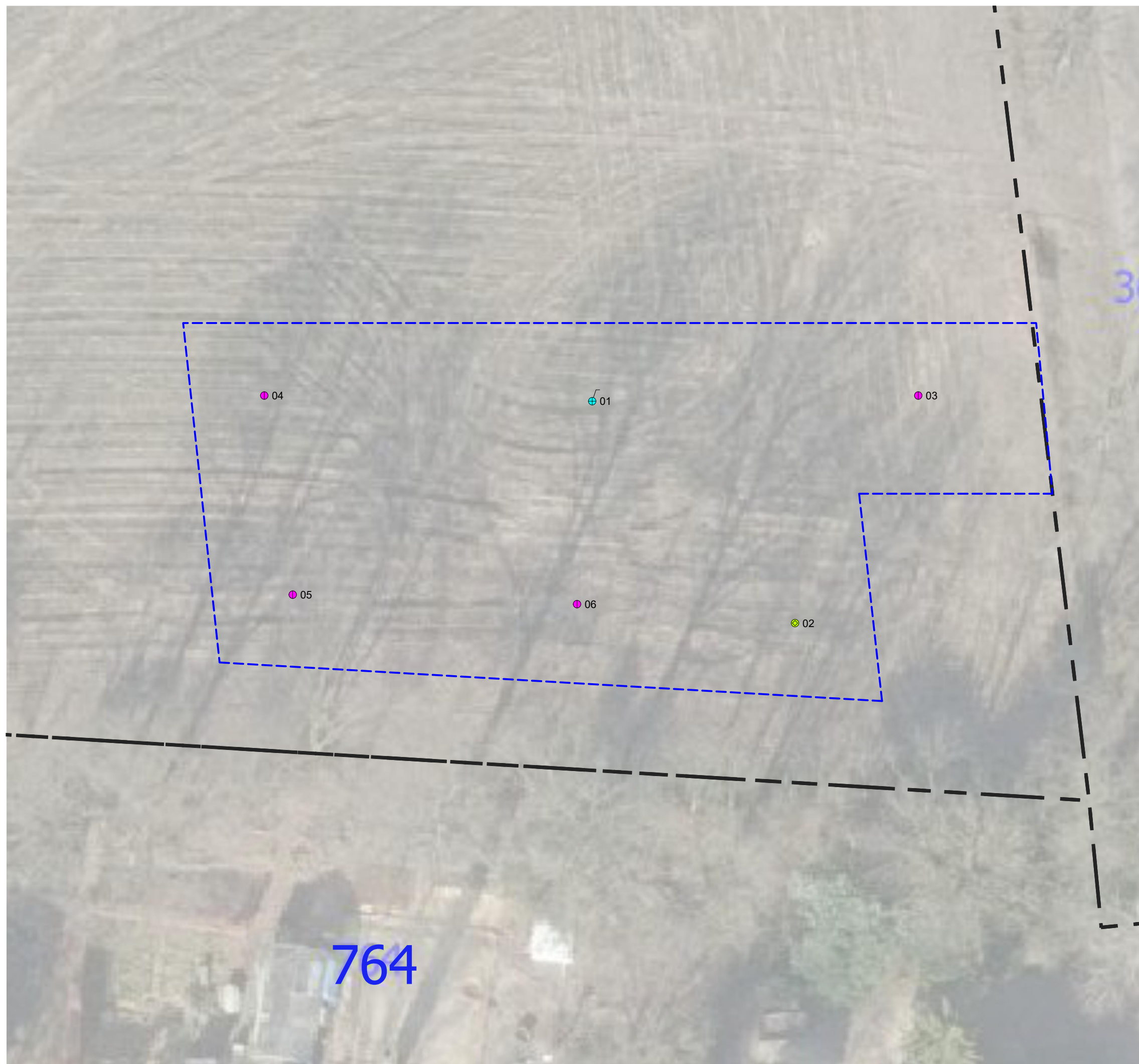

LEGENDA

- Boring tot 0,5 m-mv
- Boring tot 2,0 m-mv
- ⊕ Peilbuis
- 25 Huisnummer
- Onderzoeklocatie
- Bebouwing (buitenmuur)
- Perceelsgrens (Kadaster)
- Topografie
- Begrenzing water

Projectnaam: Melatenweg (ong.), Horst			
Type: Verkennd bodemonderzoek			
Omschrijving: Situatietekening			
Projectnr: 22250301A	Bestandsnaam: TEK01_22250301A		
Formaat: A3	Getekend: GA	Datum: 18-05-2022	Tekeningnr.: 1
		Versie: Definitief	
Schaal: 1:200			
HMB B.V.			
Bezoekadres: Vollaweg 8 5993 SE Maasbree			
Telefoon: 077 - 465 28 08			
E-mail: info@hmbgroep.nl			
Internet: www.hmbgroep.nl			



Deskundig advies en gecertificeerde uitvoering van:



ASBEST INVENTARISATIE

HMB B.V. voor de inventarisatie van gebouwen, opstellen asbestbeheersplan en advies op het gebied van asbest.



BODEMONDERZOEK/ BODEMSANERING

HMB B.V. heeft veel ervaring met verschillende types bodemonderzoek. Daarnaast kunnen wij ook de bodemsanering begeleiden.



BODEMENERGIE SYSTEMEN

HMB B.V. is een ervaren en innovatieve partner op het gebied van bodemenergiesystemen in Nederland en België.



MECHANISCHE BORINGEN

HMB B.V. levert een breed spectrum aan diensten. Van milieutechnische boringen tot het aanbrengen van collectoren.