



AANVULLEND VOORONDERZOEK

GEBR. VAN DOORNELAAN

TE HORST





## Bodem



# Rapportage aanvullend vooronderzoek

## Gebr. van Doornelaan te Horst

<b>Opdrachtgever</b>	BRO Tegelen Industriestraat 94 5931 PK Tegelen
<b>Rapportnummer</b>	5344.001
<b>Versienummer</b>	D1
<b>Status</b>	Eindrapportage
<b>Datum</b>	10 november 2017
<b>Vestiging</b>	Swalmen
<b>Opsteller</b>	ing. B.H.M. Houben
<b>Paraaf</b>	
<b>Kwaliteitscontrole</b>	drs. E. Hartingsveld
<b>Paraaf</b>	



### *Kwaliteitszorg*

Econsultancy is lid van de Vereniging Kwaliteitsborging Bodembeheer (VKB). De VKB is een vereniging van bodemadvies- en -onderzoeksbureaus en heeft als doel kwaliteitsborging en continue verbetering van de dienstverlening van haar leden op het gebied van bodembeheer. Het VKB keurmerk geeft opdrachtgevers de zekerheid dat het uitvoerend bureau werkt conform de eisen die de VKB aan haar leden stelt op het gebied van competenties en integriteit van medewerkers en het toepassen van vigerende normen en onderzoeksprotocollen.

Econsultancy werkt volgens een dynamisch kwaliteitssysteem, zoals beschreven in het kwaliteitshandboek. Ons kwaliteitssysteem is gecertificeerd volgens de kwaliteitsborgingsnormen van de NEN-EN-ISO 9001:2008.

### *Betrouwbaarheid*

Opgemerkt wordt dat geraadpleegde bronnen niet altijd zonder fouten en volledig zijn. Daar Econsultancy voor het verkrijgen van historische informatie afhankelijk is van deze bronnen, kan Econsultancy niet instaan voor de juistheid en volledigheid van deze informatie.

## INHOUDSOPGAVE

1.	INLEIDING .....	1
2.	LOCATIEGEGEVENS .....	1
3.	TERREININSPECTIE .....	2
4.	SAMENVATTING EN CONCLUSIES .....	3

### **BIJLAGEN:**

1. - Topografische ligging van de locatie
- 2a. - Locatieschets
- 2b. - Foto's onderzoekslocatie
3. - Geraadpleegde bronnen
4. - Eerder uitgevoerd vooronderzoek

## 1. INLEIDING

Econsultancy heeft van BRO Tegelen opdracht gekregen voor het uitvoeren van een aanvullend vooronderzoek aan de Gebr. van Doornelaan te Horst.

Het onderzoek is uitgevoerd in het kader van de voorgenomen bestemmingsplanwijziging van de onderzoekslocatie.

Het vooronderzoek is grotendeels reeds verricht conform de NEN 5725:2009 "Bodem - Landbodem - Strategie voor het uitvoeren van vooronderzoek bij verkennend en nader onderzoek" tijdens een onlangs door Econsultancy uitgevoerd vooronderzoek (rapportnummer rapportnummer 14021191, d.d. 10 april 2014).

Het aanvullend vooronderzoek heeft tot doel te bepalen of er aanleiding bestaat, na 10 april 2014, voor het uitvoeren van een bodemonderzoek conform de NEN 5740, door middel van een archiefonderzoek, een interview met de eigenaar/gebruiker en een terreininspectie.

Het vooronderzoek is verricht conform de NEN 5725:2009 "Bodem - Landbodem - Strategie voor het uitvoeren van vooronderzoek bij verkennend en nader onderzoek", aangevuld met een aantal profileringsboringen. Het opgeboorde materiaal is zintuiglijk beoordeeld.

## 2. LOCATIEGEGEVENS

De informatie over de onderzoekslocatie is gebaseerd op de bij de gemeente Horst aan de Maas aanwezige informatie (contactpersoon mevrouw A. Jenniskens), informatie verkregen van de opdrachtgever (mevrouw S. Driessen) en informatie verkregen uit de op 9 november 2017 uitgevoerde terreininspectie.

Van de locatie en de directe omgeving zijn uit verschillende informatiebronnen gegevens verzameld over:

- het historische, huidige en toekomstige gebruik;
- eventuele calamiteiten;
- eventueel eerder uitgevoerde bodemonderzoeken;
- de bodemopbouw en geohydrologie;
- verhardingen, kabels en leidingen.

Bijlage 3 geeft een overzicht van de geraadpleegde bronnen.

De onderzoekslocatie ( $\pm 250 \text{ m}^2$ ) ligt aan de Gebr. van Doornelaan en bevindt zich in de kern van Horst (zie bijlage 1). Het perceel, waar de onderzoekslocatie deel van uitmaakt, is (momenteel) kadastraal bekend gemeente Horst, sectie N, nummers 241 (ged.), 246 (ged.) en 248 (ged.).

De onderzoekslocatie maakt grotendeels uit van de basisschool De Twister. De onderzoekslocatie is deels in gebruik als moestuin en een speelplaats. Een klein deel is in gebruik als openbaar trottoir.

In bijlage 2a is de huidige situatie op een locatieschets weergegeven. Bijlage 2b bevat enkele foto's van de onderzoekslocatie.



Volgens het Actueel Hoogtebestand Nederland ([www.ahn.nl](http://www.ahn.nl)) bevindt het maaiveld zich op een hoogte van circa 25 m +NAP en zijn de coördinaten van de onderzoekslocatie X = 200.904, Y = 386.001.

De gemiddelde stand van het freatisch grondwater bedraagt  $\pm 21$  m +NAP, waardoor het grondwater zich op  $\pm 4$  m -mv zou bevinden. Het water van het eerste watervoerend pakket stroomt volgens de isohypsenkaart van de Dienst Grondwaterverkenning van TNO, kaartblad 52 Oost, 1978 (schaal 1:50.000), in noordelijke richting.

Uit de historische informatie van de onderzoekslocatie na 10 april 2014 van de gemeente Horst aan de Maas is gebleken dat er een vergunning is verleend aan de Stichting Dynamiek Scholengroep op 11 september 2014 voor het verbouwen van de Norbertuskerk tot basisschool De Twister (ten zuiden van de onderhavige onderzoekslocatie).

Voor zover bij de opdrachtgever bekend hebben zich op de onderzoekslocatie na 10 april 2014 geen calamiteiten met een bodembedreigend karakter voorgedaan. Ook uit informatie van de gemeente Horst aan de Maas blijkt niet dat er zich na 10 april 2014 bodembedreigende calamiteiten hebben voorgedaan.

Voor nadere (historische) locatiespecifieke informatie van voor 10 april 2014 wordt verwezen naar het door Econsultancy reeds uitgevoerde actualiserend vooronderzoek (rapportnummer 14021191, d.d. 10 april 2014, zie bijlage 4).

### **3. TERREININSPECTIE**

Op 9 november 2017 is er een terreininspectie uitgevoerd. Deze is gericht op de identificatie van bronnen, die mogelijk hebben geleid of kunnen leiden tot een grond- en/of grondwaterverontreiniging.

De tijdens de terreininspectie aangetroffen situatie komt overeen met de locatiegegevens, zoals deze zijn opgenomen in hoofdstuk 4.

Op de onderzoekslocatie zijn geen mogelijke bronnen voor een grond- en/of grondwaterverontreiniging aangetroffen.

Op het maaiveld zijn geen asbestverdachte materialen waargenomen.

Tijdens het veldwerk zijn 2 profileringboringen geplaatst ter hoogte van het trottoir om te bevestigen dat er geen bodemvreemd materiaal in de bodem zit. Zintuiglijk zijn geen bijmengingen met bodemvreemd materiaal in het opgeboorde materiaal waargenomen.

#### 4. SAMENVATTING EN CONCLUSIES

Econsultancy heeft in opdracht van BRO Tegelen een aanvullend vooronderzoek uitgevoerd aan de Gebr. van Doornelaan te Horst.

Het onderzoek is uitgevoerd in het kader van de voorgenomen bestemmingsplanwijziging van de onderzoekslocatie.

In het opgeboorde materiaal van de 2 profileringsboringen is geen bodemvreemd materiaal waargenomen.

Er zijn geen aanwijzingen gevonden, die aanleiding geven een asbestverontreiniging op de onderzoekslocatie te verwachten.

Op basis van het vooronderzoek, de terreininspectie en de aanvullende profileringsboringen kan gesteld worden dat er milieuhygiënisch géén belemmeringen bestaan voor de voorgenomen bouwplannen op de onderzoekslocatie.

De onderzoeksresultaten geven géén aanleiding voor verder bodemonderzoek dan wel een bodemonderzoek op analytische grondslag.

Econsultancy  
Swalmen, 10 november 2017

# Bijlage 1 Topografische ligging van de locatie

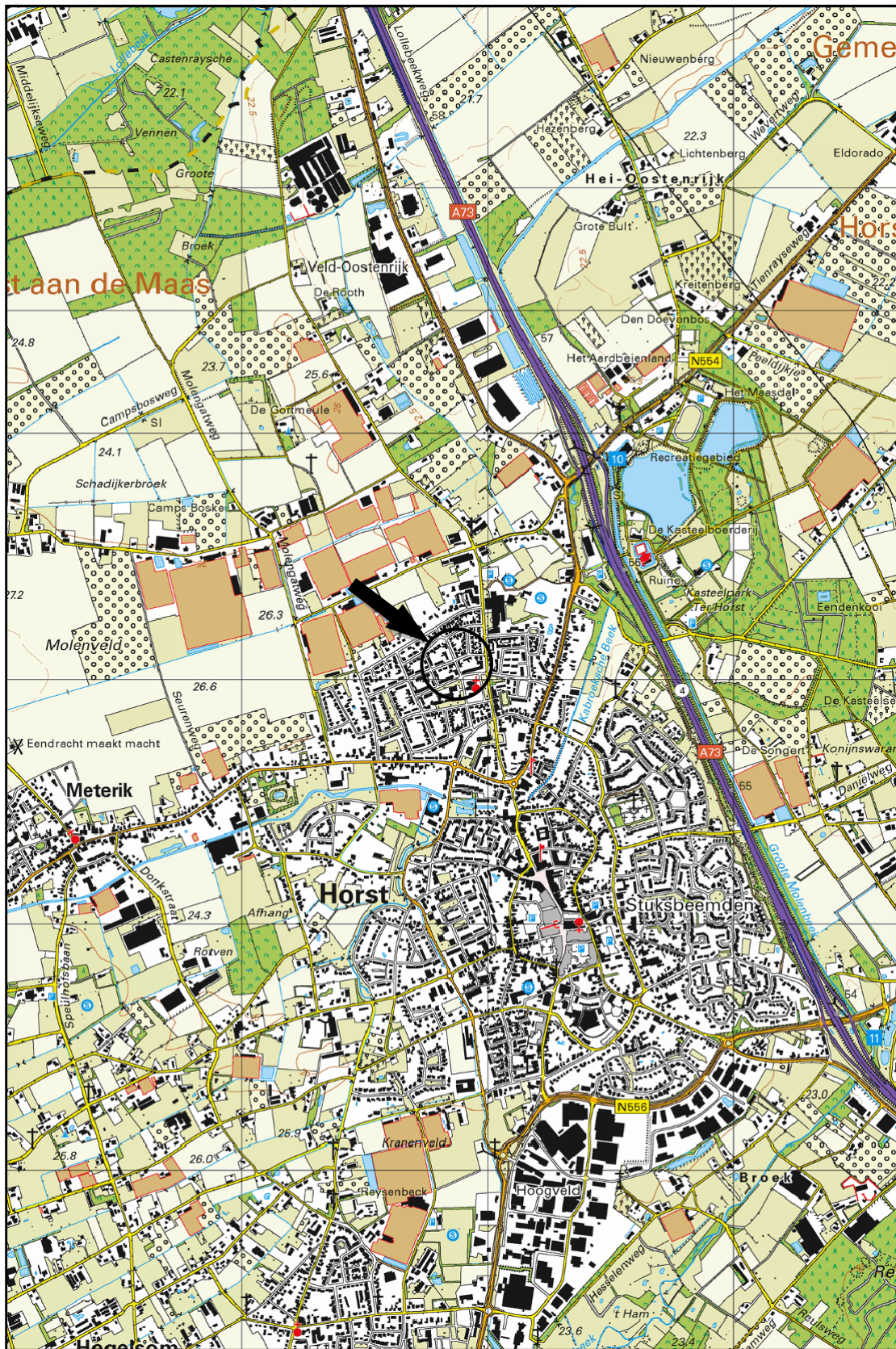

Schaal 1:25.000  
Deze kaart is noordgericht





GWS

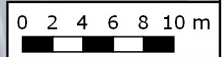
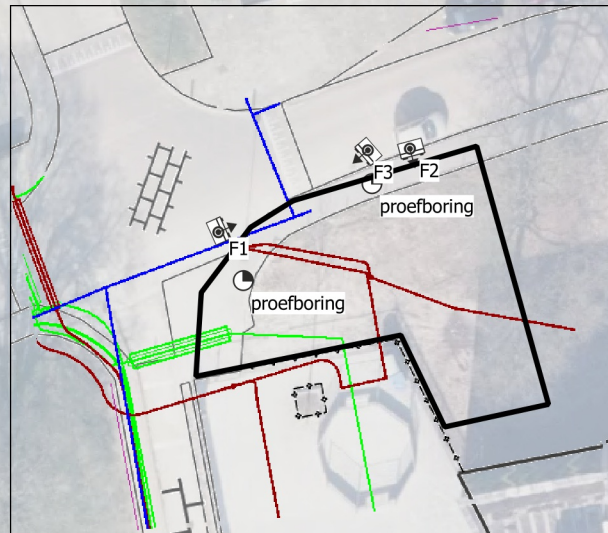

# Legenda

Boringen	
Omschrijving	Symbol
Boring tot 0,5 m -mv	
Boring tot 1,0 m -mv	
Boring tot 1,5 m -mv	
Boring tot 2,0 m -mv	
Boring tot 2,5 m -mv	
Boring tot 3,0 m -mv	
Boring tot 3,5 m -mv	
Boring tot 4,0 m -mv	
Boring tot 4,5 m -mv	
Boring tot 5,0 m -mv	
Peilbuis	
Peilbuis (diep)	
Voorgaande boring tot 0,5 m -mv	
Voorgaande boring tot 1,0 m -mv	
Voorgaande boring tot 1,5 m -mv	
Voorgaande boring tot 2,0 m -mv	
Voorgaande boring tot 2,5 m -mv	
Voorgaande boring tot 3,0 m -mv	
Voorgaande boring tot 3,5 m -mv	
Voorgaande boring tot 4,0 m -mv	
Voorgaande boring tot 4,5 m -mv	
Voorgaande boring tot 5,0 m -mv	
Voorgaande peilbuis	
Voorgaande peilbuis (diep)	
Kernboring 80 mm	
Kernboring 120 mm + boring tot 0,5 m -mv	
Kernboring 120 mm + boring tot 1,0 m -mv	
Kernboring 120 mm + boring tot 1,5 m -mv	
Kernboring 120 mm + boring tot 2,0 m -mv	
Kernboring 120 mm + boring tot 2,5 m -mv	
Kernboring 120 mm + boring tot 3,0 m -mv	
Kernboring 120 mm + boring tot 3,5 m -mv	
Kernboring 120 mm + boring tot 4,0 m -mv	
Kernboring 120 mm + boring tot 4,5 m -mv	
Kernboring 120 mm + boring tot 5,0 m -mv	
Kernboring 120 mm	

Boringen	
Omschrijving	Symbol
Asbestgat 30x30x50	
Asbestgat 30x30x50 + boring tot 0,5 m -mv	
Asbestgat 30x30x50 + boring tot 1,0 m -mv	
Asbestgat 30x30x50 + boring tot 1,5 m -mv	
Asbestgat 30x30x50 + boring tot 2,0 m -mv	
Asbestgat 30x30x50 + boring tot 2,5 m -mv	
Asbestgat 30x30x50 + boring tot 3,0 m -mv	
Asbestgat 30x30x50 + boring tot 3,5 m -mv	
Asbestgat 30x30x50 + boring tot 4,0 m -mv	
Asbestgat 30x30x50 + boring tot 4,5 m -mv	
Asbestgat 30x30x50 + boring tot 5,0 m -mv	
Asbestgat 30x30x50 + peilbuis	
Asbestgat 30x30x50 + peilbuis (diep)	
Asbestgat 100x100x50	
Asbestgat 100x100x50 + boring tot 0,5 m -mv	
Asbestgat 100x100x50 + boring tot 1,0 m -mv	
Asbestgat 100x100x50 + boring tot 1,5 m -mv	
Asbestgat 100x100x50 + boring tot 2,0 m -mv	
Asbestgat 100x100x50 + boring tot 2,5 m -mv	
Asbestgat 100x100x50 + boring tot 3,0 m -mv	
Asbestgat 100x100x50 + boring tot 3,5 m -mv	
Asbestgat 100x100x50 + boring tot 4,0 m -mv	
Asbestgat 100x100x50 + boring tot 4,5 m -mv	
Asbestgat 100x100x50 + boring tot 5,0 m -mv	
Asbestgat 100x100x50 + peilbuis	
Asbestgat 100x100x50 + peilbuis (diep)	
Kernboring + asbestgat 30x30 + Boring tot 0,5 m -mv +	
Kernboring + asbestgat 30x30 + Boring tot 1,0 m -mv +	
Kernboring + asbestgat 30x30 + Boring tot 1,5 m -mv +	
Kernboring + asbestgat 30x30 + Boring tot 2,0 m -mv +	
Kernboring + asbestgat 30x30 + Boring tot 2,5 m -mv +	
Kernboring + asbestgat 30x30 + Boring tot 3,0 m -mv +	
Kernboring + asbestgat 30x30 + Boring tot 3,5 m -mv +	
Kernboring + asbestgat 30x30 + Boring tot 4,0 m -mv +	
Kernboring + asbestgat 30x30 + Boring tot 4,5 m -mv +	
Kernboring + asbestgat 30x30 + Boring tot 5,0 m -mv +	
Kernboring + asbestgat 30x30 + peilbuis	
Kernboring + asbestgat 30x30 + peilbuis (diep)	

Symbolen	
Omschrijving	Symbol
Asfalt	
Beton	
Boom	
Bos	
Braak	
Depothoogte	
Fotoname	
Mangat	
Gras	
Grind	
Haag	
Klinker	
Oliefetafscheider	
Ontgravingsdiepte	
Ontluchtingspunt	
Onverhard	
Parkeerplaats	
Pomp	
Puinverharding	
Sleuf 200x40x50cm	
Spoorbaan	
Stelconplaat	
Struik	
Talud	
Tegel	
Vloestofdichte vloer	
Vulpunt	
Water	
Zeshoek tegel	
Zinkput	
Asbestverdacht plaatmateriaal op maaiveld	
Hekwerk	
Toekomstige bebouwing	
Voormalige bebouwing	
Bebouwing	
Locatiegrens	

Verontreiniging	
Omschrijving	Symbol
Ontgravingsvak	
Niet verontreinigd	
AW/S-waarde contour	
T-waarde contour	
I-waarde contour	
Niet verontreinigd	
Licht verontreinigd	
Matig verontreinigd	
Sterk verontreinigd	
Verspreiding verontreiniging onbekend	



## Bijlage 2b Foto's onderzoekslocatie



Foto 1.



Foto 2.

## Bijlage 2b Foto's onderzoekslocatie

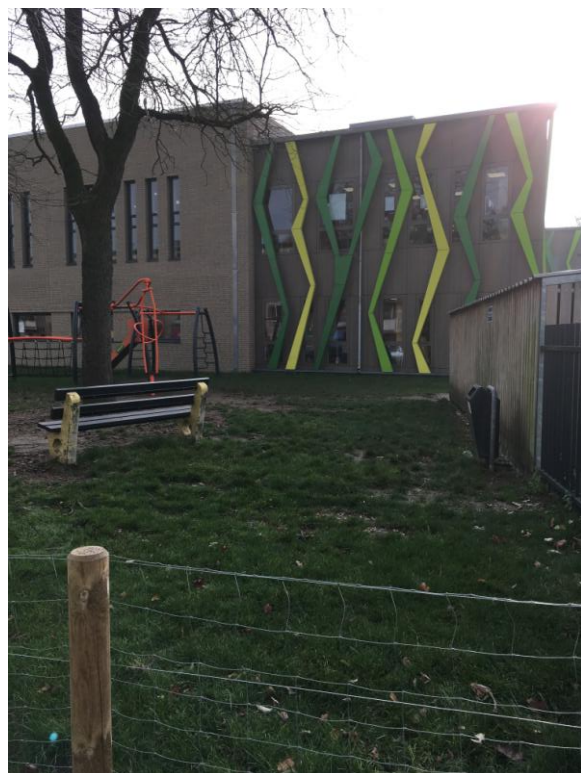

Foto 3.

## Bijlage 3 Geraadpleegde bronnen

Informatiebron	Geraadpleegd (ja/nee)	Toelichting		
		Datum kaartmateriaal		Opmerkingen
<b>Informatie uit kaartmateriaal etc.</b>		Datum kaartmateriaal		Opmerkingen
Historische topografische kaart	ja	divers		
Luchtfoto	ja	divers		
<b>Informatie uit themakaarten</b>		Datum bron/ kaartmateriaal		Opmerkingen
Bodemkaart Nederland	ja	2016		
Grondwaterkaart Nederland	ja	1978		
Bodemloket.nl	ja	2010		
<b>Informatie van eigenaar / terreingebruiker / opdrachtgever</b>		Datum uitgevoerd	Contactpersoon	Opmerkingen
Historisch gebruik locatie	ja	oktober 2017	mevrouw S. Driessen	
Huidig gebruik locatie	ja			
Huidig gebruik belendende percelen (vanuit onderzoekslocatie)	ja			
Toekomstig gebruik locatie	ja			
Calamiteiten/resultaten voorgaande bodemonderzoeken	ja			
Verhandingen/kabels en leidingen locatie	ja			
<b>Informatie van gemeente</b>		Datum uitgevoerd	Contactpersoon	Opmerkingen
Archief Bouw- en woningtoezicht	ja	oktober 2017	mevrouw A. Jenniskens	
Archief Wet milieubeheer en Hinderwet	ja			
Archief ondergrondse tanks	ja			
Archief bodemonderzoeken	ja			
Gemeenteambtenaar milieuzaken	ja			
<b>Informatie uit terreininspectie</b>		Datum uitgevoerd		Opmerkingen
Historisch gebruik locatie	ja	9 november 2017		
Huidig gebruik locatie	ja			
Huidig gebruik belendende percelen (vanuit onderzoekslocatie)	ja			
Verhandingen	ja			



## **Bijlage 4 Eerder uitgevoerd vooronderzoek**

HISTORISCH BODEMONDERZOEK

GEBR. VAN DOORNELAAN

TE HORST



GEMEENTE HORST AAN DE MAAS



- \* Bodem
- \* Waterbodem
- \* Water
- \* Archeologie
- \* Ecologie
- \* Milieu

Bodem

# Historisch bodemonderzoek Gebr. van Doornelaan te Horst in de gemeente Horst aan de Maas

<b>Opdrachtgever</b>	BRO Industriestraat 94 5931 PK Tegelen
<b>Project</b>	HOR.BRO.HIS
<b>Rapportnummer</b>	14021191
<b>Versienummer</b>	D2
<b>Status</b>	Eindrapportage
<b>Datum</b>	10 april 2014
<b>Vestiging</b>	Swalmen
<b>Opsteller</b>	Ing. M.R.P. Vidal
<b>Paraaf</b>	
<b>Kwaliteitscontrole</b>	Drs. E. Hartingsveld
<b>Paraaf</b>	



## *Kwaliteitszorg*

Econsultancy is lid van de Vereniging Kwaliteitsborging Bodembeheer (VKB). De VKB is een vereniging van bodemadvies- en -onderzoeksbureaus en heeft als doel kwaliteitsborging en continue verbetering van de dienstverlening van haar leden op het gebied van bodembeheer. Het VKB keurmerk geeft opdrachtgevers de zekerheid dat het uitvoerend bureau werkt conform de eisen die de VKB aan haar leden stelt op het gebied van competenties en integriteit van medewerkers en het toepassen van vigerende normen en onderzoeksprotocollen.

Econsultancy werkt volgens een dynamisch kwaliteitssysteem, zoals beschreven in het kwaliteitshandboek. Ons kwaliteitssysteem is gecertificeerd volgens de kwaliteitsborgingsnormen van de NEN-EN-ISO 9001:2008.

## *Betrouwbaarheid*

Opgemerkt wordt dat geraadpleegde bronnen niet altijd zonder fouten en volledig zijn. Daar Econsultancy voor het verkrijgen van historische informatie afhankelijk is van deze bronnen, kan Econsultancy niet instaan voor de juistheid en volledigheid van deze informatie.

## INHOUDSOPGAVE

1.	INLEIDING .....	1
2.	GERAADPLEEGDE BRONNEN.....	1
3.	AFBAKENING ONDERZOEKSLOCATIE VOORONDERZOEK .....	1
4.	GEBRUIK ONDERZOEKSLOCATIE .....	2
	4.1 Historisch en huidig gebruik onderzoekslocatie .....	2
	4.2 Toekomstige situatie.....	2
5.	CALAMITEITEN.....	2
6.	UITGEVOERD(E) BODEMONDERZOEK(EN) OP DE ONDERZOEKSLOCATIE.....	2
7.	BELENDENDE PERCELEN/TERREINDELEN .....	2
8.	INFORMATIE LOKALE/REGIONALE ACHTERGRONDGEHALTEN.....	3
9.	BODEMOPBOUW EN GEOHYDROLOGIE .....	3
	9.1 Bodemopbouw.....	3
	9.2 Geohydrologie .....	3
10.	TERREININSPECTIE .....	4
11.	SAMENVATTING EN CONCLUSIES .....	5

### BIJLAGEN:

1. - Topografische ligging van de locatie
- 2a. - Locatieschets
- 2b. - Foto's onderzoekslocatie
- 2c. - Kadastrale gegevens
3. - Geraadpleegde bronnen

## 1. INLEIDING

Econsultancy heeft van BRO opdracht gekregen voor het uitvoeren van een historisch bodemonderzoek aan de Gebr. van Doornelaan te Horst in de gemeente Horst aan de Maas.

Het onderzoek is uitgevoerd in het kader van de Bouwverordening.

Het historisch bodemonderzoek heeft tot doel te bepalen of er aanleiding bestaat voor het uitvoeren van een bodemonderzoek conform de NEN 5740, door middel van een archiefonderzoek, een interview met de eigenaar/gebruiker en een terreininspectie.

Het vooronderzoek is verricht conform de NEN 5725:2009 "Bodem - Landbodem - Strategie voor het uitvoeren van vooronderzoek bij verkennend en nader onderzoek".

## 2. GERAADPLEEGDE BRONNEN

De informatie over de onderzoekslocatie is gebaseerd op de bij de gemeente Horst aan de Maas aanwezige informatie (contactpersoon mevrouw J. Cranen), informatie verkregen van de opdrachtgever (contactpersoon mevrouw G. Peeters) en informatie verkregen uit de op 24 maart 2014 uitgevoerde terreininspectie.

Van de locatie en de directe omgeving zijn uit verschillende informatiebronnen gegevens verzameld over:

- het historische, huidige en toekomstige gebruik;
- eventuele calamiteiten;
- eventueel eerder uitgevoerde bodemonderzoeken;
- de bodemopbouw en geohydrologie;
- verhardingen, kabels en leidingen.

Bijlage 3 geeft een overzicht van de geraadpleegde bronnen.

## 3. AFBAKENING ONDERZOEKSLOCATIE VOORONDERZOEK

Het vooronderzoek omvat de onderzoekslocatie en de direct hieraan grenzende percelen.

De onderzoekslocatie ( $\pm 5.900 \text{ m}^2$ ) ligt aan de Gebr. van Doornelaan, aan de noordzijde van de kern van Horst in de gemeente Horst aan de Maas aan de Maas (zie bijlage 1) en is kadastraal bekend gemeente Horst aan de Maas, sectie N, nummers 247 en 248 (zie bijlage 2c).

Volgens het Actueel Hoogtebestand Nederland bevindt het maaiveld zich op een hoogte van circa 25 m +NAP en zijn de coördinaten van de onderzoekslocatie  $X = 200.935$ ,  $Y = 385.965$ .

## **4. GEBRUIK ONDERZOEKSLOCATIE**

### **4.1 Historisch en huidig gebruik onderzoekslocatie**

Volgens historisch kaartmateriaal uit de periode 1850-1958 was de locatie, alsmede de omgeving ervan, destijds in agrarisch gebruik en werd extensief bewoond. Op kaartmateriaal daterend uit 1967 is de kerk op de kaart weergegeven. Vanaf 1967 is de bebouwing in de nabije omgeving toegenomen. Sindsdien maakt de locatie, alsmede de omgeving ervan, deel uit van de woonkern van Horst.

Voor het oprichten van een kerk met bijbehorende pastorie is in 1962 aan het kerkbestuur een bouwvergunning verleend. Tijdens de bouw van de kerk zijn destijds op diverse plaatsen asbestverdachte (plaat)materialen toegepast.

De onderzoekslocatie is momenteel bebouwd met een kerk (voormalige Nobertuskerk) daterend uit 1962 en een woning ( $\pm 50 \text{ m}^2$ ). De locatie is uitpandig grotendeels in gebruik als groenvoorziening, behorend bij de kerk. Een gedeelte is voorzien van een klinkerverharding.

In bijlage 2a is de huidige situatie op een locatieschets weergegeven. Bijlage 2b bevat enkele foto's van de onderzoekslocatie.

Voor zover bij de opdrachtgever en de gemeente Horst aan de Maas bekend, heeft er op de onderzoekslocatie nimmer opslag van oliehoudende producten in ondergrondse of bovengrondse tanks plaatsgevonden.

### **4.2 Toekomstige situatie**

De initiatiefnemer is voornemens de aanwezige bebouwing intern te verbouwen.

## **5. CALAMITEITEN**

Voor zover bij de opdrachtgever bekend hebben zich op de onderzoekslocatie in het verleden geen calamiteiten met een bodembedreigend karakter voorgedaan. Ook uit informatie van de gemeente Horst aan de Maas blijkt niet dat er zich in het verleden bodembedreigende calamiteiten hebben voorgedaan.

## **6. UITGEVOERD(E) BODEMONDERZOEK(EN) OP DE ONDERZOEKSLOCATIE**

Op de onderzoekslocatie zijn, voor zover bekend, geen bodemonderzoeken uitgevoerd.

## **7. BELENDEnde PERCELEN/TERREINDELEN**

De onderzoekslocatie is gelegen in de bebouwde kom van Horst, in een van oorsprong agrarisch gebied dat vanaf 1967 geleidelijk een woonfunctie kreeg.

In bijlage 3 zijn de geraadpleegde informatiebronnen voor de belendende percelen opgenomen. Het bodemgebruik van de omliggende percelen is als volgt:

- aan de noordzijde bevindt zich een openbare weg (Prinses Marijkestraat) met aansluitend woningen;

- aan de oostzijde bevinden zich parkeerplaatsen met aansluitend een groenvoorziening behorende bij een openbare weg (Gebr. Van Doornelaan)
- aan de zuidzijde bevindt zich een openbare weg (Wittenhorststraat);
- aan de westzijde bevindt zich een openbare weg (Julianastraat) met aansluiten een basisschool.

De huidige eigenaar van de onderzoekslocatie is niets bekend omtrent potentieel bodembedreigende activiteiten op aangrenzende percelen. Er vinden geen industriële activiteiten in de directe omgeving van de onderzoekslocatie plaats.

Uit de verzamelde informatie blijkt dat er op de aangrenzende percelen geen bodemverontreinigingen zijn te verwachten.

## **8. INFORMATIE LOKALE/REGIONALE ACHTERGRONDGEHALTEN**

Er is geen informatie beschikbaar over mogelijk regionaal verhoogde achtergrondgehalten in de grond. Regionaal komen verhoogde concentraties van metalen in het grondwater voor. De provincie Limburg heeft specifieke beleidslijnen geformuleerd met betrekking tot deze regionaal verhoogde concentraties van metalen in het grondwater (zie onder meer brief 95/36199V van Gedeputeerde Staten van de provincie Limburg van 12 september 1995).

## **9. BODEMOPBOUW EN GEOHYDROLOGIE**

### **9.1 Bodemopbouw**

De onderzoekslocatie ligt volgens de digitale bodemkaart van Nederland in een niet-gekarteerd gebied. De dichtstbijzijnde kaarteenheid betreft een hoge zwarte enkeerdgrond, die volgens de Stichting voor Bodemkartering voornamelijk is opgebouwd uit lemig fijn zand. De afzettingen, waarin deze bodem is ontstaan, behoren geologisch gezien tot de Formatie van Boxtel.

### **9.2 Geohydrologie**

Tectonisch gezien ligt de onderzoekslocatie in de Slenk van Venlo. Deze slenk wordt aan de zuidwestzijde begrensd door de Tegelenbreuk en aan de noordoostzijde door de Grensbreuk. Beide breuken zijn noordwest-zuidoost gericht.

Het eerste watervoerend pakket heeft een dikte van  $\pm 20$  m en wordt gevormd door de grove en grindrijke Formatie van Veghel. Op deze fluviatiele formatie liggen de fijnzandige, matig goed doorlatende dekzandafzettingen, behorende tot de Formatie van Twente, met een dikte van  $\pm 5$  m. Het eerste watervoerend pakket wordt aan de onderzijde begrensd door afzettingen van de Kiezeloöliet Formatie. Het bovenste deel van deze complexe eenheid bestaat uit klei met bruinkoolinschakelingen.

De gemiddelde grondwaterstand van het freatisch grondwater bedraagt  $\pm 21$  m +NAP, waardoor het grondwater zich op  $\pm 4$  m -mv zou bevinden. Het water van het eerste watervoerend pakket stroomt volgens de isohypsenkaart van de Dienst Grondwaterverkenning van TNO, kaartblad 52 Oost, 1978 (schaal 1:50.000), in noordoostelijke richting. Er liggen geen pompstations in de buurt van de onderzoekslocatie die van invloed zouden kunnen zijn op de grondwaterstroming ter plaatse van de onderzoekslocatie.

De onderzoekslocatie ligt niet in een grondwaterbeschermings- en/of grondwaterwingsgebied.

## 10. TERREININSPECTIE

Op 24 maart 2014 is er een terreininspectie uitgevoerd. Deze is gericht op de identificatie van bronnen, die mogelijk hebben geleid of kunnen leiden tot een grond- en/of grondwaterverontreiniging.

De tijdens de terreininspectie aangetroffen situatie komt overeen met de locatiegegevens, zoals deze zijn opgenomen in hoofdstuk 4. Op de onderzoekslocatie zijn geen mogelijke bronnen voor een grond- en/of grondwaterverontreiniging aangetroffen.

Op het maaiveld zijn geen asbestverdachte materialen waargenomen.



## 11. SAMENVATTING EN CONCLUSIES

Econsultancy heeft in opdracht van BRO een historisch bodemonderzoek uitgevoerd aan de Gebr. van Doornelaan te Horst in de gemeente Horst aan de Maas.

Het onderzoek is uitgevoerd in het kader van de Bouwverordening.

Er zijn geen aanwijzingen gevonden, die aanleiding geven een asbestverontreiniging in de bodem op de onderzoekslocatie te verwachten.

Op basis van het vooronderzoek en de terreininspectie kan gesteld worden dat er milieuhygiënisch géén belemmeringen bestaan voor de voorgenomen bouwplannen op de onderzoekslocatie.

De onderzoeksresultaten geven géén aanleiding voor verder bodemonderzoek dan wel een bodemonderzoek op analytische grondslag.



<b>TITEL:</b> topografische ligging van de locatie		
		
<b>PROJECT:</b> HO.R.BRO. HIS	<b>NUMMER:</b> 14021191	
<b>SCHAAL:</b> 1:25.000	<b>DATUM:</b> 26-2-14	
<b>KAARTBLAD:</b> 52 G	<b>BIJLAGE:</b> 1	



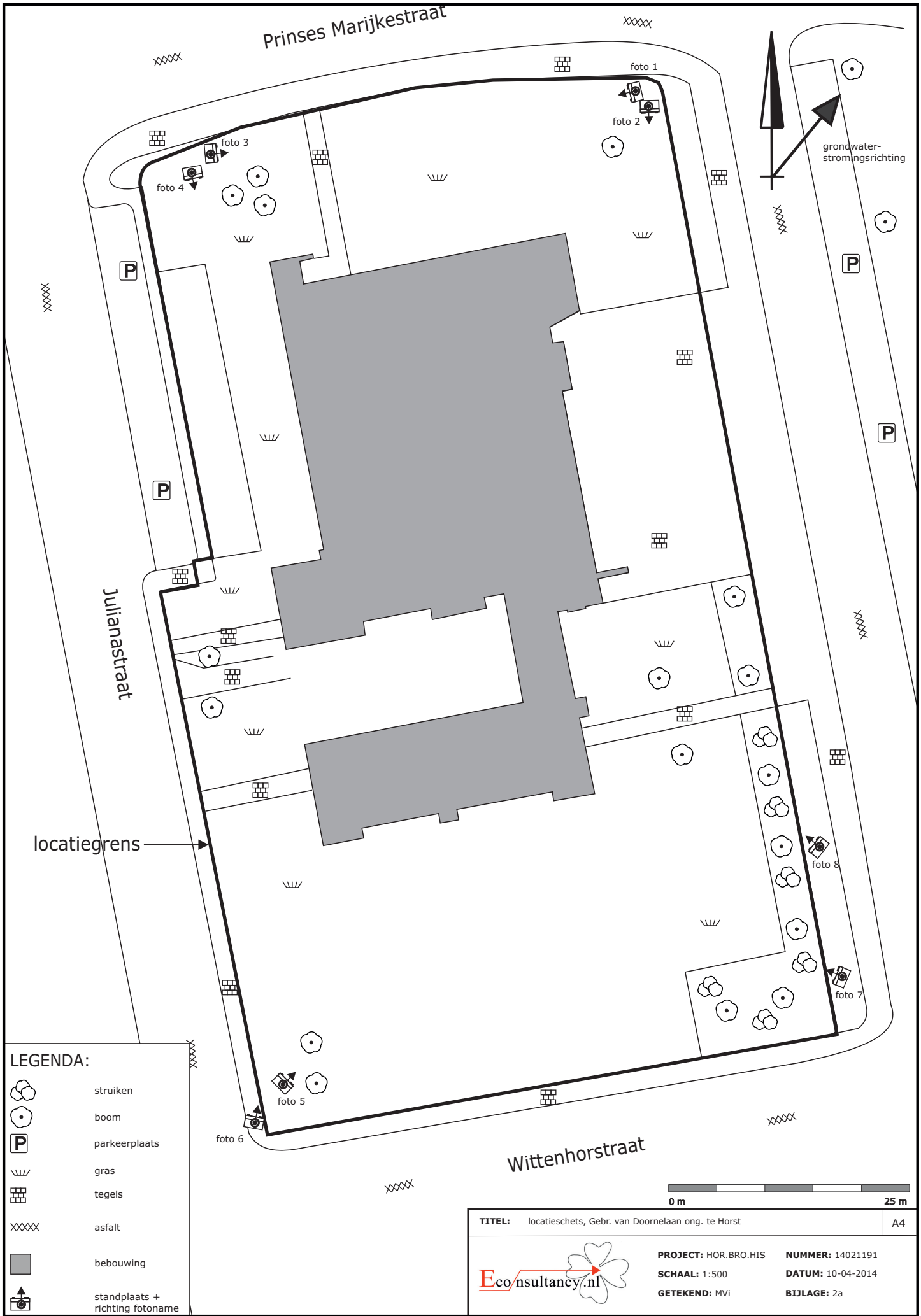

- LEGENDA:**
- struiken
  - boom
  - parkeerplaats
  - gras
  - tegels
  - asfalt
  - bebouwing
  - standplaats + richting fotoname

<b>TITEL:</b> locatieschets, Gebr. van Doornelaan ong. te Horst		A4
		<b>PROJECT:</b> HOR.BRO.HIS
		<b>NUMMER:</b> 14021191
		<b>SCHAAL:</b> 1:500
		<b>DATUM:</b> 10-04-2014
		<b>GETEKEND:</b> MVI
		<b>BIJLAGE:</b> 2a

## Bijlage 2b Foto's onderzoekslocatie



Foto 1.



Foto 2.



## Bijlage 2b Foto's onderzoekslocatie



Foto 3.



Foto 4.



## Bijlage 2b Foto's onderzoekslocatie



Foto 5.



Foto 6.



## Bijlage 2b Foto's onderzoekslocatie



Foto 7.



Foto 8.

## **Bijlage 2c Kadastrale gegevens**



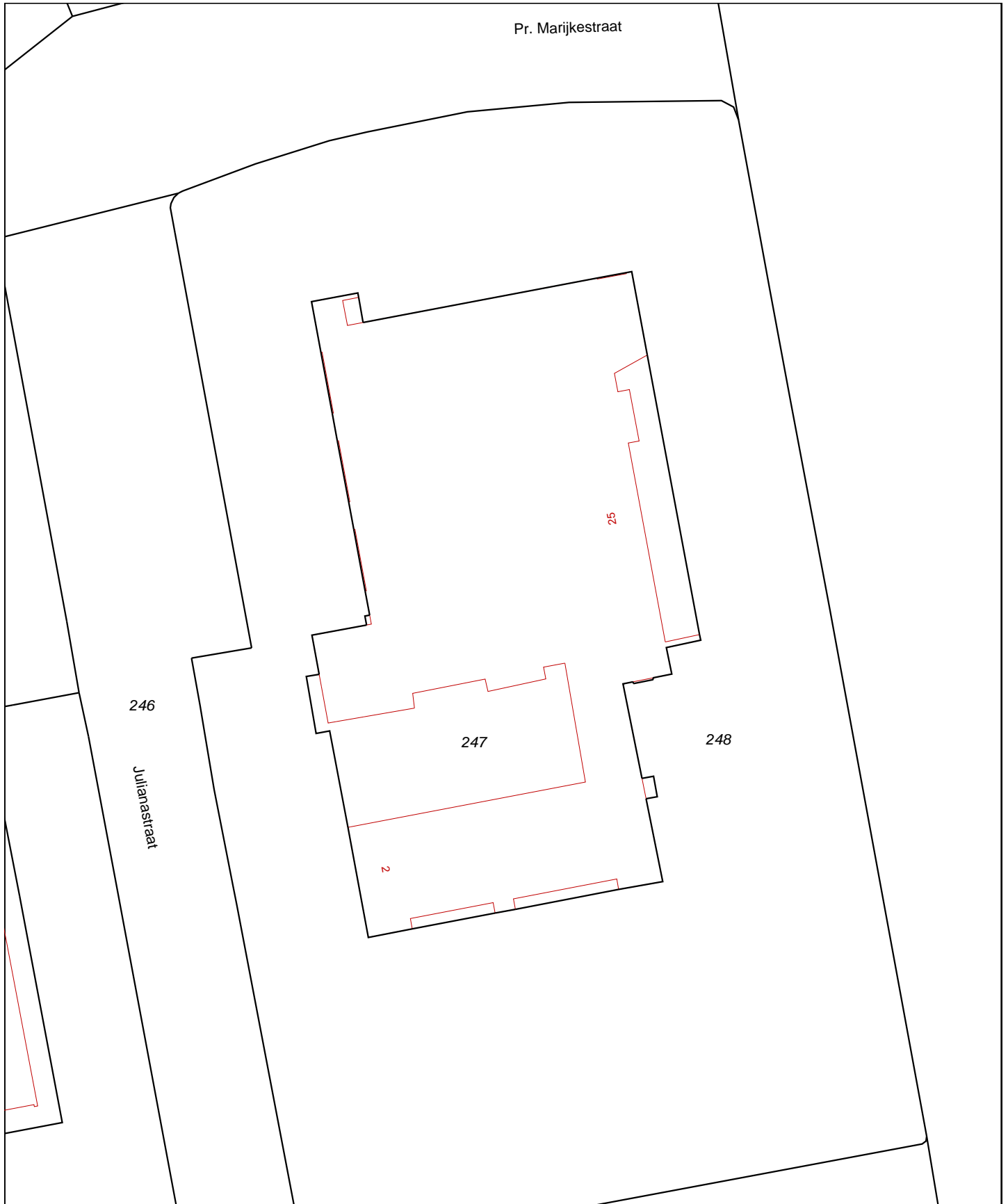

0 m 5 m 25 m

- Deze kaart is noordgericht
- 12345 Perceelnummer
- 25 Huisnummer
- Vastgestelde kadastrale grens
- Voorlopige kadastrale grens
- Administratieve kadastrale grens
- Bebouwing
- Overige topografie

Schaal 1:500

Kadastrale gemeente HORST  
Sectie N  
Perceel 247



Voor een eensluitend uittreksel, Apeldoorn, 3 maart 2014  
De bewaarder van het kadaster en de openbare registers

Aan dit uittreksel kunnen geen betrouwbare maten worden ontleend.  
De Dienst voor het kadaster en de openbare registers behoudt zich de intellectuele eigendomsrechten voor, waaronder het auteursrecht en het databankenrecht.

## Bijlage 3 Geraadpleegde bronnen

Informatiebron	Geraadpleegd (ja/nee)	Toelichting		
		Datum kaartmateriaal		Opmerkingen
<b>Informatie uit kaartmateriaal etc.</b>		<b>Datum kaartmateriaal</b>		<b>Opmerkingen</b>
Historische topografische kaart	ja	divers		-
Luchtfoto	ja	divers		-
<b>Informatie uit themakaarten</b>		<b>Datum bron/ kaartmateriaal</b>		<b>Opmerkingen</b>
Bodemkaart Nederland	ja	2014		
Grondwaterkaart Nederland	ja	1978		
Bodemloket.nl	ja	2014		
<b>Informatie van eigenaar / terreingebruiker / opdrachtgever</b>		<b>Datum uitgevoerd</b>	<b>Contactpersoon</b>	<b>Opmerkingen</b>
Historisch gebruik locatie	ja	20 februari 2014	Mevr. G. Peeters	-
Huidig gebruik locatie	ja	20 februari 2014	Mevr. G. Peeters	-
Huidig gebruik belendende percelen (vanuit onderzoekslocatie)	ja	20 februari 2014	Mevr. G. Peeters	-
Toekomstig gebruik locatie	ja	20 februari 2014	Mevr. G. Peeters	-
Calamiteiten/resultaten voorgaande bodemonderzoeken	ja	20 februari 2014	Mevr. G. Peeters	-
Verhandingen/kabels en leidingen locatie	ja	20 februari 2014	Mevr. G. Peeters	-
<b>Informatie van gemeente</b>		<b>Datum uitgevoerd</b>	<b>Contactpersoon</b>	<b>Opmerkingen</b>
Archief Bouw- en woningtoezicht	ja	24 maart 2014	Mevr. J. Cranen	-
Archief Wet milieubeheer en Hinderwet	ja	24 maart 2014	Mevr. J. Cranen	-
Archief ondergrondse tanks	ja	24 maart 2014	Mevr. J. Cranen	-
Archief bodemonderzoeken	ja	24 maart 2014	Mevr. J. Cranen	-
Gemeenteambtenaar milieuzaken	ja	24 maart 2014	Mevr. J. Cranen	-
<b>Informatie uit terreininspectie</b>		<b>Datum uitgevoerd</b>		<b>Opmerkingen</b>
Historisch gebruik locatie	ja	24 maart 2014		-
Huidig gebruik locatie	ja	24 maart 2014		-
Huidig gebruik belendende percelen (vanuit onderzoekslocatie)	ja	24 maart 2014		-
Verhandingen	ja	24 maart 2014		-

