





# Rapportage historisch bodemonderzoek

## Halvedijk 3 en 5 te Grubbenvorst

<b>Opdrachtgever</b>	Beusmans en Jansen Adviseurs Steeg 12 5975 CE Sevenum
<b>Rapportnummer</b>	7498.001
<b>Versienummer</b>	D1
<b>Status</b>	Eindrapportage
<b>Datum</b>	10 augustus 2018
<b>Vestiging</b>	Limburg Rijksweg Noord 39 6071 KS Swalmen 0475 - 504961 swalmen@econsultancy.nl
<b>Opsteller</b>	ing. M.R.P. Vidal
<b>Paraaf</b>	
<b>Kwaliteitscontrole</b>	drs. E. Hartingsveld
<b>Paraaf</b>	



### *Kwaliteitszorg*

Econsultancy is lid van de Vereniging Kwaliteitsborging Bodembeheer (VKB). De VKB is een vereniging van bodemadvies- en -onderzoeksbureaus en heeft als doel kwaliteitsborging en continue verbetering van de dienstverlening van haar leden op het gebied van bodembeheer. Het VKB keurmerk geeft opdrachtgevers de zekerheid dat het uitvoerend bureau werkt conform de eisen die de VKB aan haar leden stelt op het gebied van competenties en integriteit van medewerkers en het toepassen van vigerende normen en onderzoeksprotocollen.

Econsultancy werkt volgens een dynamisch kwaliteitssysteem, zoals beschreven in het kwaliteitshandboek. Ons kwaliteitssysteem is gecertificeerd volgens de kwaliteitsborgingsnormen van de NEN-EN-ISO 9001:2008.

### *Betrouwbaarheid*

Opgemerkt wordt dat geraadpleegde bronnen niet altijd zonder fouten en volledig zijn. Daar Econsultancy voor het verkrijgen van historische informatie afhankelijk is van deze bronnen, kan Econsultancy niet instaan voor de juistheid en volledigheid van deze informatie.

## INHOUDSOPGAVE

1.	INLEIDING .....	1
2.	GERAADPLEEGDE BRONNEN.....	1
3.	AFBAKENING ONDERZOEKSLOCATIE VOORONDERZOEK .....	1
4.	GEBRUIK ONDERZOEKSLOCATIE .....	2
	4.1 Historisch en huidig gebruik onderzoekslocatie .....	2
	4.2 Toekomstige situatie.....	3
5.	CALAMITEITEN.....	3
6.	UITGEVOERD(E) BODEMONDERZOEK(EN) OP DE ONDERZOEKSLOCATIE.....	3
7.	BELENDEDE PERCELEN/TERREINDELEN .....	3
8.	INFORMATIE LOKALE/REGIONALE ACHTERGRONDGEHALTEN.....	4
9.	BODEMOPBOUW EN GEOHYDROLOGIE .....	4
	9.1 Bodemopbouw.....	4
	9.2 Geohydrologie .....	4
10.	TERREININSPECTIE .....	4
11.	SAMENVATTING EN CONCLUSIES .....	5

### BIJLAGEN:

1. - Topografische ligging van de locatie
- 2a. - Locatieschets
- 2b. - Foto's onderzoekslocatie
3. - Geraadpleegde bronnen
4. - Productcertificaat korrelmix

## 1. INLEIDING

Econsultancy heeft van Beusmans en Jansen Adviseurs opdracht gekregen voor het uitvoeren van een historisch bodemonderzoek aan de Halvedijk 3 en 5 te Grubbenvorst.

Het onderzoek is uitgevoerd in het kader van de voorgenomen bestemmingsplanwijziging.

Het historisch bodemonderzoek heeft tot doel te bepalen of er aanleiding bestaat voor het uitvoeren van een bodemonderzoek conform de NEN 5740 en/of NEN 5707, door middel van een archiefonderzoek, een interview met de eigenaar/gebruiker en een terreininspectie.

Het historisch bodemonderzoek is verricht conform de NEN 5725:2017 "Bodem - Landbodem - Strategie voor het uitvoeren van milieuhygiënisch vooronderzoek".

## 2. GERAADPLEEGDE BRONNEN

De informatie over de onderzoekslocatie is gebaseerd op de bij de gemeente Horst aan de Maas aanwezige informatie (contactpersoon mevrouw mevrouw A. Jenniskens - van Rijswick), informatie verkregen van de opdrachtgever (contactpersoon de heer A.W.C.M. Jansen) en informatie verkregen uit de op 10 juli 2018 uitgevoerde terreininspectie.

Van de locatie en de directe omgeving zijn uit verschillende informatiebronnen gegevens verzameld over:

- het historische, huidige en toekomstige gebruik;
- eventuele calamiteiten;
- eventueel eerder uitgevoerde bodemonderzoeken;
- de bodemopbouw en geohydrologie;
- verhardingen, kabels en leidingen.

Bijlage 3 geeft een overzicht van de geraadpleegde bronnen.

## 3. AFBAKENING ONDERZOEKSLOCATIE VOORONDERZOEK

Het vooronderzoek omvat de onderzoekslocatie en direct hieraan grenzende terreindelen binnen een afstand van 25 meter.

De onderzoekslocatie ( $\pm 1.225 \text{ m}^2$ ) ligt aan de Halvedijk 3 en 5, circa 0,5 kilometer ten noorden van de kern van Grubbenvorst (zie bijlage 1) en is kadastraal bekend gemeente Grubbenvorst, sectie C, nummers 5442, 5443 en 6439.

Volgens het Actueel Hoogtebestand Nederland bevindt het maaiveld zich op een hoogte van circa 18,5 m +NAP en zijn de coördinaten van de onderzoekslocatie  $X = 207.380$ ,  $Y = 382.035$ .

## 4. GEBRUIK ONDERZOEKSLOCATIE

### 4.1 Historisch en huidig gebruik onderzoekslocatie

Volgens historisch kaartmateriaal uit de periode 1940-2015 was de locatie, alsmede de omgeving ervan, destijds reeds bebouwd en werd extensief bewoond. In de loop der jaren zijn een wisselend aantal bebouwingen op de locatie aanwezig geweest (zie figuur 1). Tot op heden is dit gebruik van de onderzoekslocatie niet wezenlijk veranderd.

**Figuur 1.** Uitsneden historisch kaartmateriaal

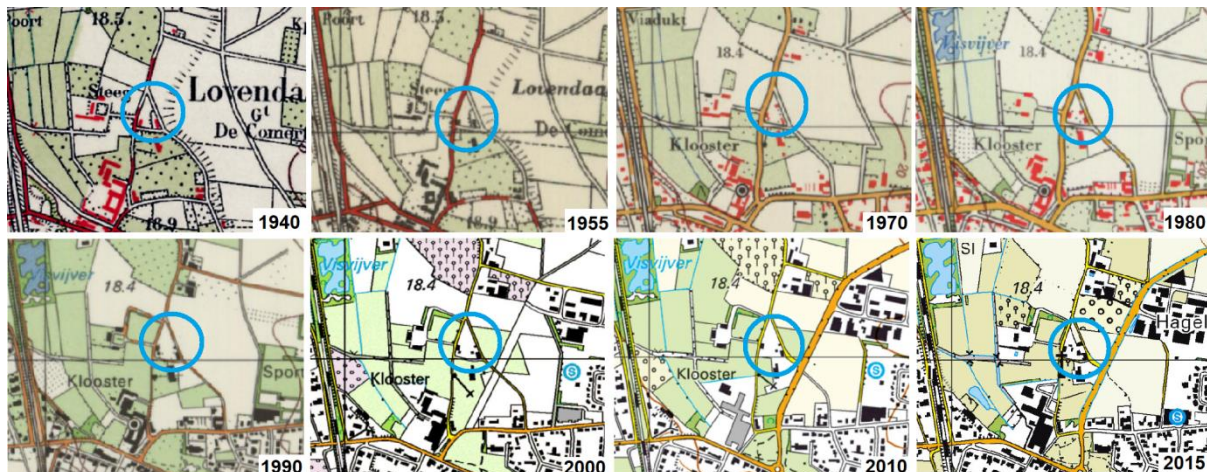

De onderzoekslocatie is momenteel bebouwd met een langgevelpand waarin 2 burgerwoningen gevestigd zijn (Halvedijk 3 en 5). Halvedijk 3 is inmiddels gesplitst in 2 appartementen (Halvedijk 3 en 3a). In de achtertuin van Halvedijk 5 bevindt zich een bebouwing welke als vakantiewoning gebruikt wordt (Halvedijk 5a).

Het overige terreindeel is deels voorzien van een klinkerverharding en is deels in gebruik als (sier)tuin.

Voor zover bij de opdrachtgever en de gemeente Horst aan de Maas bekend, heeft er op de onderzoekslocatie nimmer opslag van oliehoudende producten in ondergrondse of bovengrondse tanks plaatsgevonden.



Voor de locatie zijn in het verleden diverse (bouw)vergunningen verleend. In de onderstaande tabel, tabel I, zijn de diverse verleende vergunningen weergegeven.

**Tabel I.** overzicht verleende vergunningen/meldingen

Dossiernummer	Aanvrager	Jaar	Omschrijving vergunning	Bijzonderheden
109-1976	Dhr. P.G.G. Paulus	1976	Bouwvergunning voor het vernieuwen van een dak	Eterniet dakbeschot
76-1975	Dhr. P.G.G. Paulus	1975	Bouwvergunning voor het verbouwen van een woning	-
103-1985	Dhr. P.G.G. Paulus	1985	Bouwvergunning voor het oprichten van een garage	Golfplaten
171-1979	Dhr. P.G.G. Paulus	1979	Bouwvergunning voor het plaatsen van 2 dakkapellen	-

**Tabel I.                    overzicht verleende vergunningen/meldingen (vervolg)**

Dossiernummer	Aanvrager	Jaar	Omschrijving vergunning	Bijzonderheden
-	Essent	2007	melding Besluit voorzieningen en installaties milieubeheer ingediend voor het plaatsen van een gasdrukregelen meetstation.	-
-	Dhr. H. van den Brandt	2017	Sloopvergunning voor het verwijderen van het asbest dakbeschoot	Asbestinventarisatie, Asdesk (projectnummer 2017130, d.d. 29 juni 2017)

In bijlage 2a is de huidige situatie op een locatieschets weergegeven. Bijlage 2b bevat enkele foto's van de onderzoekslocatie.

Er zijn geen aanwijzingen gevonden, die aanleiding geven een asbestverontreiniging op de locatie te verwachten.

#### **4.2 Toekomstige situatie**

De initiatiefnemer is voornemens de huidige bestemming van de locatie te wijzigen.

### **5. CALAMITEITEN**

Voor zover bij de opdrachtgever bekend hebben zich op de onderzoekslocatie in het verleden geen calamiteiten met een bodembedreigend karakter voorgedaan. Ook uit informatie van de gemeente Horst aan de Maas blijkt niet dat er zich in het verleden bodembedreigende calamiteiten hebben voorgedaan.

### **6. UITGEVOERD(E) BODEMONDERZOEK(EN) OP DE ONDERZOEKSLOCATIE**

Op de onderzoekslocatie zijn, voor zover bekend, geen bodemonderzoeken uitgevoerd.

### **7. BELENDEDE PERCELEN/TERREINDELEN**

De onderzoekslocatie is gelegen in het buitengebied van Grubbenvorst en is gelegen in een van oorsprong agrarisch gebied. In bijlage 3 zijn de geraadpleegde informatiebronnen voor de belendende percelen opgenomen. Het bodemgebruik van de omliggende percelen is als volgt:

- aan de noordzijde bevindt zich een (sier)tuin;
- aan de oostzijde bevindt zich een openbare weg (Halvedijk);
- aan de zuidzijde bevindt zich een openbare weg (Halvedijk);
- aan de westzijde bevindt zich een (sier)tuin behorende bij de woning Halvedijk 6.

Ter plaatse van de locatie Halvedijk 1 is in 2006 door HMB een verkennend bodemonderzoek uitgevoerd (projectnummer 06205401A, d.d. 7 juni 2006). In zowel de boven- als in de ondergrond zijn destijds geen verontreinigingen geconstateerd. De bovengrond ter plaatse van de dieseltank bleek eveneens niet verontreinigd. Het grondwater bleek destijds matig verontreinigd met nikkel en licht verontreinigd met cadmium en zink.

De huidige eigenaar van de onderzoekslocatie is niets bekend omtrent potentieel bodembedreigende activiteiten op aangrenzende percelen. Er vinden geen industriële activiteiten in de directe omgeving van de onderzoekslocatie plaats.

Uit de verzamelde informatie blijkt dat er op de aangrenzende percelen geen bodemverontreinigingen zijn te verwachten.

## **8. INFORMATIE LOKALE/REGIONALE ACHTERGRONDGEHALTEN**

Regionaal komen verhoogde concentraties van metalen in het grondwater voor. De provincie Limburg heeft specifieke beleidslijnen geformuleerd met betrekking tot deze regionaal verhoogde concentraties van metalen in het grondwater (zie "Beleidskader bodem 2010", vastgesteld door Gedeputeerde Staten van Limburg op 28 september 2010).

## **9. BODEMOPBOUW EN GEOHYDROLOGIE**

### **9.1 Bodemopbouw**

De originele bodem bestaat volgens de digitale bodemkaart van Nederland uit een poldervaaggrond, die volgens de Stichting voor Bodemkartering voornamelijk is opgebouwd uit lichte zavel. De afzettingen, waarin deze bodem is ontstaan, behoren geologisch gezien tot de Formatie van Boxtel.

### **9.2 Geohydrologie**

Tectonisch gezien ligt de onderzoekslocatie in de Slenk van Venlo. Deze slenk wordt aan de zuidwestzijde begrensd door de Tegelenbreuk en aan de noordoostzijde door de Grensbreuk. Beide breuken zijn noordwest-zuidoost gericht.

De gemiddelde stand van het freatisch grondwater bedraagt  $\pm 16$  m +NAP, waardoor het grondwater zich op  $\pm 2,5$  m -mv zou bevinden. Het water van het eerste watervoerend pakket stroomt volgens de isohypsenkaart van de Dienst Grondwaterverkenning van TNO in oostelijke richting.

Er liggen geen pompstations in de buurt van de onderzoekslocatie die van invloed zouden kunnen zijn op de grondwaterstroming ter plaatse van de onderzoekslocatie. De onderzoekslocatie ligt niet in een grondwaterbeschermings- en/of grondwaterwingebied.

## **10. TERREININSPECTIE**

Op 10 juli 2018 is er een terreininspectie uitgevoerd. Deze is gericht op de identificatie van bronnen, die mogelijk hebben geleid of kunnen leiden tot een grond- en/of grondwaterverontreiniging.

De tijdens de terreininspectie aangetroffen situatie komt overeen met de locatiegegevens, zoals deze zijn opgenomen in hoofdstuk 4. Op de onderzoekslocatie zijn geen mogelijke bronnen voor een grond- en/of grondwaterverontreiniging aangetroffen.

Onder de aanwezige klinkerverharding is een stabilisatielaag bestaande uit korrelmix toegepast. Het toegepaste korrelmix is onder productcertificaat geleverd (zie bijlage 4). Op het maaiveld zijn geen asbestverdachte materialen waargenomen.

## 11. SAMENVATTING EN CONCLUSIES

Econsultancy heeft in opdracht van Beusmans en Jansen Adviseurs een historisch bodemonderzoek uitgevoerd aan de Halvedijk 3 en 5 te Grubbenvorst.

Het onderzoek is uitgevoerd in het kader van de voorgenomen bestemmingsplanwijziging.

Er zijn geen aanwijzingen gevonden, die aanleiding geven een asbestverontreiniging op de onderzoekslocatie te verwachten.

Op basis van het vooronderzoek en de terreininspectie kan gesteld worden dat er milieuhygiënisch géén belemmeringen bestaan voor de voorgenomen bestemmingsplanwijziging.

De onderzoeksresultaten geven géén aanleiding voor verder bodemonderzoek dan wel een bodemonderzoek op analytische grondslag.

Econsultancy  
Swalmen, 10 augustus 2018



## Bijlage 1 Topografische ligging van de locatie



Schaal 1:25.000  
Deze kaart is noordgericht

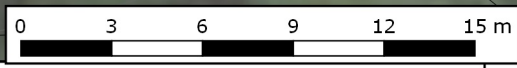

**Titel:** locatieschets, Halvedijk 3-5 te Grubbenvorst | A4



PROJECT: 7498.001  
SCHAAL: 1:250      DATUM: 10-8-2018  
GETEKEND: RNa      BIJLAGE: 2a

# Legenda

## Symbolen:

- ⊠ Asfalt
- ⊠ Klinker
- + Beton
- ⊠ Ontgravingsdiepte (m -mv)
- ⊠ Partijhoogte (m +mv)
- 📷 Opnamerichting foto
- ≡ Vloeistofdichte vloer
- ⊠ Prefab betonnen vloerplaat
- ⊠ Tegels
- ∩ Golfplaat (asbest verdacht)
- ⊙ Boom
- ⊙ Bos
- ⊙ Struiken
- ⊙ Gras
- ~ Water
- ⊠ Braak
- ⊠ Grind
- ⊠ Onverhard
- ⊠ Puinverharding
- ⊠ Talud
- ⊠ Spoorbaan
- 🚲 Fietspad
- ⊠ Parkeerplaats
- ▲ Duiker
- ▲ Voormalige duiker
- ⚡ Trafo
- ⊠ Pomp
- ⊠ Olie/vetafscheider
- ⊠ Mangat
- ⊠ Riool inspectieput
- ⊠ Zinkput
- Ontluchting
- Vulpunt
- ▬ Sleuf asbestonderzoek 200x40x50cm

## Polygonen:

- ▭ Ontgravingsvak
- ▭ Saneringslocatie
- ▭ Partij ontgraven grond
- ▭ Toekomstige bebouwing
- ▭ Voormalige bebouwing
- ▭ Asphaltverharding
- ▭ Reparatievak asfalt
- ▭ Opslagtank (bovengronds)
- ▭ Opslagtank (bovengronds in lekbak)
- ▭ Opslagtank (ondergronds)
- ⊠ Struweel
- ⊠ Haag

## Lijnen:

- Bebouwing
- Grens onderzoekslocatie
- - Toekomstige bebouwing
- - - Voormalige bebouwing
- Beschoeiing
- ××× Hekwerk
- ▬ Spoorlijn
- ▬ Wandmonster

## Verontreiniging:

- ▭ Niet verontreinigd
- ▭ Gehalte >AW/S-waarde
- ▭ Gehalte >T-waarde
- ▭ Gehalte >I-waarde
- ▭ Niet verontreinigd
- ▭ AW/S-waarde contour
- ▭ T-waarde contour
- ▭ I-waarde contour
- ▭ Niet verontreinigd
- ▭ AW/S-waarde contour
- ▭ T-waarde contour
- ▭ I-waarde contour
- Niet verontreinigd
- Licht verontreinigd
- Matig verontreinigd
- Sterk verontreinigd
- ? Verontreinigingsgraad onbekend
- ✗ Vindplaats asbestverdacht materiaal op maaiveld

## Boringen:

- ⊙ Boring tot 0,5 m -mv
- ⊙ Boring tot 1,0 m -mv
- ⊙ Boring tot 1,5 m -mv
- ⊙ Boring tot 2,0 m -mv
- ⊙ Boring tot 2,5 m -mv
- ⊙ Boring tot 3,0 m -mv
- ⊙ Boring tot 3,5 m -mv
- ⊙ Boring tot 4,0 m -mv
- ⊙ Boring tot 4,5 m -mv
- ⊙ Boring tot 5,0 m -mv
- ⊙ Peilbuis (diep)
- ⊙ Peilbuis
- ⊙ Boring voorgaand onderzoek tot 0,5 m -mv
- ⊙ Boring voorgaand onderzoek tot 1,0 m -mv
- ⊙ Boring voorgaand onderzoek tot 1,5 m -mv
- ⊙ Boring voorgaand onderzoek tot 2,0 m -mv
- ⊙ Boring voorgaand onderzoek tot 2,5 m -mv
- ⊙ Boring voorgaand onderzoek tot 3,0 m -mv
- ⊙ Boring voorgaand onderzoek tot 3,5 m -mv
- ⊙ Boring voorgaand onderzoek tot 4,0 m -mv
- ⊙ Boring voorgaand onderzoek tot 4,5 m -mv
- ⊙ Boring voorgaand onderzoek tot 5,0 m -mv
- ⊙ Peilbuis voorgaand onderzoek (diep)
- ⊙ Peilbuis voorgaand onderzoek
- ⊙ Gat asbestonderzoek 30x30x50 cm
- ⊙ Gat asbestonderzoek 30x30x50 cm + boring tot 0,5 m -mv
- ⊙ Gat asbestonderzoek 30x30x50 cm + boring tot 1,0 m -mv
- ⊙ Gat asbestonderzoek 30x30x50 cm + boring tot 1,5 m -mv
- ⊙ Gat asbestonderzoek 30x30x50 cm + boring tot 2,0 m -mv
- ⊙ Gat asbestonderzoek 30x30x50 cm + boring tot 2,5 m -mv
- ⊙ Gat asbestonderzoek 30x30x50 cm + boring tot 3,0 m -mv
- ⊙ Gat asbestonderzoek 30x30x50 cm + boring tot 3,5 m -mv
- ⊙ Gat asbestonderzoek 30x30x50 cm + boring tot 4,0 m -mv
- ⊙ Gat asbestonderzoek 30x30x50 cm + boring tot 4,5 m -mv
- ⊙ Gat asbestonderzoek 30x30x50 cm + boring tot 5,0 m -mv
- ⊙ Gat asbestonderzoek 30x30x50 cm + peilbuis (diep)
- ⊙ Gat asbestonderzoek 30x30x50 cm + peilbuis
- ⊙ Gat asbestonderzoek 100x100x50 cm
- ⊙ Gat asbestonderzoek 100x100x50 cm + boring tot 0,5 m -mv
- ⊙ Gat asbestonderzoek 100x100x50 cm + boring tot 1,0 m -mv
- ⊙ Gat asbestonderzoek 100x100x50 cm + boring tot 1,5 m -mv
- ⊙ Gat asbestonderzoek 100x100x50 cm + boring tot 2,0 m -mv
- ⊙ Gat asbestonderzoek 100x100x50 cm + boring tot 2,5 m -mv
- ⊙ Gat asbestonderzoek 100x100x50 cm + boring tot 3,0 m -mv
- ⊙ Gat asbestonderzoek 100x100x50 cm + boring tot 3,5 m -mv
- ⊙ Gat asbestonderzoek 100x100x50 cm + boring tot 4,0 m -mv
- ⊙ Gat asbestonderzoek 100x100x50 cm + boring tot 4,5 m -mv
- ⊙ Gat asbestonderzoek 100x100x50 cm + boring tot 5,0 m -mv
- ⊙ Gat asbestonderzoek 100x100x50 cm + peilbuis (diep)
- ⊙ Gat asbestonderzoek 100x100x50 cm + peilbuis
- ⊙ Kernboring 80 mm
- ⊙ Kernboring 120 mm
- ⊙ Kernboring 120 mm + boring tot 0,5 m -mv
- ⊙ Kernboring 120 mm + boring tot 1,0 m -mv
- ⊙ Kernboring 120 mm + boring tot 1,5 m -mv
- ⊙ Kernboring 120 mm + boring tot 2,0 m -mv
- ⊙ Kernboring 120 mm + boring tot 2,5 m -mv
- ⊙ Kernboring 120 mm + boring tot 3,0 m -mv
- ⊙ Kernboring 120 mm + boring tot 3,5 m -mv
- ⊙ Kernboring 120 mm + boring tot 4,0 m -mv
- ⊙ Kernboring 120 mm + boring tot 4,5 m -mv
- ⊙ Kernboring 120 mm + boring tot 5,0 m -mv
- ⊙ Kernboring + gat asbestonderzoek 30x30x50 + boring tot 0,5 m -mv
- ⊙ Kernboring + gat asbestonderzoek 30x30x50 + boring tot 1,0 m -mv
- ⊙ Kernboring + gat asbestonderzoek 30x30x50 + boring tot 1,5 m -mv
- ⊙ Kernboring + gat asbestonderzoek 30x30x50 + boring tot 2,0 m -mv
- ⊙ Kernboring + gat asbestonderzoek 30x30x50 + boring tot 2,5 m -mv
- ⊙ Kernboring + gat asbestonderzoek 30x30x50 + boring tot 3,0 m -mv
- ⊙ Kernboring + gat asbestonderzoek 30x30x50 + boring tot 3,5 m -mv
- ⊙ Kernboring + gat asbestonderzoek 30x30x50 + boring tot 4,0 m -mv
- ⊙ Kernboring + gat asbestonderzoek 30x30x50 + boring tot 4,5 m -mv
- ⊙ Kernboring + gat asbestonderzoek 30x30x50 + boring tot 5,0 m -mv
- ⊙ Kernboring + gat asbestonderzoek 30x30x50 + peilbuis (diep)
- ⊙ Kernboring + gat asbestonderzoek 30x30x50 + peilbuis
- ⊙ Boring tot 0,5 m -waterbodem
- ⊙ Boring tot 1,0 m -waterbodem

## Bijlage 2b Foto's onderzoekslocatie



Foto 1.



Foto 2.

## Bijlage 2b Foto's onderzoekslocatie



Foto 3.



Foto 4.

## Bijlage 2b Foto's onderzoekslocatie



Foto 5.



Foto 6.

## Bijlage 3 Geraadpleegde bronnen

Informatiebron	Geraadpleegd (ja/nee)	Toelichting		
		Datum kaartmateriaal		Opmerkingen
<b>Informatie uit kaartmateriaal etc.</b>		Datum kaartmateriaal		Opmerkingen
Historische topografische kaart	ja	divers		-
Luchtfoto	ja	divers		-
<b>Informatie uit themakaarten</b>		Datum bron/ kaartmateriaal		Opmerkingen
Bodemkaart Nederland	ja	2018		-
Grondwaterkaart Nederland	ja	2018		-
Bodemloket.nl	ja	2018		-
<b>Informatie van eigenaar / terreingebruiker / opdrachtgever</b>		Datum uitgevoerd	Contactpersoon	Opmerkingen
Historisch gebruik locatie	ja	4 juli 2018	Dhr. A.W.C.M. Jansen	-
Huidig gebruik locatie	ja	4 juli 2018	Dhr. A.W.C.M. Jansen	-
Huidig gebruik belendende percelen (vanuit onderzoekslocatie)	ja	4 juli 2018	Dhr. A.W.C.M. Jansen	-
Toekomstig gebruik locatie	ja	4 juli 2018	Dhr. A.W.C.M. Jansen	-
Calamiteiten/resultaten voorgaande bodemonderzoeken	ja	4 juli 2018	Dhr. A.W.C.M. Jansen	-
Verhandingen/kabels en leidingen locatie	ja	4 juli 2018	Dhr. A.W.C.M. Jansen	-
<b>Informatie van gemeente</b>		Datum uitgevoerd	Contactpersoon	Opmerkingen
Archief Bouw- en woningtoezicht	ja	23 juli 2018	Mevr. A. Jenniskens- van Rijswick	-
Archief Wet milieubeheer en Hinderwet	ja	23 juli 2018	Mevr. A. Jenniskens- van Rijswick	-
Archief ondergrondse tanks	ja	23 juli 2018	Mevr. A. Jenniskens- van Rijswick	-
Archief bodemonderzoeken	ja	23 juli 2018	Mevr. A. Jenniskens- van Rijswick	-
Gemeenteambtenaar milieuzaken	ja	23 juli 2018		-
<b>Informatie uit terreininspectie</b>		Datum uitgevoerd		Opmerkingen
Historisch gebruik locatie	ja	10 juli 2018		-
Huidig gebruik locatie	ja	10 juli 2018		-
Huidig gebruik belendende percelen (vanuit onderzoekslocatie)	ja	10 juli 2018		-
Verhandingen	ja	10 juli 2018		-

## **Bijlage 4 Productcertificaat korrelmix**





NL BSB®  
Productcertificaat  
K86449/05



Uitgegeven 2017-08-01 Vervangt K86449/04  
Geldig tot Onbepaald d.d. 2016-02-01  
pagina 1 van 3

HAMWEG 6 HORST  
Recyclinggranulaat

voor ongebonden en (hydraulisch) gebonden materialen voor civieltechnische toepassingen, utiliteitsbouw en wegenbouw.

Menggranulaat 0/16 en 0/31,5 (productgroep A)

Betongranulaat 0/31,5 (productgroep A)

## Joop Rodenburg Sloopwerken & Puinrecycling B.V.

### VERKLARING VAN KIWA

Dit productcertificaat is afgegeven op basis van BRL 2506-2 "Recyclinggranulaten" d.d. 30 juni 2016, conform het Kiwa-Reglement voor Productcertificatie.

Kiwa verklaart dat:

- het gerechtvaardigd vertrouwen bestaat dat de door de certificaathouder geleverde recyclinggranulaat bij aflevering aan de in dit productcertificaat vastgelegde milieuhygiënische specificaties voldoen, mits zij zijn voorzien van het NL BSB®-merk op de wijze als aangegeven in dit certificaat.
- met in achtname van het bovenstaande, het recyclinggranulaat in zijn toepassingen voldoet aan de relevante eisen van het Besluit bodemkwaliteit.

Kiwa verklaart dat voor dit productcertificaat geen controle plaatsvindt op het gebruik in werken en op de melding- en/of informatieplicht van de gebruiker aan het bevoegd gezag.

Voor het Besluit bodemkwaliteit is dit een door de minister van Infrastructuur en Milieu erkend certificaat, indien het certificaat is opgenomen in het "Overzicht van erkende kwaliteitsverklaringen in de bouw" op de website van SBK: [www.bouwkwaliteit.nl](http://www.bouwkwaliteit.nl) en de website van Bodem+: [www.bodemplus.nl](http://www.bodemplus.nl)

Luc Leroy  
Kiwa

Advies: raadpleeg [www.kiwa.nl](http://www.kiwa.nl) om na te gaan of dit certificaat geldig is.

Kiwa Nederland B.V.  
Sir Winston Churchilllaan 273  
Postbus 70  
2280 AB RIJSWIJK  
Tel. 088 998 44 00  
Fax 088 998 44 20  
[info@kiwa.nl](mailto:info@kiwa.nl)  
[www.kiwa.nl](http://www.kiwa.nl)

Certificaathouder  
Joop Rodenburg Sloopwerken &  
Puinrecycling B.V.  
Beatrixstraat 37  
6658 EJ BENEDEN-LEEUWEN  
Tef. 0487-592498  
[info@jooprodenburg.nl](mailto:info@jooprodenburg.nl)  
[www.jooprodenburg.nl](http://www.jooprodenburg.nl)  
KvK 64895912

Breker  
Mobiële breekinstallatie 1:  
Kleemann MR 110Z Evo2  
Mobiële breekinstallatie 2:  
Kleemann MR 100Z

Afbeelding van het  
NL BSB®-merk



® is een collectief merk van  
Stichting Bouwkwaliteit

CERTIFICAAT

3411703/1

## MILIEUHYGIËNISCHE SPECIFICATIE

### Onderwerp en toepassingsgebied

Dit productcertificaat heeft betrekking op de milieuhygiënische eigenschappen van het door Joop Rodenburg Sloopwerken & Puinrecycling B.V. geproduceerde ongebonden recyclinggranulaat voor toepassing in civieltechnische toepassingen, utiliteitsbouw en wegenbouw.

Recyclinggranulaat ontstaat bij de bewerking van steenachtige afvalstoffen in een bewerkingsinstallatie. De bewerking bestaat in het algemeen uit breken en/of zeven.

### Merken en aanduidingen op de afleverdocumenten

De uitvoering van het merk is als volgt: De uitvoering van het merk is als volgt:

# NL BSB<sup>®</sup> K86449

De producten of productverpakking worden gemerkt met:

- De aanduiding NL-BSB<sup>®</sup> of het NL-BSB<sup>®</sup>-merk gevolgd door het certificaatnummer
- De naam van de certificaathouder;
- De productielocatie;
- De productiedatum of -codering.

De afleverdocumenten bevatten in ieder geval het volgende:

- De aanduiding NL-BSB<sup>®</sup> of het NL-BSB<sup>®</sup>-merk gevolgd door het certificaatnummer;
- De naam van de certificaathouder;
- De productielocatie;
- datum van levering;
- de productnaam en geleverde hoeveelheid;
- Klasse indeling: niet-vormgegeven bouwstof;
- Toepassing: [ungebonden]/[gebonden] in GWW-werken.

### Samenstelling en emissie

De gemiddelde samenstellingswaarden bepaald overeenkomstig AP 04-SB en de gemiddelde emissie bepaald overeenkomstig AP 04-U voldoen voor het beoogde toepassingsgebied aan bijlage A van de Regeling bodemkwaliteit. De emissie wordt bepaald met de kolomproef. De emissie van duurzaam vormvaste bouwstoffen mag worden bepaald met de diffusieproef.

### Gehalte aan asbest

Het recyclinggranulaat is geproduceerd in overeenstemming met de Asbestzorgvuldigheidsmodule voor [stationaire][mobiele] breekinstallaties. Het gewogen gehalte aan asbest van het recyclinggranulaat bedraagt maximaal 100 mg/kg.

## TOEPASSINGSVOORWAARDEN

- Conform de toepassing zoals aangegeven op de afleverdocumenten;
- In overeenstemming met artikel 5, 6, 7 en 33 van het Besluit bodemkwaliteit (functionaliteit, zorgplicht en herneembaarheid).

## VERWERKING

Voor recyclinggranulaten zijn verder van toepassing de condities overeenkomstig het Besluit bodemkwaliteit zoals vermeld onder Toepassingsvoorwaarden

## WENKEN VOOR DE TOEPASSER

Inspecteer bij aflevering:

- geleverd is wat is overeengekomen;
- het merk en de wijze van merken juist zijn;
- de afleveringsbon alle gegevens bevat;
- het afgegeven certificaat betrekking heeft op de geleverde partij, indien de partij niet direct van de producent is afgenomen;
- de producten geen zichtbare tekortkomingen vertonen.

Indien u op grond van het hiervoor gestelde tot afkeuring overgaat, neem dan contact op met:

- Joop Rodenburg Sloopwerken & Puinrecycling B.V
- en zo nodig met:
- Kiwa Nederland B.V.

Neem de genoemde toepassingsvoorwaarden in acht.

Ga na of en door wie melding moet worden gedaan aan het bevoegd gezag.

Overhandig het bewijsmiddel (afleverbonnen en certificaat) aan de opdrachtgever. Dit geldt niet bij levering aan natuurlijke personen anders dan in de uitoefening van beroep of bedrijf.

**WENKEN VOOR DE OPDRACHTGEVER**

Houdt het bewijsmiddel (afleverbonnen en certificaat) tenminste 5 jaar ter beschikking voor inzage door het bevoegd gezag. Dit geldt niet voor natuurlijke personen anders dan in de uitoefening van beroep of bedrijf.

**Overdracht van het certificaat aan derden**

Dit certificaat kan ook na overdracht van het granulaat aan derden als bewijsmiddel gelden. De leverancier dient dan aannemelijk te maken, dat het door de producent afgegeven certificaat daadwerkelijk betrekking heeft op het door de leverancier aan derden geleverde product.

**LIJST VAN VERMELDE DOCUMENTEN\***

Besluit bodemkwaliteit

Regeling bodemkwaliteit

AP04-SB

Accreditatieprogramma voor keuring van partijen grond, bouwstoffen en korrelvormige afvalstoffen - Onderdeel: Samenstelling Bouwstoffen (niet zijnde grond) en Afvalstoffen.

AP04-U

Accreditatieprogramma voor keuring van partijen grond, bouwstoffen en korrelvormige afvalstoffen - Onderdeel: Uitloogonderzoek.

\* Voor de juiste versie van de vermelde documenten wordt verwezen naar het laatste wijziging van de regeling Bodemkwaliteit.

