

VOORONDERZOEK

OOIJENSEWEG 22



TE BROEKHUIZENVORST



- \* Bodem
- \* Waterbodem
- \* Water
- \* Archeologie
- \* Ecologie
- \* Milieu

Bodem

# Vooronderzoek Ooijenseweg 22 te Broekhuizenvorst

<b>Opdrachtgever</b>	Beusmans en Jansen Steeg 12 5975 CE Sevenum
<b>Rapportnummer</b>	2236.001
<b>Versienummer</b>	D1
<b>Status</b>	Eindrapportage
<b>Datum</b>	17 augustus 2016
<b>Vestiging</b>	Swalmen
<b>Opsteller</b>	Ing. M.R.P. Vidal
<b>Paraaf</b>	
<b>Kwaliteitscontrole</b>	M.G.B. Ellenkamp-Paalhaar MSc.
<b>Paraaf</b>	



## *Kwaliteitszorg*

Econsultancy is lid van de Vereniging Kwaliteitsborging Bodembeheer (VKB). De VKB is een vereniging van bodemadvies- en -onderzoeksbureaus en heeft als doel kwaliteitsborging en continue verbetering van de dienstverlening van haar leden op het gebied van bodembeheer. Het VKB keurmerk geeft opdrachtgevers de zekerheid dat het uitvoerend bureau werkt conform de eisen die de VKB aan haar leden stelt op het gebied van competenties en integriteit van medewerkers en het toepassen van vigerende normen en onderzoeksprotocollen.

Econsultancy werkt volgens een dynamisch kwaliteitssysteem, zoals beschreven in het kwaliteitshandboek. Ons kwaliteitssysteem is gecertificeerd volgens de kwaliteitsborgingsnormen van de NEN-EN-ISO 9001:2008.

## *Betrouwbaarheid*

Opgemerkt wordt dat geraadpleegde bronnen niet altijd zonder fouten en volledig zijn. Daar Econsultancy voor het verkrijgen van historische informatie afhankelijk is van deze bronnen, kan Econsultancy niet instaan voor de juistheid en volledigheid van deze informatie.

## INHOUDSOPGAVE

1.	INLEIDING .....	1
2.	GERAADPLEEGDE BRONNEN.....	1
3.	AFBAKENING ONDERZOEKSLOCATIE VOORONDERZOEK .....	1
4.	GEBRUIK ONDERZOEKSLOCATIE .....	2
4.1	Historisch en huidig gebruik onderzoekslocatie .....	2
4.2	Toekomstige situatie.....	3
5.	CALAMITEITEN.....	3
6.	UITGEVOERD(E) BODEMONDERZOEK(EN) OP DE ONDERZOEKSLOCATIE.....	3
7.	BELENDENDE PERCELEN/TERREINDELEN .....	3
8.	INFORMATIE LOKALE/REGIONALE ACHTERGRONDGEHALTEN.....	3
9.	BODEMOPBOUW EN GEOHYDROLOGIE .....	4
9.1	Bodemopbouw.....	4
9.2	Geohydrologie .....	4
10.	TERREININSPECTIE .....	4
11.	SAMENVATTING EN CONCLUSIES .....	5

### BIJLAGEN:

1. - Topografische ligging van de locatie
- 2a. - Locatieschets
- 2b. - Foto's onderzoekslocatie
3. - Geraadpleegde bronnen

## **1. INLEIDING**

Econsultancy heeft van Beusmans en Jansen opdracht gekregen voor het uitvoeren van een vooronderzoek aan de Ooijenseweg 22 te Broekhuizen vorst.

Het onderzoek is uitgevoerd in het kader van voorgenomen bestemmingsplanwijziging.

Het vooronderzoek heeft tot doel te bepalen of er aanleiding bestaat voor het uitvoeren van een bodemonderzoek conform de NEN 5740, door middel van een archiefonderzoek, een interview met de eigenaar/gebruiker en een terreininspectie.

Het vooronderzoek is verricht conform de NEN 5725:2009 "Bodem - Landbodem - Strategie voor het uitvoeren van vooronderzoek bij verkennend en nader onderzoek".

## **2. GERAADPLEEGDE BRONNEN**

De informatie over de onderzoekslocatie is gebaseerd op de bij de gemeente Horst aan de Maas aanwezige informatie (contactpersoon mevrouw E. Zacholi), informatie verkregen van opdrachtgever (contactpersoon mevrouw J.C.M.G. Beusmans) en informatie verkregen uit de op 11 augustus 2016 uitgevoerde terreininspectie.

Van de locatie en de directe omgeving zijn uit verschillende informatiebronnen gegevens verzameld over:

- het historische, huidige en toekomstige gebruik;
- eventuele calamiteiten;
- eventueel eerder uitgevoerde bodemonderzoeken;
- de bodemopbouw en geohydrologie;
- verhardingen, kabels en leidingen.

Bijlage 3 geeft een overzicht van de geraadpleegde bronnen.

## **3. AFBAKENING ONDERZOEKSLOCATIE VOORONDERZOEK**

Het vooronderzoek omvat de onderzoekslocatie en direct hieraan grenzende terreindelen binnen een afstand van 25 meter.

De onderzoekslocatie ( $\pm 7.000 \text{ m}^2$ ) ligt aan de Ooijenseweg 22, circa 0,4 kilometer ten noorden van de kern van Broekhuizen vorst (zie bijlage 1) en is kadastraal bekend gemeente Broekhuizen, sectie D, nummers 518 en 955.

Volgens het Actueel Hoogtebestand Nederland bevindt het maaiveld zich op een hoogte van circa 17 m +NAP en zijn de coördinaten van de onderzoekslocatie  $X = 208.485$   $Y = 390.285$ .

## 4. GEBRUIK ONDERZOEKSLOCATIE

### 4.1 Historisch en huidig gebruik onderzoekslocatie

Volgens historisch kaartmateriaal uit de periode 1900 - 2015 was de locatie, alsmede de omgeving ervan, destijds in agrarisch gebruik en werd extensief bebouwd (zie figuur 1). Tot op heden is dit gebruik van de onderzoekslocatie niet wezenlijk veranderd.

**Figuur 1. Uitsneden historisch kaartmateriaal**

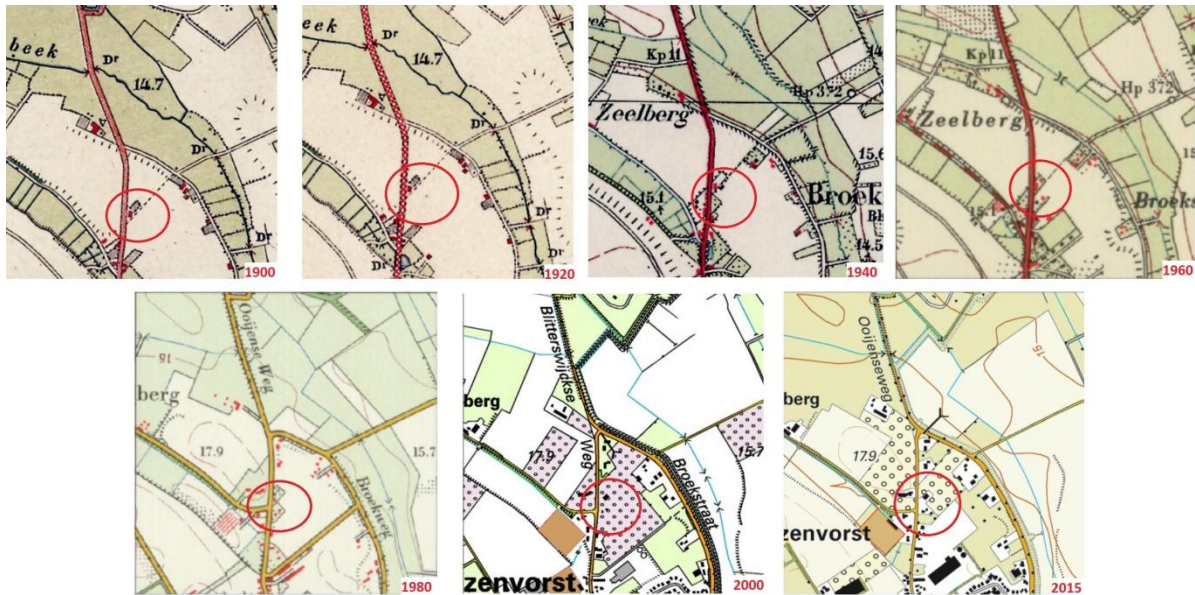

De onderzoekslocatie is deels bebouwd met twee loodsen ( $\pm 280 \text{ m}^2$  en  $\pm 55 \text{ m}^2$ ) en een woning ( $\pm 75 \text{ m}^2$ ). Het terreindeel tussen de loods (nr. 22a) en de openbare weg is deels voorzien van *een semi-verhardingslaag, bestaande uit gebroken puin* en deels voorzien van een klinkerverharding. Het overige terreindeel is deels in gebruik als siertuin, dan wel groenvoorziening ( $\pm 3.275 \text{ m}^2$ ) en deels als landbouwgrond ( $\pm 3.315 \text{ m}^2$ ). In bijlage 2a is de huidige situatie op een locatieschets weergegeven. Bijlage 2b bevat enkele foto's van de onderzoekslocatie.

In het verleden is op de onderzoekslocatie, hoofdzakelijk ter plaatse van Ooijenseweg 22a, een rozenkwekerij aanwezig geweest. In 1994 is een melding in het kader van het Besluit Akkerbouwbedrijven ingediend. Hieruit blijkt, dat er in het verleden 2 open loodsen en 1 opslag- en werkloods ter plaatse van de Ooijenseweg 22a hebben gestaan. In 1 van de open loodsen heeft *opslag van diesel plaatsgevonden in een bovengrondse opslagtank met een inhoud van 600 liter*. De bovengrondse tank was voorzien van een lekbakvoorziening. Ter plaatse van de opslag- en werkloods heeft *opslag plaatsgevonden van bestrijdingsmiddelen*. Op 5 januari 1995 is op de locatie Ooijenseweg 22 een milieucontrole uitgevoerd. Destijds is geconstateerd dat onder de vloeibare bestrijdingsmiddelen zich geen vloeistofdichte lekbakken bevonden. Wanneer de bedrijfsmatige activiteiten van de rozenkwekerij zijn beëindigd en wanneer de opstallen zijn gesloopt, is vooralsnog onbekend.

In 2006 is door Thyssen plafondconstructies een melding gedaan in het kader van het Besluit Opslag- en transportbedrijven milieubeheer voor het oprichten van een inrichting. Binnen de inrichting vinden geen bodembedreigende activiteiten plaats.

Er zijn, vooralsnog, geen aanwijzingen gevonden, die aanleiding geven een asbestverontreiniging op de locatie te verwachten.

#### **4.2 Toekomstige situatie**

De initiatiefnemer is voornemens de huidige bestemming (agrarische bouwkaavel) te wijzigen naar een woonbestemming.

### **5. CALAMITEITEN**

Voor zover bij de opdrachtgever bekend hebben zich op de onderzoekslocatie in het verleden geen calamiteiten met een bodembedreigend karakter voorgedaan. Ook uit informatie van de gemeente Horst aan de Maas blijkt niet dat er zich in het verleden bodembedreigende calamiteiten hebben voorgedaan.

### **6. UITGEVOERD(E) BODEMONDERZOEK(EN) OP DE ONDERZOEKSLOCATIE**

Op de onderzoekslocatie zijn, voor zover bekend, geen bodemonderzoeken uitgevoerd.

### **7. BELENDEDE PERCELEN/TERREINDELEN**

De onderzoekslocatie is gelegen in het buitengebied van Broekhuizenvorst. In bijlage 3 zijn de geraadpleegde informatiebronnen voor de omliggende terreindelen en belendende percelen binnen 25 meter van de onderzoekslocatie opgenomen. Het bodemgebruik van de omliggende terreindelen is als volgt:

- aan de noordzijde bevinden zich percelen met een agrarische functie;
- aan de oostzijde bevinden zich percelen met een agrarische functie;
- aan de zuidzijde bevindt zich deels een perceel behorende bij een transportbedrijf (JvL) en deels een woonboerderij;
- aan de westzijde bevindt zich een openbare weg (Ooijenseweg).

De huidige eigenaar van de onderzoekslocatie is niets bekend omtrent potentieel bodembedreigende activiteiten op aangrenzende percelen. Er vinden geen (zware) industriële activiteiten in de directe omgeving van de onderzoekslocatie plaats.

Uit de verzamelde informatie blijkt dat er op de aangrenzende percelen geen bodemverontreinigingen zijn te verwachten.

### **8. INFORMATIE LOKALE/REGIONALE ACHTERGRONDGEHALTEN**

Regionaal komen verhoogde concentraties van metalen in het grondwater voor. De provincie Limburg heeft specifieke beleidslijnen geformuleerd met betrekking tot deze regionaal verhoogde concentraties van metalen in het grondwater (zie "Beleidskader bodem 2010", vastgesteld door Gedeputeerde Staten van Limburg op 28 september 2010).

## 9. BODEMOPBOUW EN GEOHYDROLOGIE

### 9.1 Bodemopbouw

De originele bodem bestaat volgens de digitale bodemkaart van Nederland uit een hoge bruine enkeerdgrond, die volgens de Stichting voor Bodemkartering voornamelijk is opgebouwd uit lemig fijn zand. De afzettingen, waarin deze bodem is ontstaan, behoren geologisch gezien tot de Formatie van Boxtel.

### 9.2 Geohydrologie

Tectonisch gezien ligt de onderzoekslocatie in de Slenk van Venlo. Deze slenk wordt aan de zuidwestzijde begrensd door de Tegelenbreuk en aan de noordoostzijde door de Grensbreuk. Beide breuken zijn noordwest-zuidoost gericht.

Het eerste watervoerend pakket heeft een dikte van  $\pm 13$  m en wordt gevormd door de Formatie van Beegden. Op deze formatie liggen de fijnzandige, matig goed doorlatende dekzandafzettingen, behorende tot de Formatie van Boxtel, met een dikte van  $\pm 2$  m. Het eerste watervoerend pakket wordt aan de onderzijde begrensd door de Kiezeloolietformatie.

De gemiddelde stand van het freatisch grondwater bedraagt  $\pm 13$  m +NAP, waardoor het grondwater zich op  $\pm 4$  m -mv zou bevinden. Het water van het eerste watervoerend pakket stroomt volgens de isohypsenkaart van de Dienst Grondwaterverkenning van TNO, kaartblad 52 Oost/West, 1978 (schaal 1:50.000), in noordoostelijke richting.

Er liggen geen pompstations in de buurt van de onderzoekslocatie die van invloed zouden kunnen zijn op de grondwaterstroming ter plaatse van de onderzoekslocatie. De onderzoekslocatie ligt niet in een grondwaterbeschermings- en/of grondwaterwingebied.

## 10. TERREININSPECTIE

Op 11 augustus 2016 is er een terreininspectie uitgevoerd. Deze is gericht op de identificatie van bronnen, die mogelijk hebben geleid of kunnen leiden tot een grond- en/of grondwaterverontreiniging.

De tijdens de terreininspectie aangetroffen situatie komt overeen met de locatiegegevens, zoals deze zijn opgenomen in hoofdstuk 4.

Op het voorterrein van de Ooijensweg 22a is een semi-verhardingslaag waargenomen bestaande uit gebroken puin (zie figuur). Vooral nog is zowel de afkomst, alsmede de aanlegperiode van deze semi-verhardingslaag niet bekend.



Er zijn van zowel de voormalige bovengrondse opslagtank als de voormalige bestrijdingsmiddelenkast, voor zover mogelijk, geen aanwijzingen waargenomen of deze voormalige potentiële bodembedreigende (bedrijfsmatige) activiteiten geleid hebben tot een potentiële bodemverontreiniging.

Verder zijn er op de onderzoekslocatie geen aanvullende mogelijke bronnen voor een grond- en/of grondwaterverontreiniging aangetroffen.

## 11. SAMENVATTING EN CONCLUSIES

Econsultancy heeft in opdracht van Beusmans en Jansen een vooronderzoek uitgevoerd aan de Ooijenseweg 22 te Broekhuizenforst.

Het onderzoek is uitgevoerd in het kader van voorgenomen bestemmingsplanwijziging.

Uit het vooronderzoek blijkt, dat er binnen de onderzoekslocatie plaatselijk sprake is van voormalige en/of huidige bodembelasting op de locatie, waardoor het vermoeden van bodemverontreiniging aanwezig is.

Op basis van de onderzoeksresultaten van het vooronderzoek zijn, op basis van voormalige (bedrijfsmatige) activiteiten en/of huidige bodembelasting, een drietal verdachte deellocaties geïdentificeerd. De geïdentificeerde deellocaties binnen de onderzoekslocatie zijn:

- voormalige bovengrondse dieseltank;
- voormalige bestrijdingsmiddelenkast;
- gebroken puinverharding.

Verwacht wordt, dat er verspreid over de locatie wisselende gehalten aan verontreinigende stoffen voorkomen. De verwachte verontreinigende stoffen voor deze situatie zijn zware metalen, PAK, bestrijdingsmiddelen, minerale olie en/of asbest.

Econsultancy adviseert de onderzoekslocatie conform de in onderstaande tabel omschreven onderzoeksopzet te onderzoeken. Voorafgaand aan de werkzaamheden adviseert Econsultancy het onderzoeksvoorstel door het bevoegd gezag (gemeente Horst aan de Maas) goed te laten keuren.

**Tabel 1. Onderzoeksvoorstel**

Deellocatie	Oppervlakte	Strategie	Veldwerk		Analyses	
			Boringen / peilbuizen / asbestgaten	Verharding	Grond	Grondwater
A: voormalige bovengrondse dieseltank	<10 m <sup>2</sup>	VEP	1 (peilbuis)	braak	minerale olie (1x) (*C)	minerale olie en vluchtige aromaten (1x)
B: voormalige bestrijdingsmiddelenkast	<10 m <sup>2</sup>	VEP	3 (1,0 m -mv) (*D)	gebroken puin (*A)	bestrijdingsmiddelen (1x) (*C)	-
C: gebroken puinverharding	< 500 m <sup>2</sup>	VED-HE	3 (1,0 m -mv) 1 (2,0 m -mv) 1 (peilbuis)  5 (asbestgaten) (*E)	gebroken puin (*A)	standaardpakket (2x) (*B)  asbest in puin (1x)	standaardpakket (1x)
(*A) Door deze verharding dient te worden geboord (*B) 1 x analyse van de verdachte laag, 1 x analyse van de onverdachte ondergrond; Inclusief organische stof en lutum (*C) Inclusief organische stof (*D) Peilbuis en analysegrondwater in combinatie met deellocatie C (*E) De gaten ten behoeve van het verkennend onderzoek asbest in bodem hebben een afmeting van 0,3 x 0,3 x 0,5 m.						

### Onderzoeksstrategieën volgens NEN-5740:

VEP : Verdacht, plaatselijke bodembelasting, uitgezonderd ondergrondse opslagtanks  
 VED-HE : Verdacht, diffuse bodembelasting, heterogene verontreiniging

Econsultancy  
 Swalmen, 17 augustus 2016



## Bijlage 1 Topografische ligging van de locatie



Schaal 1:25.000  
Deze kaart is noordgericht

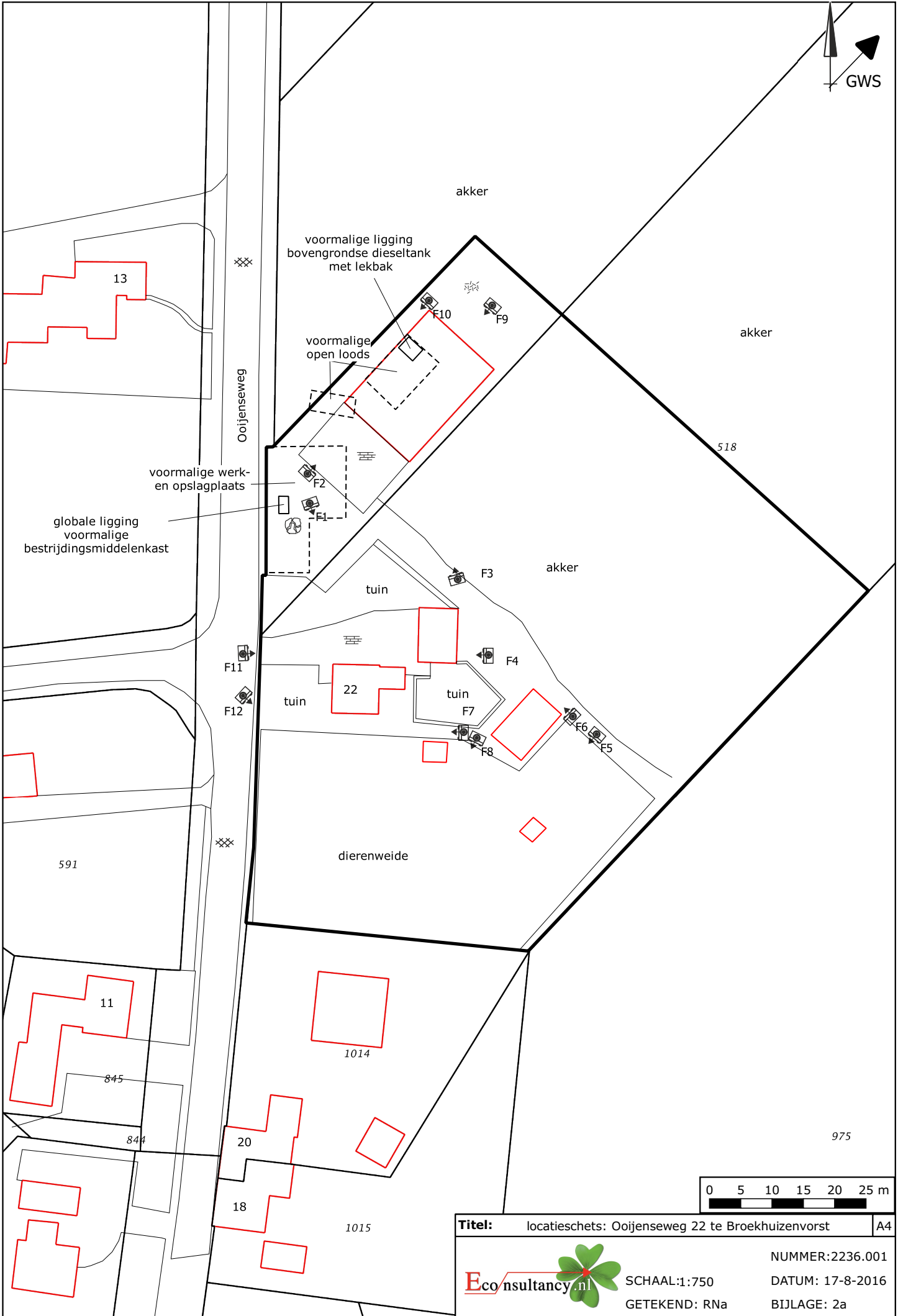
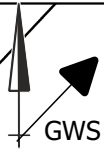

<b>Titel:</b>	locatieschets: Ooijenseweg 22 te Broekhuizenvorst	A4
	SCHAAL: 1:750	NUMMER: 2236.001
	GETEKEND: RNA	DATUM: 17-8-2016
		BIJLAGE: 2a

# Legenda

Boringen	
Omschrijving	Symbol
Boring tot 0,5 m -mv	
Boring tot 1,0 m -mv	
Boring tot 1,5 m -mv	
Boring tot 2,0 m -mv	
Boring tot 2,5 m -mv	
Boring tot 3,0 m -mv	
Boring tot 3,5 m -mv	
Boring tot 4,0 m -mv	
Boring tot 4,5 m -mv	
Boring tot 5,0 m -mv	
Peilbuis	
Peilbuis (diep)	
Voorgaande boring tot 0,5 m -mv	
Voorgaande boring tot 1,0 m -mv	
Voorgaande boring tot 1,5 m -mv	
Voorgaande boring tot 2,0 m -mv	
Voorgaande boring tot 2,5 m -mv	
Voorgaande boring tot 3,0 m -mv	
Voorgaande boring tot 3,5 m -mv	
Voorgaande boring tot 4,0 m -mv	
Voorgaande boring tot 4,5 m -mv	
Voorgaande boring tot 5,0 m -mv	
Voorgaande peilbuis	
Voorgaande peilbuis (diep)	
Kernboring 80 mm	
Kernboring 120 mm + boring tot 0,5 m -mv	
Kernboring 120 mm + boring tot 1,0 m -mv	
Kernboring 120 mm + boring tot 1,5 m -mv	
Kernboring 120 mm + boring tot 2,0 m -mv	
Kernboring 120 mm + boring tot 2,5 m -mv	
Kernboring 120 mm + boring tot 3,0 m -mv	
Kernboring 120 mm + boring tot 3,5 m -mv	
Kernboring 120 mm + boring tot 4,0 m -mv	
Kernboring 120 mm + boring tot 4,5 m -mv	
Kernboring 120 mm + boring tot 5,0 m -mv	
Kernboring 120 mm	

Boringen	
Omschrijving	Symbol
Asbestgat 30x30x50	
Asbestgat 30x30x50 + boring tot 0,5 m -mv	
Asbestgat 30x30x50 + boring tot 1,0 m -mv	
Asbestgat 30x30x50 + boring tot 1,5 m -mv	
Asbestgat 30x30x50 + boring tot 2,0 m -mv	
Asbestgat 30x30x50 + boring tot 2,5 m -mv	
Asbestgat 30x30x50 + boring tot 3,0 m -mv	
Asbestgat 30x30x50 + boring tot 3,5 m -mv	
Asbestgat 30x30x50 + boring tot 4,0 m -mv	
Asbestgat 30x30x50 + boring tot 4,5 m -mv	
Asbestgat 30x30x50 + boring tot 5,0 m -mv	
Asbestgat 30x30x50 + peilbuis	
Asbestgat 30x30x50 + peilbuis (diep)	
Asbestgat 100x100x50	
Asbestgat 100x100x50 + boring tot 0,5 m -mv	
Asbestgat 100x100x50 + boring tot 1,0 m -mv	
Asbestgat 100x100x50 + boring tot 1,5 m -mv	
Asbestgat 100x100x50 + boring tot 2,0 m -mv	
Asbestgat 100x100x50 + boring tot 2,5 m -mv	
Asbestgat 100x100x50 + boring tot 3,0 m -mv	
Asbestgat 100x100x50 + boring tot 3,5 m -mv	
Asbestgat 100x100x50 + boring tot 4,0 m -mv	
Asbestgat 100x100x50 + boring tot 4,5 m -mv	
Asbestgat 100x100x50 + boring tot 5,0 m -mv	
Asbestgat 100x100x50 + peilbuis	
Asbestgat 100x100x50 + peilbuis (diep)	
Kernboring + asbestgat 30x30 + Boring tot 0,5 m -mv +	
Kernboring + asbestgat 30x30 + Boring tot 1,0 m -mv +	
Kernboring + asbestgat 30x30 + Boring tot 1,5 m -mv +	
Kernboring + asbestgat 30x30 + Boring tot 2,0 m -mv +	
Kernboring + asbestgat 30x30 + Boring tot 2,5 m -mv +	
Kernboring + asbestgat 30x30 + Boring tot 3,0 m -mv +	
Kernboring + asbestgat 30x30 + Boring tot 3,5 m -mv +	
Kernboring + asbestgat 30x30 + Boring tot 4,0 m -mv +	
Kernboring + asbestgat 30x30 + Boring tot 4,5 m -mv +	
Kernboring + asbestgat 30x30 + Boring tot 5,0 m -mv +	
Kernboring + asbestgat 30x30 + peilbuis	
Kernboring + asbestgat 30x30 + peilbuis (diep)	

Symbolen	
Omschrijving	Symbol
Asfalt	
Beton	
Boom	
Bos	
Braak	
Depothoogte	
Fotoname	
Mangat	
Gras	
Grind	
Haag	
Klinker	
Oliefetafscheider	
Ontgravingsdiepte	
Ontluchtingspunt	
Onverhard	
Parkeerplaats	
Pomp	
Puinverharding	
Sleuf 200x40x50cm	
Spoorbaan	
Stelconplaat	
Struik	
Talud	
Tegel	
Vloestofdichte vloer	
Vulpunt	
Water	
Zeshoek tegel	
Zinkput	
Asbestverdacht plaatmateriaal op maaiveld	
Hekwerk	
Toekomstige bebouwing	
Voormalige bebouwing	
Bebouwing	
Locatiegrens	

Verontreiniging	
Omschrijving	Symbol
Ontgravingsvak	
Niet verontreinigd	
AW/S-waarde contour	
T-waarde contour	
I-waarde contour	
Niet verontreinigd	
Licht verontreinigd	
Matig verontreinigd	
Sterk verontreinigd	
Verspreiding verontreiniging onbekend	

## Bijlage 2b Foto's onderzoekslocatie



Foto 1.



Foto 2.

## Bijlage 2b Foto's onderzoekslocatie



Foto 3.



Foto 4.

## Bijlage 2b Foto's onderzoekslocatie



Foto 5.



Foto 6.

## Bijlage 2b Foto's onderzoekslocatie



Foto 7.



Foto 8.

## Bijlage 2b Foto's onderzoekslocatie



Foto 9.



Foto 10.



## Bijlage 2b Foto's onderzoekslocatie



Foto 11.



Foto 12.

## Bijlage 3 Geraadpleegde bronnen

Informatiebron	Geraadpleegd (ja/nee)	Toelichting		
		Datum kaartmateriaal		Opmerkingen
<b>Informatie uit kaartmateriaal etc.</b>		Datum kaartmateriaal		Opmerkingen
Historische topografische kaart	ja	divers		-
Luchtfoto	ja	divers		-
<b>Informatie uit themakaarten</b>		Datum bron/ kaartmateriaal		Opmerkingen
Bodemkaart Nederland	ja	2016		-
Grondwaterkaart Nederland	ja	1978		-
Bodemloket.nl	ja	2016		-
<b>Informatie van eigenaar / terreingebruiker / opdrachtgever</b>		Datum uitgevoerd	Contactpersoon	Opmerkingen
Historisch gebruik locatie	ja	15 juli 2016	Mr. J.C.M.G Beusmans	-
Huidig gebruik locatie	ja	15 juli 2016	Mr. J.C.M.G Beusmans	-
Huidig gebruik belendende percelen (vanuit onderzoekslocatie)	ja	15 juli 2016	Mr. J.C.M.G Beusmans	-
Toekomstig gebruik locatie	ja	15 juli 2016	Mr. J.C.M.G Beusmans	-
Calamiteiten/resultaten voorgaande bodemonderzoeken	ja	15 juli 2016	Mr. J.C.M.G Beusmans	-
Verhandingen/kabels en leidingen locatie	ja	15 juli 2016	Mr. J.C.M.G Beusmans	-
<b>Informatie van gemeente</b>		Datum uitgevoerd	Contactpersoon	Opmerkingen
Archief Bouw- en woningtoezicht	ja	25 juli 2016	Mevr. E. Zacholi	-
Archief Wet milieubeheer en Hinderwet	ja	25 juli 2016	Mevr. E. Zacholi	-
Archief ondergrondse tanks	ja	25 juli 2016	Mevr. E. Zacholi	-
Archief bodemonderzoeken	ja	25 juli 2016	Mevr. E. Zacholi	-
Gemeenteambtenaar milieuzaken	ja	25 juli 2016	Mevr. E. Zacholi	-
<b>Informatie uit terreininspectie</b>		Datum uitgevoerd		Opmerkingen
Historisch gebruik locatie	ja	11 augustus 2016		-
Huidig gebruik locatie	ja	11 augustus 2016		-
Huidig gebruik belendende percelen (vanuit onderzoekslocatie)	ja	11 augustus 2016		-
Verhandingen	ja	11 augustus 2016		-



**Econsultancy is een onafhankelijk adviesbureau.** Wij bieden realistisch advies en concrete oplossingen voor milieuvraagstukken en willen daarmee een bijdrage leveren aan een duurzaam en verantwoord gebruik van onze leefomgeving.

#### **Diensten**

Wij kunnen u van dienst zijn met een uitgebreid scala aan onderzoeken op het gebied van bodem, waterbodem, water, archeologie, ecologie en milieu. Op [www.econsultancy.nl](http://www.econsultancy.nl) vindt u uitgebreide informatie over de verschillende onderzoeken.

#### **Werkwijze**

Inzet en professionele betrokkenheid kenmerkt onze diensten. De verantwoordelijke projectleider is het eenduidige aanspreekpunt voor de klant en draagt zorg voor alle aspecten van het project: kwaliteit, tijd, geld, communicatie en organisatie. De kernwaarden deskundig, vertrouwd, betrokken, flexibel, zorgvuldig en vernieuwend zijn een belangrijke leidraad in ons handelen.

#### **Kennis**

Het deskundig begeleiden van onze opdrachtgevers vraagt om betrokkenheid bij en kennis van de bedoelingen van de opdrachtgever. Het vereist ook gedegen en actuele vakinhoudelijke kennis. Alle beschikbare kennis wordt snel en effectief ingezet. De medewerkers vormen ons belangrijkste kapitaal. Persoonlijke en inhoudelijke ontwikkeling staat centraal want het werk vraagt steeds om nieuwe kennis en nieuwe verantwoordelijkheden.

#### **Creativiteit**

Onze medewerkers zijn in staat om buiten de geijkte kaders een oplossing te zoeken met in achtneming van de geldende wet- en regelgeving. Oplossingen die bedoeld zijn om snel en efficiënt het doel van de opdrachtgever te bereiken.

#### **Kwaliteit**

Er wordt continue gestreefd naar het verhogen van de professionaliteit van de dienstverlening. Het leveren van diensten wordt intern op een dusdanige wijze georganiseerd dat het gevraagde resultaat daadwerkelijk op een zo effectief en efficiënt mogelijke wijze wordt voortgebracht. Hierbij staat de klanttevredenheid centraal. Het kwaliteitssysteem van Econsultancy voldoet aan de NEN-EN-ISO 9001: 2008. Tevens is Econsultancy gecertificeerd voor diverse protocollen en beoordelingsrichtlijnen.

#### **Opdrachtgevers**

Econsultancy heeft sinds haar oprichting in 1996 al meer dan tienduizend projecten uitgevoerd. Projecten in opdracht van particulier tot de Rijksoverheid, van het bedrijfsleven tot non-profit organisaties. De projecten kennen een grote diversiteit en hebben in sommige gevallen uitsluitend een onderzoekend karakter en zijn in andere gevallen meer adviserend. Steeds vaker wordt onderzoek binnen meerdere disciplines door onze opdrachtgevers verlangd. Onze medewerkers zijn in staat dit voor de opdrachtgever te coördineren en zelf (deel)onderzoeken uit te voeren. Ter illustratie van de veelvoud en veelzijdigheid van de projecten in de werkvelden bodem, waterbodem, ecologie, archeologie, water, geluid en milieu kunnen uitgebreide referentielijsten worden verschaft.

#### **Vestiging Limburg**

Rijksweg Noord 39  
6071 KS Swalmen  
Tel. 0475 - 504961  
[Swalmen@econsultancy.nl](mailto:Swalmen@econsultancy.nl)

#### **Vestiging Gelderland**

Fabriekstraat 19c  
7005 AP Doetinchem  
Tel. 0314 - 365150  
[Doetinchem@econsultancy.nl](mailto:Doetinchem@econsultancy.nl)

#### **Vestiging Brabant**

Rapenstraat 2  
5831 GJ Boxmeer  
Tel. 0485 - 581818  
[Boxmeer@econsultancy.nl](mailto:Boxmeer@econsultancy.nl)



E-MAIL  
info@  
econsultancy.nl  
INTERNET  
econsultancy.nl

