

**VERKENNEND MILIEUKUNDIG
BODEMONDERZOEK KLAVER 8**

GEMEENTE HORST AAN DE MAAS
DEVELOPMENT COMPANY GREENPORT VENLO

7 maart 2013
076963707:0.5 - Definitief
B02012.000354.0300



Inhoud

1	Inleiding	3
1.1	Aanleiding.....	3
1.2	Aanpak.....	4
1.3	Werkzaamheden.....	5
1.4	Afbakening.....	5
1.5	Leeswijzer.....	6
2	Opzet en uitvoering van het onderzoek	7
2.1	Hypothese en onderzoeksopzet.....	7
2.2	Uitvoering veldwerk.....	8
2.3	Uitvoering analyses.....	8
2.4	Kwaliteitsborging.....	9
3	Resultaten	11
3.1	Bodemopbouw en grondwater.....	11
3.2	Veldwaarnemingen.....	12
3.2.1	Waarnemingen terreininspectie.....	12
3.2.2	Bodem.....	12
3.2.3	Asbest.....	12
3.2.4	Waterbodem.....	12
3.2.5	Grondwater.....	13
3.3	Laboratoriumonderzoek en toetsing.....	14
3.3.1	Grond.....	14
3.3.2	Waterbodem.....	15
3.3.3	Grondwater.....	15
3.4	Toetsing hypothese.....	17
4	Samenvatting, conclusies en aanbevelingen	19
4.1	Samenvatting uitgevoerd onderzoek.....	19
4.2	Conclusies.....	19
4.3	Aanbevelingen.....	20
Bijlage 1	Ligging onderzoekslocatie	21
Bijlage 2	Boorstaten	23
Bijlage 3	Analysecertificaten	25
Bijlage 4	Toetsing van de analyseresultaten	27
Bijlage 5	Toelichting op het toetsingskader	29
Bijlage 6	Verklaring onafhankelijkheid (Kwalibo)	31

Bijlage 7	Tekening: Situatie boringen en peilbuizen.....	33
Colofon	35

1 Inleiding

1.1 AANLEIDING

Ten noorden van Venlo ligt het geografische hart van het gebied Klavertje 4 / Greenport Venlo (Klavertje 4-gebied) waarvoor in 2012 een structuurvisie is vastgesteld. In dit gebied zal nieuwe bedrijvigheid worden gerealiseerd in verschillende deelgebieden, zogenaamde klavers. Klaver 8 maakt onderdeel uit van het gebied Klavertje 4.

Het plangebied van Klaver 8 bevat de klaverbladen 8a1 en 8b op het grondgebied van Horst aan de Maas. Klaverblad 8a2 (gemeente Peel en Maas) behoort volgens de structuurvisie wel tot Klaver 8, maar wordt in het bestemmingsplan niet meegenomen. De westelijke grens van het plangebied houdt rekening met de eventueel benodigde verlenging van de Greenportlane naar de A67.

Aan de noordzijde wordt het plangebied begrensd door de Venloseweg. Aan de oost- en zuidzijde vormt de gemeentegrens de plangrens. Er wordt een bestemmingsplan en milieueffectrapportage (MER) opgesteld voor het gedeelte van Klaver 8 gelegen op grondgebied van de gemeente Horst aan de Maas. Ten behoeve van het MER en het bestemmingsplan is een verkennend bodemonderzoek uitgevoerd. In deze rapportage wordt met het plangebied Klaver 8 bedoeld het gedeelte van Klaver 8 gelegen in Horst aan de Maas. De begrenzing en invulling van het plangebied is in afbeelding 1 aangegeven.

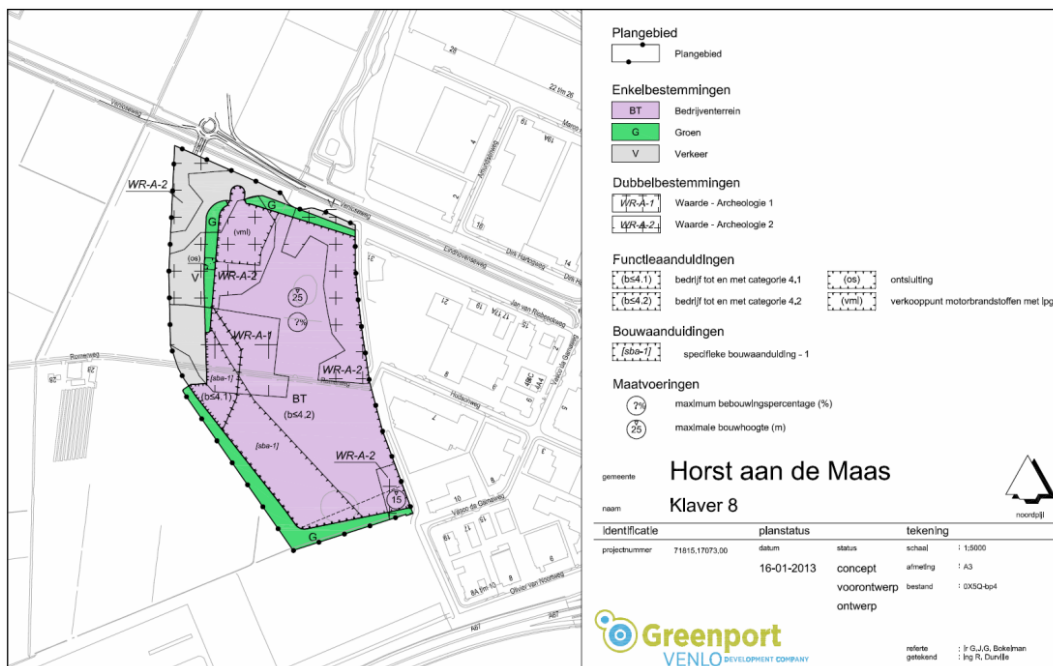

Afbeelding 1 Plangebied Klaver 8 (concept 18 januari 2013)

Het bestemmingsplan voor Klaver 8 zal ruimte bieden aan:

- een full-service tankstation met LPG/LNG/CNG, inclusief shop en horeca;
- een full-service vrachtwagenparkeerterrein, inclusief beveiliging, communicatiefaciliteiten, sanitaire voorzieningen en dergelijke;
- uitbreiding in Klaver 8 van reeds bestaande bedrijven in Trade Port West.

Conform de Structuurvisie Klavertje 4-gebied wordt (op termijn) een doorontwikkeling van geheel Klaver 8 naar bedrijventerrein voorzien. In het MER worden de mogelijkheden hiervoor onderzocht.

Het tankstation met horeca wordt in de noordwest hoek van het plangebied gerealiseerd. Hiervoor is reeds een omgevingsvergunning aangevraagd. Besluitvorming over deze omgevingsvergunning vindt geïntegreerd met de besluitvorming van het bestemmingsplan voor Klaver 8 plaats. In het overige deel van Klaver 8 worden mogelijkheden geboden voor vestiging van een vrachtwagenparkeerterrein en uitbreiding vanuit Trade Port West door reeds bestaande bedrijven. Als op basis van het marktbehoefte-onderzoek voldoende marktbehoefte aanwezig is zal het bestemmingsplan ook ruimte bieden aan (nieuw)vestiging van andere bedrijven.

Het zuidwestelijke deel van het plangebied is gereserveerd voor een mogelijke aanleg van de Verlengde Greenportlane. Hier mag geen bebouwing worden gerealiseerd binnen het bestemmingsplan, zodat deze zone in de toekomst voor dit infrastructurele doel ingevuld kan worden.

De toekomstige invulling valt onder het gebruik dat binnen de bodemfunctieklassenkaart van de gemeente Horst aan de Maas als de bodemfunctie 'Industrie' kan worden beschouwd.

Het doel van het verkennend bodemonderzoek is aan te tonen dat op de locatie redelijkerwijs gesproken geen verontreinigende stoffen aanwezig zijn in de grond of in het freatisch grondwater in gehalten boven de achtergrondwaarde of streefwaarde, c.q. te bevestigen dat (bepaalde delen van) de locatie verontreinigd zijn met de verwachte stoffen (Bron: NEN 5740).

Daarnaast is er ter plaatse van twee bestaande poelen in het onderzoeksgebied een waterbodemonderzoek conform NEN 5720 uitgevoerd. Het doel van het verkennend waterbodemonderzoek is het bepalen van de milieuhygiënische kwaliteit van de waterbodem.

1.2 AANPAK

Het verkennend milieukundig bodemonderzoek is vooraf gegaan door een vooronderzoek (Vooronderzoek bodemkwaliteit Klaver 8, ARCADIS, projectnummer B02012.000354.0100, kenmerk 076734515:0.8, datum 18 januari 2013) volgens NEN 5725 (Strategie voor het uitvoeren van vooronderzoek bij verkennend en nader onderzoek, Nederlands Normalisatie-instituut, 2009).

Het verkennend waterbodemonderzoek is voorafgegaan door een vooronderzoek volgens NEN 5717 (Bodem - waterbodem - Strategie voor het uitvoeren van vooronderzoek bij verkennend en nader onderzoek, Nederlands Normalisatie-instituut, 2009).

Op basis van de informatie uit het vooronderzoek wordt een onderzoekshypothese geformuleerd. Afhankelijk van eventuele aanwijzingen over de aanwezigheid van een bodemverontreiniging wordt een locatie geclassificeerd als "verdacht" of "onverdacht". Op basis van deze classificatie wordt een hypothese geformuleerd, welke vervolgens aan de hand van de onderzoeksresultaten wordt getoetst.

Bij een onderzoek op een “onverdachte” locatie wordt de hypothese getoetst dat er geen verontreiniging aanwezig is, bij een onderzoek van een verdachte locatie wordt de hypothese getoetst dat wel een (specifieke) verontreiniging aanwezig is.

1.3 WERKZAAMHEDEN

De regionale ligging van de onderzochte locatie is weergegeven in bijlage 1. Het plangebied is globaal omsloten door de Venloseweg (noordzijde) en de Siberiëweg (zuidzijde) en aan de oostzijde door het bedrijventerrein Trade Port West. De percelen die tot de onderzoekslocatie behoren zijn kadastraal bekend zijn gemeente Sevenum, sectie U, nummers 4 (ged.), 5 (ged.), 8, 20 (ged.), 321, 397 (ged.), 405 (ged.), 407, 410 (ged.), 419 (ged.) en 421. Het onderzoeksgebied is op tekening weergegeven in bijlage 7. Op het moment van onderzoek was niet duidelijk of de Romerweg die door het plangebied heen loopt al dan niet blijft bestaan. Op grond van cultuurhistorie is geadviseerd dit lijnelement te behouden en waar mogelijk te versterken. Op basis van het bovenstaande maakt het perceel van de openbare weg inclusief de bermen, dat kadastraal bekend is gemeente Sevenum, sectie U, nummers 324, geen onderdeel uit van de onderzoekslocatie.

Daarnaast zijn de twee voormalig bebouwde percelen met als oude adresaanduidingen Romerweg 23 en Romerweg 34 tijdens het vooronderzoek aangeduid als asbestverdachte percelen. Deze zijn niet meegenomen tijdens het onderhavige verkennend bodemonderzoek, maar zijn separaat onderzocht. De in bijlage 7 gearceerde gedeelten van de huidige percelen, kadastraal bekend gemeente Sevenum, sectie U, nummers 8 (ged.) en 410 (ged.), behoren dan ook binnen het verkennend bodemonderzoek niet tot de onderzoekslocatie.

In het kader van het verkennend onderzoek zijn de volgende werkzaamheden verricht:

- Veldonderzoek.
- Laboratoriumonderzoek.
- Toetsing en interpretatie van de analyseresultaten.
- Toetsing van de onderzoekshypothese.
- Rapportage inclusief formuleren van conclusies en aanbevelingen.

Het bodemonderzoek is uitgevoerd conform de NEN 5740 (Strategie voor het uitvoeren van verkennend bodemonderzoek, Nederlands Normalisatie-instituut, 2009). Het waterbodemonderzoek is uitgevoerd conform de NEN 5720 (Bodem - waterbodemonderzoek - Strategie voor het uitvoeren van verkennend onderzoek - onderzoek naar de milieu hygiënische kwaliteit van waterbodemonderzoek en baggerspecie, Nederlands Normalisatie Instituut, 2009).

1.4 AFBAKENING

Het bodemonderzoek is niet gericht op het vaststellen van de mogelijkheden voor hergebruik van (eventueel) in een later stadium af te voeren grond. Op hergebruik van grond is het Besluit bodemkwaliteit van toepassing. Voor bodemonderzoek dat in het kader van grondverzet wordt uitgevoerd gelden andere onderzoeksprotocollen.

Wel zijn de onderzoeksresultaten indicatief getoetst aan het Besluit bodemkwaliteit. Het doel daarvan is om een indicatie te krijgen over de mogelijkheden om eventueel vrijkomende grond te hergebruiken.

1.5 LEESWIJZER

De opzet van het veld- en laboratoriumonderzoek worden beschreven in hoofdstuk 2. De resultaten van het onderzoek staan beschreven in hoofdstuk 3. Tenslotte volgen in hoofdstuk 4 de conclusies en aanbevelingen.

2

Opzet en uitvoering van het onderzoek

2.1 HYPOTHESE EN ONDERZOEKSOPZET

Bodem

Op basis van de resultaten van het vooronderzoek (Vooronderzoek bodemkwaliteit Klaver 8, ARCADIS, projectnummer B02012.000354.0100, kenmerk 076734515:0.8, datum 18 januari 2013) is de onderzoekshypothese en de bijbehorende onderzoeksstrategie geformuleerd. In de NEN 5740 zijn, afhankelijk van de onderzoeksstrategie, richtlijnen gegeven voor de aantallen te verrichten boringen en te analyseren grond- en grondwatermonsters als functie van de oppervlakte van de te onderzoeken locatie.

Uit de resultaten van het vooronderzoek blijkt dat op het grootste gedeelte van de locatie geen bedrijfsmatige, bodembedreigende activiteiten hebben plaatsgevonden. Uitzondering hierop vormen de asbestverdachte percelen behorende bij de voormalige bebouwing van de Romerweg 23 en 34.

Deze behoren in het onderhavige verkennende bodemonderzoek niet tot de onderzoekslocatie, maar zijn in een apart traject onderzocht.

De resultaten van het vooronderzoek geven dan ook geen aanleiding om het verkennend te onderzoeken overige gedeelte van de locatie als 'verdacht' aan te merken. De bodem van het te onderzoeken plangebied wordt, aangezien de totale oppervlakte groter is dan 1 ha, dan ook verkennend onderzocht conform de strategie 'grootschalig onverdacht' uit de NEN 5740. Het terrein is momenteel gedeeltelijk in agrarisch gebruik (grasland, maïs, tarwestoppels) en natuur.

In tabel 1 zijn de onderzoekshypothese en -strategie en bijbehorende veldwerkzaamheden samengevat.

	Strategie	Oppervlak	Aantal boringen		Aantal peilbuizen
			0,5 m -mv.	2 m -mv.	
Klaver 8	ONV – GR	Ca. 19 ha	70 (31 t/m 100)	10 (21 t/m 30)	20 (1 t/m 20)

Tabel 1 Samenvatting onderzoeksstrategie verkennend bodemonderzoek

Waterbodem

Het vooronderzoek voor het verkennend waterbodemonderzoek van de twee poelen is uitgevoerd volgens de NEN 5717 (Bodem - waterbodem - Strategie voor het uitvoeren van vooronderzoek bij verkennend en nader onderzoek, Nederlands Normalisatie-instituut, 2009). Op de locatie zelf zijn voor zover bekend geen waterbodemonderzoeken uitgevoerd. Uit de resultaten van het vooronderzoek behorende bij het bodemonderzoek is gebleken dat er ter plaatse van de locatie geen bedrijfsmatige, bodembedreigende activiteiten hebben plaatsgevonden. Tevens is bekend dat de poelen niet langer dan vijf à zes jaar geleden zijn aangelegd in het kader van inrichting als natuur (bron: luchtfoto's).

Er is derhalve, voor zover bekend, geen sprake (geweest) van verdachte activiteiten met betrekking tot waterbodemonverontreiniging.

Daarom is de waterbodem onderzocht conform de onderzoeksstrategie 'overig water, niet lintvorming, lichte onderzoeksinspanning' (ONLL) uit de NEN 5720. In tabel 2 zijn de bijbehorende veldwerkzaamheden samengevat.

Deellocatie	Strategie	Oppervlak	Aantal vakken	Aantal boringen tot 0,5 m-waterbodem
Zuidelijke poel	ONLL	Ca. 0,5 ha	1	6 (WB01 t/m WB06)
Noordelijke poel	ONLL	Ca. 0,3 ha	1	6 (WB07 t/m WB12)

Tabel 2 Samenvatting onderzoeksstrategie verkennend waterbodemonderzoek poelen

Voorafgaand aan het veldonderzoek is een terreininspectie uitgevoerd. De resultaten van de terreininspectie gaven geen aanleiding tot aanpassen van het onderzoeksprogramma. De resultaten zijn beschreven in paragraaf 3.2.

2.2 UITVOERING VELDWERK

Het veldwerk is uitgevoerd op 15, 21 en 29 augustus 2012, 26 september 2012, 14, 15, 16 en 31 januari 2013 en 5 februari 2013. Het onderzoek is gefaseerd uitgevoerd aangezien niet alle deellocaties tegelijkertijd te onderzoeken waren. Dit aangezien er op een aantal akkers gewassen aanwezig waren en een gedeelte van het plangebied te dicht begroeid was om het veldwerk te kunnen uitvoeren. Na de oogst van de gewassen en het toegankelijk maken van de te dichtbegroeide percelen is op de onderzoekslocatie het resterende veldonderzoek uitgevoerd. Het veldwerk ten behoeve van het waterbodemonderzoek is uitgevoerd op 5 februari 2013.

In het veld is de vrijgekomen grond (en waterbodem) beoordeeld op de bodemkundige samenstelling. Daarnaast is gelet op het voorkomen van puin, slakken, kolengruis en dergelijke en op afwijkingen van geur en kleur, die kunnen duiden op de aanwezigheid van bodemonverontreiniging.

De uitgeboorde grond van elke boring is per bodemlaag van maximaal 0,5 m bemonsterd. Afhankelijk van de bodemopbouw en de veldwaarnemingen is eventueel een kleiner monstertraject gekozen.

Met uitzondering van peilbuizen 1, 2 en 3, zijn de grondwatermonsters (ruim) een week na plaatsing van de peilbuizen genomen. In deze periode heeft zich het evenwicht tussen de grond en het grondwater kunnen herstellen. Om een indruk te krijgen van de grondwaterkwaliteit is in het veld de zuurgraad (pH) en het elektrische geleidingsvermogen (EC) bepaald.

Aangezien de gebruiker van het perceel, waarop peilbuizen 1, 2 en 3 waren geplaatst, voornemens was op het perceel maaiwerkzaamheden uit te voeren zijn de grondwatermonsters uit deze peilbuizen, in afwijking van de BRL 2002, na 6 in plaats van 7 dagen genomen (zie verder paragraaf 2.4).

2.3 UITVOERING ANALYSES

Voor de analyses van de vaste bodem zijn van zowel de bovengrond als de ondergrond in het laboratorium representatieve mengmonsters samengesteld. De samenstelling van de mengmonsters heeft plaats gevonden op basis van de zintuiglijke waarnemingen, de locaties van de boringen en/of het bodemtype.

In tabel 3 zijn de voor de onderzoekslocatie uitgevoerde analyses opgesomd.

	Aantal analyses		
	<i>Bovengrond</i>	<i>Ondergrond</i>	<i>Grondwater</i>
Klaver 8 (circa 19 ha)	11 x standaard pakket grond	10 x standaard pakket grond	20 x standaard pakket grondwater
Zuidelijke poel	1 x waterbodem (A)	-	-
Noordelijke poel	1 x waterbodem (A)	-	-

Tabel 3: Uitgevoerde analyses per deellocatie

De monsters zijn geanalyseerd op de parameters van het standaard pakket.

Het standaardpakket omvat:

- Grond:
 - Lutum- en organische stofgehalte.
 - Zware metalen (barium, cadmium, kobalt, koper, kwik, molybdeen, nikkel, lood en zink);
 - Minerale olie (gaschromatografisch);
 - Polycyclische aromatische koolwaterstoffen (PAK VROM-reeks);
 - Polychloorbifenylen (PCB's).
- Grondwater:
 - Zware metalen (barium, cadmium, kobalt, koper, kwik, molybdeen, nikkel, lood en zink);
 - Vluchtige aromatische koolwaterstoffen (inclusief naftaleen);
 - Styreen;
 - Vluchtige gehalogeneerde koolwaterstoffen (VOX);
 - Minerale olie (gaschromatografisch).
- Waterbodem (A), standaardpakket regionale wateren:
 - Lutum- en organische stofgehalte.
 - Zware metalen (barium, cadmium, kobalt, koper, kwik, molybdeen, nikkel, lood en zink);
 - Minerale olie (gaschromatografisch);
 - Polycyclische aromatische koolwaterstoffen (PAK VROM-reeks);
 - Polychloorbifenylen (PCB's).

De zuurgraad (pH) en het elektrische geleidingsvermogen (EC) van het grondwater is voor alle peilbuizen in het veld bepaald.

2.4 KWALITEITSBORGING

De veldwerkzaamheden zijn uitgevoerd in overeenstemming met de regelgeving die bekend is onder de naam Kwalibo (= kwaliteitsborging in het bodembeheer).

ARCADIS Nederland BV, vestiging 's-Hertogenbosch, is gecertificeerd en erkend voor de genoemde werkzaamheden.

Dit houdt in dat:

- de werkzaamheden conform BRL SIKB 2000 en VKB-protocol 2001, 2002 en 2003 zijn uitgevoerd door een gecertificeerd en erkend bedrijf. Dit rapport draagt daarom het keurmerk 'kwaliteitswaarborg bodembeheer SIKB';
- de veldwerkzaamheden zijn uitgevoerd door erkende medewerker(s), namelijk voor het verkennend bodemonderzoek de heer J.A. Meeuwissen en de heer P.L. Vahl van ARCADIS (uitvoering boringen en plaatsing/bemonstering peilbuizen).

Het waterbodemonderzoek is uitgevoerd door de heer J.A. Meeuwissen van ARCADIS;

- de grond-, grondwater- en waterbodemmonsters zijn (voor)behandeld door middel van de AS3000-methode in het door de Raad voor Accreditatie erkende laboratorium Eurofins Analytico te Barneveld.



Conform de eisen uit de BRL SIKB 2000 melden wij het volgende:

- De werkzaamheden waarop deze rapportage betrekking heeft, zijn conform BRL SIKB 2000 getoetst op partijdigheid. Daarom vermelden wij dat de uitvoerder van het veldwerk voor milieuhygiënisch bodemonderzoek een ander is dan de eigenaar van het terrein waarop het veldwerk betrekking heeft. De verklaring van de milieukundige dat de veldwerkzaamheden onafhankelijk zijn uitgevoerd is opgenomen in Bijlage 6.

In onderhavig bodemonderzoek is op de volgende punten afgeweken van de SIKB-BRL 2000:

- De grondwatermonsters afkomstig uit peilbuizen 01, 02 en 03 zijn, in afwijking van de BRL 2002, na zes in plaats van zeven dagen genomen, aangezien de gebruiker van het perceel voornemens was op het perceel maaiwerkzaamheden uit te voeren. Aangezien de afwijking slechts één dag betrof wordt niet verwacht dat het de onderzoeksresultaten niet significant heeft beïnvloed en wordt de afwijking als niet kritisch beschouwd.

3 Resultaten

In dit hoofdstuk worden de resultaten van het veld- en laboratoriumonderzoek besproken. Voor meer gedetailleerde gegevens wordt verwezen naar de diverse bijlagen.

3.1 BODEMOPBOUW EN GRONDWATER

Voor bodemgegevens en geohydrologische informatie is gebruik gemaakt van de gegevens uit de waterparagraaf welke is opgesteld voor het bestemmingsplan Klaver 8. Ter plaatse van de onderzoekslocatie ligt het maaiveld op een hoogte tussen de 25,9 en 27,9 m+NAP. Het plangebied wordt doorsneden door een hoger gelegen weg (de Romerweg). Ten noorden en ten zuiden is het plangebied lager. Het noordelijk deel van het plangebied is het laagst.

Bodemopbouw

Het grondwatersysteem ligt op de rand van de Peelhorst. De basis van het geohydrologisch systeem binnen het plangebied vormt een slecht doorlatend pakket, de Formatie van Breda. Het eerste watervoerende pakket bevindt zich grotendeels op 4 á 5 tot 10 á 11 meter beneden maaiveld onder een matig doorlatende deklaag. Het tweede watervoerende pakket bevindt zich op zo'n 12 á 14 meter beneden maaiveld en wordt gescheiden van het eerste watervoerend pakket door een slecht doorlatende laag van 2 tot 2,5 meter dik. De matig doorlatende deklaag behoort tot de Formatie van Boxtel. Het eerste watervoerende pakket behoort tot de Formatie van Beegden. Het tweede watervoerende pakket behoort tot de Kiezeloëlietformatie. De informatie is samengevat in tabel 4.

Diepte	Formatie	Omschrijving
26 tot 22 m +NAP	Boxtel	Matig doorlatende deklaag, bestaande uit grof tot fijn zand
22 tot 15 m +NAP	Beegden	Eerste watervoerend pakket, bestaande uit grof zand en grind
15 tot -15 m +NAP	Kiezeloëliet	Tweede watervoerend pakket
-15 tot -225 m +NAP	Breda	Slecht doorlatend pakket (geologische basis)

Tabel 4 Diepe bodemopbouw (bron: landelijk Digitaal Geologisch Model, v1.3 – 2009; www.dinoloket.nl)

Het plangebied ligt in de buurt van de Tegelenbreuk. Deze loopt door Trade Port West van noordwest naar zuidoost. Deze breuk ligt op minimaal 300 meter afstand van het plangebied. Deze breuk heeft mogelijk een opstuwend effect op de grondwaterstanden van het plangebied. Voor zover dit het geval de breuk effect heeft is dit bij het bepalen van de grondwaterstanden (middels het IBRAHYM model) meegenomen.

Grondwaterstand en -stroming

De grondwaterstand fluctueert onder invloed van seizoen afhankelijke factoren. Uit gegevens van de waterparagraaf blijkt dat de gemiddelde grondwaterstand zich op een diepte van circa 24 à 25 m+NAP bevindt, wat ongeveer neerkomt op circa 1,5 m-mv.

Het grondwater in de beide watervoerende pakketten stroomt richting de Maas (eerste watervoerende pakket in noord-noordwestelijke en tweede watervoerende pakket in noordwestelijke richting) en lokaal in het freatische pakket richting beken.

3.2 VELDWAARNEMINGEN

3.2.1 WAARNEMINGEN TERREININSPECTIE

Voorafgaand aan het bodemkundig onderzoek is een visuele terreininspectie uitgevoerd. Op de onderzoekslocatie zijn geen verhardingsmaterialen of verdachte objecten aangetroffen. De gehele onderzoekslocatie was voorzien van begroeiing (gras, bomen, distels), of was in gebruik als akker (maïs).

3.2.2 BODEM

De bij de boringen vrijkomende grond is in het veld onderzocht op (zintuiglijk) waarneembare kenmerken. In de boorstaten (bijlage 2) staan deze waarnemingen per boring weergegeven. De locaties van de boringen en de peilbuizen zijn weergegeven op de tekening in Bijlage 7.

Uit de beschrijvingen blijkt dat bij geen van de verrichte grondboringen waarnemingen zijn gedaan die duiden op de (mogelijke) aanwezigheid van bodemverontreiniging. In geen enkele boring zijn bodemvreemde bijmengingen aangetroffen. De bodem bestaat voornamelijk uit zand. Plaatselijk komen in de ondergrond nog sterk zandige leemlagen voor.

3.2.3 ASBEST

Onderzoek naar asbest in de bodem maakt geen onderdeel uit van dit bodemonderzoek. In het opgeboorde materiaal is visueel geen asbestverdacht materiaal aangetroffen. Er zijn zintuiglijk verder ook geen aanwijzingen voor de aanwezigheid van asbest in of op de bodem verkregen.

3.2.4 WATERBODEM

Tijdens het verkennend waterbodemonderzoek is vastgesteld dat er op de bodem van de beide in het plangebied gelegen poelen geen sliblaag aanwezig is. De waterbodem bestaat tot 50 cm diepte alleen uit matig siltig, matig fijn zand. Om deze reden is besloten ten behoeve van het waterbodemonderzoek van deze zandlaag per poel een mengmonster te laten samenstellen en te laten analyseren als waterbodem. De waterbodem is ter plaatse van de steken gelegen op ca. 100 à 150 cm onder het waterniveau. In de boorstaten (bijlage 2) staan deze waarnemingen per boring weergegeven.

3.2.5 GRONDWATER

De zuurgraad (pH) en het elektrische geleidingsvermogen (EC) van de genomen grondwatermonsters zijn in het veld bepaald. In Tabel 5 zijn de resultaten van de veldmetingen weergegeven.

Peilbuis	Filterstelling	Datum bemonstering	Grondwater m -mv.	Ec in mS/m	pH	Troebelheid in NTU
01	2,3-3,3	21 augustus 2012	190	1620	5,3	-
02	2,3-3,3	21 augustus 2012	180	920	5,7	-
03	2,4-3,4	21 augustus 2012	180	1640	5,7	-
04	3,0-4,0	29 augustus 2012	284	685	6,7	-
05	2,2-3,2	29 augustus 2012	211	530	6,3	-
06	2,3-3,3	29 augustus 2012	191	2130	6,1	-
06: herbemonstering	2,3-3,3	5 februari 2013	72	1190	4,6	340
07	2,2-3,2	29 augustus 2012	208	600	6,9	-
08	3,0-4,0	29 augustus 2012	304	508	6,3	-
09	3,0-4,0	29 augustus 2012	240	240	6,8	-
10	3,0-4,0	5 februari 2013	146	230	4,8	300
11	1,7-2,7	5 februari 2013	64	610	4,5	18,9
12	3,0-4,0	5 februari 2013	80	310	5,3	540
13	2,7-3,7	29 augustus 2012	246	210	5,6	-
14	2,0-3,0	5 februari 2013	187	610	5,8	146
15	2,0-3,0	5 februari 2013	187	640	5,5	25,4
16	2,0-3,0	31 januari 2013	160	200	5,8	40
17	1,7-2,7	31 januari 2013	120	470	5,7	49,1
18	1,7-2,7	31 januari 2013	90	440	7,4	36
19	1,7-2,7	31 januari 2013	130	160	6,9	141
20	1,8-2,8	31 januari 2013	120	220	6,5	366

Tabel 5 Veldmetingen grondwater

De grondwaterbemonstering is uitgevoerd conform de NEN 5744 (in werking getreden per 1 oktober 2012). De troebelheid van de genomen grondwatermonsters is conform de NEN 5744 met behulp van een veldmeting bepaald. Omdat de troebelheid voor een aantal monsters groter is dan 10 NTU, kan worden gesteld dat de bemonstering van het grondwater van invloed is geweest op de helderheid en derhalve de troebelheid van invloed is op de analyseresultaten uitgezonderd de resultaten voor zware metalen. Dit omdat tijdens monsternamen het grondwatermonster voor analyse op zware metalen wordt gefiltreerd, waardoor de invloed van de troebelheid op de resultaten voor zware metalen teniet wordt gedaan. Voor vluchtige verbindingen heeft een verhoogde troebelheid (>10) geen effect op de gemeten concentratie. Bij minerale olie kan er wegens het hydrofobe karakter van de stof, sprake zijn van een overschatting van de werkelijke concentratie in het grondwater.

In sommige grondwatermonsters werd een zuurgraad (pH) gemeten onder 5. Hieruit kan worden geconcludeerd dat het grondwater plaatselijk enigszins zuurder is dan wat normaal is te noemen voor dit type bodem. Afwijkende waarden kunnen een indicatie zijn voor bodemverontreiniging. Er wordt echter niet verwacht dat dit hier het geval is, vanwege het ontbreken van een puntbron en de bekende plaatselijke problematiek van verzuring op zandgronden.

Het geleidingsvermogen van het grondwater (EC) is normaal te noemen voor dit type bodem.

Het verhoogde geleidingsvermogen bij peilbuis 6 (2.130 mS/m) werd tijdens de herbemonstering niet meer aangetoond. De gemeten waarden geven geen aanleiding aan te nemen dat er een bodemverontreiniging aanwezig zou kunnen zijn.

3.3 LABORATORIUMONDERZOEK EN TOETSING

De chemische analyses van de monsters geven informatie over de aanwezigheid en de gehalten van onderzochte stoffen. De analysecertificaten van de onderzochte grond- en grondwatermonsters zijn opgenomen in Bijlage 3. De resultaten van analyse zijn getoetst aan de normen uit de Circulaire bodemsanering 2012. De toetsingswaarden voor grond zijn afhankelijk van de humus- en lutumpercentages. De resultaten van toetsing van de analyses zijn, incl. correctie voor lutum en organisch stofgehalte, opgenomen in Bijlage 4.

Om de mate van verontreiniging aan te geven wordt in de voorliggende rapportage de volgende terminologie gebruikt:

- Niet verontreinigd: $\text{gehalte} \leq \text{AW2000} / \text{streefwaarde}$.
- Licht verontreinigd: $\text{AW2000} / \text{streefwaarde} < \text{gehalte} \leq \frac{1}{2} (\text{AW2000} + \text{interventiewaarde})$.
- Matig verontreinigd: $\frac{1}{2} (\text{AW2000} + \text{interventiewaarde}) < \text{gehalte} < \text{interventiewaarde}$.
- Sterk verontreinigd: $\text{gehalte} > \text{interventiewaarde}$.

Daarnaast is een indicatieve toetsing van de (water)bodem aan het Besluit bodemkwaliteit uitgevoerd. Deze indicatieve toetsing geeft een indruk van de toepassingsmogelijkheden van eventueel vrijkomende grond. De resultaten zijn getoetst aan het generieke beleid, zoals vastgesteld in het Besluit bodemkwaliteit. Deze toetsing is slechts indicatief en geeft geen uitsluitsel over de toepassingsmogelijkheden.

De waterbodemmonsters zijn tevens getoetst met behulp van iBever 3.7.201 volgens de scenario's 'Verspreiden op aangrenzend perceel', 'toepassen in oppervlaktewater' en 'verspreiden in zoet oppervlaktewater'.

Een toelichting op beide toetsingskaders is weergegeven in Bijlage 5.

3.3.1 GROND

De resultaten van toetsing van de grondmonsters zijn samengevat in tabel 6. In de tabel zijn enkel de monsters opgenomen waarbij er een verontreiniging (achtergrondwaarde overschrijding) is aangetroffen. Voor alle overige monsters volgt uit de indicatieve toetsing aan het Besluit Bodemkwaliteit dat de grond in klasse 'Achtergrondwaarde' ofwel 'Overall toepasbaar' valt.

Monster	Boringen	Diepte m-mv	>AW2000	>T	>I	BKK (indicatief)
MM1	02, 03, 24, 31, 34, 37	0-0,5	Cadmium	-	-	Overal toepasbaar
MM2	23, 38, 43, 44, 46, 49	0-0,5	Cadmium Lood Zink	-	-	Wonen
MM7	05, 06, 07	0,5-2,0	Kwik	-	-	Overal toepasbaar
MM13	59, 60, 61, 62, 63, 68	0-0,5	Cadmium	-	-	Overal toepasbaar
MM14	69, 70, 71, 72, 73, 75	0-0,5	Cadmium	-	-	Overal toepasbaar
MM15	64, 65, 66, 67, 74	0-0,5	Cadmium	-	-	Overal toepasbaar

Tabel 6 Samenvatting toetsresultaten grond AW-2000= achtergrondwaarde grond T=tussenwaarde I=Interventiewaarde BKK=bodemkwaliteitsklasse

3.3.2 WATERBODEM

De resultaten van de toetsing van de waterbodemmonsters aan de verschillende scenario's voor waterbodem en de normwaarden voor grond (indicatieve toetsing) uit het Besluit Bodemkwaliteit is samengevat in tabel 7. In geen van de geanalyseerde waterbodemmonsters zijn verhoogde parameters aangetoond.

Monster	Boringen	Diepte m-waterbodem	Verspreiden op aangrenzend perceel	Toepassen in oppervlakte-water	Verspreiden in zoet oppervlaktewater	BKK-grond (indicatief)
MMWB-1	WB01 t/m WB06	0-0,5	Verspreidbaar	Vrij toepasbaar	Verspreidbaar	Overal toepasbaar
MMWB-2	WB07 t/m WB12	0-0,5	Verspreidbaar	Vrij toepasbaar	Verspreidbaar	Overal toepasbaar

Tabel 7 Samenvatting toetsresultaten waterbodem BKK=bodemkwaliteitsklasse

3.3.3 GRONDWATER

De resultaten van de toetsing van de grondwatermonsters zijn samengevat in tabel 8. In de tabel zijn enkel de monsters opgenomen waarbij er een verontreiniging (achtergrondwaarde overschrijding) is aangetroffen.

Peilbuis	Filter in m-mv.	>S	>T	>I
01	2,3-3,3	Barium Koper Kwik	-	-
02	2,3-3,3	Barium Koper Kwik Molybdeen	-	-
03	2,4-3,4	Barium Cadmium Kwik	-	-
04	3,0-4,0	Barium	-	-
05	2,2-3,2	Barium Zink	-	-
06	2,3-3,3	Cadmium Zink	Koper Kwik	-
06: herbemonstering	2,3-3,3	Koper	-	-
07	2,2-3,2	Barium Cadmium Zink	-	-
08	3,0-4,0	Barium	-	-
12	3,0-4,0	-	Koper	-
14	2,0-3,0	Barium	-	-
15	2,0-3,0	Barium	-	-
16	2,0-3,0	Kwik	-	-
17	1,7-2,7	Barium	-	-
18	1,7-2,7	Barium Lood	-	-
19	1,7-2,7	Barium	Kwik	-
20	1,8-2,8	Kwik	-	-

Tabel 8 Samenvatting toetsresultaten grondwater S=streefwaarde T=tussenwaarde I=Interventiewaarde

Gezien met name het verhoogde gehalte aan kwik, dat zich boven de tussenwaarde bevond, is peilbuis 06 herbemonsterd en het grondwatermonster geanalyseerd op het standaardpakket grondwater. Er werd geen verhoogd gehalte aan kwik meer aangetoond. Wel werd in het grondwatermonster uit peilbuis 19 een gehalte aan kwik aangetoond, dat zich eveneens boven de tussenwaarde bevond. In peilbuis 12 werd nog een gehalte aan koper aangetoond, boven de tussenwaarde. Aangenomen kan worden dat door de verzuring er plaatselijk zware metalen, waaronder koper en kwik, in verhoogde concentraties (tot boven de tussenwaarde) in het grondwater kunnen voorkomen.

Interpretatie

Naar aanleiding van de grondwaterverontreinigingen in peilbuizen 06 en 19 met kwik worden de ondergrondmengmonsters van de bewuste boringen/peilbuizen nader bekeken.

- Het ondergrondmengmonster MM7, opgebouwd uit 4 ondergrondmonsters afkomstig van boringen 05, 06 en 07, is licht verontreinigd met kwik met een gehalte van 0,2 mg/kg d.s. (2 x AW2000). Dit gehalte bevindt zich echter nog ruimschoots onder de tussenwaarde (die 13 mg/kg d.s. bedraagt). Hieruit kan worden geconcludeerd dat in de afzonderlijke grondmonsters geen gehalten aan kwik worden aangetoond boven de tussenwaarde, indien deze afzonderlijk geanalyseerd zouden zijn.
- Het ondergrondmengmonster MM19, waarin twee ondergrondmonsters van boring 19 zijn opgenomen, is in zijn geheel niet verontreinigd met kwik.

Er wordt derhalve aangenomen dat de grondwaterverontreinigingen toe te wijzen zijn aan de verhoogde achtergrondconcentraties ter plaatse en niet aan een specifieke verontreinigingskern met kwik en/of koper.

3.4 TOETSING HYPOTHESE

De vooraf opgestelde hypothese “onverdacht” voor de onderzoekslocatie is onjuist. Binnen de locatie zijn namelijk (minimale) achtergrondwaarde overschrijdingen in de grond en het grondwater aangetroffen. Plaatselijk overschrijdt de concentratie aan kwik en koper in het grondwater tevens de tussenwaarde. De matige verontreinigingen zijn enkel in het grondwater aangetroffen.

Er zijn geen bron(nen) voor de verhoogd aangetroffen concentraties aan kwik en koper in het grondwater bekend. In de omgeving worden vaker lichte, matige en sterke verontreinigingen met zware metalen in het grondwater aangetroffen, zonder dat er een duidelijke bron aan te wijzen is. Het feit dat de matige verontreinigingen in peilbuis 6 tijdens de herbemonstering niet meer worden aangetoond, doet het vermoeden bevestigen dat de verontreinigingen waarschijnlijk niet te wijten zijn aan een puntbron, maar meer door regionale omstandigheden worden veroorzaakt. Aangenomen wordt dat de verzuring van de zandbodems, dat een regionaal probleem is, een rol spelen in de aangetoonde verhoogde concentraties.

De vooraf opgestelde hypothese “onverdacht” voor de waterbodem van de 2 poelen is juist gebleken. Er is geen sliblaag aangetroffen en de zandige waterbodem bleek niet verontreinigd met de geanalyseerde parameters.

4

Samenvatting, conclusies en aanbevelingen

4.1 SAMENVATTING UITGEVOERD ONDERZOEK

In opdracht van de gemeente Horst aan de Maas en Development Company Greenport Venlo heeft ARCADIS Nederland BV in de periode van augustus 2012 tot en met februari 2013 een verkennend bodemonderzoek conform NEN 5740 verricht ter plaatse van het plangebied Klaver 8 (gemeente Horst aan de Maas). Daarnaast is er ter plaatse van 2 bestaande poelen in het onderzoeksgebied een waterbodemonderzoek conform NEN 5720 uitgevoerd.

Het onderzoek is uitgevoerd in verband met het opstellen van een bestemmingsplan ten behoeve van de (her)ontwikkeling van het gebied Klaver 8. Het plangebied kent als huidige bestemming voornamelijk agrarisch gebruik / natuur. De nieuwe invulling is een bedrijventerrein inclusief groen en infrastructuur.

Het plangebied is globaal omsloten door de Venloseweg (noordzijde) en de Siberiëweg (zuidzijde) en aan de oostzijde door het bedrijventerrein Trade Port West. De onderzoekslocatie (zie tekening in Bijlage 7) heeft een oppervlakte van circa 19 hectare. De twee voormalig bebouwde percelen met de oude adres-aanduidingen Romerweg 23 en Romerweg 34 zijn tijdens het vooronderzoek aangeduid als asbestverdachte percelen. Deze zijn separaat onderzocht en behoren dan ook binnen het verkennend bodemonderzoek niet tot de onderzoekslocatie. Daarnaast maakt het perceel van de Romerweg inclusief de berm en geen onderdeel uit van de onderzoekslocatie.

Het doel van het verkennend (water)bodemonderzoek is aan te tonen dat op de locatie redelijkerwijs gesproken geen verontreinigende stoffen aanwezig zijn in de grond of in het freatisch grondwater in gehalten boven de achtergrondwaarde of streefwaarde, c.q. te bevestigen dat (bepaalde delen van) de locatie verontreinigd zijn met de verwachte stoffen (Bron: NEN 5740, 5720).

4.2 CONCLUSIES

Uit het uitgevoerde bodemonderzoek kan het volgende worden geconcludeerd.

Grond en grondwater:

- De bovengrond is plaatselijk licht verontreinigd met cadmium, lood en zink.
- De ondergrond is, met uitzondering van een plaatselijk licht verhoogd gehalte aan kwik boven de achtergrondwaarde, niet verontreinigd met de onderzochte parameters.
- Het grondwater is diffuus licht verontreinigd met enkele zware metalen (met name barium en plaatselijk cadmium, koper, kwik, molybdeen en zink). Plaatselijk zijn enkele matige verontreinigingen aan koper en kwik in het grondwater aangetoond.

- Aangezien zware metalen incl. barium nagenoeg over de gehele onderzoekslocatie in het grondwater worden aangetroffen in een concentratie boven de achtergrondwaarde, kan er redelijkerwijs van uitgegaan worden dat er sprake is van verhoogde achtergrondconcentraties die waarschijnlijk niet direct te herleiden zijn naar een puntbron.

Waterbodempoeien:

- Er is geen sliblaag aangetroffen.
- De waterbodem ter plaatse van de twee poelen in het plangebied is niet verontreinigd met de geanalyseerde parameters.
- De vaste waterbodem is vrij toepasbaar op landbodem en in oppervlaktewater en verspreidbaar op aangrenzende percelen en in zoet oppervlaktewater.
- Er zijn geen belemmeringen voor de geplande herinrichting.

Algemene eindconclusies

- Op basis van de gemeten gehalten in grond en grondwater dient de hypothese “onverdacht” te worden verworpen voor de onderzoekslocatie.
- Aangezien er enkel sprake is van licht verhoogde gehalten in de grond is er vanuit de Wet bodembescherming geen noodzaak voor het uitvoeren van nader onderzoek en/of het treffen van saneringsmaatregelen. De licht verhoogde concentraties aan zware metalen in de grond vormen geen milieuhygiënische belemmering voor het voorgenomen gebruik.
- De licht en matig verhoogde concentraties zware metalen in het grondwater vormen geen milieuhygiënische belemmering voor het voorgenomen gebruik. Echter, wanneer men voornemens is freatisch grondwater te onttrekken dient men rekening te houden met verhoogde concentraties aan zware metalen, met name barium, kwik en koper.
- De grondwaterverontreiniging heeft een diffuus karakter. Formeel dienen de stoffen met een tussenwaarde overschrijding nader onderzocht te worden. Gegeven het diffuse karakter van de verontreiniging wordt dit niet doelmatig geacht.

Indien er grond van de locatie vrijkomt, moet er op grond van de uitgevoerde indicatieve toetsing rekening mee worden gehouden dat de grond elders niet zonder meer vrij toepasbaar is. Op hergebruik van grond en baggerspecie is het Besluit bodemkwaliteit van toepassing. Voor bodemonderzoek dat in het kader van grondverzet geldt, dient getoetst te worden aan andere onderzoeksprotocollen.

4.3 AANBEVELINGEN

Ter plaatse van het onderzochte gedeelte van het plangebied vormen de gevonden gehalten zware metalen in de grond en het grondwater geen milieuhygiënische belemmering voor het voorgenomen gebruik.

Daarnaast geldt dat bij alle grondwerkzaamheden rekening gehouden moet worden met het vrijkomen van verontreinigde grond waarmee conform de geldende wet- en regelgeving (Besluit Bodemkwaliteit) op milieuhygiënisch verantwoorde wijze mee moet worden omgegaan.

OPMERKING

Hoewel het bodemonderzoek op zorgvuldige wijze is voorbereid en uitgevoerd, kan niet worden uitgesloten dat er in werkelijkheid afwijkingen optreden ten opzichte van de in dit rapport gepresenteerde resultaten. Immers, elk bodemonderzoek is gebaseerd op het nemen van een aantal steekproeven, welke representatief worden geacht voor het onderzochte gebied, maar waarbij (lokale) afwijkingen niet volledig kunnen worden uitgesloten.

Bijlage 1

Ligging onderzoekslocatie

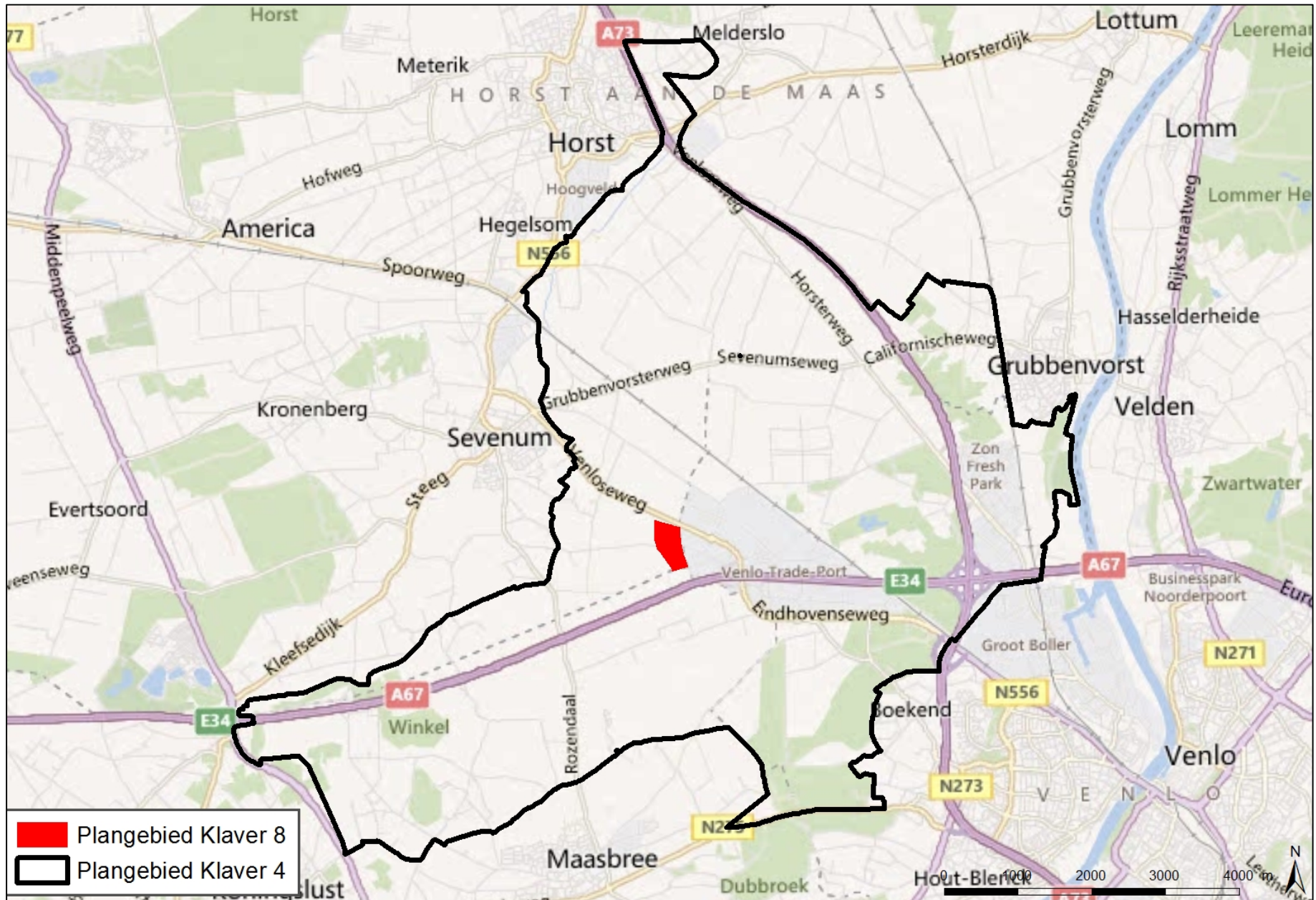

Bijlage 2 Boorstaten

Boring: 01

Datum: 14-8-2012

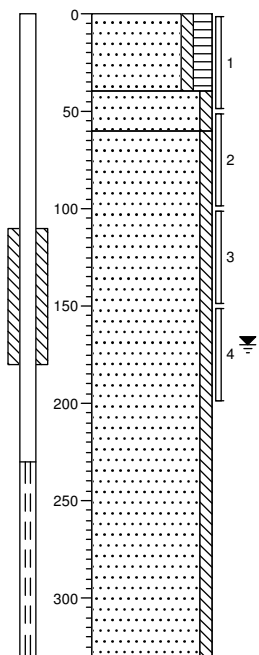

- 0 Zand, matig fijn, zwak siltig, matig humeus, geen olie-water reactie, zwart, Edelmanboor
- 40 Zand, matig fijn, zwak siltig, geen olie-water reactie, bruingeel, Edelmanboor
- 60 Zand, matig fijn, zwak siltig, wit, Edelmanboor

330

Boring: 02

Datum: 15-8-2012

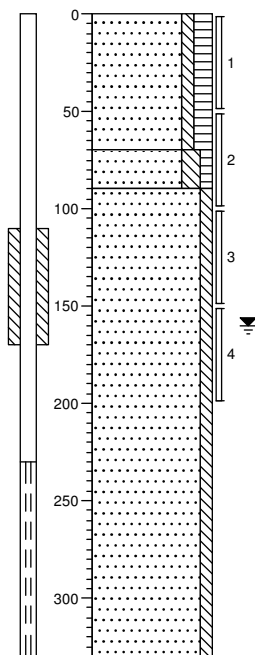

- 0 akker
Zand, matig fijn, zwak siltig, matig humeus, geen olie-water reactie, zwart, Edelmanboor
- 70 Zand, matig fijn, matig siltig, zwak humeus, geen olie-water reactie, zwartbruin, Edelmanboor
- 90 Zand, matig fijn, zwak siltig, geen olie-water reactie, grijsgeel, Edelmanboor

330

Boring: 03

Datum: 15-8-2012

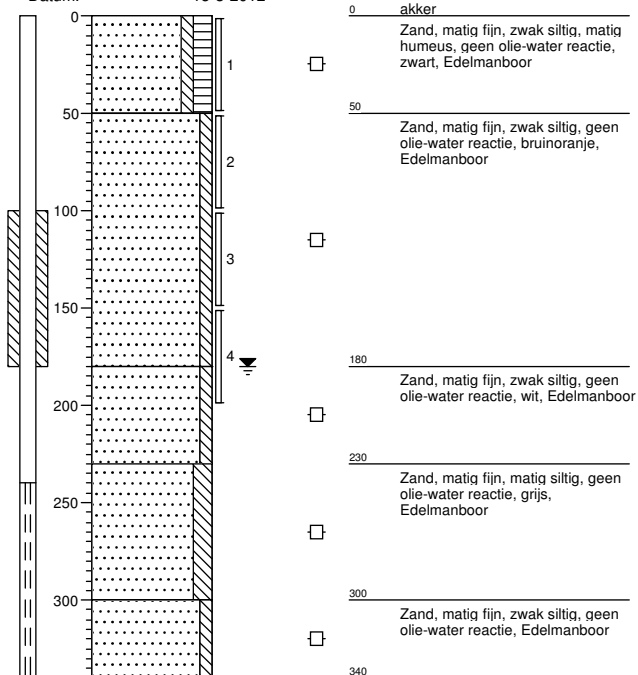

Boring: 04

Datum: 21-8-2012

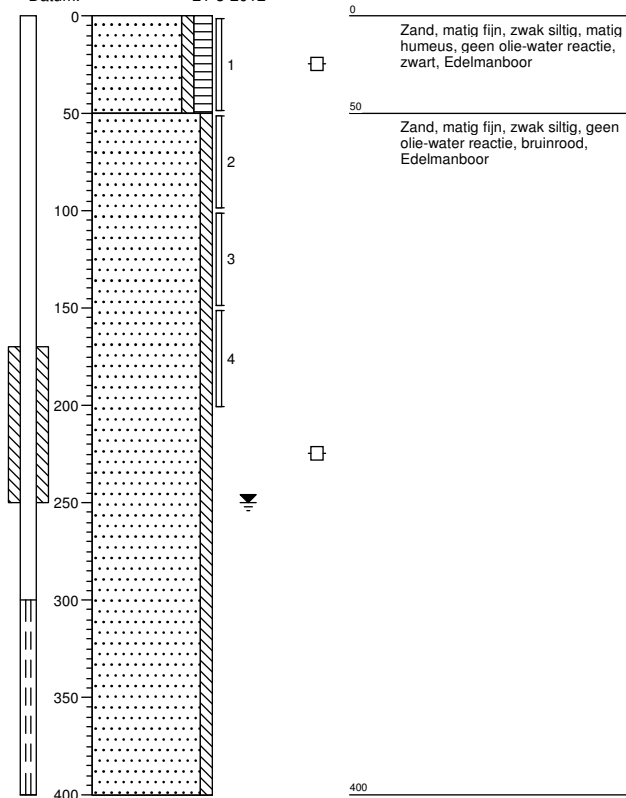

Projectleider: R. van Lieverloo
Veldwerk uitgevoerd door: J.A. Meeuwissen
Projectcode: B02012000354
Projectnaam: VBO Klaver 8

Boring: 05

Datum: 21-8-2012

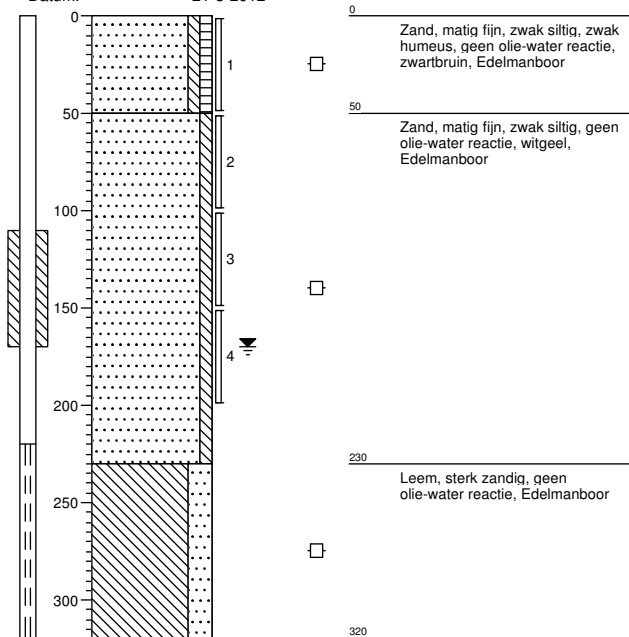

Boring: 06

Datum: 21-8-2012

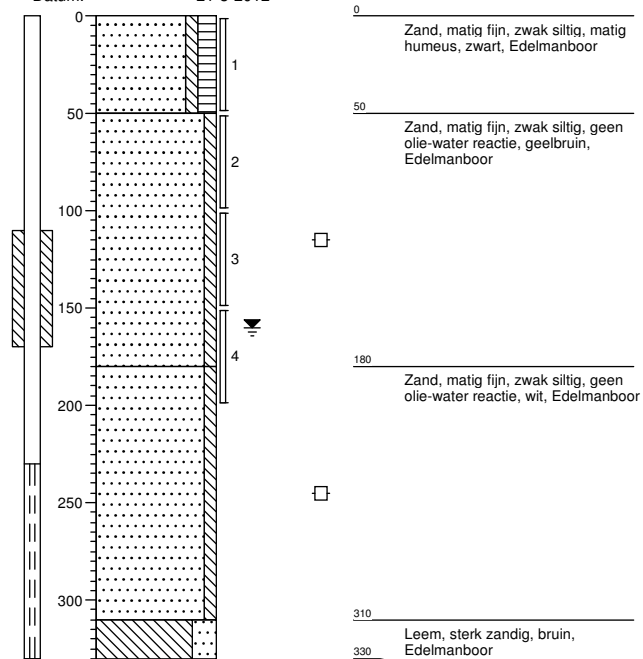

Boring: 07

Datum: 21-8-2012

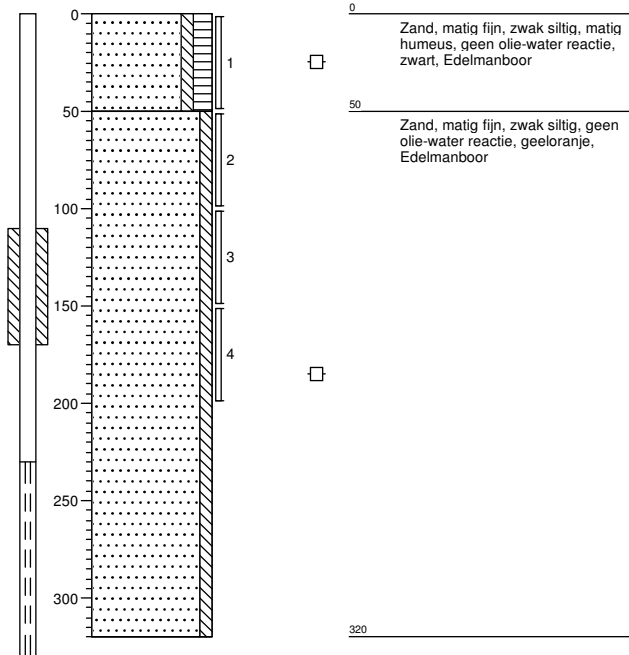

Boring: 08

Datum: 21-8-2012

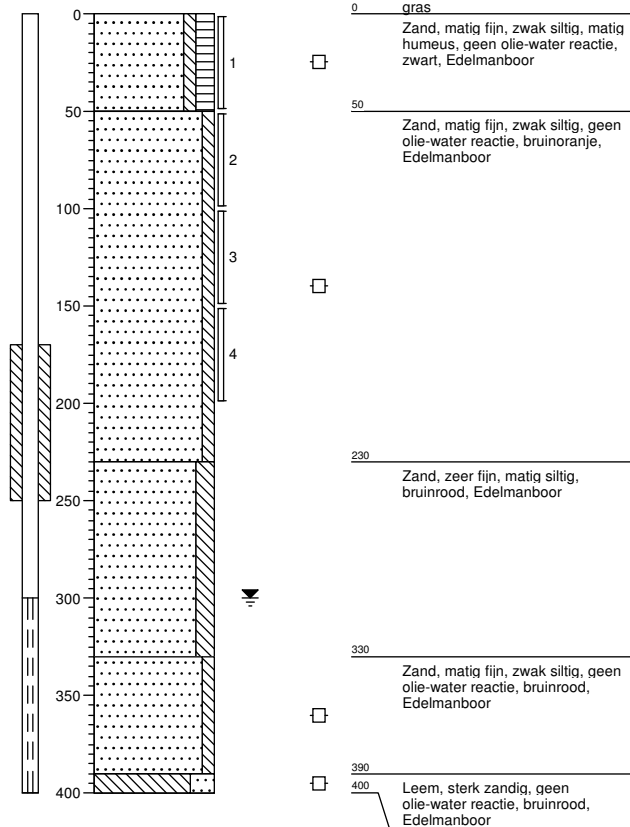

Projectleider: R. van Lieferloo
Veldwerk uitgevoerd door: J.A. Meeuwissen
Projectcode: B02012000354
Projectnaam: VBO Klaver 8

Boring: 09

Datum: 15-8-2012

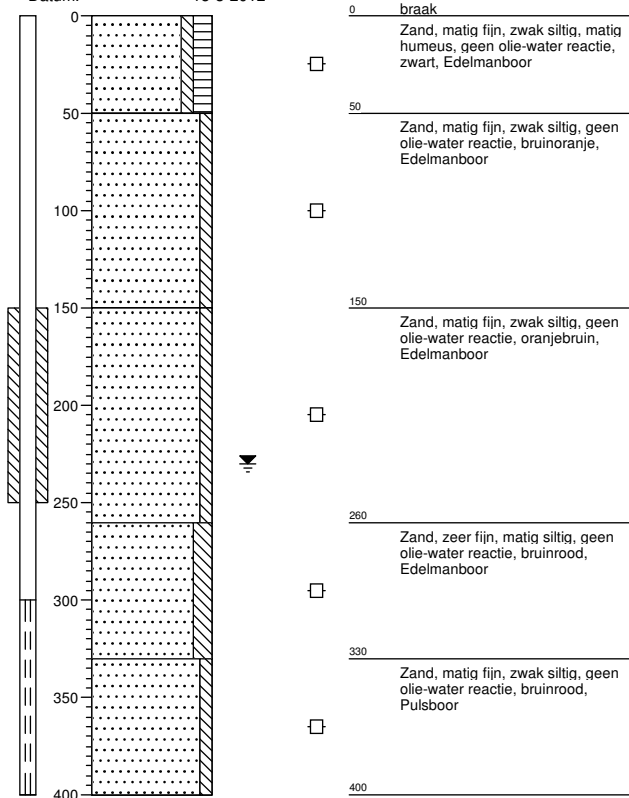

Boring: 10

Datum: 26-9-2012

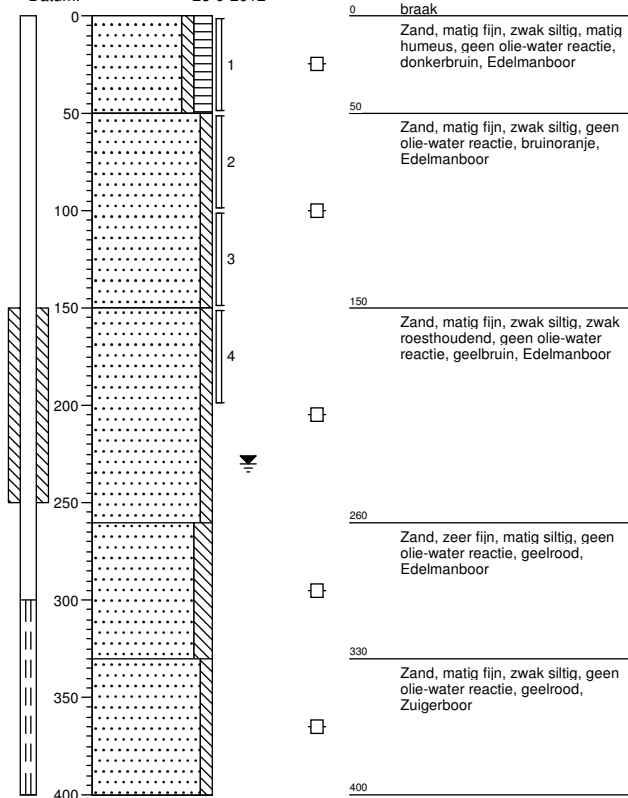

Projectleider: R. van Lieverloo
Veldwerk uitgevoerd door: J.A. Meeuwissen
Projectcode: B02012000354
Projectnaam: VBO Klaver 8

Boring: 11

Datum: 15-1-2013

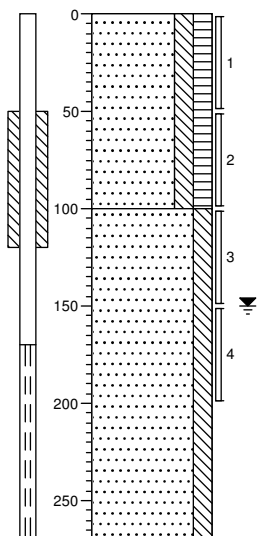

Boring: 12

Datum: 26-9-2012

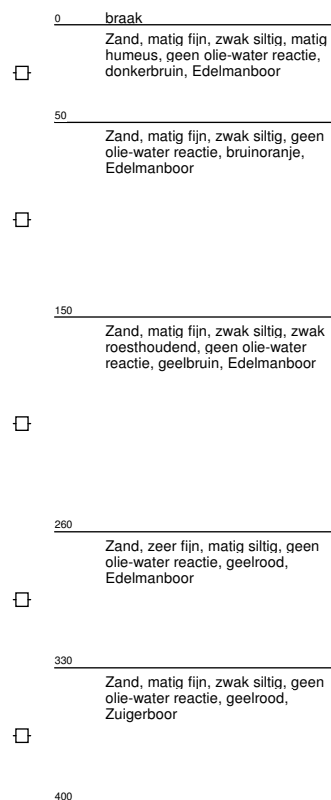
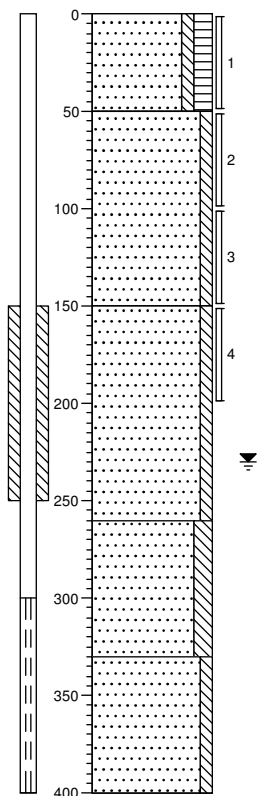

Boring: 13

Datum: 15-8-2012

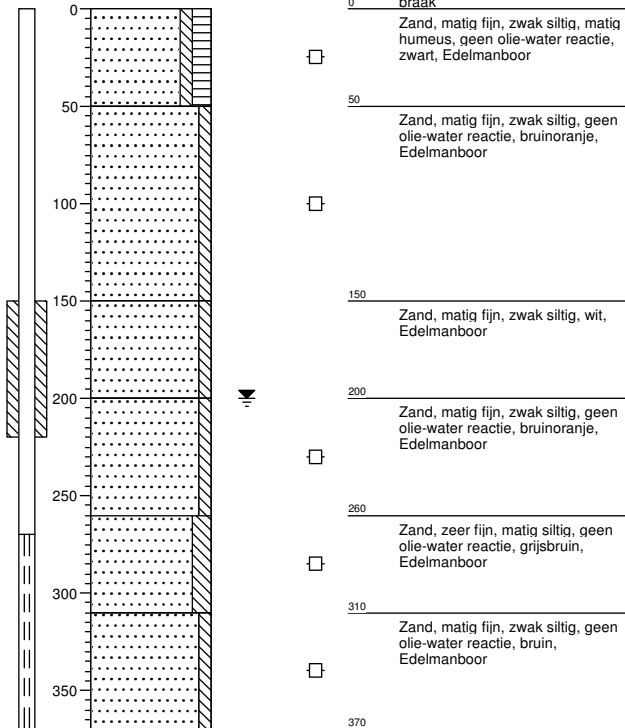

Boring: 14

Datum: 15-1-2013

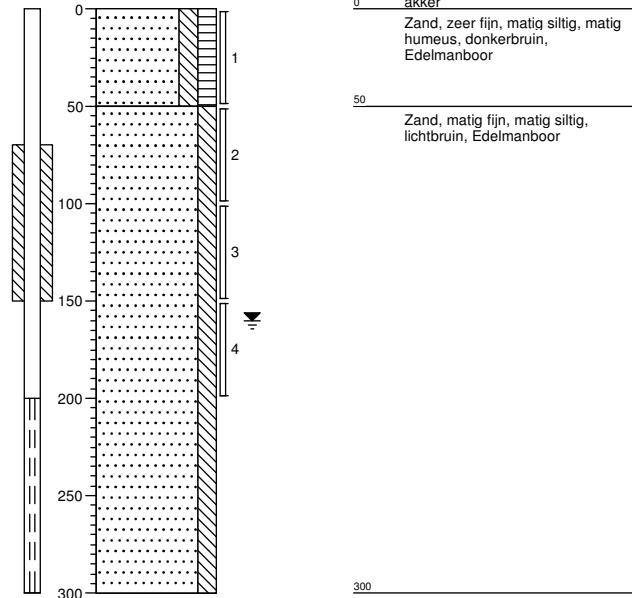

Boring: 15

Datum: 15-1-2013

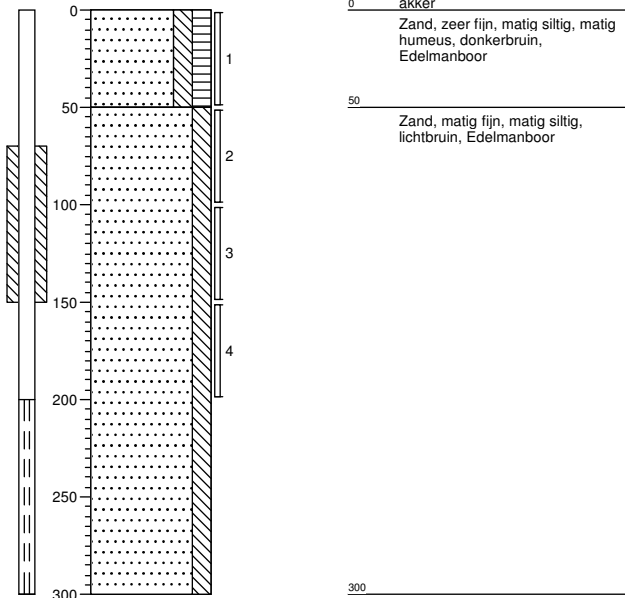

Boring: 16

Datum: 15-1-2013

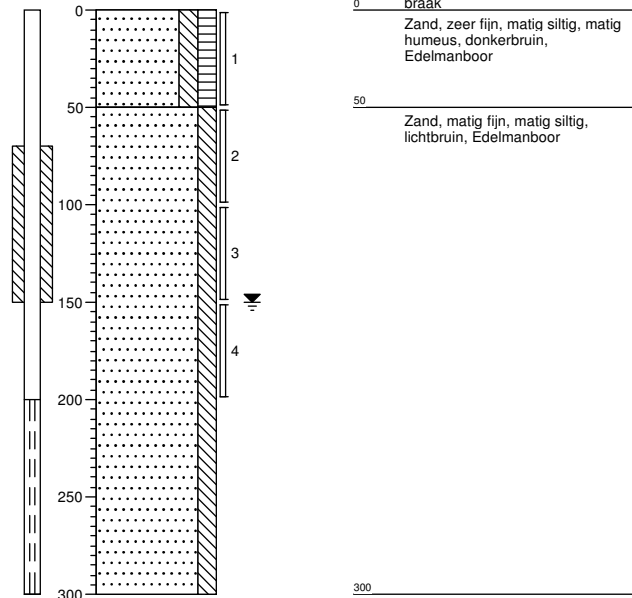

Projectleider: R. van Lieverloo
Veldwerk uitgevoerd door: J.A. Meeuwissen
Projectcode: B02012000354
Projectnaam: VBO Klaver 8

Boring: 17

Datum: 15-1-2013

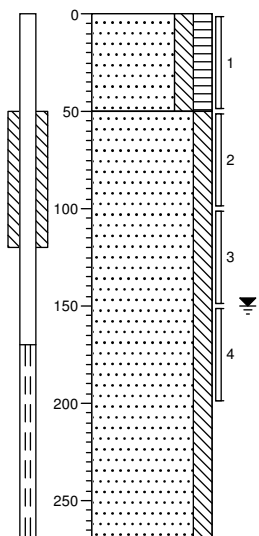

Boring: 18

Datum: 15-1-2013

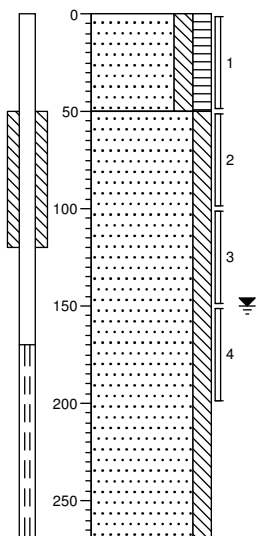

Boring: 19

Datum: 15-1-2013

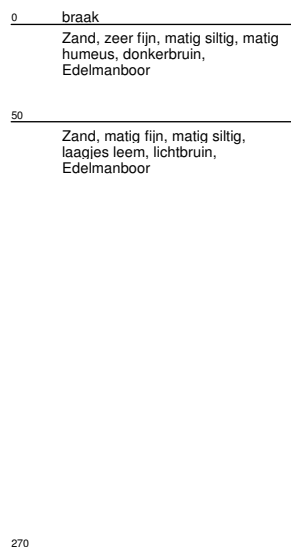
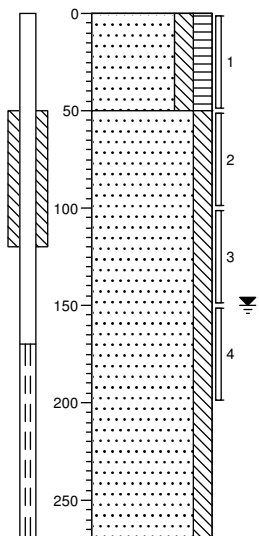

Boring: 20

Datum: 15-1-2013

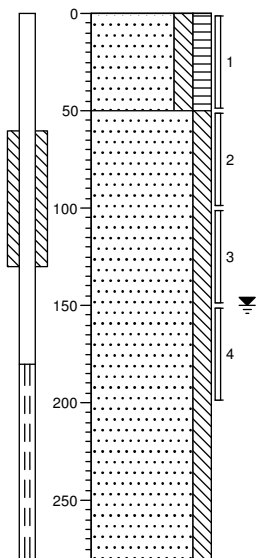

Projectleider: R. van Lieferloo
 Veldwerk uitgevoerd door: J.A. Meeuwissen
 Projectcode: B02012000354
 Projectnaam: VBO Klaver 8

Boring: 21

Datum: 21-8-2012

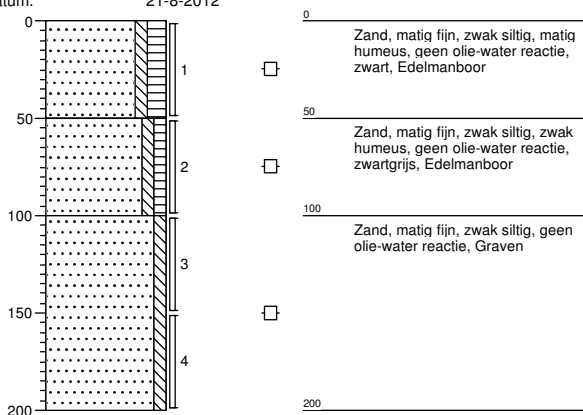

Boring: 22

Datum: 21-8-2012

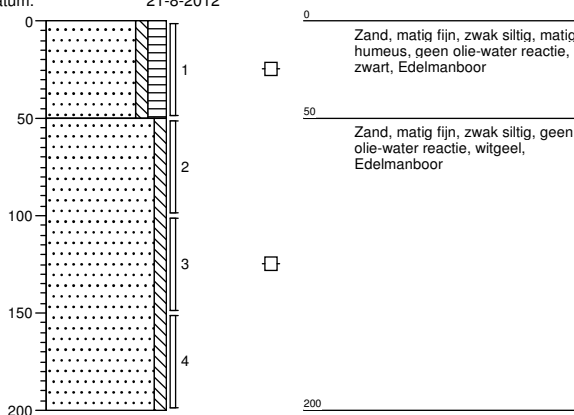

Boring: 23

Datum: 21-8-2012

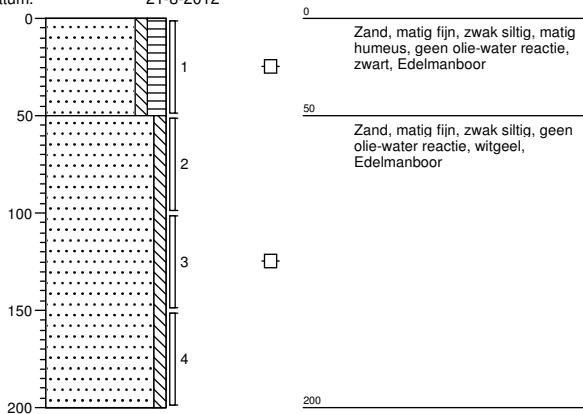

Boring: 24

Datum: 21-8-2012

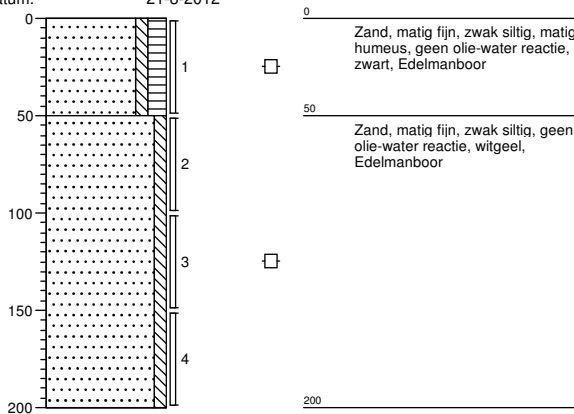

Projectleider: R. van Lieverloo
Veldwerk uitgevoerd door: J.A. Meeuwissen
Projectcode: B02012000354
Projectnaam: VBO Klaver 8

Boring: 25

Datum: 15-1-2013

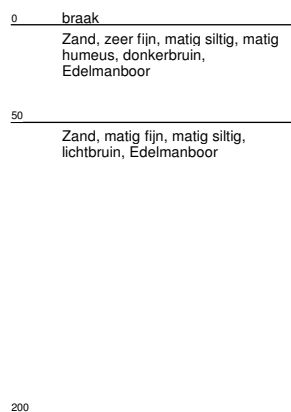
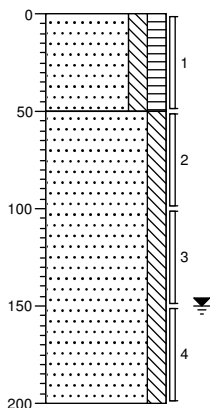

Boring: 26

Datum: 14-1-2013

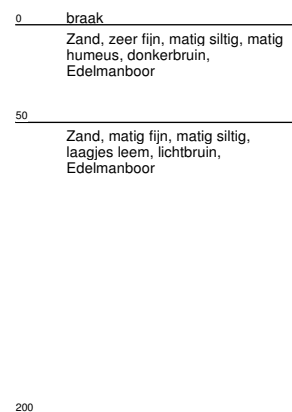
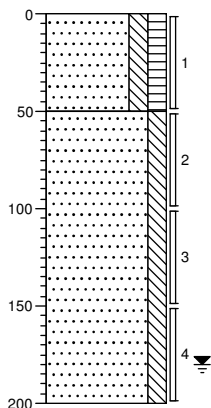

Boring: 27

Datum: 14-1-2013

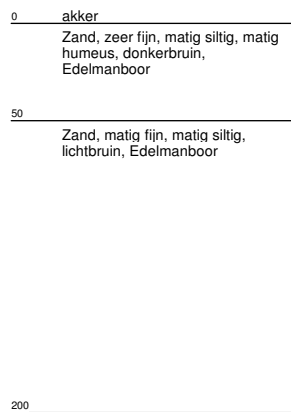
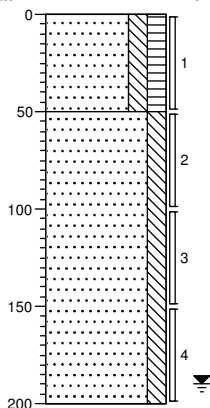

Boring: 28

Datum: 15-1-2013

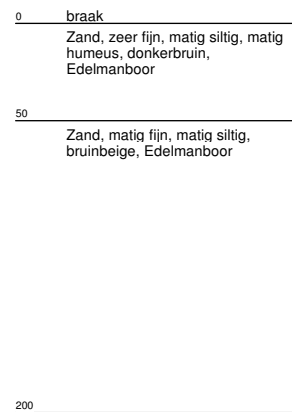
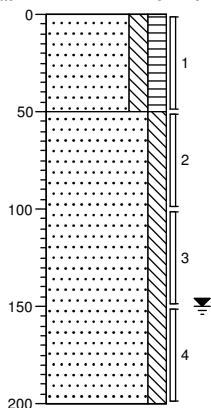

Boring: 29

Datum: 15-1-2013

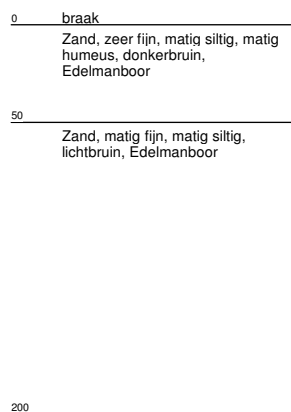
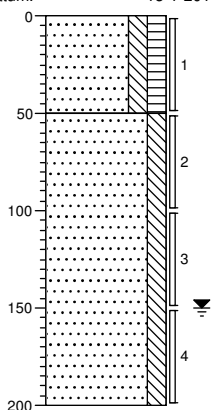

Boring: 30

Datum: 15-1-2013

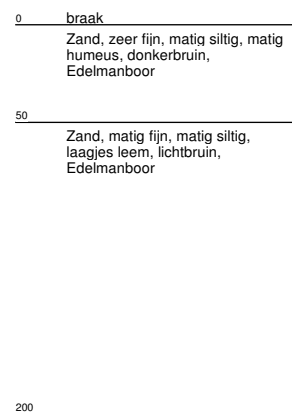
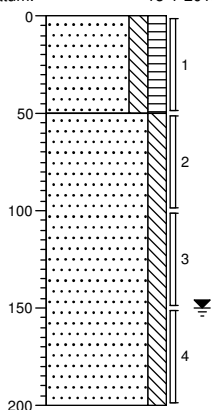

Boring: 31

Datum: 21-8-2012

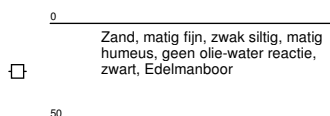
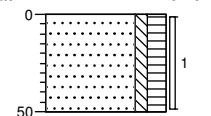

Boring: 32

Datum: 21-8-2012

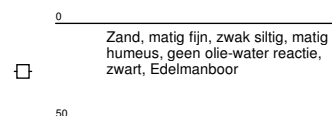
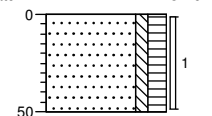

Boring: 33

Datum: 21-8-2012

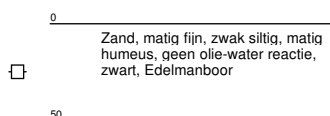
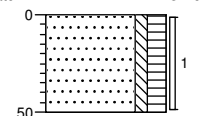

Boring: 34

Datum: 21-8-2012

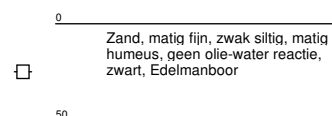
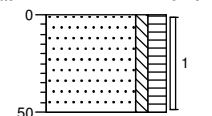

Boring: 35

Datum: 21-8-2012

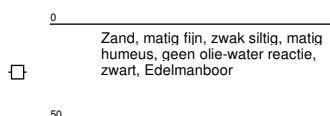
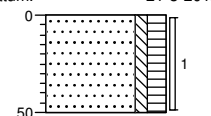

Boring: 36

Datum: 21-8-2012

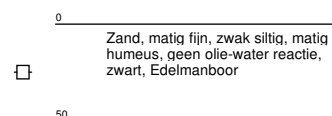
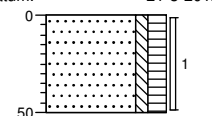

Boring: 37

Datum: 21-8-2012

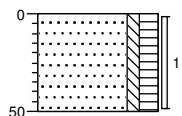

0
 Zand, matig fijn, zwak siltig, matig humeus, geen olie-water reactie, zwart, Edelmanboor
 50

Boring: 38

Datum: 21-8-2012

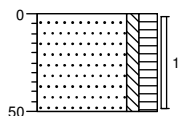

0
 Zand, matig fijn, zwak siltig, matig humeus, geen olie-water reactie, zwart, Edelmanboor
 50

Boring: 39

Datum: 21-8-2012

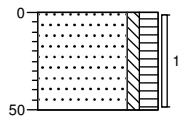

0
 Zand, matig fijn, zwak siltig, matig humeus, geen olie-water reactie, zwart, Edelmanboor
 50

Boring: 40

Datum: 21-8-2012

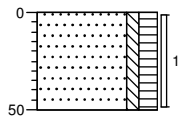

0
 Zand, matig fijn, zwak siltig, matig humeus, geen olie-water reactie, zwart, Edelmanboor
 50

Boring: 41

Datum: 21-8-2012

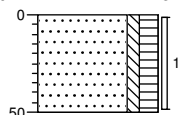

0
 Zand, matig fijn, zwak siltig, matig humeus, geen olie-water reactie, zwart, Edelmanboor
 50

Boring: 42

Datum: 21-8-2012

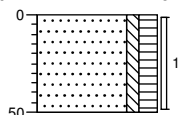

0
 Zand, matig fijn, zwak siltig, matig humeus, geen olie-water reactie, zwart, Edelmanboor
 50

Boring: 43

Datum: 21-8-2012

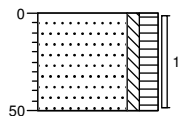

0
 Zand, matig fijn, zwak siltig, matig humeus, geen olie-water reactie, zwart, Edelmanboor
 50

Boring: 44

Datum: 21-8-2012

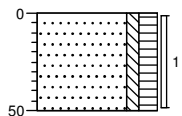

0
 Zand, matig fijn, zwak siltig, matig humeus, geen olie-water reactie, zwart, Edelmanboor
 50

Boring: 45

Datum: 21-8-2012

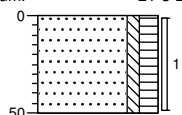

0
 Zand, matig fijn, zwak siltig, matig humeus, geen olie-water reactie, zwart, Edelmanboor
 50

Boring: 46

Datum: 21-8-2012

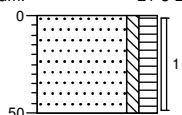

0
 Zand, matig fijn, zwak siltig, matig humeus, geen olie-water reactie, zwart, Edelmanboor
 50

Boring: 47

Datum: 21-8-2012

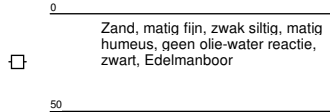
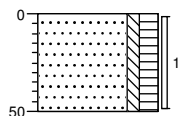

Zand, matig fijn, zwak siltig, matig humeus, geen olie-water reactie, zwart, Edelmanboor

Boring: 48

Datum: 21-8-2012

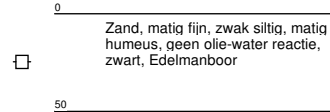
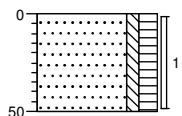

Zand, matig fijn, zwak siltig, matig humeus, geen olie-water reactie, zwart, Edelmanboor

Boring: 49

Datum: 21-8-2012

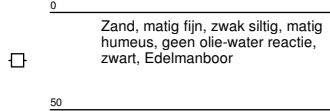
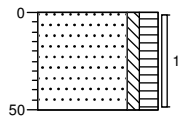

Zand, matig fijn, zwak siltig, matig humeus, geen olie-water reactie, zwart, Edelmanboor

Boring: 50

Datum: 21-8-2012

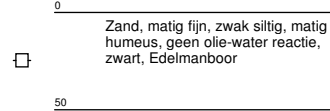
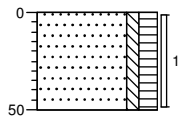

Zand, matig fijn, zwak siltig, matig humeus, geen olie-water reactie, zwart, Edelmanboor

Boring: 51

Datum: 21-8-2012

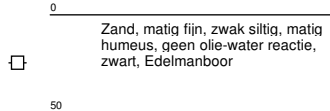
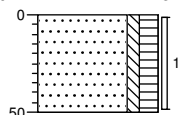

Zand, matig fijn, zwak siltig, matig humeus, geen olie-water reactie, zwart, Edelmanboor

Boring: 52

Datum: 21-8-2012

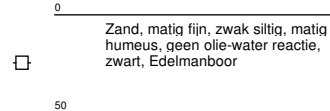
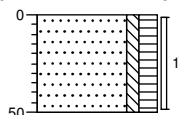

Zand, matig fijn, zwak siltig, matig humeus, geen olie-water reactie, zwart, Edelmanboor

Boring: 53

Datum: 21-8-2012

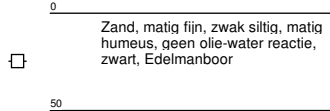
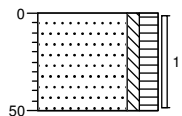

Zand, matig fijn, zwak siltig, matig humeus, geen olie-water reactie, zwart, Edelmanboor

Boring: 54

Datum: 21-8-2012

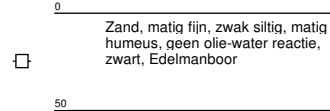
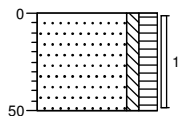

Zand, matig fijn, zwak siltig, matig humeus, geen olie-water reactie, zwart, Edelmanboor

Boring: 55

Datum: 21-8-2012

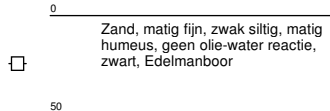
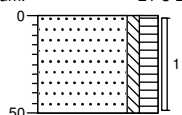

Zand, matig fijn, zwak siltig, matig humeus, geen olie-water reactie, zwart, Edelmanboor

Boring: 56

Datum: 21-8-2012

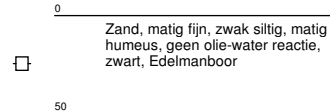
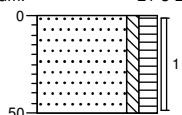

Zand, matig fijn, zwak siltig, matig humeus, geen olie-water reactie, zwart, Edelmanboor

Boring: 57

Datum: 21-8-2012

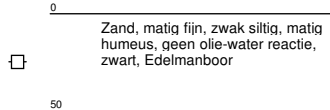
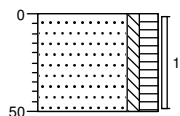
**Boring: 58**

Datum: 21-8-2012

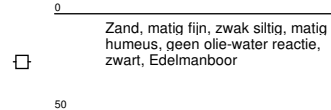
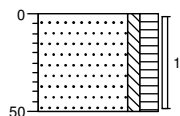
**Boring: 59**

Datum: 14-1-2013

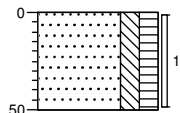
**Boring: 60**

Datum: 14-1-2013

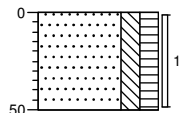
**Boring: 61**

Datum: 14-1-2013

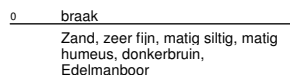
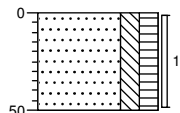
**Boring: 62**

Datum: 14-1-2013

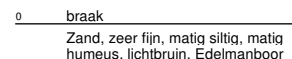
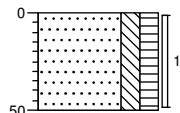
**Boring: 63**

Datum: 14-1-2013

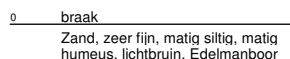
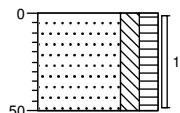
**Boring: 64**

Datum: 14-1-2013

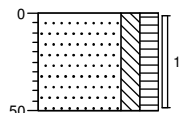
**Boring: 65**

Datum: 14-1-2013

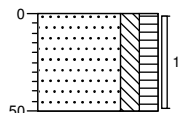
**Boring: 66**

Datum: 14-1-2013

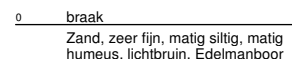
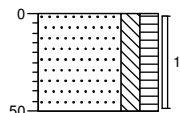

Boring: 67

Datum: 14-1-2013

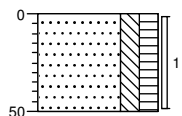

0 braak
 Zand, zeer fijn, matig siltig, matig humeus, lichtbruin, Edelmanboor
 50

Boring: 68

Datum: 14-1-2013

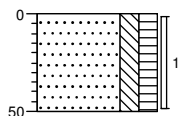

0 braak
 Zand, zeer fijn, matig siltig, matig humeus, lichtbruin, Edelmanboor
 50

Boring: 69

Datum: 14-1-2013

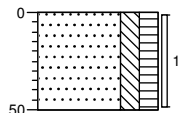

0 braak
 Zand, zeer fijn, matig siltig, matig humeus, lichtbruin, Edelmanboor
 50

Boring: 70

Datum: 14-1-2013

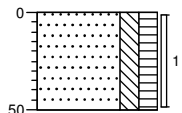

0 braak
 Zand, zeer fijn, matig siltig, matig humeus, lichtbruin, Edelmanboor
 50

Boring: 71

Datum: 14-1-2013

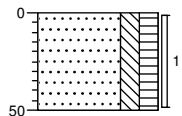

0 braak
 Zand, zeer fijn, matig siltig, matig humeus, lichtbruin, Edelmanboor
 50

Boring: 72

Datum: 14-1-2013

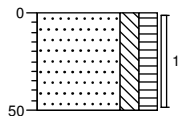

0 braak
 Zand, zeer fijn, matig siltig, matig humeus, donkerbruin, Edelmanboor
 50

Boring: 73

Datum: 14-1-2013

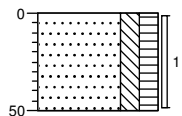

0 braak
 Zand, zeer fijn, matig siltig, matig humeus, donkerbruin, Edelmanboor
 50

Boring: 74

Datum: 14-1-2013

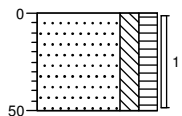

0 braak
 Zand, zeer fijn, matig siltig, matig humeus, donkerbruin, Edelmanboor
 50

Boring: 75

Datum: 14-1-2013

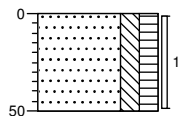

0 akker
 Zand, zeer fijn, matig siltig, matig humeus, donkerbruin, Edelmanboor
 50

Boring: 76

Datum: 14-1-2013

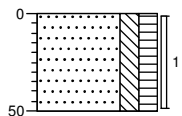

0 akker
 Zand, zeer fijn, matig siltig, matig humeus, donkerbruin, Edelmanboor
 50

Boring: 77

Datum: 14-1-2013

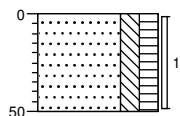

0 akker
Zand, zeer fijn, matig siltig, matig humeus, donkerbruin, Edelmanboor

50

Boring: 78

Datum: 14-1-2013

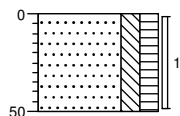

0 akker
Zand, zeer fijn, matig siltig, matig humeus, donkerbruin, Edelmanboor

50

Boring: 79

Datum: 14-1-2013

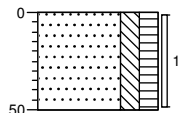

0 akker
Zand, zeer fijn, matig siltig, matig humeus, donkerbruin, Edelmanboor

50

Boring: 80

Datum: 14-1-2013

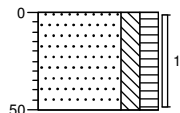

0 akker
Zand, zeer fijn, matig siltig, matig humeus, donkerbruin, Edelmanboor

50

Boring: 81

Datum: 14-1-2013

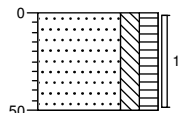

0 akker
Zand, zeer fijn, matig siltig, matig humeus, donkerbruin, Edelmanboor

50

Boring: 82

Datum: 14-1-2013

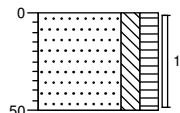

0 akker
Zand, zeer fijn, matig siltig, matig humeus, donkerbruin, Edelmanboor

50

Boring: 83

Datum: 15-1-2013

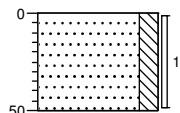

0 braak
Zand, zeer fijn, matig siltig, donkerbruin, Edelmanboor

50

Boring: 84

Datum: 15-1-2013

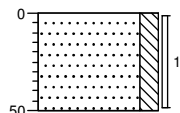

0 braak
Zand, zeer fijn, matig siltig, donkerbruin, Edelmanboor

50

Boring: 85

Datum: 15-1-2013

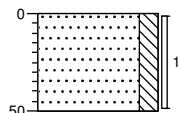

0 braak
Zand, zeer fijn, matig siltig, donkerbruin, Edelmanboor

50

Boring: 86

Datum: 15-1-2013

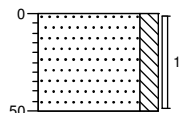

0 braak
Zand, zeer fijn, matig siltig, donkerbruin, Edelmanboor

50

Boring: 97

Datum: 15-1-2013

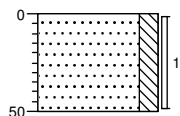

0 braak
Zand, zeer fijn, matig siltig,
donkerbruin, Edelmanboor
50

Boring: 98

Datum: 15-1-2013

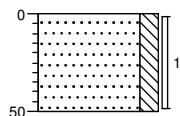

0 braak
Zand, zeer fijn, matig siltig,
donkerbruin, Edelmanboor
50

Boring: 99

Datum: 15-1-2013

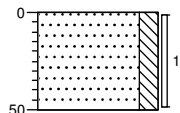

0 braak
Zand, zeer fijn, matig siltig,
donkerbruin, Edelmanboor
50

Boring: 100

Datum: 15-1-2013

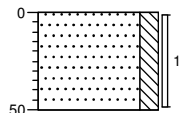

0 braak
Zand, zeer fijn, matig siltig,
donkerbruin, Edelmanboor
50

Boring: wb01

Datum: 5-2-2013

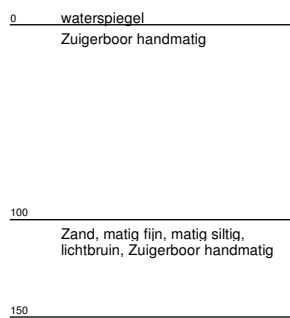
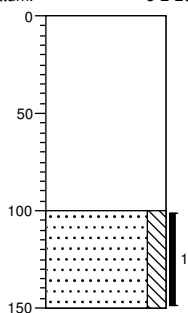

Boring: wb02

Datum: 5-2-2013

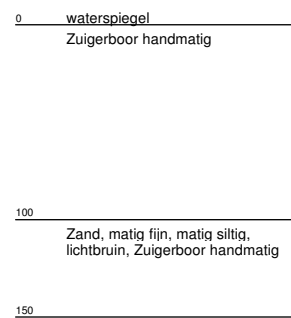
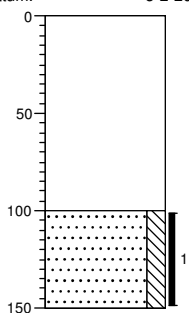

Boring: wb03

Datum: 5-2-2013

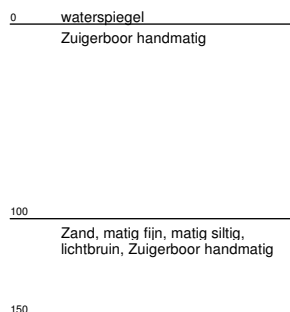
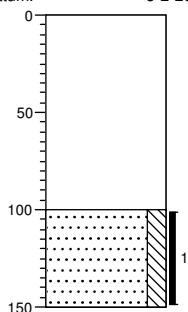

Boring: wb04

Datum: 5-2-2013

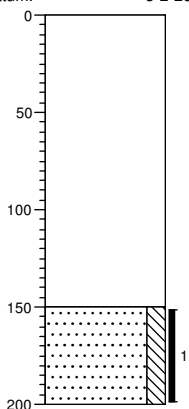

Boring: wb05

Datum: 5-2-2013

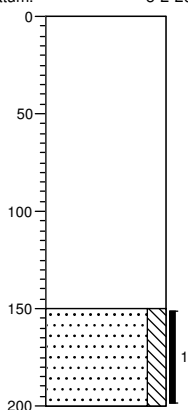

Boring: wb06

Datum: 5-2-2013

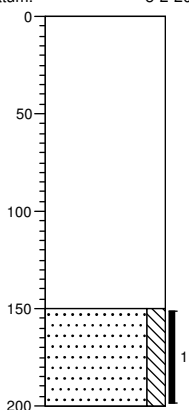

Boring: wb07

Datum: 5-2-2013

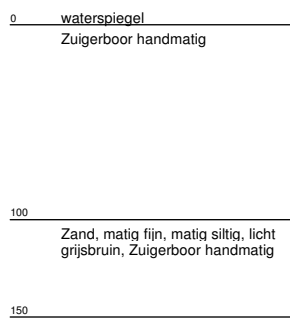
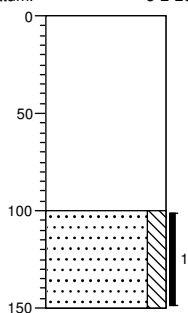

Boring: wb08

Datum: 5-2-2013

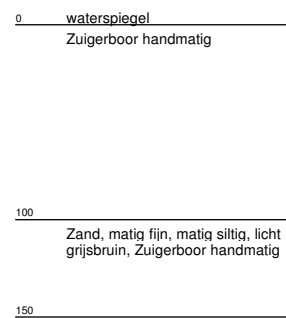
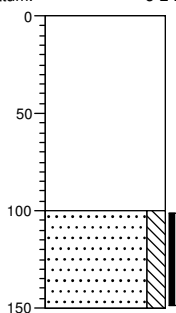

Boring: wb09

Datum: 5-2-2013

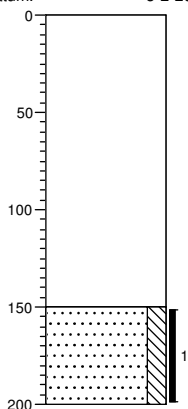

Boring: wb10

Datum: 5-2-2013

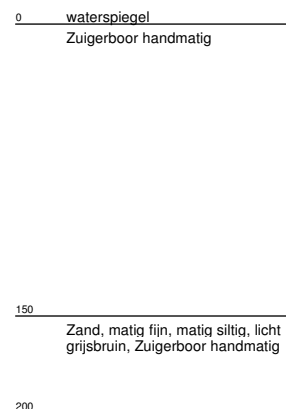
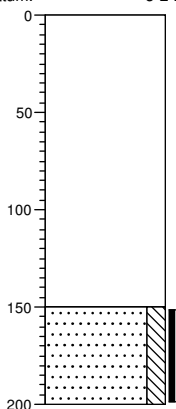

Boring: wb11

Datum: 5-2-2013

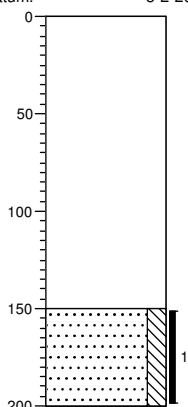

Boring: wb12

Datum: 5-2-2013

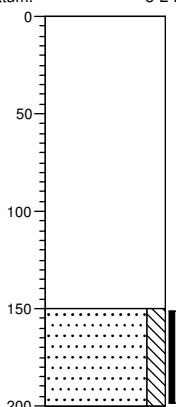

Legenda (conform NEN 5104)

grind

	Grind, siltig
	Grind, zwak zandig
	Grind, matig zandig
	Grind, sterk zandig
	Grind, uiterst zandig

zand

	Zand, kleiig
	Zand, zwak siltig
	Zand, matig siltig
	Zand, sterk siltig
	Zand, uiterst siltig

veen

	Veen, mineraalarm
	Veen, zwak kleiig
	Veen, sterk kleiig
	Veen, zwak zandig
	Veen, sterk zandig

peilbuis

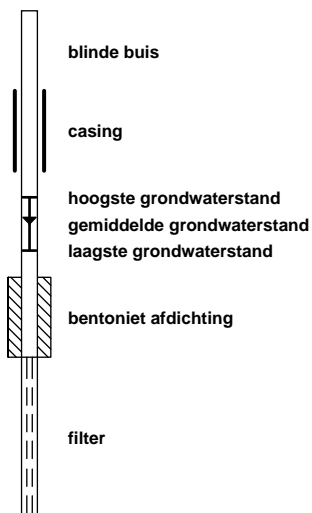

klei

	Klei, zwak siltig
	Klei, matig siltig
	Klei, sterk siltig
	Klei, uiterst siltig
	Klei, zwak zandig
	Klei, matig zandig
	Klei, sterk zandig

leem

	Leem, zwak zandig
	Leem, sterk zandig

overige toevoegingen

	zwak humeus
	matig humeus
	sterk humeus
	zwak grindig
	matig grindig
	sterk grindig

geur

	geen geur
	zwakke geur
	matige geur
	sterke geur
	uiterste geur

olie

	geen olie-water reactie
	zwakke olie-water reactie
	matige olie-water reactie
	sterke olie-water reactie
	uiterste olie-water reactie

p.i.d.-waarde

	>0
	>1
	>10
	>100
	>1000
	>10000

monsters

	geroerd monster
	ongeroerd monster

overig

	bijzonder bestanddeel
	Gemiddeld hoogste grondwaterstand
	grondwaterstand
	Gemiddeld laagste grondwaterstand
	slib
	water

Bijlage 3

Analysecertificaten

Arcadis Maastricht
T.a.v. R. Lieverloo, van
Postbus 1632
6201 BP MAASTRICHT

Analysecertificaat

Datum: 31-08-2012

Hierbij ontvangt u de resultaten van het navolgende laboratoriumonderzoek.

Certificaatnummer	2012143719
Uw projectnummer	B02012000354
Uw projectnaam	VB0 Klaver 8
Uw ordernummer	
Monster(s) ontvangen	22-08-2012

Dit certificaat mag uitsluitend in zijn geheel worden gereproduceerd.
Aanvullende informatie behorend bij dit analysecertificaat kunt U vinden in het overzicht "Specificaties Analysemethoden". Extra exemplaren zijn verkrijgbaar bij de afdeling Verkoop en Advies.

De grondmonsters worden tot 6 weken na datum ontvangst bewaard en watermonsters tot 2 weken na datum ontvangst. Zonder tegenbericht worden de monsters nadien afgevoerd.
Indien de monsters langer bewaard dienen te blijven verzoeken wij U dit exemplaar uiterlijk 1 week voor afloop van de standaardbewaarperiode ondertekend aan ons te retourneren. Voor de kosten van het langer bewaren van monsters verwijzen wij naar de prijslijst.

Bewaren tot:

Datum:

Naam:

Handtekening:

Wij vertrouwen erop uw opdracht hiermee naar verwachting te hebben uitgevoerd, mocht U naar aanleiding van dit analysecertificaat nog vragen hebben verzoeken wij U contact op te nemen met de afdeling Verkoop en Advies.

Met vriendelijke groet,

Eurofins Analytico B.V.



Ing. A. Veldhuizen
Technical Manager

Eurofins Analytico B.V.

Gildeweg 44-46
3771 NB Barneveld
P.O. Box 459
3770 AL Barneveld NL

Tel. +31 (0)34 242 63 00
Fax +31 (0)34 242 63 99
E-mail info-env@eurofins.nl
Site www.eurofins.nl

BNP Paribas S.A. 227 9245 25
VAT/BTW No. NL 8043.14.883.B01
KvK No. 09088623
IBAN: NL71BNPA0227924525
BIC: BNPANL2A

Eurofins Analytico B.V. is erkend door het Vlaamse Gewest (OVAM en Dep. LNE), het Brusselse Gewest (BIM), het Waalse Gewest (DGRNE-OWD) en door de overheden van Frankrijk en Luxemburg (MEV).

Analysecertificaat

Uw projectnummer	B02012000354	Certificaatnummer	2012143719/1
Uw projectnaam	VB0 Klaver 8	Startdatum	22-08-2012
Uw ordernummer		Rapportagedatum	31-08-2012/15:02
Datum monstername	21-08-2012	Bijlage	A, B, C
Monsternemer		Pagina	1/4
Monstermatrix	Grond; Grond (AS3000)		

Analyse	Eenheid	1	2	3	4	5
Voorbehandeling						
Cryogeen malen AS3000		Uitgevoerd	Uitgevoerd	Uitgevoerd	Uitgevoerd	Uitgevoerd
Bodemkundige analyses						
S Droge stof	% (m/m)	85.7	87.0	91.4	89.7	89.6
S Organische stof	% (m/m) ds	5.7	7.5	4.4	5.7	0.7
Q Gloeirest	% (m/m) ds	94.0	92.3	95.3	94.0	99.1
S Korrelgrootte < 2 µm (Lutum)	% (m/m) ds	3.7	3.3	4.6	4.3	3.4
Metalen						
S Barium (Ba)	mg/kg ds	16	18	<15	<15	<15
S Cadmium (Cd)	mg/kg ds	0.48	0.47	0.23	0.34	<0.17
S Kobalt (Co)	mg/kg ds	<4.3	<4.3	<4.3	<4.3	<4.3
S Koper (Cu)	mg/kg ds	14	19	12	16	<5.0
S Kwik (Hg)	mg/kg ds	<0.050	0.10	<0.050	<0.050	<0.050
S Molybdeen (Mo)	mg/kg ds	<1.5	<1.5	<1.5	<1.5	<1.5
S Nikkel (Ni)	mg/kg ds	3.0	4.9	<3.0	<3.0	<3.0
S Lood (Pb)	mg/kg ds	16	61	<13	13	<13
S Zink (Zn)	mg/kg ds	50	72	34	43	<17
Minerale olie						
Minerale olie (C10-C12)	mg/kg ds	8.0	<3.0	<3.0	<3.0	7.3
Minerale olie (C12-C16)	mg/kg ds	<5.0	<5.0	<5.0	<5.0	<5.0
Minerale olie (C16-C21)	mg/kg ds	<6.0	<6.0	<6.0	<6.0	<6.0
Minerale olie (C21-C30)	mg/kg ds	<12	<12	<12	17	<12
Minerale olie (C30-C35)	mg/kg ds	<6.0	15	9.8	16	<6.0
Minerale olie (C35-C40)	mg/kg ds	<6.0	<6.0	<6.0	<6.0	<6.0
S Minerale olie totaal (C10-C40)	mg/kg ds	<38	<38	<38	42	<38
Chromatogram olie (GC)					Zie bijl.	
Polychloorbifenylen, PCB						
S PCB 28	mg/kg ds	<0.0010	<0.0010	<0.0010	<0.0010	<0.0010
S PCB 52	mg/kg ds	<0.0010	<0.0010	<0.0010	<0.0010	<0.0010
S PCB 101	mg/kg ds	<0.0010	<0.0010	<0.0010	<0.0010	<0.0010

Nr. Monsteromschrijving

1	MM1
2	MM2
3	MM3
4	MM4
5	MM5

Analytico-nr.

7067117
7067118
7067119
7067120
7067121

Q: door RvA geaccrediteerde verrichting

A: AP04 erkende verrichting

S: AS 3000 erkende verrichting

Dit certificaat mag uitsluitend in zijn geheel worden gereproduceerd.

Eurofins Analytico B.V.

Gildeweg 44-46
3771 NB Barneveld
P.O. Box 459
3770 AL Barneveld NL
Tel. +31 (0)34 242 63 00
Fax +31 (0)34 242 63 99
E-mail info-env@eurofins.nl
Site www.eurofins.nl

BNP Paribas S.A. 227 9245 25
VAT/BTW No. NL 8043.14.883.B01
KvK No. 09088623
IBAN: NL71BNP0227924525
BIC: BNPANL2A

Eurofins Analytico B.V. is erkend door het Vlaamse Gewest (OVAM en Dep. LNE), het Brusselse Gewest (BIM), het Waalse Gewest (DGRNE-OWD) en door de overheden van Frankrijk en Luxemburg (MEV).



Analysecertificaat

Uw projectnummer	B02012000354	Certificaatnummer	2012143719/1
Uw projectnaam	VB0 Klaver 8	Startdatum	22-08-2012
Uw ordernummer		Rapportagedatum	31-08-2012/15:02
Datum monstername	21-08-2012	Bijlage	A, B, C
Monsternemer		Pagina	2/4
Monstermatrix	Grond; Grond (AS3000)		

Analyse	Eenheid	1	2	3	4	5
S PCB 118	mg/kg ds	<0.0010	<0.0010	<0.0010	<0.0010	<0.0010
S PCB 138	mg/kg ds	0.0011	<0.0010	<0.0010	<0.0010	<0.0010
S PCB 153	mg/kg ds	0.0012	<0.0010	<0.0010	<0.0010	<0.0010
S PCB 180	mg/kg ds	<0.0010	<0.0010	<0.0010	<0.0010	<0.0010
S PCB (som 7) (factor 0,7)	mg/kg ds	0.0058	0.0049 ¹⁾	0.0049 ¹⁾	0.0049 ¹⁾	0.0049 ¹⁾
Polycyclische Aromatische Koolwaterstoffen, PAK						
S Naftaleen	mg/kg ds	<0.050	<0.050	<0.050	<0.050	<0.050
S Fenanthreen	mg/kg ds	<0.050	<0.050	<0.050	<0.050	<0.050
S Anthraceen	mg/kg ds	<0.050	<0.050	<0.050	<0.050	<0.050
S Fluorantheen	mg/kg ds	<0.050	<0.050	<0.050	0.20	<0.050
S Benzo(a)anthraceen	mg/kg ds	<0.050	<0.050	<0.050	0.14	<0.050
S Chryseen	mg/kg ds	<0.050	<0.050	<0.050	0.16	<0.050
S Benzo(k)fluorantheen	mg/kg ds	<0.050	<0.050	<0.050	0.070	<0.050
S Benzo(a)pyreen	mg/kg ds	<0.050	<0.050	<0.050	0.071	<0.050
S Benzo(ghi)peryleen	mg/kg ds	<0.050	<0.050	<0.050	0.067	<0.050
S Indeno(123-cd)pyreen	mg/kg ds	<0.050	<0.050	<0.050	0.11	<0.050
S PAK VROM (10) (factor 0,7)	mg/kg ds	0.35 ¹⁾	0.35 ¹⁾	0.35 ¹⁾	0.91	0.35 ¹⁾

Nr. Monsteromschrijving

- 1 MM1
- 2 MM2
- 3 MM3
- 4 MM4
- 5 MM5

Analytico-nr.

- 7067117
7067118
7067119
7067120
7067121

Q: door RvA geaccrediteerde verrichting

A: AP04 erkende verrichting

S: AS 3000 erkende verrichting

Eurofins Analytico B.V.

Dit certificaat mag uitsluitend in zijn geheel worden gereproduceerd.

Gildeweg 44-46
3771 NB Barneveld
P.O. Box 459
3770 AL Barneveld NL

Tel. +31 (0)34 242 63 00
Fax +31 (0)34 242 63 99
E-mail info-env@eurofins.nl
Site www.eurofins.nl

BNP Paribas S.A. 227 9245 25
VAT/BTW No. NL 8043.14.883.B01
KvK No. 09088623
IBAN: NL71BNP00227924525
BIC: BNPANL2A

Eurofins Analytico B.V. is erkend door het Vlaamse Gewest (OVAM en Dep. LNE), het Brusselse Gewest (BIM), het Waalse Gewest (DGRNE-OWD) en door de overheden van Frankrijk en Luxemburg (MEV).



Analysecertificaat

Uw projectnummer	B02012000354	Certificaatnummer	2012143719/1
Uw projectnaam	VB0 Klaver 8	Startdatum	22-08-2012
Uw ordernummer		Rapportagedatum	31-08-2012/15:02
Datum monstername	21-08-2012	Bijlage	A, B, C
Monsternemer		Pagina	3/4
Monstermatrix	Grond; Grond (AS3000)		

Analyse	Eenheid	6	7	8
Voorbehandeling				
Cryogeen malen AS3000		Uitgevoerd	Uitgevoerd	Uitgevoerd
Bodemkundige analyses				
S Droge stof	% (m/m)	90.5	89.9	94.1
S Organische stof	% (m/m) ds	0.5	<0.5	1.1
Q Gloeirest	% (m/m) ds	99.3	99.5	98.7
S Korrelgrootte < 2 µm (Lutum)	% (m/m) ds	2.8	2.1	2.3
Metalen				
S Barium (Ba)	mg/kg ds	<15	<15	<15
S Cadmium (Cd)	mg/kg ds	<0.17	<0.17	<0.17
S Kobalt (Co)	mg/kg ds	<4.3	<4.3	<4.3
S Koper (Cu)	mg/kg ds	<5.0	<5.0	<5.0
S Kwik (Hg)	mg/kg ds	<0.050	0.20	<0.050
S Molybdeen (Mo)	mg/kg ds	<1.5	<1.5	<1.5
S Nikkel (Ni)	mg/kg ds	<3.0	<3.0	<3.0
S Lood (Pb)	mg/kg ds	<13	<13	<13
S Zink (Zn)	mg/kg ds	<17	<17	<17
Minerale olie				
Minerale olie (C10-C12)	mg/kg ds	<3.0	<3.0	<3.0
Minerale olie (C12-C16)	mg/kg ds	<5.0	<5.0	<5.0
Minerale olie (C16-C21)	mg/kg ds	<6.0	<6.0	<6.0
Minerale olie (C21-C30)	mg/kg ds	<12	<12	<12
Minerale olie (C30-C35)	mg/kg ds	<6.0	<6.0	<6.0
Minerale olie (C35-C40)	mg/kg ds	<6.0	<6.0	<6.0
S Minerale olie totaal (C10-C40)	mg/kg ds	<38	<38	<38
Polychloorbifenylen, PCB				
S PCB 28	mg/kg ds	<0.0010	<0.0010	<0.0010
S PCB 52	mg/kg ds	<0.0010	<0.0010	<0.0010
S PCB 101	mg/kg ds	<0.0010	<0.0010	<0.0010
S PCB 118	mg/kg ds	<0.0010	<0.0010	<0.0010

Nr. Monsteromschrijving

6	MM6
7	MM7
8	MM8

Analytico-nr.

7067122
7067123
7067124

Q: door RvA geaccrediteerde verrichting
 A: AP04 erkende verrichting
 S: AS 3000 erkende verrichting

Dit certificaat mag uitsluitend in zijn geheel worden gereproduceerd.

Eurofins Analytico B.V.

Gildeweg 44-46
 3771 NB Barneveld
 P.O. Box 459
 3770 AL Barneveld NL
 Tel. +31 (0)34 242 63 00
 Fax +31 (0)34 242 63 99
 E-mail info-env@eurofins.nl
 Site www.eurofins.nl

BNP Paribas S.A. 227 9245 25
 VAT/BTW No. NL 8043.14.883.B01
 KvK No. 09088623
 IBAN: NL71BNP0227924525
 BIC: BNPANL2A

Eurofins Analytico B.V. is erkend door het Vlaamse Gewest (OVAM en Dep. LNE), het Brusselse Gewest (BIM), het Waalse Gewest (DGRNE-OWD) en door de overheden van Frankrijk en Luxemburg (MEV).





Analysecertificaat

Uw projectnummer	B02012000354	Certificaatnummer	2012143719/1
Uw projectnaam	VB0 Klaver 8	Startdatum	22-08-2012
Uw ordernummer		Rapportagedatum	31-08-2012/15:02
Datum monstername	21-08-2012	Bijlage	A, B, C
Monsternemer		Pagina	4/4
Monstermatrix	Grond; Grond (AS3000)		

Analyse	Eenheid	6	7	8
S PCB 138	mg/kg ds	<0.0010	<0.0010	<0.0010
S PCB 153	mg/kg ds	<0.0010	<0.0010	<0.0010
S PCB 180	mg/kg ds	<0.0010	<0.0010	<0.0010
S PCB (som 7) (factor 0,7)	mg/kg ds	0.0049 ¹⁾	0.0049 ¹⁾	0.0049 ¹⁾
Polycyclische Aromatische Koolwaterstoffen, PAK				
S Naftaleen	mg/kg ds	<0.050	<0.050	<0.050
S Fenanthreen	mg/kg ds	<0.050	<0.050	<0.050
S Anthraceen	mg/kg ds	<0.050	<0.050	<0.050
S Fluorantheen	mg/kg ds	<0.050	<0.050	<0.050
S Benzo(a)anthraceen	mg/kg ds	<0.050	<0.050	<0.050
S Chryseen	mg/kg ds	<0.050	<0.050	<0.050
S Benzo(k)fluorantheen	mg/kg ds	<0.050	<0.050	<0.050
S Benzo(a)pyreen	mg/kg ds	<0.050	<0.050	<0.050
S Benzo(ghi)peryleen	mg/kg ds	<0.050	<0.050	<0.050
S Indeno(123-cd)pyreen	mg/kg ds	<0.050	<0.050	<0.050
S PAK VROM (10) (factor 0,7)	mg/kg ds	0.35 ¹⁾	0.35 ¹⁾	0.35 ¹⁾

Nr. Monsteromschrijving

6	MM6
7	MM7
8	MM8

Analytico-nr.

7067122
7067123
7067124

Eurofins Analytico B.V.



Q: door RvA geaccrediteerde verrichting
 A: AP04 erkende verrichting
 S: AS 3000 erkende verrichting

Dit certificaat mag uitsluitend in zijn geheel worden gereproduceerd.

Akkoord
 Pr.coörd.

VA

Gildeweg 44-46
 3771 NB Barneveld
 P.O. Box 459
 3770 AL Barneveld NL
 Tel. +31 (0)34 242 63 00
 Fax +31 (0)34 242 63 99
 E-mail info-env@eurofins.nl
 Site www.eurofins.nl

BNP Paribas S.A. 227 9245 25
 VAT/BTW No. NL 8043.14.883.B01
 KvK No. 09088623
 IBAN: NL71BNPR0227924525
 BIC: BNPANL2A

Eurofins Analytico B.V. is erkend door het Vlaamse Gewest (OVAM en Dep. LNE), het Brusselse Gewest (BIM), het Waalse Gewest (DGRNE-OWD) en door de overheden van Frankrijk en Luxemburg (MEV).





Bijlage (A) met deelmonsterinformatie behorende bij analysecertificaat 2012143719

Analytico-nr.	Boornr	Omschrijving	Van	Tot	Barcode	Monsteromschrijving
7067117	24	1	0	50	0506013653	MM1
7067117	02	1	0	50	0506013743	
7067117	31	1	0	50	0506013738	
7067117	34	1	0	50	0506013750	
7067117	03	1	0	50	0506013711	
7067117	37	1	0	50	0506013656	
7067118	23	1	0	50	0506013660	MM2
7067118	38	1	0	50	0506013664	
7067118	43	1	0	50	0506013675	
7067118	44	1	0	50	0506013669	
7067118	46	1	0	50	0506013663	
7067118	49	1	0	50	0506013686	
7067119	05	1	0	50	0506013767	MM3
7067119	48	1	0	50	0506013677	
7067119	55	1	0	50	0506013693	
7067119	56	1	0	50	0506013692	
7067119	57	1	0	50	0506013687	
7067119	58	1	0	50	0506013697	
7067120	04	1	0	50	0506013763	MM4
7067120	08	1	0	50	0506013761	
7067120	21	1	0	50	0506013604	
7067120	39	1	0	50	0506013671	
7067120	41	1	0	50	0506013679	
7067120	53	1	0	50	0506013705	
7067121	24	2	50	100	0506013674	MM5
7067121	01	3	100	150	0506013736	
7067121	03	3	100	150	0506013746	
7067121	24	4	150	200	0506013683	
7067122	23	2	50	100	0506013682	MM6
7067122	02	3	100	150	0506013741	
7067122	22	3	100	150	0506013702	
7067122	23	4	150	200	0506013695	
7067123	06	2	50	100	0506013754	MM7
7067123	07	2	50	100	0506013753	
7067123	05	3	100	150	0506013760	
7067123	06	4	150	200	0506013755	
7067124	08	2	50	100	0506013752	MM8

Eurofins Analytico B.V.

Gildeweg 44-46
3771 NB Barneveld
P.O. Box 459
3770 AL Barneveld NL
Tel. +31 (0)34 242 63 00
Fax +31 (0)34 242 63 99
E-mail info-env@eurofins.nl
Site www.eurofins.nl

BNP Paribas S.A. 227 9245 25
VRT/BTW No. NL 8043.14.883.B01
KvK No. 09088623
IBAN: NL71BNP0227924525
BIC: BNPANL2A

Eurofins Analytico B.V. is erkend door het Vlaamse Gewest (OVAM en Dep. LNE), het Brusselse Gewest (BIM), het Waalse Gewest (DGRNE-OWD) en door de overheden van Frankrijk en Luxemburg (MEV).



Bijlage (A) met deelmonsterinformatie behorende bij analysecertificaat 2012143719

Pagina 2/2

Analytico-nr.	Boornr	Omschrijving	Van	Tot	Barcode	Monsteromschrijving
7067124	21	2	50	100	0506013592	MM8
7067124	04	3	100	150	0506013757	
7067124	21	4	150	200	0506013593	



Eurofins Analytico B.V.

Gildeweg 44-46
 3771 NB Barneveld
 P.O. Box 459
 3770 AL Barneveld NL
 Tel. +31 (0)34 242 63 00
 Fax +31 (0)34 242 63 99
 E-mail info-env@eurofins.nl
 Site www.eurofins.nl

BNP Paribas S.A. 227 9245 25
 VAT/BTW No. NL 8043.14.883.B01
 KvK No. 09088623
 IBAN: NL71BNPA0227924525
 BIC: BNPANL2A

Eurofins Analytico B.V. is erkend door het Vlaamse Gewest (OVAM en Dep. LNE), het Brusselse Gewest (BIM), het Waalse Gewest (DGRNE-OWD) en door de overheden van Frankrijk en Luxemburg (MEV).

**Bijlage (B) met opmerkingen behorende bij analysecertificaat 2012143719**

Pagina 1/1

Opmerking 1)De toetswaarde van de som is gelijk aan de sommatie van $0,7 \cdot R_G$ **Eurofins Analytico B.V.**

Gildeweg 44-46 Tel. +31 (0)34 242 63 00
3771 NB Barneveld Fax +31 (0)34 242 63 99
P.O. Box 459 E-mail info-env@eurofins.nl
3770 AL Barneveld NL Site www.eurofins.nl

BNP Paribas S.A. 227 9245 25
VAT/BTW No. NL 8043.14.883.B01
KvK No. 09088623
IBAN: NL71BNPA0227924525
BIC: BNPANL2A

Eurofins Analytico B.V. is erkend door het Vlaamse Gewest (OVAM en Dep. LNE), het Brusselse Gewest (BIM), het Waalse Gewest (DGRNE-OWD) en door de overheden van Frankrijk en Luxemburg (MEV).



Bijlage (C) met methodeverwijzingen behorende bij analysecertificaat 2012143719

Pagina 1/1

Analyse	Methode	Techniek	Referentiemethode
Cryogeen malen AS3000	W0106	Voorbehandeling	Cf. AS3000
Droge Stof	W0104	Gravimetrie	Cf. pb 3010-2 en Gw. NEN-ISO 11465
Organische stof/Gloeirest	W0109	Gravimetrie	Cf. pb 3010-3 en cf. NEN 5754
Korrelgrootte < 2 µm (Lutum)	W0173	Sedimentatie	Cf. pb 3010-4 en cf. NEN 5753
Barium (Ba)	W0423	ICP-MS	Cf. pb 3010-5 en cf. NEN-EN-ISO 17294-2
Cadmium (Cd)	W0423	ICP-MS	Cf. pb 3010-5 en cf. NEN-EN-ISO 17294-2
Kobalt (Co)	W0423	ICP-MS	Cf. pb 3010-5 en cf. NEN-EN-ISO 17294-2
Koper (Cu)	W0423	ICP-MS	Cf. pb 3010-5 en cf. NEN-EN-ISO 17294-2
Kwik (Hg)	W0423	ICP-MS	Cf. pb 3010-5 en cf. NEN-EN-ISO 17294-2
Molybdeen (Mo)	W0423	ICP-MS	Cf. pb 3010-5 en cf. NEN-EN-ISO 17294-2
Nikkel(Ni)	W0423	ICP-MS	Cf. pb 3010-5 en cf. NEN-EN-ISO 17294-2
Lood (Pb)	W0423	ICP-MS	Cf. pb 3010-5 en cf. NEN-EN-ISO 17294-2
Zink (Zn)	W0423	ICP-MS	Cf. pb 3010-5 en cf. NEN-EN-ISO 17294-2
Minerale Olie (GC)	W0202	GC-FID	Cf. pb 3010-7 en cf. NEN 6978
Chromatogram M0 (GC)	W0202	GC-FID	Eigen methode
Polychloorbifenylen (PCB)	W0271	GC-MS	Cf. pb 3010-8 en gw. NEN 6980
PAK som AS3000/AP04	W0271	GC-MS	Cf. pb. 3010-6 en gw. NEN-ISO 18287
PAK (VROM)	W0271	GC-MS	Cf. pb. 3010-6 en gw. NEN-ISO 18287

Nadere informatie over de toegepaste onderzoeksmethoden alsmede een classificatie van de meetonzekerheid staan vermeld in ons overzicht "Specificaties analysemethoden", versie juli 2009.



Eurofins Analytico B.V.

Gildeweg 44-46
3771 NB Barneveld
P.O. Box 459
3770 AL Barneveld NL

Tel. +31 (0)34 242 63 00
Fax +31 (0)34 242 63 99
E-mail info-env@eurofins.nl
Site www.eurofins.nl

BNP Paribas S.A. 227 9245 25
VAT/BTW No. NL 8043.14.883.B01
KvK No. 09088623
IBAN: NL71BNPA0227924525
BIC: BNPANL2A

Eurofins Analytico B.V. is erkend door het Vlaamse Gewest (OVAM en Dep. LNE), het Brusselse Gewest (BIM), het Waalse Gewest (DGRNE-OWD) en door de overheden van Frankrijk en Luxemburg (MEV).

Chromatogram TPH/ Mineral Oil

Sample ID.: 7067120
Certificate no.: 2012143719
Sample description.: MM4
V

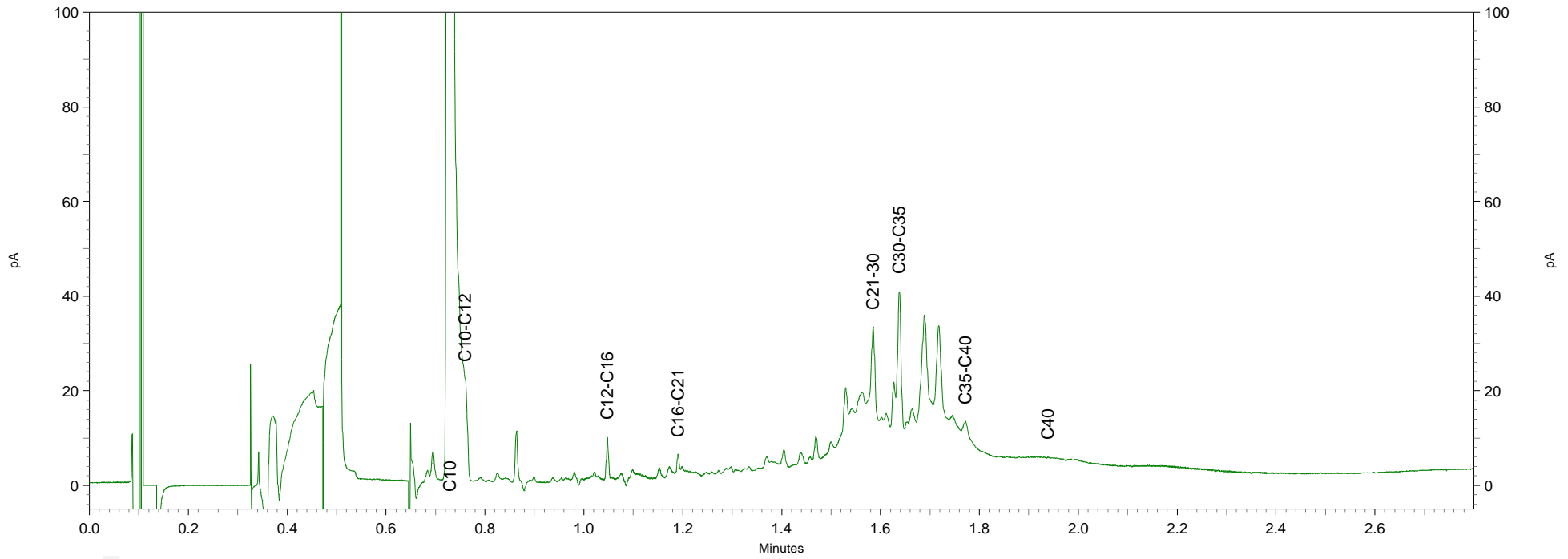
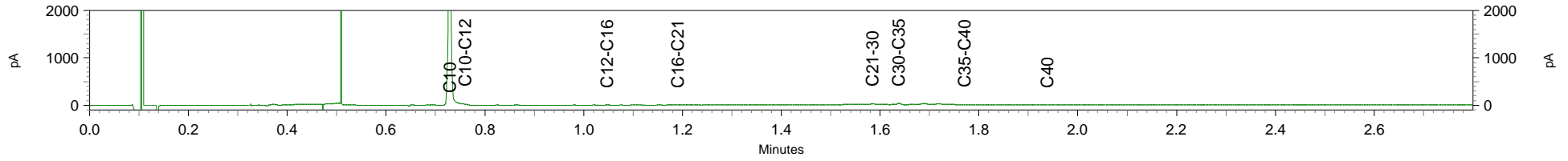

Arcadis Maastricht
T.a.v. R. Lieverloo, van
Postbus 1632
6201 BP MAASTRICHT

Analyscertificaat

Datum: 21-01-2013

Hierbij ontvangt u de resultaten van het navolgende laboratoriumonderzoek.

Certificaatnummer	2013005550
Uw projectnummer	B02012000354
Uw projectnaam	VB0 Klaver 8
Uw ordernummer	
Monster(s) ontvangen	15-01-2013

Dit certificaat mag uitsluitend in zijn geheel worden gereproduceerd.
Aanvullende informatie behorend bij dit analysecertificaat kunt U vinden in het overzicht "Specificaties Analysemethoden". Extra exemplaren zijn verkrijgbaar bij de afdeling Verkoop en Advies.

De grondmonsters worden tot 6 weken na datum ontvangst bewaard en watermonsters tot 2 weken na datum ontvangst. Zonder tegenbericht worden de monsters nadien afgevoerd.
Indien de monsters langer bewaard dienen te blijven verzoeken wij U dit exemplaar uiterlijk 1 week voor afloop van de standaardbewaarperiode ondertekend aan ons te retourneren. Voor de kosten van het langer bewaren van monsters verwijzen wij naar de prijslijst.

Bewaren tot:

Datum:

Naam:

Handtekening:

Wij vertrouwen erop uw opdracht hiermee naar verwachting te hebben uitgevoerd, mocht U naar aanleiding van dit analysecertificaat nog vragen hebben verzoeken wij U contact op te nemen met de afdeling Verkoop en Advies.

Met vriendelijke groet,

Eurofins Analytico B.V.



Ing. A. Veldhuizen
Technical Manager

Eurofins Analytico B.V.

Gildeweg 44-46
3771 NB Barneveld
P.O. Box 459
3770 AL Barneveld NL

Tel. +31 (0)34 242 63 00
Fax +31 (0)34 242 63 99
E-mail info-env@eurofins.nl
Site www.eurofins.nl

BNP Paribas S.A. 227 9245 25
VAT/BTW No. NL 8043.14.883.B01
KvK No. 09088623
IBAN: NL71BNPA0227924525
BIC: BNPANL2A

Eurofins Analytico B.V. is erkend door het Vlaamse Gewest (OVAM en Dep. LNE), het Brusselse Gewest (BIM), het Waalse Gewest (DGRNE-OWD) en door de overheden van Frankrijk en Luxemburg (MEV).

Analysecertificaat

Uw projectnummer	B02012000354	Certificaatnummer/Versie	2013005550/1
Uw projectnaam	VBO Klaver 8	Startdatum	16-01-2013
Uw ordernummer		Rapportagedatum	21-01-2013/11:15
Datum monstername	14-01-2013	Bijlage	A, B, C
Monsternemer		Pagina	1/6
Monstermatrix	Grond; Grond (AS3000)		

Analyse	Eenheid	1	2	3	4	5
Voorbehandeling						
Cryogeen malen AS3000		Uitgevoerd	Uitgevoerd	Uitgevoerd	Uitgevoerd	Uitgevoerd
Bodemkundige analyses						
S Droge stof	% (m/m)	84.4	87.4	88.9	88.5	86.4
S Organische stof	% (m/m) ds	4.3	3.8	3.6	3.3	3.9
Q Gloeirest	% (m/m) ds	95.5	96.0	96.2	96.7	96.0
S Korrelgrootte < 2 µm (Lutum)	% (m/m) ds	2.9	2.8	2.9	<2.0	<2.0
Metalen						
S Barium (Ba)	mg/kg ds	<15	<15	<15	<15	<15
S Cadmium (Cd)	mg/kg ds	0.33	0.28	0.30	0.40	0.46
S Kobalt (Co)	mg/kg ds	<4.3	<4.3	<4.3	<4.3	<4.3
S Koper (Cu)	mg/kg ds	9.9	11	16	14	15
S Kwik (Hg)	mg/kg ds	<0.050	<0.050	<0.050	<0.050	<0.050
S Molybdeen (Mo)	mg/kg ds	<1.5	<1.5	<1.5	<1.5	<1.5
S Nikkel (Ni)	mg/kg ds	<3.0	<3.0	<3.0	<3.0	3.4
S Lood (Pb)	mg/kg ds	<13	<13	<13	<13	16
S Zink (Zn)	mg/kg ds	26	30	44	43	56
Minerale olie						
Minerale olie (C10-C12)	mg/kg ds	<3.0	<3.0	<3.0	17	<3.0
Minerale olie (C12-C16)	mg/kg ds	<5.0	<5.0	<5.0	<5.0	<5.0
Minerale olie (C16-C21)	mg/kg ds	<6.0	<6.0	<6.0	<6.0	<6.0
Minerale olie (C21-C30)	mg/kg ds	<12	<12	<12	<12	<12
Minerale olie (C30-C35)	mg/kg ds	<6.0	<6.0	<6.0	<6.0	<6.0
Minerale olie (C35-C40)	mg/kg ds	<6.0	<6.0	<6.0	<6.0	<6.0
S Minerale olie totaal (C10-C40)	mg/kg ds	<38	<38	<38	<38	<38
Polychloorbifenylen, PCB						
S PCB 28	mg/kg ds	<0.0010	<0.0010	<0.0010	<0.0010	<0.0010
S PCB 52	mg/kg ds	<0.0010	<0.0010	<0.0010	<0.0010	<0.0010
S PCB 101	mg/kg ds	<0.0010	<0.0010	<0.0010	<0.0010	<0.0010
S PCB 118	mg/kg ds	<0.0010	<0.0010	<0.0010	<0.0010	<0.0010

Nr. Monsteromschrijving

1	MM10
2	MM11
3	MM12
4	MM13
5	MM14

Analytico-nr.

7348926
7348927
7348928
7348929
7348930

Q: door RvA geaccrediteerde verrichting

A: AP04 erkende verrichting

S: AS 3000 erkende verrichting

Dit certificaat mag uitsluitend in zijn geheel worden gereproduceerd.

Eurofins Analytico B.V.

Gildeweg 44-46
3771 NB Barneveld
P.O. Box 459
3770 AL Barneveld NL

Tel. +31 (0)34 242 63 00
Fax +31 (0)34 242 63 99
E-mail info-env@eurofins.nl
Site www.eurofins.nl

BNP Paribas S.A. 227 9245 25
VAT/BTW No. NL 8043.14.883.B01
KvK No. 09088623
IBAN: NL71BNP00227924525
BIC: BNPANL2A

Eurofins Analytico B.V. is erkend door het Vlaamse Gewest (OVAM en Dep. LNE), het Brusselse Gewest (BIM), het Waalse Gewest (DGRNE-OWD) en door de overheden van Frankrijk en Luxemburg (MEV).



TESTEN
RvA LO10

Analysecertificaat

Uw projectnummer	B02012000354	Certificaatnummer/Versie	2013005550/1
Uw projectnaam	VB0 Klaver 8	Startdatum	16-01-2013
Uw ordernummer		Rapportagedatum	21-01-2013/11:15
Datum monstername	14-01-2013	Bijlage	A, B, C
Monsternemer		Pagina	2/6
Monstermatrix	Grond; Grond (AS3000)		

Analyse	Eenheid	1	2	3	4	5
S PCB 138	mg/kg ds	<0.0010	<0.0010	<0.0010	<0.0010	<0.0010
S PCB 153	mg/kg ds	<0.0010	<0.0010	<0.0010	<0.0010	<0.0010
S PCB 180	mg/kg ds	<0.0010	<0.0010	<0.0010	<0.0010	<0.0010
S PCB (som 7) (factor 0,7)	mg/kg ds	0.0049 ¹⁾	0.0049 ¹⁾	0.0049 ¹⁾	0.0049 ¹⁾	0.0049 ¹⁾
Polycyclische Aromatische Koolwaterstoffen, PAK						
S Naftaleen	mg/kg ds	<0.050	<0.050	<0.050	<0.050	<0.050
S Fenanthreen	mg/kg ds	<0.050	<0.050	<0.050	<0.050	<0.050
S Anthraceen	mg/kg ds	<0.050	<0.050	<0.050	<0.050	<0.050
S Fluorantheen	mg/kg ds	<0.050	<0.050	<0.050	<0.050	<0.050
S Benzo(a)anthraceen	mg/kg ds	<0.050	<0.050	<0.050	<0.050	<0.050
S Chryseen	mg/kg ds	<0.050	<0.050	<0.050	<0.050	<0.050
S Benzo(k)fluorantheen	mg/kg ds	<0.050	<0.050	<0.050	<0.050	<0.050
S Benzo(a)pyreen	mg/kg ds	<0.050	<0.050	<0.050	<0.050	<0.050
S Benzo(ghi)peryleen	mg/kg ds	<0.050	<0.050	<0.050	<0.050	<0.050
S Indeno(123-cd)pyreen	mg/kg ds	<0.050	<0.050	<0.050	<0.050	<0.050
S PAK VROM (10) (factor 0,7)	mg/kg ds	0.35 ¹⁾	0.35 ¹⁾	0.35 ¹⁾	0.35 ¹⁾	0.35 ¹⁾

Nr. Monsteromschrijving

- 1 MM10
- 2 MM11
- 3 MM12
- 4 MM13
- 5 MM14

Analytico-nr.

- 7348926
7348927
7348928
7348929
7348930

Q: door RvA geaccrediteerde verrichting

A: AP04 erkende verrichting

S: AS 3000 erkende verrichting

Dit certificaat mag uitsluitend in zijn geheel worden gereproduceerd.

Eurofins Analytico B.V.

Gildeweg 44-46
3771 NB Barneveld
P.O. Box 459
3770 AL Barneveld NL

Tel. +31 (0)34 242 63 00
Fax +31 (0)34 242 63 99
E-mail info-env@eurofins.nl
Site www.eurofins.nl

BNP Paribas S.A. 227 9245 25
VAT/BTW No. NL 8043.14.883.B01
KvK No. 09088623
IBAN: NL71BNPR0227924525
BIC: BNPANL2A

Eurofins Analytico B.V. is erkend door het Vlaamse Gewest (OVAM en Dep. LNE), het Brusselse Gewest (BIM), het Waalse Gewest (DGRNE-OWD) en door de overheden van Frankrijk en Luxemburg (MEV).



Analysecertificaat

Uw projectnummer	B02012000354	Certificaatnummer/Versie	2013005550/1
Uw projectnaam	VBO Klaver 8	Startdatum	16-01-2013
Uw ordernummer		Rapportagedatum	21-01-2013/11:15
Datum monstername	14-01-2013	Bijlage	A, B, C
Monsternemer		Pagina	3/6
Monstermatrix	Grond; Grond (AS3000)		

Analyse	Eenheid	6	7	8	9	10
Voorbehandeling						
Cryogeen malen AS3000		Uitgevoerd	Uitgevoerd	Uitgevoerd	Uitgevoerd	Uitgevoerd
Bodemkundige analyses						
S Droge stof	% (m/m)	84.1	89.5	87.1	85.9	87.5
S Organische stof	% (m/m) ds	5.1	<0.5	<0.5	0.5	<0.5
Q Gloeirest	% (m/m) ds	94.8	99.7	99.6	99.1	99.7
S Korrelgrootte < 2 µm (Lutum)	% (m/m) ds	2.3	2.7	2.3	5.1	2.6
Metalen						
S Barium (Ba)	mg/kg ds	<15	<15	<15	<15	<15
S Cadmium (Cd)	mg/kg ds	0.41	<0.17	<0.17	<0.17	<0.17
S Kobalt (Co)	mg/kg ds	<4.3	<4.3	<4.3	<4.3	<4.3
S Koper (Cu)	mg/kg ds	15	<5.0	<5.0	<5.0	<5.0
S Kwik (Hg)	mg/kg ds	<0.050	<0.050	<0.050	<0.050	<0.050
S Molybdeen (Mo)	mg/kg ds	<1.5	<1.5	<1.5	<1.5	<1.5
S Nikkel (Ni)	mg/kg ds	<3.0	<3.0	<3.0	<3.0	<3.0
S Lood (Pb)	mg/kg ds	14	<13	<13	<13	<13
S Zink (Zn)	mg/kg ds	37	<17	<17	<17	<17
Minerale olie						
Minerale olie (C10-C12)	mg/kg ds	<3.0	3.7	4.5	4.3	<3.0
Minerale olie (C12-C16)	mg/kg ds	<5.0	<5.0	<5.0	<5.0	<5.0
Minerale olie (C16-C21)	mg/kg ds	<6.0	<6.0	<6.0	<6.0	<6.0
Minerale olie (C21-C30)	mg/kg ds	<12	<12	<12	<12	<12
Minerale olie (C30-C35)	mg/kg ds	6.1	<6.0	<6.0	<6.0	<6.0
Minerale olie (C35-C40)	mg/kg ds	<6.0	<6.0	<6.0	<6.0	<6.0
S Minerale olie totaal (C10-C40)	mg/kg ds	<38	<38	<38	<38	<38
Polychloorbifenylen, PCB						
S PCB 28	mg/kg ds	<0.0010	<0.0010	<0.0010	<0.0010	<0.0010
S PCB 52	mg/kg ds	<0.0010	<0.0010	<0.0010	<0.0010	<0.0010
S PCB 101	mg/kg ds	<0.0010	<0.0010	<0.0010	<0.0010	<0.0010
S PCB 118	mg/kg ds	<0.0010	<0.0010	<0.0010	<0.0010	<0.0010

Nr. Monsteromschrijving

6	MM15
7	MM16
8	MM17
9	MM18
10	MM19

Analytico-nr.

7348931
7348932
7348933
7348934
7348935

Q: door RvA geaccrediteerde verrichting

A: AP04 erkende verrichting

S: AS 3000 erkende verrichting

Dit certificaat mag uitsluitend in zijn geheel worden gereproduceerd.

Eurofins Analytico B.V.

Gildeweg 44-46
3771 NB Barneveld
P.O. Box 459
3770 AL Barneveld NL

Tel. +31 (0)34 242 63 00
Fax +31 (0)34 242 63 99
E-mail info-env@eurofins.nl
Site www.eurofins.nl

BNP Paribas S.A. 227 9245 25
VAT/BTW No. NL 8043.14.883.B01
KvK No. 09088623
IBAN: NL71BNP0227924525
BIC: BNPANL2A

Eurofins Analytico B.V. is erkend door het Vlaamse Gewest (OVAM en Dep. LNE), het Brusselse Gewest (BIM), het Waalse Gewest (DGRNE-OWD) en door de overheden van Frankrijk en Luxemburg (MEV).



Analysecertificaat

Uw projectnummer	B02012000354	Certificaatnummer/Versie	2013005550/1
Uw projectnaam	VB0 Klaver 8	Startdatum	16-01-2013
Uw ordernummer		Rapportagedatum	21-01-2013/11:15
Datum monstername	14-01-2013	Bijlage	A, B, C
Monsternemer		Pagina	4/6
Monstermatrix	Grond; Grond (AS3000)		

Analyse	Eenheid	6	7	8	9	10
S PCB 138	mg/kg ds	<0.0010	<0.0010	<0.0010	<0.0010	<0.0010
S PCB 153	mg/kg ds	<0.0010	<0.0010	<0.0010	<0.0010	<0.0010
S PCB 180	mg/kg ds	<0.0010	<0.0010	<0.0010	<0.0010	<0.0010
S PCB (som 7) (factor 0,7)	mg/kg ds	0.0049 ¹⁾	0.0049 ¹⁾	0.0049 ¹⁾	0.0049 ¹⁾	0.0049 ¹⁾
Polycyclische Aromatische Koolwaterstoffen, PAK						
S Naftaleen	mg/kg ds	<0.050	<0.050	<0.050	<0.050	<0.050
S Fenanthreen	mg/kg ds	<0.050	<0.050	<0.050	<0.050	<0.050
S Anthraceen	mg/kg ds	<0.050	<0.050	<0.050	<0.050	<0.050
S Fluorantheen	mg/kg ds	<0.050	<0.050	<0.050	<0.050	<0.050
S Benzo(a)anthraceen	mg/kg ds	<0.050	<0.050	<0.050	<0.050	<0.050
S Chryseen	mg/kg ds	<0.050	<0.050	<0.050	<0.050	<0.050
S Benzo(k)fluorantheen	mg/kg ds	<0.050	<0.050	<0.050	<0.050	<0.050
S Benzo(a)pyreen	mg/kg ds	<0.050	<0.050	<0.050	<0.050	<0.050
S Benzo(ghi)peryleen	mg/kg ds	<0.050	<0.050	<0.050	<0.050	<0.050
S Indeno(123-cd)pyreen	mg/kg ds	<0.050	<0.050	<0.050	<0.050	<0.050
S PAK VROM (10) (factor 0,7)	mg/kg ds	0.35 ¹⁾	0.35 ¹⁾	0.35 ¹⁾	0.35 ¹⁾	0.35 ¹⁾

Nr. Monsteromschrijving

6	MM15
7	MM16
8	MM17
9	MM18
10	MM19

Analytico-nr.

7348931
7348932
7348933
7348934
7348935

Q: door RvA geaccrediteerde verrichting

A: AP04 erkende verrichting

S: AS 3000 erkende verrichting

Dit certificaat mag uitsluitend in zijn geheel worden gereproduceerd.

Eurofins Analytico B.V.

Gildeweg 44-46
3771 NB Barneveld
P.O. Box 459
3770 AL Barneveld NL

Tel. +31 (0)34 242 63 00
Fax +31 (0)34 242 63 99
E-mail info-env@eurofins.nl
Site www.eurofins.nl

BNP Paribas S.A. 227 9245 25
VAT/BTW No. NL 8043.14.883.B01
KvK No. 09088623
IBAN: NL71BNPR0227924525
BIC: BNPANL2A

Eurofins Analytico B.V. is erkend door het Vlaamse Gewest (OVAM en Dep. LNE), het Brusselse Gewest (BIM), het Waalse Gewest (DGRNE-OWD) en door de overheden van Frankrijk en Luxemburg (MEV).



Analysecertificaat

Uw projectnummer	B02012000354	Certificaatnummer/Versie	2013005550/1
Uw projectnaam	VB0 Klaver 8	Startdatum	16-01-2013
Uw ordernummer		Rapportagedatum	21-01-2013/11:15
Datum monstername	14-01-2013	Bijlage	A, B, C
Monsternemer		Pagina	5/6
Monstermatrix	Grond; Grond (AS3000)		

Analyse	Eenheid	11	12	13
Voorbehandeling				
Cryogeen malen AS3000		Uitgevoerd	Uitgevoerd	Uitgevoerd
Bodemkundige analyses				
S Droge stof	% (m/m)	85.4	89.8	85.3
S Organische stof	% (m/m) ds	<0.5	<0.5	4.0
Q Gloeirest	% (m/m) ds	99.4	99.6	95.8
S Korrelgrootte < 2 µm (Lutum)	% (m/m) ds	2.1	2.6	3.0
Metalen				
S Barium (Ba)	mg/kg ds	<15	<15	<15
S Cadmium (Cd)	mg/kg ds	<0.17	<0.17	0.33
S Kobalt (Co)	mg/kg ds	<4.3	<4.3	<4.3
S Koper (Cu)	mg/kg ds	<5.0	<5.0	7.5
S Kwik (Hg)	mg/kg ds	<0.050	<0.050	<0.050
S Molybdeen (Mo)	mg/kg ds	<1.5	<1.5	<1.5
S Nikkel (Ni)	mg/kg ds	<3.0	<3.0	<3.0
S Lood (Pb)	mg/kg ds	<13	<13	<13
S Zink (Zn)	mg/kg ds	<17	<17	22
Minerale olie				
Minerale olie (C10-C12)	mg/kg ds	<3.0	<3.0	<3.0
Minerale olie (C12-C16)	mg/kg ds	<5.0	<5.0	<5.0
Minerale olie (C16-C21)	mg/kg ds	<6.0	<6.0	<6.0
Minerale olie (C21-C30)	mg/kg ds	<12	<12	<12
Minerale olie (C30-C35)	mg/kg ds	<6.0	<6.0	<6.0
Minerale olie (C35-C40)	mg/kg ds	<6.0	<6.0	<6.0
S Minerale olie totaal (C10-C40)	mg/kg ds	<38	<38	<38
Polychloorbifenylen, PCB				
S PCB 28	mg/kg ds	<0.0010	<0.0010	<0.0010
S PCB 52	mg/kg ds	<0.0010	<0.0010	<0.0010
S PCB 101	mg/kg ds	<0.0010	<0.0010	<0.0010
S PCB 118	mg/kg ds	<0.0010	<0.0010	<0.0010

Nr. Monsteromschrijving

11	MM20
12	MM21
13	MM9

Analytico-nr.

7348936
7348937
7348938

Q: door RvA geaccrediteerde verrichting

A: AP04 erkende verrichting

S: AS 3000 erkende verrichting

Dit certificaat mag uitsluitend in zijn geheel worden gereproduceerd.

Eurofins Analytico B.V.

Gildeweg 44-46
3771 NB Barneveld
P.O. Box 459
3770 AL Barneveld NL

Tel. +31 (0)34 242 63 00
Fax +31 (0)34 242 63 99
E-mail info-env@eurofins.nl
Site www.eurofins.nl

BNP Paribas S.A. 227 9245 25
VAT/BTW No. NL 8043.14.883.B01
KvK No. 09088623
IBAN: NL71BNP0227924525
BIC: BNPANL2A

Eurofins Analytico B.V. is erkend door het Vlaamse Gewest (OVAM en Dep. LNE), het Brusselse Gewest (BIM), het Waalse Gewest (DGRNE-OWD) en door de overheden van Frankrijk en Luxemburg (MEV).





Analysecertificaat

Uw projectnummer	B02012000354	Certificaatnummer/Versie	2013005550/1
Uw projectnaam	VB0 Klaver 8	Startdatum	16-01-2013
Uw ordernummer		Rapportagedatum	21-01-2013/11:15
Datum monstername	14-01-2013	Bijlage	A, B, C
Monsternemer		Pagina	6/6
Monstermatrix	Grond; Grond (AS3000)		

Analyse	Eenheid	11	12	13
S PCB 138	mg/kg ds	<0.0010	<0.0010	<0.0010
S PCB 153	mg/kg ds	<0.0010	<0.0010	<0.0010
S PCB 180	mg/kg ds	<0.0010	<0.0010	<0.0010
S PCB (som 7) (factor 0,7)	mg/kg ds	0.0049 ¹⁾	0.0049 ¹⁾	0.0049 ¹⁾
Polycyclische Aromatische Koolwaterstoffen, PAK				
S Naftaleen	mg/kg ds	<0.050	<0.050	<0.050
S Fenanthreen	mg/kg ds	<0.050	<0.050	<0.050
S Anthraceen	mg/kg ds	<0.050	<0.050	<0.050
S Fluorantheen	mg/kg ds	<0.050	<0.050	<0.050
S Benzo(a)anthraceen	mg/kg ds	<0.050	<0.050	<0.050
S Chryseen	mg/kg ds	<0.050	<0.050	<0.050
S Benzo(k)fluorantheen	mg/kg ds	<0.050	<0.050	<0.050
S Benzo(a)pyreen	mg/kg ds	<0.050	<0.050	<0.050
S Benzo(ghi)peryleen	mg/kg ds	<0.050	<0.050	<0.050
S Indeno(123-cd)pyreen	mg/kg ds	<0.050	<0.050	<0.050
S PAK VROM (10) (factor 0,7)	mg/kg ds	0.35 ¹⁾	0.35 ¹⁾	0.35 ¹⁾

Nr. Monsteromschrijving

11	MM20
12	MM21
13	MM9

Analytico-nr.

7348936
7348937
7348938

Eurofins Analytico B.V.



Q: door RvA geaccrediteerde verrichting
 A: AP04 erkende verrichting
 S: AS 3000 erkende verrichting

Dit certificaat mag uitsluitend in zijn geheel worden gereproduceerd.

Akkoord
 Pr.coörd.

VA

Gildeweg 44-46
 3771 NB Barneveld
 P.O. Box 459
 3770 AL Barneveld NL
 Tel. +31 (0)34 242 63 00
 Fax +31 (0)34 242 63 99
 E-mail info-env@eurofins.nl
 Site www.eurofins.nl

BNP Paribas S.A. 227 9245 25
 VAT/BTW No. NL 8043.14.883.B01
 KvK No. 09088623
 IBAN: NL71BNPR0227924525
 BIC: BNPANL2A

Eurofins Analytico B.V. is erkend door het Vlaamse Gewest (OVAM en Dep. LNE), het Brusselse Gewest (BIM), het Waalse Gewest (DGRNE-OWD) en door de overheden van Frankrijk en Luxemburg (MEV).





Bijlage (A) met deelmonsterinformatie behorende bij analysecertificaat 2013005550/1

Analytico-nr.	Boornr	Omschrijving	Van	Tot	Barcode	Monsteromschrijving
7348926	90	1	0	50	0530725832	MM10
7348926	91	1	0	50	0530725827	
7348926	93	1	0	50	0530635817	
7348926	94	1	0	50	0530725276	
7348926	83	1	0	50	0530725823	
7348926	88	1	0	50	0530725835	
7348927	100	1	0	50	0530725282	MM11
7348927	95	1	0	50	0530725277	
7348927	96	1	0	50	0530725279	
7348927	97	1	0	50	0530725271	
7348927	98	1	0	50	0530725275	
7348927	99	1	0	50	0530725273	
7348928	76	1	0	50	0530652426	MM12
7348928	77	1	0	50	0530652425	
7348928	78	1	0	50	0530652428	
7348928	79	1	0	50	0530652429	
7348928	80	1	0	50	0530652423	
7348928	81	1	0	50	0530652436	
7348928	82	1	0	50	0530652422	
7348929	59	1	0	50	0530652832	MM13
7348929	60	1	0	50	0530652841	
7348929	61	1	0	50	0530652836	
7348929	62	1	0	50	0530652833	
7348929	63	1	0	50	0530652840	
7348929	68	1	0	50	0530652830	
7348930	69	1	0	50	0530652834	MM14
7348930	70	1	0	50	0530652839	
7348930	71	1	0	50	0530652827	
7348930	72	1	0	50	0530652829	
7348930	73	1	0	50	0530652831	
7348930	75	1	0	50	0530652430	
7348931	64	1	0	50	0530652835	MM15
7348931	65	1	0	50	0530652857	
7348931	66	1	0	50	0530652828	
7348931	67	1	0	50	0530652838	
7348931	74	1	0	50	0530652837	
7348932	14	2	50	100	0530725354	MM16

Eurofins Analytico B.V.

Gildeweg 44-46
3771 NB Barneveld
P.O. Box 459
3770 AL Barneveld NL
Tel. +31 (0)34 242 63 00
Fax +31 (0)34 242 63 99
E-mail info-env@eurofins.nl
Site www.eurofins.nl

BNP Paribas S.A. 227 9245 25
VRT/BTW No. NL 8043.14.883.B01
KvK No. 09088623
IBAN: NL71BNPR0227924525
BIC: BNPANL2A

Eurofins Analytico B.V. is erkend door het Vlaamse Gewest (OVAM en Dep. LNE), het Brusselse Gewest (BIM), het Waalse Gewest (DGRNE-OWD) en door de overheden van Frankrijk en Luxemburg (MEV).



Bijlage (A) met deelmonsterinformatie behorende bij analysecertificaat 2013005550/1

Analytico-nr.	Boornr	Omschrijving	Van	Tot	Barcode	Monsteromschrijving
7348932	15	2	50	100	0530725351	MM16
7348932	14	3	100	150	0530725357	
7348932	27	3	100	150	0530652433	
7348932	15	4	150	200	0530725353	
7348933	10	2	50	100	0530725204	MM17
7348933	26	2	50	100	0530652424	
7348933	11	3	100	150	0530725199	
7348933	26	3	100	150	0530652432	
7348933	10	4	150	200	0530725200	
7348934	12	2	50	100	0530725195	MM18
7348934	25	2	50	100	0530725206	
7348934	12	3	100	150	0530725197	
7348934	25	4	150	200	0530725193	
7348935	19	2	50	100	0530725084	MM19
7348935	20	2	50	100	0530725087	
7348935	19	3	100	150	0530725082	
7348935	30	3	100	150	0530725076	
7348935	20	4	150	200	0530725078	
7348936	17	2	50	100	0530724833	MM20
7348936	18	2	50	100	0530725077	
7348936	17	3	100	150	0530725272	
7348936	29	3	100	150	0530725831	
7348936	18	4	150	200	0530725074	
7348937	16	2	50	100	0530725269	MM21
7348937	28	2	50	100	0530724835	
7348937	16	3	100	150	0530725268	
7348937	28	4	150	200	0530724834	
7348938	84	1	0	50	0530725824	MM9
7348938	85	1	0	50	0530725833	
7348938	86	1	0	50	0530725837	
7348938	87	1	0	50	0530021060	
7348938	89	1	0	50	0530725834	
7348938	92	1	0	50	0530725836	

**Bijlage (B) met opmerkingen behorende bij analysecertificaat 2013005550/1**

Pagina 1/1

Opmerking 1)De toetswaarde van de som is gelijk aan de sommatie van $0,7 \cdot R_G$ **Eurofins Analytico B.V.**

Gildeweg 44-46 Tel. +31 (0)34 242 63 00
3771 NB Barneveld Fax +31 (0)34 242 63 99
P.O. Box 459 E-mail info-env@eurofins.nl
3770 AL Barneveld NL Site www.eurofins.nl

BNP Paribas S.A. 227 9245 25
VAT/BTW No. NL 8043.14.883.B01
KvK No. 09088623
IBAN: NL71BNPA0227924525
BIC: BNPANL2A

Eurofins Analytico B.V. is erkend door het Vlaamse Gewest (OVAM en Dep. LNE), het Brusselse Gewest (BIM), het Waalse Gewest (DGRNE-OWD) en door de overheden van Frankrijk en Luxemburg (MEV).



Bijlage (C) met methodeverwijzingen behorende bij analysecertificaat 2013005550/1

Pagina 1/1

Analyse	Methode	Techniek	Referentiemethode
Cryogeen malen AS3000	W0106	Voorbehandeling	Cf. AS3000
Droge Stof	W0104	Gravimetrie	Cf. pb 3010-2 en Gw. NEN-ISO 11465
Organische stof/Gloeirest	W0109	Gravimetrie	Cf. pb 3010-3 en cf. NEN 5754
Korrelgrootte < 2 µm (Lutum)	W0173	Sedimentatie	Cf. pb 3010-4 en cf. NEN 5753
Barium (Ba)	W0423	ICP-MS	Cf. pb 3010-5 en cf. NEN-EN-ISO 17294-2
Cadmium (Cd)	W0423	ICP-MS	Cf. pb 3010-5 en cf. NEN-EN-ISO 17294-2
Kobalt (Co)	W0423	ICP-MS	Cf. pb 3010-5 en cf. NEN-EN-ISO 17294-2
Koper (Cu)	W0423	ICP-MS	Cf. pb 3010-5 en cf. NEN-EN-ISO 17294-2
Kwik (Hg)	W0423	ICP-MS	Cf. pb 3010-5 en cf. NEN-EN-ISO 17294-2
Molybdeen (Mo)	W0423	ICP-MS	Cf. pb 3010-5 en cf. NEN-EN-ISO 17294-2
Nikkel (Ni)	W0423	ICP-MS	Cf. pb 3010-5 en cf. NEN-EN-ISO 17294-2
Lood (Pb)	W0423	ICP-MS	Cf. pb 3010-5 en cf. NEN-EN-ISO 17294-2
Zink (Zn)	W0423	ICP-MS	Cf. pb 3010-5 en cf. NEN-EN-ISO 17294-2
Minerale Olie (GC)	W0202	GC-FID	Cf. pb 3010-7 en cf. NEN 6978
Polychloorbifenylen (PCB)	W0271	GC-MS	Cf. pb 3010-8 en gw. NEN 6980
PAK som AS3000/AP04	W0271	GC-MS	Cf. pb. 3010-6 en gw. NEN-ISO 18287
PAK (VROM)	W0271	GC-MS	Cf. pb. 3010-6 en gw. NEN-ISO 18287

Nadere informatie over de toegepaste onderzoeksmethoden alsmede een classificatie van de meetonzekerheid staan vermeld in ons overzicht "Specificaties analysemethoden", versie 2011.



Eurofins Analytico B.V.

Gildeweg 44-46
3771 NB Barneveld
P.O. Box 459
3770 AL Barneveld NL

Tel. +31 (0)34 242 63 00
Fax +31 (0)34 242 63 99
E-mail info-env@eurofins.nl
Site www.eurofins.nl

BNP Paribas S.A. 227 9245 25
VAT/BTW No. NL 8043.14.883.B01
KvK No. 09088623
IBAN: NL71BNP0227924525
BIC: BNPANL2A

Eurofins Analytico B.V. is erkend door het Vlaamse Gewest (OVAM en Dep. LNE), het Brusselse Gewest (BIM), het Waalse Gewest (DGRNE-OWD) en door de overheden van Frankrijk en Luxemburg (MEV).

Arcadis Maastricht
T.a.v. R. Lieverloo, van
Postbus 1632
6201 BP MAASTRICHT

Analyscertificaat

Datum: 27-08-2012

Hierbij ontvangt u de resultaten van het navolgende laboratoriumonderzoek.

Certificaatnummer	2012143720
Uw projectnummer	B02012000354
Uw projectnaam	VB0 Klaver 8
Uw ordernummer	
Monster(s) ontvangen	22-08-2012

Dit certificaat mag uitsluitend in zijn geheel worden gereproduceerd.
Aanvullende informatie behorend bij dit analysecertificaat kunt U vinden in het overzicht "Specificaties Analysemethoden". Extra exemplaren zijn verkrijgbaar bij de afdeling Verkoop en Advies.

De grondmonsters worden tot 6 weken na datum ontvangst bewaard en watermonsters tot 2 weken na datum ontvangst. Zonder tegenbericht worden de monsters nadien afgevoerd.
Indien de monsters langer bewaard dienen te blijven verzoeken wij U dit exemplaar uiterlijk 1 week voor afloop van de standaardbewaarperiode ondertekend aan ons te retourneren. Voor de kosten van het langer bewaren van monsters verwijzen wij naar de prijslijst.

Bewaren tot:

Datum:

Naam:

Handtekening:

Wij vertrouwen erop uw opdracht hiermee naar verwachting te hebben uitgevoerd, mocht U naar aanleiding van dit analysecertificaat nog vragen hebben verzoeken wij U contact op te nemen met de afdeling Verkoop en Advies.

Met vriendelijke groet,

Eurofins Analytico B.V.



Ing. A. Veldhuizen
Technical Manager

Eurofins Analytico B.V.

Gildeweg 44-46
3771 NB Barneveld
P.O. Box 459
3770 AL Barneveld NL

Tel. +31 (0)34 242 63 00
Fax +31 (0)34 242 63 99
E-mail info-env@eurofins.nl
Site www.eurofins.nl

BNP Paribas S.A. 227 9245 25
VAT/BTW No. NL 8043.14.883.B01
KvK No. 09088623
IBAN: NL71BNPA0227924525
BIC: BNPANL2A

Eurofins Analytico B.V. is erkend door het Vlaamse Gewest (OVAM en Dep. LNE), het Brusselse Gewest (BIM), het Waalse Gewest (DGRNE-OWD) en door de overheden van Frankrijk en Luxemburg (MEV).

Analysecertificaat

Uw projectnummer	B02012000354	Certificaatnummer	2012143720/1
Uw projectnaam	VB0 Klaver 8	Startdatum	22-08-2012
Uw ordernummer		Rapportagedatum	27-08-2012/13:06
Datum monstername	21-08-2012	Bijlage	A, B, C
Monsternemer		Pagina	1/2
Monstermatrix	Water; Water (AS3000)		

Analyse	Eenheid	1	2	3
Metalen				
S Barium (Ba)	µg/L	130	110	80
S Cadmium (Cd)	µg/L	<0.80	<0.80	1.7
S Kobalt (Co)	µg/L	<5.0	<5.0	5.6
S Koper (Cu)	µg/L	27	19	15
S Kwik (Hg)	µg/L	0.073	0.072	0.12
S Molybdeen (Mo)	µg/L	4.2	5.5	<3.6
S Nikkel (Ni)	µg/L	<15	<15	15
S Lood (Pb)	µg/L	<15	<15	<15
S Zink (Zn)	µg/L	<60	<60	<60
Vluchtige Aromatische Koolwaterstoffen				
S Benzeen	µg/L	<0.20	<0.20	<0.20
S Toluene	µg/L	<0.30	<0.30	<0.30
S Ethylbenzeen	µg/L	<0.30	<0.30	<0.30
S o-Xyleen	µg/L	<0.10	<0.10	<0.10
S m,p-Xyleen	µg/L	<0.20	<0.20	<0.20
S Xylenen (som) factor 0,7	µg/L	0.21 ¹⁾	0.21 ¹⁾	0.21 ¹⁾
BTEX (som)	µg/L	<1.1	<1.1	<1.1
S Naftaleen	µg/L	<0.050	<0.050	<0.050
S Styreen	µg/L	<0.30	<0.30	<0.30
Vluchtige organische halogeenkoolwaterstoffen				
S Dichloormethaan	µg/L	<0.20	<0.20	<0.20
S Trichloormethaan	µg/L	<0.60	<0.60	<0.60
S Tetrachloormethaan	µg/L	<0.10	<0.10	<0.10
S Trichlooretheen	µg/L	<0.60	<0.60	<0.60
S Tetrachlooretheen	µg/L	<0.10	<0.10	<0.10
S 1,1-Dichloorethaan	µg/L	<0.60	<0.60	<0.60
S 1,2-Dichloorethaan	µg/L	<0.60	<0.60	<0.60
S 1,1,1-Trichloorethaan	µg/L	<0.10	<0.10	<0.10
S 1,1,2-Trichloorethaan	µg/L	<0.10	<0.10	<0.10
S cis 1,2-Dichlooretheen	µg/L	<0.10	<0.10	<0.10

Nr. Monsteromschrijving

1	01-3.3-1
2	02-3.3-1
3	03-3.3-1

Analytico-nr.

7067125
7067126
7067127

Q: door RvA geaccrediteerde verrichting

A: AP04 erkende verrichting

S: AS 3000 erkende verrichting

Dit certificaat mag uitsluitend in zijn geheel worden gereproduceerd.

Eurofins Analytico B.V.

Gildeweg 44-46
3771 NB Barneveld
P.O. Box 459
3770 AL Barneveld NL

Tel. +31 (0)34 242 63 00
Fax +31 (0)34 242 63 99
E-mail info-env@eurofins.nl
Site www.eurofins.nl

BNP Paribas S.A. 227 9245 25
VAT/BTW No. NL 8043.14.883.B01
KvK No. 09088623
IBAN: NL71BNP0227924525
BIC: BNPANL2A

Eurofins Analytico B.V. is erkend door het Vlaamse Gewest (OVAM en Dep. LNE), het Brusselse Gewest (BIM), het Waalse Gewest (DGRNE-OWD) en door de overheden van Frankrijk en Luxemburg (MEV).

Analysecertificaat

Uw projectnummer B02012000354
 Uw projectnaam VB0 Klaver 8
 Uw ordernummer
 Datum monsternamen 21-08-2012
 Monsternemer
 Monstermatrix Water; Water (AS3000)

Certificaatnummer 2012143720/1
 Startdatum 22-08-2012
 Rapportagedatum 27-08-2012/13:06
 Bijlage A, B, C
 Pagina 2/2

Analyse	Eenheid	1	2	3
S trans 1,2-Dichlooretheen	µg/L	<0.10	<0.10	<0.10
CKW (som)	µg/L	<3.2	<3.2	<3.2
S Tribroommethaan	µg/L	<2.0	<2.0	<2.0
S Vinylchloride	µg/L	<0.10	<0.10	<0.10
S 1,1-Dichlooretheen	µg/L	<0.10	<0.10	<0.10
S 1,2-Dichloorethenen (Som) factor 0,7	µg/L	0.14 ¹⁾	0.14 ¹⁾	0.14 ¹⁾
S 1,1-Dichloorpropaan	µg/L	<0.25	<0.25	<0.25
S 1,2-Dichloorpropaan	µg/L	<0.25	<0.25	<0.25
S 1,3-Dichloorpropaan	µg/L	<0.25	<0.25	<0.25
S Dichloorpropanen som factor 0.7	µg/L	0.52	0.52	0.52
Minerale olie				
Minerale olie (C10-C12)	µg/L	<8.0	<8.0	<8.0
Minerale olie (C12-C16)	µg/L	<15	<15	<15
Minerale olie (C16-C21)	µg/L	<16	<16	<16
Minerale olie (C21-C30)	µg/L	<31	<31	<31
Minerale olie (C30-C35)	µg/L	<15	<15	<15
Minerale olie (C35-C40)	µg/L	<15	<15	<15
S Minerale olie totaal (C10-C40)	µg/L	<100	<100	<100

Nr. Monsteromschrijving

- 1 01-3.3-1
- 2 02-3.3-1
- 3 03-3.3-1

Analytico-nr.

7067125
 7067126
 7067127

Eurofins Analytico B.V.



Q: door RvA geaccrediteerde verrichting
 A: AP04 erkende verrichting
 S: AS 3000 erkende verrichting

Dit certificaat mag uitsluitend in zijn geheel worden gereproduceerd.

Akkoord
 Pr.coörd.



Gildeweg 44-46 Tel. +31 (0)34 242 63 00
 3771 NB Barneveld Fax +31 (0)34 242 63 99
 P.O. Box 459 E-mail info-env@eurofins.nl
 3770 AL Barneveld NL Site www.eurofins.nl

BNP Paribas S.A. 227 9245 25
 VAT/BTW No. NL 8043.14.883.B01
 KvK No. 09088623
 IBAN: NL71BNP0227924525
 BIC: BNPANL2A

Eurofins Analytico B.V. is erkend door het Vlaamse Gewest (OVAM en Dep. LNE), het Brusselse Gewest (BIM), het Waalse Gewest (DGRNE-OWD) en door de overheden van Frankrijk en Luxemburg (MEV).



Bijlage (A) met deelmonsterinformatie behorende bij analysecertificaat 2012143720

Pagina 1/1

Analytico-nr.	Boornr	Omschrijving	Van	Tot	Barcode	Monsteromschrijving
7067125	01	1	230	330	0691297823	01-3.3-1
7067125	01	2	230	330	0700577803	
7067126	02	1	230	330	0700577807	02-3.3-1
7067126	02	2	230	330	0691297833	
7067127	03	1	240	340	0691297828	03-3.3-1
7067127	03	2	240	340	0700577802	



Eurofins Analytico B.V.

Gildeweg 44-46
 3771 NB Barneveld
 P.O. Box 459
 3770 AL Barneveld NL
 Tel. +31 (0)34 242 63 00
 Fax +31 (0)34 242 63 99
 E-mail info-env@eurofins.nl
 Site www.eurofins.nl

BNP Paribas S.A. 227 9245 25
 VAT/BTW No. NL 8043.14.883.B01
 KvK No. 09088623
 IBAN: NL71BNPA0227924525
 BIC: BNPANL2A

Eurofins Analytico B.V. is erkend door het Vlaamse Gewest (OVAM en Dep. LNE), het Brusselse Gewest (BIM), het Waalse Gewest (DGRNE-OWD) en door de overheden van Frankrijk en Luxemburg (MEV).

**Bijlage (B) met opmerkingen behorende bij analysecertificaat 2012143720**

Pagina 1/1

Opmerking 1)De toetswaarde van de som is gelijk aan de sommatie van $0,7 \cdot RG$ **Eurofins Analytico B.V.**

Gildeweg 44-46 Tel. +31 (0)34 242 63 00
3771 NB Barneveld Fax +31 (0)34 242 63 99
P.O. Box 459 E-mail info-env@eurofins.nl
3770 AL Barneveld NL Site www.eurofins.nl

BNP Paribas S.A. 227 9245 25
VAT/BTW No. NL 8043.14.883.B01
KvK No. 09088623
IBAN: NL71BNPA0227924525
BIC: BNPANL2A

Eurofins Analytico B.V. is erkend door het Vlaamse Gewest (OVAM en Dep. LNE), het Brusselse Gewest (BIM), het Waalse Gewest (DGRNE-OWD) en door de overheden van Frankrijk en Luxemburg (MEV).



Bijlage (C) met methodeverwijzingen behorende bij analysecertificaat 2012143720

Analyse	Methode	Techniek	Referentiemethode
ICP-MS Barium	W0421	ICP-MS	Cf. pb 3110-3 en cf. NEN-EN-ISO 17294-2
ICP-MS Cadmium	W0421	ICP-MS	Cf. pb 3110-3 en cf. NEN-EN-ISO 17294-2
ICP-MS Kobalt (Co)	W0421	ICP-MS	Cf. pb 3110-3 en cf. NEN-EN-ISO 17294-2
ICP-MS Koper	W0421	ICP-MS	Cf. pb 3110-3 en cf. NEN-EN-ISO 17294-2
ICP-MS Kwik	W0421	ICP-MS	Cf. pb 3110-3 en cf. NEN-EN-ISO 17294-2
ICP-MS Molybdeen (Mo)	W0421	ICP-MS	Cf. pb 3110-3 en cf. NEN-EN-ISO 17294-2
ICP-MS Nikkel	W0421	ICP-MS	Cf. pb 3110-3 en cf. NEN-EN-ISO 17294-2
ICP-MS Lood	W0421	ICP-MS	Cf. pb 3110-3 en cf. NEN-EN-ISO 17294-2
ICP-MS Zink	W0421	ICP-MS	Cf. pb 3110-3 en cf. NEN-EN-ISO 17294-2
Aromaten (BTEXN)	W0254	HS-GC-MS	Cf. pb 3130-1
Xylenen som AS3000	W0254	HS-GC-MS	Cf. pb 3130-1
Styreen	W0254	HS-GC-MS	Cf. pb 3130-1
VOCL (11)	W0254	HS-GC-MS	Cf. pb 3130-1
tribroommethaan	W0254	HS-GC-MS	Cf. pb 3130-1
CKW : Vinylchloride	W0254	HS-GC-MS	Cf. pb 3130-1
CKW : 1,1-Dichlooretheen HS	W0254	HS-GC-MS	Cf. pb 3130-1
DiClEtheen som AS3000	W0254	HS-GC-MS	Cf. pb 3130-1
1,1-dichloorpropaan	W0254	HS-GC-MS	Cf. pb 3130-1
1,2-Dichloorpropaan	W0254	HS-GC-MS	Cf. pb 3130-1
1,3-dichloorpropaan	W0254	HS-GC-MS	Cf. pb 3130-1
DiChlprop. som AS300	W0254	HS-GC-MS	Cf. pb 3130-2 en gw. NEN EN ISO 15680
Minerale Olie (GC)	W0215	LVI-GC-FID	Cf. pb 3110-5

Nadere informatie over de toegepaste onderzoeksmethoden alsmede een classificatie van de meetonzekerheid staan vermeld in ons overzicht "Specificaties analysemethoden", versie juli 2009.



Arcadis Maastricht
T.a.v. R. Lieverloo, van
Postbus 1632
6201 BP MAASTRICHT

Analysecertificaat

Datum: 04-09-2012

Hierbij ontvangt u de resultaten van het navolgende laboratoriumonderzoek.

Certificaatnummer	2012148792
Uw projectnummer	B02012000354
Uw projectnaam	VB0 Klaver 8
Uw ordernummer	
Monster(s) ontvangen	29-08-2012

Dit certificaat mag uitsluitend in zijn geheel worden gereproduceerd.
Aanvullende informatie behorend bij dit analysecertificaat kunt U vinden in het overzicht "Specificaties Analysemethoden". Extra exemplaren zijn verkrijgbaar bij de afdeling Verkoop en Advies.

De grondmonsters worden tot 6 weken na datum ontvangst bewaard en watermonsters tot 2 weken na datum ontvangst. Zonder tegenbericht worden de monsters nadien afgevoerd.
Indien de monsters langer bewaard dienen te blijven verzoeken wij U dit exemplaar uiterlijk 1 week voor afloop van de standaardbewaarperiode ondertekend aan ons te retourneren. Voor de kosten van het langer bewaren van monsters verwijzen wij naar de prijslijst.

Bewaren tot:

Datum:

Naam:

Handtekening:

Wij vertrouwen erop uw opdracht hiermee naar verwachting te hebben uitgevoerd, mocht U naar aanleiding van dit analysecertificaat nog vragen hebben verzoeken wij U contact op te nemen met de afdeling Verkoop en Advies.

Met vriendelijke groet,

Eurofins Analytico B.V.



Ing. A. Veldhuizen
Technical Manager

Eurofins Analytico B.V.

Gildeweg 44-46
3771 NB Barneveld
P.O. Box 459
3770 AL Barneveld NL

Tel. +31 (0)34 242 63 00
Fax +31 (0)34 242 63 99
E-mail info-env@eurofins.nl
Site www.eurofins.nl

BNP Paribas S.A. 227 9245 25
VAT/BTW No. NL 8043.14.883.B01
KvK No. 09088623
IBAN: NL71BNPA0227924525
BIC: BNPANL2A

Eurofins Analytico B.V. is erkend door het Vlaamse Gewest (OVAM en Dep. LNE), het Brusselse Gewest (BIM), het Waalse Gewest (DGRNE-OWD) en door de overheden van Frankrijk en Luxemburg (MEV).

Analysecertificaat

Uw projectnummer	B02012000354	Certificaatnummer	2012148792/1
Uw projectnaam	VB0 Klaver 8	Startdatum	30-08-2012
Uw ordernummer		Rapportagedatum	04-09-2012/12:35
Datum monstername	29-08-2012	Bijlage	A, B, C
Monsternemer		Pagina	1/4
Monstermatrix	Water; Water (AS3000)		

Analyse	Eenheid	1	2	3	4	5
Metalen						
S Barium (Ba)	µg/L	69	170	<45	110	78
S Cadmium (Cd)	µg/L	<0.80	<0.80	1.5	1.4	<0.80
S Kobalt (Co)	µg/L	9.1	<5.0	8.6	<5.0	<5.0
S Koper (Cu)	µg/L	<15	<15	69	<15	<15
S Kwik (Hg)	µg/L	<0.050	<0.050	0.18	<0.050	<0.050
S Molybdeen (Mo)	µg/L	<3.6	<3.6	<3.6	<3.6	<3.6
S Nikkel (Ni)	µg/L	<15	<15	<15	<15	<15
S Lood (Pb)	µg/L	<15	<15	<15	<15	<15
S Zink (Zn)	µg/L	<60	73	76	76	<60
Vluchtige Aromatische Koolwaterstoffen						
S Benzeen	µg/L	<0.20	<0.20	<0.20	<0.20	<0.20
S Toluene	µg/L	<0.30	<0.30	<0.30	<0.30	<0.30
S Ethylbenzeen	µg/L	<0.30	<0.30	<0.30	<0.30	<0.30
S o-Xyleen	µg/L	<0.10	<0.10	<0.10	<0.10	<0.10
S m,p-Xyleen	µg/L	<0.20	<0.20	<0.20	<0.20	<0.20
S Xylenen (som) factor 0,7	µg/L	0.21 ¹⁾	0.21 ¹⁾	0.21 ¹⁾	0.21 ¹⁾	0.21 ¹⁾
BTEX (som)	µg/L	<1.1	<1.1	<1.1	<1.1	<1.1
S Naftaleen	µg/L	<0.050	<0.050	<0.050	<0.050	<0.050
S Styreen	µg/L	<0.30	<0.30	<0.30	<0.30	<0.30
Vluchtige organische halogeenkoolwaterstoffen						
S Dichloormethaan	µg/L	<0.20	<0.20	<0.20	<0.20	<0.20
S Trichloormethaan	µg/L	<0.60	<0.60	<0.60	<0.60	<0.60
S Tetrachloormethaan	µg/L	<0.10	<0.10	<0.10	<0.10	<0.10
S Trichlooretheen	µg/L	<0.60	<0.60	<0.60	<0.60	<0.60
S Tetrachlooretheen	µg/L	<0.10	<0.10	<0.10	<0.10	<0.10
S 1,1-Dichloorethaan	µg/L	<0.60	<0.60	<0.60	<0.60	<0.60
S 1,2-Dichloorethaan	µg/L	<0.60	<0.60	<0.60	<0.60	<0.60
S 1,1,1-Trichloorethaan	µg/L	<0.10	<0.10	<0.10	<0.10	<0.10
S 1,1,2-Trichloorethaan	µg/L	<0.10	<0.10	<0.10	<0.10	<0.10
S cis 1,2-Dichlooretheen	µg/L	<0.10	<0.10	<0.10	<0.10	<0.10

Nr. Monsteromschrijving

1	04-4.0-1
2	05-3.2-1
3	06-3.3-1
4	07-3.3-1
5	08-4.0-1

Analytico-nr.

7083924
7083925
7083926
7083927
7083928

Q: door RvA geaccrediteerde verrichting

A: AP04 erkende verrichting

S: AS 3000 erkende verrichting

Eurofins Analytico B.V.

Dit certificaat mag uitsluitend in zijn geheel worden gereproduceerd.

Gildeweg 44-46
3771 NB Barneveld
P.O. Box 459
3770 AL Barneveld NL
Tel. +31 (0)34 242 63 00
Fax +31 (0)34 242 63 99
E-mail info-env@eurofins.nl
Site www.eurofins.nl

BNP Paribas S.A. 227 9245 25
VAT/BTW No. NL 8043.14.883.B01
KvK No. 09088623
IBAN: NL71BNP0227924525
BIC: BNPANL2A

Eurofins Analytico B.V. is erkend door het Vlaamse Gewest (OVAM en Dep. LNE), het Brusselse Gewest (BIM), het Waalse Gewest (DGRNE-OWD) en door de overheden van Frankrijk en Luxemburg (MEV).



Analysecertificaat

Uw projectnummer	B02012000354	Certificaatnummer	2012148792/1
Uw projectnaam	VB0 Klaver 8	Startdatum	30-08-2012
Uw ordernummer		Rapportagedatum	04-09-2012/12:35
Datum monstername	29-08-2012	Bijlage	A, B, C
Monsternemer		Pagina	2/4
Monstermatrix	Water; Water (AS3000)		

Analyse	Eenheid	1	2	3	4	5
S trans 1,2-Dichlooretheen	µg/L	<0.10	<0.10	<0.10	<0.10	<0.10
CKW (som)	µg/L	<3.2	<3.2	<3.2	<3.2	<3.2
S Tribroommethaan	µg/L	<2.0	<2.0	<2.0	<2.0	<2.0
S Vinylchloride	µg/L	<0.10	<0.10	<0.10	<0.10	<0.10
S 1,1-Dichlooretheen	µg/L	<0.10	<0.10	<0.10	<0.10	<0.10
S 1,2-Dichloorethenen (Som) factor 0,7	µg/L	0.14 ¹⁾	0.14 ¹⁾	0.14 ¹⁾	0.14 ¹⁾	0.14 ¹⁾
S 1,1-Dichloorpropaan	µg/L	<0.25	<0.25	<0.25	<0.25	<0.25
S 1,2-Dichloorpropaan	µg/L	<0.25	<0.25	<0.25	<0.25	<0.25
S 1,3-Dichloorpropaan	µg/L	<0.25	<0.25	<0.25	<0.25	<0.25
S Dichloorpropanen som factor 0.7	µg/L	0.52	0.52	0.52	0.52	0.52
Minerale olie						
Minerale olie (C10-C12)	µg/L	<8.0	<8.0	<8.0	<8.0	<8.0
Minerale olie (C12-C16)	µg/L	<15	<15	<15	<15	<15
Minerale olie (C16-C21)	µg/L	<16	<16	<16	<16	<16
Minerale olie (C21-C30)	µg/L	<31	<31	<31	<31	<31
Minerale olie (C30-C35)	µg/L	<15	<15	<15	<15	<15
Minerale olie (C35-C40)	µg/L	<15	<15	<15	<15	<15
S Minerale olie totaal (C10-C40)	µg/L	<100	<100	<100	<100	<100

Nr. Monsteromschrijving

- 1 04-4.0-1
- 2 05-3.2-1
- 3 06-3.3-1
- 4 07-3.3-1
- 5 08-4.0-1

Analytico-nr.

- 7083924
7083925
7083926
7083927
7083928

Q: door RvA geaccrediteerde verrichting

A: AP04 erkende verrichting

S: AS 3000 erkende verrichting

Eurofins Analytico B.V.

Dit certificaat mag uitsluitend in zijn geheel worden gereproduceerd.

Gildeweg 44-46
3771 NB Barneveld
P.O. Box 459
3770 AL Barneveld NL

Tel. +31 (0)34 242 63 00
Fax +31 (0)34 242 63 99
E-mail info-env@eurofins.nl
Site www.eurofins.nl

BNP Paribas S.A. 227 9245 25
VAT/BTW No. NL 8043.14.883.B01
KvK No. 09088623
IBAN: NL71BNPA0227924525
BIC: BNPANL2A

Eurofins Analytico B.V. is erkend door het Vlaamse Gewest (OVAM en Dep. LNE), het Brusselse Gewest (BIM), het Waalse Gewest (DGRNE-OWD) en door de overheden van Frankrijk en Luxemburg (MEV).





Analysecertificaat

Uw projectnummer	B02012000354	Certificaatnummer	2012148792/1
Uw projectnaam	VB0 Klaver 8	Startdatum	30-08-2012
Uw ordernummer		Rapportagedatum	04-09-2012/12:35
Datum monstername	29-08-2012	Bijlage	A, B, C
Monsternemer		Pagina	3/4
Monstermatrix	Water; Water (AS3000)		

Analyse	Eenheid	6	7
Metalen			
S Barium (Ba)	µg/L	<45	<45
S Cadmium (Cd)	µg/L	<0.80	<0.80
S Kobalt (Co)	µg/L	<5.0	<5.0
S Koper (Cu)	µg/L	<15	<15
S Kwik (Hg)	µg/L	<0.050	<0.050
S Molybdeen (Mo)	µg/L	<3.6	<3.6
S Nikkel (Ni)	µg/L	<15	<15
S Lood (Pb)	µg/L	<15	<15
S Zink (Zn)	µg/L	<60	<60
Vluchtige Aromatische Koolwaterstoffen			
S Benzeen	µg/L	<0.20	<0.20
S Toluene	µg/L	<0.30	<0.30
S Ethylbenzeen	µg/L	<0.30	<0.30
S o-Xyleen	µg/L	<0.10	<0.10
S m,p-Xyleen	µg/L	<0.20	<0.20
S Xylenen (som) factor 0,7	µg/L	0.21 ¹⁾	0.21 ¹⁾
BTEX (som)	µg/L	<1.1	<1.1
S Naftaleen	µg/L	<0.050	<0.050
S Styreen	µg/L	<0.30	<0.30
Vluchtige organische halogeenkoolwaterstoffen			
S Dichloormethaan	µg/L	<0.20	<0.20
S Trichloormethaan	µg/L	<0.60	<0.60
S Tetrachloormethaan	µg/L	<0.10	<0.10
S Trichlooretheen	µg/L	<0.60	<0.60
S Tetrachlooretheen	µg/L	<0.10	<0.10
S 1,1-Dichloorethaan	µg/L	<0.60	<0.60
S 1,2-Dichloorethaan	µg/L	<0.60	<0.60
S 1,1,1-Trichloorethaan	µg/L	<0.10	<0.10
S 1,1,2-Trichloorethaan	µg/L	<0.10	<0.10
S cis 1,2-Dichlooretheen	µg/L	<0.10	<0.10

Nr. Monsteromschrijving

- 6 09-4.0-1
7 13-3.7-1

Analytico-nr.

7083929
7083930

Q: door RvA geaccrediteerde verrichting
A: AP04 erkende verrichting
S: AS 3000 erkende verrichting

Dit certificaat mag uitsluitend in zijn geheel worden gereproduceerd.

Eurofins Analytico B.V.

Gildeweg 44-46
3771 NB Barneveld
P.O. Box 459
3770 AL Barneveld NL
Tel. +31 (0)34 242 63 00
Fax +31 (0)34 242 63 99
E-mail info-env@eurofins.nl
Site www.eurofins.nl

BNP Paribas S.A. 227 9245 25
VAT/BTW No. NL 8043.14.883.B01
KvK No. 09088623
IBAN: NL71BNPA0227924525
BIC: BNPANL2A

Eurofins Analytico B.V. is erkend door het Vlaamse Gewest (OVAM en Dep. LNE), het Brusselse Gewest (BIM), het Waalse Gewest (DGRNE-OWD) en door de overheden van Frankrijk en Luxemburg (MEV).





Analysecertificaat

Uw projectnummer B02012000354
 Uw projectnaam VB0 Klaver 8
 Uw ordernummer
 Datum monsternamen 29-08-2012
 Monsternemer
 Monstermatrix Water; Water (AS3000)

Certificaatnummer 2012148792/1
 Startdatum 30-08-2012
 Rapportagedatum 04-09-2012/12:35
 Bijlage A, B, C
 Pagina 4/4

Analyse	Eenheid	6	7
S trans 1,2-Dichlooretheen	µg/L	<0.10	<0.10
CKW (som)	µg/L	<3.2	<3.2
S Tribroommethaan	µg/L	<2.0	<2.0
S Vinylchloride	µg/L	<0.10	<0.10
S 1,1-Dichlooretheen	µg/L	<0.10	<0.10
S 1,2-Dichloorethenen (Som) factor 0,7	µg/L	0.14 ¹⁾	0.14 ¹⁾
S 1,1-Dichloorpropaan	µg/L	<0.25	<0.25
S 1,2-Dichloorpropaan	µg/L	<0.25	<0.25
S 1,3-Dichloorpropaan	µg/L	<0.25	<0.25
S Dichloorpropanen som factor 0.7	µg/L	0.52	0.52
Minerale olie			
Minerale olie (C10-C12)	µg/L	<8.0	<8.0
Minerale olie (C12-C16)	µg/L	<15	<15
Minerale olie (C16-C21)	µg/L	<16	<16
Minerale olie (C21-C30)	µg/L	<31	<31
Minerale olie (C30-C35)	µg/L	<15	<15
Minerale olie (C35-C40)	µg/L	<15	<15
S Minerale olie totaal (C10-C40)	µg/L	<100	<100

Nr. Monsteromschrijving

6 09-4.0-1
 7 13-3.7-1

Analytico-nr.

7083929
 7083930

Eurofins Analytico B.V.



Q: door RvA geaccrediteerde verrichting
 A: AP04 erkende verrichting
 S: AS 3000 erkende verrichting

Dit certificaat mag uitsluitend in zijn geheel worden gereproduceerd.

Akkoord
 Pr.coörd.



Gildeweg 44-46 Tel. +31 (0)34 242 63 00
 3771 NB Barneveld Fax +31 (0)34 242 63 99
 P.O. Box 459 E-mail info-env@eurofins.nl
 3770 AL Barneveld NL Site www.eurofins.nl

BNP Paribas S.A. 227 9245 25
 VAT/BTW No. NL 8043.14.883.B01
 KvK No. 09088623
 IBAN: NL71BNP0227924525
 BIC: BNPANL2A

Eurofins Analytico B.V. is erkend door het Vlaamse Gewest (OVAM en Dep. LNE), het Brusselse Gewest (BIM), het Waalse Gewest (DGRNE-OWD) en door de overheden van Frankrijk en Luxemburg (MEV).



Bijlage (A) met deelmonsterinformatie behorende bij analysecertificaat 2012148792

Pagina 1/1

Analytico-nr.	Boornr	Omschrijving	Van	Tot	Barcode	Monsteromschrijving
7083924	04	1	300	400	0691297820	04-4.0-1
7083924	04	2	300	400	0700577785	
7083925	05	1	220	320	0691298487	05-3.2-1
7083925	05	2	220	320	0700577798	
7083926	06	1	230	330	0691297844	06-3.3-1
7083926	06	2	230	330	0700577787	
7083927	07	1	230	330	0691297819	07-3.3-1
7083927	07	2	230	330	0700577791	
7083928	08	1	300	400	0691298486	08-4.0-1
7083928	08	2	300	400	0700577795	
7083929	09	1	300	400	0691297825	09-4.0-1
7083929	09	2	300	400	0700577805	
7083930	13	1	270	370	0691297838	13-3.7-1
7083930	13	2	270	370	0700577790	



Eurofins Analytico B.V.

Gildeweg 44-46
3771 NB Barneveld
P.O. Box 459
3770 AL Barneveld NL

Tel. +31 (0)34 242 63 00
Fax +31 (0)34 242 63 99
E-mail info-env@eurofins.nl
Site www.eurofins.nl

BNP Paribas S.A. 227 9245 25
VAT/BTW No. NL 8043.14.883.B01
KvK No. 09088623
IBAN: NL71BNPA0227924525
BIC: BNPANL2A

Eurofins Analytico B.V. is erkend door het Vlaamse Gewest (OVAM en Dep. LNE), het Brusselse Gewest (BIM), het Waalse Gewest (DGRNE-OWD) en door de overheden van Frankrijk en Luxemburg (MEV).

**Bijlage (B) met opmerkingen behorende bij analysecertificaat 2012148792**

Pagina 1/1

Opmerking 1)De toetswaarde van de som is gelijk aan de sommatie van $0,7 \cdot RG$ **Eurofins Analytico B.V.**

Gildeweg 44-46 Tel. +31 (0)34 242 63 00
3771 NB Barneveld Fax +31 (0)34 242 63 99
P.O. Box 459 E-mail info-env@eurofins.nl
3770 AL Barneveld NL Site www.eurofins.nl

BNP Paribas S.A. 227 9245 25
VAT/BTW No. NL 8043.14.883.B01
KvK No. 09088623
IBAN: NL71BNPA0227924525
BIC: BNPANL2A

Eurofins Analytico B.V. is erkend door het Vlaamse Gewest (OVAM en Dep. LNE), het Brusselse Gewest (BIM), het Waalse Gewest (DGRNE-OWD) en door de overheden van Frankrijk en Luxemburg (MEV).



Bijlage (C) met methodeverwijzingen behorende bij analysecertificaat 2012148792

Analyse	Methode	Techniek	Referentiemethode
ICP-MS Barium	W0421	ICP-MS	Cf. pb 3110-3 en cf. NEN-EN-ISO 17294-2
ICP-MS Cadmium	W0421	ICP-MS	Cf. pb 3110-3 en cf. NEN-EN-ISO 17294-2
ICP-MS Kobalt (Co)	W0421	ICP-MS	Cf. pb 3110-3 en cf. NEN-EN-ISO 17294-2
ICP-MS Koper	W0421	ICP-MS	Cf. pb 3110-3 en cf. NEN-EN-ISO 17294-2
ICP-MS Kwik	W0421	ICP-MS	Cf. pb 3110-3 en cf. NEN-EN-ISO 17294-2
ICP-MS Molybdeen (Mo)	W0421	ICP-MS	Cf. pb 3110-3 en cf. NEN-EN-ISO 17294-2
ICP-MS Nikkel	W0421	ICP-MS	Cf. pb 3110-3 en cf. NEN-EN-ISO 17294-2
ICP-MS Lood	W0421	ICP-MS	Cf. pb 3110-3 en cf. NEN-EN-ISO 17294-2
ICP-MS Zink	W0421	ICP-MS	Cf. pb 3110-3 en cf. NEN-EN-ISO 17294-2
Aromaten (BTEXN)	W0254	HS-GC-MS	Cf. pb 3130-1
Xylenen som AS3000	W0254	HS-GC-MS	Cf. pb 3130-1
Styreen	W0254	HS-GC-MS	Cf. pb 3130-1
VOCL (11)	W0254	HS-GC-MS	Cf. pb 3130-1
tribroommethaan	W0254	HS-GC-MS	Cf. pb 3130-1
CKW : Vinylchloride	W0254	HS-GC-MS	Cf. pb 3130-1
CKW : 1,1-Dichlooretheen HS	W0254	HS-GC-MS	Cf. pb 3130-1
DiClEtheen som AS3000	W0254	HS-GC-MS	Cf. pb 3130-1
1,1-dichloorpropaan	W0254	HS-GC-MS	Cf. pb 3130-1
1,2-Dichloorpropaan	W0254	HS-GC-MS	Cf. pb 3130-1
1,3-dichloorpropaan	W0254	HS-GC-MS	Cf. pb 3130-1
DiChlprop. som AS300	W0254	HS-GC-MS	Cf. pb 3130-2 en gw. NEN EN ISO 15680
Minerale Olie (GC)	W0215	LVI-GC-FID	Cf. pb 3110-5

Nadere informatie over de toegepaste onderzoeksmethoden alsmede een classificatie van de meetonzekerheid staan vermeld in ons overzicht "Specificaties analysemethoden", versie juli 2009.



Arcadis Maastricht
T.a.v. R. Lieverloo, van
Postbus 1632
6201 BP MAASTRICHT

Analysecertificaat

Datum: 06-02-2013

Hierbij ontvangt u de resultaten van het navolgende laboratoriumonderzoek.

Certificaatnummer	2013011999
Uw projectnummer	B02012000354
Uw projectnaam	VB0 Klaver 8
Uw ordernummer	
Monster(s) ontvangen	31-01-2013

Dit certificaat mag uitsluitend in zijn geheel worden gereproduceerd.
Aanvullende informatie behorend bij dit analysecertificaat kunt U vinden in het overzicht "Specificaties Analysemethoden". Extra exemplaren zijn verkrijgbaar bij de afdeling Verkoop en Advies.

De grondmonsters worden tot 6 weken na datum ontvangst bewaard en watermonsters tot 2 weken na datum ontvangst. Zonder tegenbericht worden de monsters nadien afgevoerd.
Indien de monsters langer bewaard dienen te blijven verzoeken wij U dit exemplaar uiterlijk 1 week voor afloop van de standaardbewaarperiode ondertekend aan ons te retourneren. Voor de kosten van het langer bewaren van monsters verwijzen wij naar de prijslijst.

Bewaren tot:

Datum:

Naam:

Handtekening:

Wij vertrouwen erop uw opdracht hiermee naar verwachting te hebben uitgevoerd, mocht U naar aanleiding van dit analysecertificaat nog vragen hebben verzoeken wij U contact op te nemen met de afdeling Verkoop en Advies.

Met vriendelijke groet,

Eurofins Analytico B.V.



Ing. A. Veldhuizen
Technical Manager

Eurofins Analytico B.V.

Gildeweg 44-46
3771 NB Barneveld
P.O. Box 459
3770 AL Barneveld NL

Tel. +31 (0)34 242 63 00
Fax +31 (0)34 242 63 99
E-mail info-env@eurofins.nl
Site www.eurofins.nl

BNP Paribas S.A. 227 9245 25
VAT/BTW No. NL 8043.14.883.B01
KvK No. 09088623
IBAN: NL71BNPA0227924525
BIC: BNPANL2A

Eurofins Analytico B.V. is erkend door het Vlaamse Gewest (OVAM en Dep. LNE), het Brusselse Gewest (BIM), het Waalse Gewest (DGRNE-OWD) en door de overheden van Frankrijk en Luxemburg (MEV).

Analysecertificaat

Uw projectnummer	B02012000354	Certificaatnummer/Versie	2013011999/1
Uw projectnaam	VB0 Klaver 8	Startdatum	01-02-2013
Uw ordernummer		Rapportagedatum	06-02-2013/09:58
Datum monstername	31-01-2013	Bijlage	A, B, C
Monsternemer		Pagina	1/2
Monstermatrix	Water; Water (AS3000)		

Analyse	Eenheid	1	2	3	4	5
Metalen						
S Barium (Ba)	µg/L	<45	91	76	54	<45
S Cadmium (Cd)	µg/L	<0.80	<0.80	<0.80	<0.80	<0.80
S Kobalt (Co)	µg/L	<5.0	<5.0	<5.0	<5.0	<5.0
S Koper (Cu)	µg/L	<15	<15	<15	<15	<15
S Kwik (Hg)	µg/L	0.055	<0.050	<0.050	0.21	0.15
S Molybdeen (Mo)	µg/L	<3.6	<3.6	<3.6	<3.6	<3.6
S Nikkel (Ni)	µg/L	<15	<15	<15	<15	<15
S Lood (Pb)	µg/L	<15	<15	16	<15	<15
S Zink (Zn)	µg/L	<60	<60	<60	<60	<60
Vluchtige Aromatische Koolwaterstoffen						
S Benzeen	µg/L	<0.20	<0.20	<0.20	<0.20	<0.20
S Toluene	µg/L	<0.30	<0.30	<0.30	<0.30	<0.30
S Ethylbenzeen	µg/L	<0.30	<0.30	<0.30	<0.30	<0.30
S o-Xyleen	µg/L	<0.10	<0.10	<0.10	<0.10	<0.10
S m,p-Xyleen	µg/L	<0.20	<0.20	<0.20	<0.20	<0.20
S Xylenen (som) factor 0,7	µg/L	0.21 ¹⁾	0.21 ¹⁾	0.21 ¹⁾	0.21 ¹⁾	0.21 ¹⁾
BTEX (som)	µg/L	<1.1	<1.1	<1.1	<1.1	<1.1
S Naftaleen	µg/L	<0.050	<0.050	<0.050	<0.050	<0.050
S Styreen	µg/L	<0.30	<0.30	<0.30	<0.30	<0.30
Vluchtige organische halogeenkoolwaterstoffen						
S Dichloormethaan	µg/L	<0.20	<0.20	<0.20	<0.20	<0.20
S Trichloormethaan	µg/L	<0.60	<0.60	<0.60	<0.60	<0.60
S Tetrachloormethaan	µg/L	<0.10	<0.10	<0.10	<0.10	<0.10
S Trichlooretheen	µg/L	<0.60	<0.60	<0.60	<0.60	<0.60
S Tetrachlooretheen	µg/L	<0.10	<0.10	<0.10	<0.10	<0.10
S 1,1-Dichloorethaan	µg/L	<0.60	<0.60	<0.60	<0.60	<0.60
S 1,2-Dichloorethaan	µg/L	<0.60	<0.60	<0.60	<0.60	<0.60
S 1,1,1-Trichloorethaan	µg/L	<0.10	<0.10	<0.10	<0.10	<0.10
S 1,1,2-Trichloorethaan	µg/L	<0.10	<0.10	<0.10	<0.10	<0.10
S cis 1,2-Dichlooretheen	µg/L	<0.10	<0.10	<0.10	<0.10	<0.10

Nr. Monsteromschrijving

1	16-1-1
2	17-1-1
3	18-1-1
4	19-1-1
5	20-1-1

Analytico-nr.

7372081
7372082
7372083
7372084
7372085

Q: door RvA geaccrediteerde verrichting

A: AP04 erkende verrichting

S: AS 3000 erkende verrichting

Dit certificaat mag uitsluitend in zijn geheel worden gereproduceerd.

Eurofins Analytico B.V.

Gildeweg 44-46
3771 NB Barneveld
P.O. Box 459
3770 AL Barneveld NL

Tel. +31 (0)34 242 63 00
Fax +31 (0)34 242 63 99
E-mail info-env@eurofins.nl
Site www.eurofins.nl

BNP Paribas S.A. 227 9245 25
VAT/BTW No. NL 8043.14.883.B01
KvK No. 09088623
IBAN: NL71BNP0227924525
BIC: BNPANL2A

Eurofins Analytico B.V. is erkend door het Vlaamse Gewest (OVAM en Dep. LNE), het Brusselse Gewest (BIM), het Waalse Gewest (DGRNE-OWD) en door de overheden van Frankrijk en Luxemburg (MEV).



TESTEN
RvA LO10

Analysecertificaat

Uw projectnummer B02012000354
 Uw projectnaam VB0 Klaver 8
 Uw ordernummer
 Datum monstername 31-01-2013
 Monsternemer
 Monstermatrix Water; Water (AS3000)

Certificaatnummer/Versie 2013011999/1
 Startdatum 01-02-2013
 Rapportagedatum 06-02-2013/09:58
 Bijlage A, B, C
 Pagina 2/2

Analyse	Eenheid	1	2	3	4	5
S trans 1,2-Dichlooretheen	µg/L	<0.10	<0.10	<0.10	<0.10	<0.10
CKW (som)	µg/L	<3.2	<3.2	<3.2	<3.2	<3.2
S Tribroommethaan	µg/L	<2.0	<2.0	<2.0	<2.0	<2.0
S Vinylchloride	µg/L	<0.10	<0.10	<0.10	<0.10	<0.10
S 1,1-Dichlooretheen	µg/L	<0.10	<0.10	<0.10	<0.10	<0.10
S 1,2-Dichloorethenen (Som) factor 0,7	µg/L	0.14 ¹⁾	0.14 ¹⁾	0.14 ¹⁾	0.14 ¹⁾	0.14 ¹⁾
S 1,1-Dichloorpropaan	µg/L	<0.25	<0.25	<0.25	<0.25	<0.25
S 1,2-Dichloorpropaan	µg/L	<0.25	<0.25	<0.25	<0.25	<0.25
S 1,3-Dichloorpropaan	µg/L	<0.25	<0.25	<0.25	<0.25	<0.25
S Dichloorpropanen som factor 0.7	µg/L	0.52	0.52	0.52	0.52	0.52
Minerale olie						
Minerale olie (C10-C12)	µg/L	<8.0	<8.0	<8.0	<8.0	<8.0
Minerale olie (C12-C16)	µg/L	<15	<15	<15	<15	<15
Minerale olie (C16-C21)	µg/L	<16	<16	<16	<16	<16
Minerale olie (C21-C30)	µg/L	<31	<31	<31	<31	<31
Minerale olie (C30-C35)	µg/L	<15	<15	<15	<15	<15
Minerale olie (C35-C40)	µg/L	<15	<15	<15	<15	<15
S Minerale olie totaal (C10-C40)	µg/L	<100	<100	<100	<100	<100

Nr. Monsteromschrijving

- 1 16-1-1
- 2 17-1-1
- 3 18-1-1
- 4 19-1-1
- 5 20-1-1

Analytico-nr.

- 7372081
 7372082
 7372083
 7372084
 7372085
Akkoord
Pr.coörd.

Eurofins Analytico B.V.



Q: door RvA geaccrediteerde verrichting
 A: AP04 erkende verrichting
 S: AS 3000 erkende verrichting

Dit certificaat mag uitsluitend in zijn geheel worden gereproduceerd.

Gildeweg 44-46 Tel. +31 (0)34 242 63 00
 3771 NB Barneveld Fax +31 (0)34 242 63 99
 P.O. Box 459 E-mail info-env@eurofins.nl
 3770 AL Barneveld NL Site www.eurofins.nl

BNP Paribas S.A. 227 9245 25
 VAT/BTW No. NL 8043.14.883.B01
 KvK No. 09088623
 IBAN: NL71BNP0227924525
 BIC: BNPANL2A

Eurofins Analytico B.V. is erkend door het Vlaamse Gewest (OVAM en Dep. LNE), het Brusselse Gewest (BIM), het Waalse Gewest (DGRNE-OWD) en door de overheden van Frankrijk en Luxemburg (MEV).





Bijlage (A) met deelmonsterinformatie behorende bij analysecertificaat 2013011999/1

Pagina 1/1

Analytico-nr.	Boornr	Omschrijving	Van	Tot	Barcode	Monsteromschrijving
7372081	16	1	200	300	0700577640	16-1-1
7372081	16	2	200	300	0691197309	
7372082	17	2	170	270	0691325318	17-1-1
7372082					0700577642	
7372083	18	2	170	270	0691325306	18-1-1
7372083	18	3	170	270	0700577650	
7372084	19	1	170	270	0700577643	19-1-1
7372084	19	2	170	270	0691325314	
7372085	20	1	180	280	0700577652	20-1-1
7372085	20	2	180	280	0691325302	



Eurofins Analytico B.V.

Gildeweg 44-46
 3771 NB Barneveld
 P.O. Box 459
 3770 AL Barneveld NL
 Tel. +31 (0)34 242 63 00
 Fax +31 (0)34 242 63 99
 E-mail info-env@eurofins.nl
 Site www.eurofins.nl

BNP Paribas S.A. 227 9245 25
 VAT/BTW No. NL 8043.14.883.B01
 KvK No. 09088623
 IBAN: NL71BNPA0227924525
 BIC: BNPANL2A

Eurofins Analytico B.V. is erkend door het Vlaamse Gewest (OVAM en Dep. LNE), het Brusselse Gewest (BIM), het Waalse Gewest (DGRNE-OWD) en door de overheden van Frankrijk en Luxemburg (MEV).

**Bijlage (B) met opmerkingen behorende bij analysecertificaat 2013011999/1**

Pagina 1/1

Opmerking 1)De toetswaarde van de som is gelijk aan de sommatie van $0,7 \cdot R_G$ **Eurofins Analytico B.V.**

Gildeweg 44-46 Tel. +31 (0)34 242 63 00
3771 NB Barneveld Fax +31 (0)34 242 63 99
P.O. Box 459 E-mail info-env@eurofins.nl
3770 AL Barneveld NL Site www.eurofins.nl

BNP Paribas S.A. 227 9245 25
VAT/BTW No. NL 8043.14.883.B01
KvK No. 09088623
IBAN: NL71BNPA0227924525
BIC: BNPANL2A

Eurofins Analytico B.V. is erkend door het Vlaamse Gewest (OVAM en Dep. LNE), het Brusselse Gewest (BIM), het Waalse Gewest (DGRNE-OWD) en door de overheden van Frankrijk en Luxemburg (MEV).



Bijlage (C) met methodeverwijzingen behorende bij analysecertificaat 2013011999/1

Analyse	Methode	Techniek	Referentiemethode
Aromaten (BTEXN)	W0254	HS-GC-MS	Cf. pb 3130-1
Barium (Ba)	W0421	ICP-MS	Cf. pb 3110-3 en cf. NEN-EN-ISO 17294-2
Cadmium (Cd)	W0421	ICP-MS	Cf. pb 3110-3 en cf. NEN-EN-ISO 17294-2
Kobalt (Co)	W0421	ICP-MS	Cf. pb 3110-3 en cf. NEN-EN-ISO 17294-2
Koper (Cu)	W0421	ICP-MS	Cf. pb 3110-3 en cf. NEN-EN-ISO 17294-2
Kwik (Hg)	W0421	ICP-MS	Cf. pb 3110-3 en cf. NEN-EN-ISO 17294-2
Molybdeen (Mo)	W0421	ICP-MS	Cf. pb 3110-3 en cf. NEN-EN-ISO 17294-2
Nikkel (Ni)	W0421	ICP-MS	Cf. pb 3110-3 en cf. NEN-EN-ISO 17294-2
Lood (Pb)	W0421	ICP-MS	Cf. pb 3110-3 en cf. NEN-EN-ISO 17294-2
Zink (Zn)	W0421	ICP-MS	Cf. pb 3110-3 en cf. NEN-EN-ISO 17294-2
Xylenen som AS3000	W0254	HS-GC-MS	Cf. pb 3130-1
Styreen	W0254	HS-GC-MS	Cf. pb 3130-1
VOCL (11)	W0254	HS-GC-MS	Cf. pb 3130-1
tribroomethaan	W0254	HS-GC-MS	Cf. pb 3130-1
CKW : Vinylchloride	W0254	HS-GC-MS	Cf. pb 3130-1
CKW : 1,1-Dichlooretheen HS	W0254	HS-GC-MS	Cf. pb 3130-1
DiClEtheen som AS3000	W0254	HS-GC-MS	Cf. pb 3130-1
1,1-dichloorpropaan	W0254	HS-GC-MS	Cf. pb 3130-1
1,2-Dichloorpropaan	W0254	HS-GC-MS	Cf. pb 3130-1
1,3-dichloorpropaan	W0254	HS-GC-MS	Cf. pb 3130-1
DiChlprop. som AS300	W0254	HS-GC-MS	Cf. pb 3130-2 en gw. NEN EN ISO 15680
Minerale Olie (GC)	W0215	LVI-GC-FID	Cf. pb 3110-5

Nadere informatie over de toegepaste onderzoeksmethoden alsmede een classificatie van de meetonzekerheid staan vermeld in ons overzicht "Specificaties analysemethoden", versie 2011.



Arcadis Maastricht
T.a.v. R. Lieverloo, van
Postbus 1632
6201 BP MAASTRICHT

Analyscertificaat

Datum: 08-02-2013

Hierbij ontvangt u de resultaten van het navolgende laboratoriumonderzoek.

Certificaatnummer	2013013853
Uw projectnummer	B02012000354
Uw projectnaam	VB0 Klaver 8
Uw ordernummer	
Monster(s) ontvangen	05-02-2013

Dit certificaat mag uitsluitend in zijn geheel worden gereproduceerd.
Aanvullende informatie behorend bij dit analysecertificaat kunt U vinden in het overzicht "Specificaties Analysemethoden". Extra exemplaren zijn verkrijgbaar bij de afdeling Verkoop en Advies.

De grondmonsters worden tot 6 weken na datum ontvangst bewaard en watermonsters tot 2 weken na datum ontvangst. Zonder tegenbericht worden de monsters nadien afgevoerd.
Indien de monsters langer bewaard dienen te blijven verzoeken wij U dit exemplaar uiterlijk 1 week voor afloop van de standaardbewaarperiode ondertekend aan ons te retourneren. Voor de kosten van het langer bewaren van monsters verwijzen wij naar de prijslijst.

Bewaren tot:

Datum:

Naam:

Handtekening:

Wij vertrouwen erop uw opdracht hiermee naar verwachting te hebben uitgevoerd, mocht U naar aanleiding van dit analysecertificaat nog vragen hebben verzoeken wij U contact op te nemen met de afdeling Verkoop en Advies.

Met vriendelijke groet,

Eurofins Analytico B.V.



Ing. A. Veldhuizen
Technical Manager

Eurofins Analytico B.V.

Gildeweg 44-46
3771 NB Barneveld
P.O. Box 459
3770 AL Barneveld NL

Tel. +31 (0)34 242 63 00
Fax +31 (0)34 242 63 99
E-mail info-env@eurofins.nl
Site www.eurofins.nl

BNP Paribas S.A. 227 9245 25
VAT/BTW No. NL 8043.14.883.B01
KvK No. 09088623
IBAN: NL71BNPA0227924525
BIC: BNPANL2A

Eurofins Analytico B.V. is erkend door het Vlaamse Gewest (OVAM en Dep. LNE), het Brusselse Gewest (BIM), het Waalse Gewest (DGRNE-OWD) en door de overheden van Frankrijk en Luxemburg (MEV).

Analysecertificaat

Uw projectnummer	B02012000354	Certificaatnummer/Versie	2013013853/1
Uw projectnaam	VB0 Klaver 8	Startdatum	05-02-2013
Uw ordernummer		Rapportagedatum	08-02-2013/15:58
Datum monstername	05-02-2013	Bijlage	A, B, C
Monsternemer		Pagina	1/2
Monstermatrix	Water; Water (AS3000)		

Analyse	Eenheid	1	2	3	4	5
Metalen						
S Barium (Ba)	µg/L	<45	<45	<45	240	78
S Cadmium (Cd)	µg/L	<0.80	<0.80	<0.80	<0.80	<0.80
S Kobalt (Co)	µg/L	<5.0	<5.0	<5.0	<5.0	7.7
S Koper (Cu)	µg/L	15	<15	49	<15	<15
S Kwik (Hg)	µg/L	<0.050	<0.050	<0.050	<0.050	<0.050
S Molybdeen (Mo)	µg/L	<3.6	<3.6	<3.6	<3.6	<3.6
S Nikkel (Ni)	µg/L	<15	<15	<15	<15	<15
S Lood (Pb)	µg/L	<15	<15	<15	<15	<15
S Zink (Zn)	µg/L	<60	<60	<60	<60	65
Vluchtige Aromatische Koolwaterstoffen						
S Benzeen	µg/L	<0.20	<0.20	<0.20	<0.20	<0.20
S Toluene	µg/L	<0.30	<0.30	<0.30	<0.30	<0.30
S Ethylbenzeen	µg/L	<0.30	<0.30	<0.30	<0.30	<0.30
S o-Xyleen	µg/L	<0.10	<0.10	<0.10	<0.10	<0.10
S m,p-Xyleen	µg/L	<0.20	<0.20	<0.20	<0.20	<0.20
S Xylenen (som) factor 0,7	µg/L	0.21 ¹⁾	0.21 ¹⁾	0.21 ¹⁾	0.21 ¹⁾	0.21 ¹⁾
BTEX (som)	µg/L	<1.1	<1.1	<1.1	<1.1	<1.1
S Naftaleen	µg/L	<0.050	<0.050	<0.050	<0.050	<0.050
S Styreen	µg/L	<0.30	<0.30	<0.30	<0.30	<0.30
Vluchtige organische halogeenkoolwaterstoffen						
S Dichloormethaan	µg/L	<0.20	<0.20	<0.20	<0.20	<0.20
S Trichloormethaan	µg/L	<0.60	<0.60	<0.60	<0.60	<0.60
S Tetrachloormethaan	µg/L	<0.10	<0.10	<0.10	<0.10	<0.10
S Trichlooretheen	µg/L	<0.60	<0.60	<0.60	<0.60	<0.60
S Tetrachlooretheen	µg/L	<0.10	<0.10	<0.10	<0.10	<0.10
S 1,1-Dichloorethaan	µg/L	<0.60	<0.60	<0.60	<0.60	<0.60
S 1,2-Dichloorethaan	µg/L	<0.60	<0.60	<0.60	<0.60	<0.60
S 1,1,1-Trichloorethaan	µg/L	<0.10	<0.10	<0.10	<0.10	<0.10
S 1,1,2-Trichloorethaan	µg/L	<0.10	<0.10	<0.10	<0.10	<0.10
S cis 1,2-Dichlooretheen	µg/L	<0.10	<0.10	<0.10	<0.10	<0.10

Nr. Monsteromschrijving

1	10-4.0-1
2	11-1-1
3	12-4.0-1
4	14-1-1
5	15-1-1

Analytico-nr.

7378656
7378657
7378658
7378659
7378660

Q: door RvA geaccrediteerde verrichting

A: AP04 erkende verrichting

S: AS 3000 erkende verrichting

Dit certificaat mag uitsluitend in zijn geheel worden gereproduceerd.

Eurofins Analytico B.V.

Gildeweg 44-46
3771 NB Barneveld
P.O. Box 459
3770 AL Barneveld NL

Tel. +31 (0)34 242 63 00
Fax +31 (0)34 242 63 99
E-mail info-env@eurofins.nl
Site www.eurofins.nl

BNP Paribas S.A. 227 9245 25
VAT/BTW No. NL 8043.14.883.B01
KvK No. 09088623
IBAN: NL71BNP0227924525
BIC: BNPANL2A

Eurofins Analytico B.V. is erkend door het Vlaamse Gewest (OVAM en Dep. LNE), het Brusselse Gewest (BIM), het Waalse Gewest (DGRNE-OWD) en door de overheden van Frankrijk en Luxemburg (MEV).



Analysecertificaat

Uw projectnummer B02012000354
 Uw projectnaam VB0 Klaver 8
 Uw ordernummer
 Datum monstername 05-02-2013
 Monsternemer
 Monstermatrix Water; Water (AS3000)

Certificaatnummer/Versie 2013013853/1
 Startdatum 05-02-2013
 Rapportagedatum 08-02-2013/15:58
 Bijlage A, B, C
 Pagina 2/2

Analyse	Eenheid	1	2	3	4	5
S trans 1,2-Dichlooretheen	µg/L	<0.10	<0.10	<0.10	<0.10	<0.10
CKW (som)	µg/L	<3.2	<3.2	<3.2	<3.2	<3.2
S Tribroommethaan	µg/L	<2.0	<2.0	<2.0	<2.0	<2.0
S Vinylchloride	µg/L	<0.10	<0.10	<0.10	<0.10	<0.10
S 1,1-Dichlooretheen	µg/L	<0.10	<0.10	<0.10	<0.10	<0.10
S 1,2-Dichloorethenen (Som) factor 0,7	µg/L	0.14 ¹⁾	0.14 ¹⁾	0.14 ¹⁾	0.14 ¹⁾	0.14 ¹⁾
S 1,1-Dichloorpropaan	µg/L	<0.25	<0.25	<0.25	<0.25	<0.25
S 1,2-Dichloorpropaan	µg/L	<0.25	<0.25	<0.25	<0.25	<0.25
S 1,3-Dichloorpropaan	µg/L	<0.25	<0.25	<0.25	<0.25	<0.25
S Dichloorpropanen som factor 0.7	µg/L	0.52	0.52	0.52	0.52	0.52
Minerale olie						
Minerale olie (C10-C12)	µg/L	<8.0	<8.0	<8.0	<8.0	<8.0
Minerale olie (C12-C16)	µg/L	<15	<15	<15	<15	<15
Minerale olie (C16-C21)	µg/L	<16	<16	<16	<16	18
Minerale olie (C21-C30)	µg/L	<31	<31	<31	<31	<31
Minerale olie (C30-C35)	µg/L	<15	<15	<15	<15	<15
Minerale olie (C35-C40)	µg/L	<15	<15	<15	<15	<15
S Minerale olie totaal (C10-C40)	µg/L	<100	<100	<100	<100	<100

Nr. Monsteromschrijving

- 1 10-4.0-1
- 2 11-1-1
- 3 12-4.0-1
- 4 14-1-1
- 5 15-1-1

Analytico-nr.

- 7378656
 7378657
 7378658
 7378659
 7378660
Akkoord
Pr.coörd.

Eurofins Analytico B.V.



Q: door RvA geaccrediteerde verrichting
 A: AP04 erkende verrichting
 S: AS 3000 erkende verrichting

Dit certificaat mag uitsluitend in zijn geheel worden gereproduceerd.

Gildeweg 44-46
 3771 NB Barneveld
 P.O. Box 459
 3770 AL Barneveld NL
 Tel. +31 (0)34 242 63 00
 Fax +31 (0)34 242 63 99
 E-mail info-env@eurofins.nl
 Site www.eurofins.nl

BNP Paribas S.A. 227 9245 25
 VAT/BTW No. NL 8043.14.883.B01
 KvK No. 09088623
 IBAN: NL71BNP0227924525
 BIC: BNPANL2A

Eurofins Analytico B.V. is erkend door het Vlaamse Gewest (OVAM en Dep. LNE), het Brusselse Gewest (BIM), het Waalse Gewest (DGRNE-OWD) en door de overheden van Frankrijk en Luxemburg (MEV).





Bijlage (A) met deelmonsterinformatie behorende bij analysecertificaat 2013013853/1

Pagina 1/1

Analytico-nr.	Boornr	Omschrijving	Van	Tot	Barcode	Monsteromschrijving
7378656	10	1	300	400	0700607903	10-4.0-1
7378656	10	2	300	400	0691364563	
7378657	11	1	170	270	0700607896	11-1-1
7378657	11	2	170	270	0691364587	
7378658	12	1	300	400	0691364551	12-4.0-1
7378658	12	2	300	400	0700607900	
7378659	14	1	200	300	0700607894	14-1-1
7378659	14	2	200	300	0691364568	
7378660	15	1	200	300	0700577769	15-1-1
7378660	15	2	200	300	0691364585	



Eurofins Analytico B.V.

Gildeweg 44-46
3771 NB Barneveld
P.O. Box 459
3770 AL Barneveld NL

Tel. +31 (0)34 242 63 00
Fax +31 (0)34 242 63 99
E-mail info-env@eurofins.nl
Site www.eurofins.nl

BNP Paribas S.A. 227 9245 25
VAT/BTW No. NL 8043.14.883.B01
KvK No. 09088623
IBAN: NL71BNPA0227924525
BIC: BNPANL2A

Eurofins Analytico B.V. is erkend door het Vlaamse Gewest (OVAM en Dep. LNE), het Brusselse Gewest (BIM), het Waalse Gewest (DGRNE-OWD) en door de overheden van Frankrijk en Luxemburg (MEV).

**Bijlage (B) met opmerkingen behorende bij analysecertificaat 2013013853/1**

Pagina 1/1

Opmerking 1)De toetswaarde van de som is gelijk aan de sommatie van $0,7 \cdot R_G$ **Eurofins Analytico B.V.**

Gildeweg 44-46 Tel. +31 (0)34 242 63 00
3771 NB Barneveld Fax +31 (0)34 242 63 99
P.O. Box 459 E-mail info-env@eurofins.nl
3770 AL Barneveld NL Site www.eurofins.nl

BNP Paribas S.A. 227 9245 25
VAT/BTW No. NL 8043.14.883.B01
KvK No. 09088623
IBAN: NL71BNPA0227924525
BIC: BNPANL2A

Eurofins Analytico B.V. is erkend door het Vlaamse Gewest (OVAM en Dep. LNE), het Brusselse Gewest (BIM), het Waalse Gewest (DGRNE-OWD) en door de overheden van Frankrijk en Luxemburg (MEV).



Bijlage (C) met methodeverwijzingen behorende bij analysecertificaat 2013013853/1

Analyse	Methode	Techniek	Referentiemethode
Aromaten (BTEXN)	W0254	HS-GC-MS	Cf. pb 3130-1
Barium (Ba)	W0421	ICP-MS	Cf. pb 3110-3 en cf. NEN-EN-ISO 17294-2
Cadmium (Cd)	W0421	ICP-MS	Cf. pb 3110-3 en cf. NEN-EN-ISO 17294-2
Kobalt (Co)	W0421	ICP-MS	Cf. pb 3110-3 en cf. NEN-EN-ISO 17294-2
Koper (Cu)	W0421	ICP-MS	Cf. pb 3110-3 en cf. NEN-EN-ISO 17294-2
Kwik (Hg)	W0421	ICP-MS	Cf. pb 3110-3 en cf. NEN-EN-ISO 17294-2
Molybdeen (Mo)	W0421	ICP-MS	Cf. pb 3110-3 en cf. NEN-EN-ISO 17294-2
Nikkel (Ni)	W0421	ICP-MS	Cf. pb 3110-3 en cf. NEN-EN-ISO 17294-2
Lood (Pb)	W0421	ICP-MS	Cf. pb 3110-3 en cf. NEN-EN-ISO 17294-2
Zink (Zn)	W0421	ICP-MS	Cf. pb 3110-3 en cf. NEN-EN-ISO 17294-2
Xylenen som AS3000	W0254	HS-GC-MS	Cf. pb 3130-1
Styreen	W0254	HS-GC-MS	Cf. pb 3130-1
VOCL (11)	W0254	HS-GC-MS	Cf. pb 3130-1
tribroomethaan	W0254	HS-GC-MS	Cf. pb 3130-1
CKW : Vinylchloride	W0254	HS-GC-MS	Cf. pb 3130-1
CKW : 1,1-Dichlooretheen HS	W0254	HS-GC-MS	Cf. pb 3130-1
DiClEtheen som AS3000	W0254	HS-GC-MS	Cf. pb 3130-1
1,1-dichloorpropaan	W0254	HS-GC-MS	Cf. pb 3130-1
1,2-Dichloorpropaan	W0254	HS-GC-MS	Cf. pb 3130-1
1,3-dichloorpropaan	W0254	HS-GC-MS	Cf. pb 3130-1
DiChlprop. som AS300	W0254	HS-GC-MS	Cf. pb 3130-2 en gw. NEN EN ISO 15680
Minerale Olie (GC)	W0215	LVI-GC-FID	Cf. pb 3110-5

Nadere informatie over de toegepaste onderzoeksmethoden alsmede een classificatie van de meetonzekerheid staan vermeld in ons overzicht "Specificaties analysemethoden", versie 2011.



Arcadis Maastricht
T.a.v. R. Lieverloo, van
Postbus 1632
6201 BP MAASTRICHT

Analysecertificaat

Datum: 11-02-2013

Hierbij ontvangt u de resultaten van het navolgende laboratoriumonderzoek.

Certificaatnummer	2013014129
Uw projectnummer	B02012000354
Uw projectnaam	VB0 Klaver 8
Uw ordernummer	
Monster(s) ontvangen	05-02-2013

Dit certificaat mag uitsluitend in zijn geheel worden gereproduceerd.
Aanvullende informatie behorend bij dit analysecertificaat kunt U vinden in het overzicht "Specificaties Analysemethoden". Extra exemplaren zijn verkrijgbaar bij de afdeling Verkoop en Advies.

De grondmonsters worden tot 6 weken na datum ontvangst bewaard en watermonsters tot 2 weken na datum ontvangst. Zonder tegenbericht worden de monsters nadien afgevoerd.
Indien de monsters langer bewaard dienen te blijven verzoeken wij U dit exemplaar uiterlijk 1 week voor afloop van de standaardbewaarperiode ondertekend aan ons te retourneren. Voor de kosten van het langer bewaren van monsters verwijzen wij naar de prijslijst.

Bewaren tot:

Datum:

Naam:

Handtekening:

Wij vertrouwen erop uw opdracht hiermee naar verwachting te hebben uitgevoerd, mocht U naar aanleiding van dit analysecertificaat nog vragen hebben verzoeken wij U contact op te nemen met de afdeling Verkoop en Advies.

Met vriendelijke groet,

Eurofins Analytico B.V.



Ing. A. Veldhuizen
Technical Manager

Eurofins Analytico B.V.

Gildeweg 44-46
3771 NB Barneveld
P.O. Box 459
3770 AL Barneveld NL

Tel. +31 (0)34 242 63 00
Fax +31 (0)34 242 63 99
E-mail info-env@eurofins.nl
Site www.eurofins.nl

BNP Paribas S.A. 227 9245 25
VAT/BTW No. NL 8043.14.883.B01
KvK No. 09088623
IBAN: NL71BNPA0227924525
BIC: BNPANL2A

Eurofins Analytico B.V. is erkend door het Vlaamse Gewest (OVAM en Dep. LNE), het Brusselse Gewest (BIM), het Waalse Gewest (DGRNE-OWD) en door de overheden van Frankrijk en Luxemburg (MEV).



Analysecertificaat

Uw projectnummer B02012000354
 Uw projectnaam VB0 Klaver 8
 Uw ordernummer
 Datum monstername 05-02-2013
 Monsternemer
 Monstermatrix Water; Water (AS3000)

Certificaatnummer/Versie 2013014129/1
 Startdatum 06-02-2013
 Rapportagedatum 11-02-2013/13:25
 Bijlage A, B, C
 Pagina 1/2

Analyse	Eenheid	1
Metalen		
S Barium (Ba)	µg/L	50
S Cadmium (Cd)	µg/L	<0.80
S Kobalt (Co)	µg/L	<5.0
S Koper (Cu)	µg/L	35
S Kwik (Hg)	µg/L	<0.050
S Molybdeen (Mo)	µg/L	<3.6
S Nikkel (Ni)	µg/L	<15
S Lood (Pb)	µg/L	<15
S Zink (Zn)	µg/L	<60
Vluchtige Aromatische Koolwaterstoffen		
S Benzeen	µg/L	<0.20
S Toluene	µg/L	<0.30
S Ethylbenzeen	µg/L	<0.30
S o-Xyleen	µg/L	<0.10
S m,p-Xyleen	µg/L	<0.20
S Xylenen (som) factor 0,7	µg/L	0.21 ¹⁾
BTEX (som)	µg/L	<1.1
S Naftaleen	µg/L	<0.050
S Styreen	µg/L	<0.30
Vluchtige organische halogeenkoolwaterstoffen		
S Dichloormethaan	µg/L	<0.20
S Trichloormethaan	µg/L	<0.60
S Tetrachloormethaan	µg/L	<0.10
S Trichlooretheen	µg/L	<0.60
S Tetrachlooretheen	µg/L	<0.10
S 1,1-Dichloorethaan	µg/L	<0.60
S 1,2-Dichloorethaan	µg/L	<0.60
S 1,1,1-Trichloorethaan	µg/L	<0.10
S 1,1,2-Trichloorethaan	µg/L	<0.10
S cis 1,2-Dichlooretheen	µg/L	<0.10

Nr. Monsteromschrijving
 1 06-3.3-2

Analytico-nr.
 7379764

Q: door RvA geaccrediteerde verrichting
 A: AP04 erkende verrichting
 S: AS 3000 erkende verrichting

Dit certificaat mag uitsluitend in zijn geheel worden gereproduceerd.

Eurofins Analytico B.V.

Gildeweg 44-46 Tel. +31 (0)34 242 63 00
 3771 NB Barneveld Fax +31 (0)34 242 63 99
 P.O. Box 459 E-mail info-env@eurofins.nl
 3770 AL Barneveld NL Site www.eurofins.nl

BNP Paribas S.A. 227 9245 25
 VAT/BTW No. NL 8043.14.883.B01
 KvK No. 09088623
 IBAN: NL71BNPA0227924525
 BIC: BNPANL2A

Eurofins Analytico B.V. is erkend door het Vlaamse Gewest (OVAM en Dep. LNE), het Brusselse Gewest (BIM), het Waalse Gewest (DGRNE-OWD) en door de overheden van Frankrijk en Luxemburg (MEV).





Analysecertificaat

Uw projectnummer B02012000354
 Uw projectnaam VB0 Klaver 8
 Uw ordernummer
 Datum monsternamen 05-02-2013
 Monsternemer
 Monstermatrix Water; Water (AS3000)

Certificaatnummer/Versie 2013014129/1
 Startdatum 06-02-2013
 Rapportagedatum 11-02-2013/13:25
 Bijlage A, B, C
 Pagina 2/2

Analyse	Eenheid	1
S trans 1,2-Dichlooretheen	µg/L	<0.10
CKW (som)	µg/L	<3.2
S Tribroommethaan	µg/L	<2.0
S Vinylchloride	µg/L	<0.10
S 1,1-Dichlooretheen	µg/L	<0.10
S 1,2-Dichloorethenen (Som) factor 0,7	µg/L	0.14 ¹⁾
S 1,1-Dichloorpropaan	µg/L	<0.25
S 1,2-Dichloorpropaan	µg/L	<0.25
S 1,3-Dichloorpropaan	µg/L	<0.25
S Dichloorpropanen som factor 0.7	µg/L	0.52
Minerale olie		
Minerale olie (C10-C12)	µg/L	<8.0
Minerale olie (C12-C16)	µg/L	<15
Minerale olie (C16-C21)	µg/L	<16
Minerale olie (C21-C30)	µg/L	<31
Minerale olie (C30-C35)	µg/L	<15
Minerale olie (C35-C40)	µg/L	<15
S Minerale olie totaal (C10-C40)	µg/L	<100

Nr. **Monsterschrijving**
 1 06-3.3-2

Analytico-nr.
 7379764

Eurofins Analytico B.V.



Q: door RvA geaccrediteerde verrichting
 A: AP04 erkende verrichting
 S: AS 3000 erkende verrichting

Dit certificaat mag uitsluitend in zijn geheel worden gereproduceerd.

Akkoord
 Pr.coörd.



Gildeweg 44-46 Tel. +31 (0)34 242 63 00
 3771 NB Barneveld Fax +31 (0)34 242 63 99
 P.O. Box 459 E-mail info-env@eurofins.nl
 3770 AL Barneveld NL Site www.eurofins.nl

BNP Paribas S.A. 227 9245 25
 VAT/BTW No. NL 8043.14.883.B01
 KvK No. 09088623
 IBAN: NL71BNP0227924525
 BIC: BNPANL2A

Eurofins Analytico B.V. is erkend door het Vlaamse Gewest (OVAM en Dep. LNE), het Brusselse Gewest (BIM), het Waalse Gewest (DGRNE-OWD) en door de overheden van Frankrijk en Luxemburg (MEV).

**Bijlage (A) met deelmonsterinformatie behorende bij analysecertificaat 2013014129/1**

Pagina 1/1

Analytico-nr.	Boornr	Omschrijving	Van	Tot	Barcode	Monsteromschrijving
7379764	06	1	230	330	0700607902	06-3.3-2
7379764	06	2	230	330	0691364564	

**Eurofins Analytico B.V.**

Gildeweg 44-46
3771 NB Barneveld
P.O. Box 459
3770 AL Barneveld NL

Tel. +31 (0)34 242 63 00
Fax +31 (0)34 242 63 99
E-mail info-env@eurofins.nl
Site www.eurofins.nl

BNP Paribas S.A. 227 9245 25
VAT/BTW No. NL 8043.14.883.B01
KvK No. 09088623
IBAN: NL71BNPA0227924525
BIC: BNPANL2A

Eurofins Analytico B.V. is erkend door het Vlaamse Gewest (OVAM en Dep. LNE), het Brusselse Gewest (BIM), het Waalse Gewest (DGRNE-OWD) en door de overheden van Frankrijk en Luxemburg (MEV).

**Bijlage (B) met opmerkingen behorende bij analysecertificaat 2013014129/1**

Pagina 1/1

Opmerking 1)De toetswaarde van de som is gelijk aan de sommatie van $0,7 \cdot RG$ **Eurofins Analytico B.V.**

Gildeweg 44-46 Tel. +31 (0)34 242 63 00
3771 NB Barneveld Fax +31 (0)34 242 63 99
P.O. Box 459 E-mail info-env@eurofins.nl
3770 AL Barneveld NL Site www.eurofins.nl

BNP Paribas S.A. 227 9245 25
VAT/BTW No. NL 8043.14.883.B01
KvK No. 09088623
IBAN: NL71BNPA0227924525
BIC: BNPANL2A

Eurofins Analytico B.V. is erkend door het Vlaamse Gewest (OVAM en Dep. LNE), het Brusselse Gewest (BIM), het Waalse Gewest (DGRNE-OWD) en door de overheden van Frankrijk en Luxemburg (MEV).



Bijlage (C) met methodeverwijzingen behorende bij analysecertificaat 2013014129/1

Pagina 1/1

Analyse	Methode	Techniek	Referentiemethode
Aromaten (BTEXN)	W0254	HS-GC-MS	Cf. pb 3130-1
Barium (Ba)	W0421	ICP-MS	Cf. pb 3110-3 en cf. NEN-EN-ISO 17294-2
Cadmium (Cd)	W0421	ICP-MS	Cf. pb 3110-3 en cf. NEN-EN-ISO 17294-2
Kobalt (Co)	W0421	ICP-MS	Cf. pb 3110-3 en cf. NEN-EN-ISO 17294-2
Koper (Cu)	W0421	ICP-MS	Cf. pb 3110-3 en cf. NEN-EN-ISO 17294-2
Kwik (Hg)	W0421	ICP-MS	Cf. pb 3110-3 en cf. NEN-EN-ISO 17294-2
Molybdeen (Mo)	W0421	ICP-MS	Cf. pb 3110-3 en cf. NEN-EN-ISO 17294-2
Nikkel (Ni)	W0421	ICP-MS	Cf. pb 3110-3 en cf. NEN-EN-ISO 17294-2
Lood (Pb)	W0421	ICP-MS	Cf. pb 3110-3 en cf. NEN-EN-ISO 17294-2
Zink (Zn)	W0421	ICP-MS	Cf. pb 3110-3 en cf. NEN-EN-ISO 17294-2
Xylenen som AS3000	W0254	HS-GC-MS	Cf. pb 3130-1
Styreen	W0254	HS-GC-MS	Cf. pb 3130-1
VOCL (11)	W0254	HS-GC-MS	Cf. pb 3130-1
tribroomethaan	W0254	HS-GC-MS	Cf. pb 3130-1
CKW : Vinylchloride	W0254	HS-GC-MS	Cf. pb 3130-1
CKW : 1,1-Dichlooretheen HS	W0254	HS-GC-MS	Cf. pb 3130-1
DiClEtheen som AS3000	W0254	HS-GC-MS	Cf. pb 3130-1
1,1-dichloorpropaan	W0254	HS-GC-MS	Cf. pb 3130-1
1,2-Dichloorpropaan	W0254	HS-GC-MS	Cf. pb 3130-1
1,3-dichloorpropaan	W0254	HS-GC-MS	Cf. pb 3130-1
DiChlprop. som AS300	W0254	HS-GC-MS	Cf. pb 3130-2 en gw. NEN EN ISO 15680
Minerale Olie (GC)	W0215	LVI-GC-FID	Cf. pb 3110-5

Nadere informatie over de toegepaste onderzoeksmethoden alsmede een classificatie van de meetonzekerheid staan vermeld in ons overzicht "Specificaties analysemethoden", versie 2011.



Eurofins Analytico B.V.

Gildeweg 44-46
3771 NB Barneveld
P.O. Box 459
3770 AL Barneveld NL

Tel. +31 (0)34 242 63 00
Fax +31 (0)34 242 63 99
E-mail info-env@eurofins.nl
Site www.eurofins.nl

BNP Paribas S.A. 227 9245 25
VAT/BTW No. NL 8043.14.883.B01
KvK No. 09088623
IBAN: NL71BNP0227924525
BIC: BNPANL2A

Eurofins Analytico B.V. is erkend door het Vlaamse Gewest (OVAM en Dep. LNE), het Brusselse Gewest (BIM), het Waalse Gewest (DGRNE-OWD) en door de overheden van Frankrijk en Luxemburg (MEV).

Arcadis Maastricht
T.a.v. R. Lieverloo, van
Postbus 1632
6201 BP MAASTRICHT

Analyscertificaat

Datum: 11-02-2013

Hierbij ontvangt u de resultaten van het navolgende laboratoriumonderzoek.

Certificaatnummer	2013013876
Uw projectnummer	B02012000354
Uw projectnaam	VB0 Klaver 8
Uw ordernummer	
Monster(s) ontvangen	05-02-2013

Dit certificaat mag uitsluitend in zijn geheel worden gereproduceerd.
Aanvullende informatie behorend bij dit analysecertificaat kunt U vinden in het overzicht "Specificaties Analysemethoden". Extra exemplaren zijn verkrijgbaar bij de afdeling Verkoop en Advies.

De grondmonsters worden tot 6 weken na datum ontvangst bewaard en watermonsters tot 2 weken na datum ontvangst. Zonder tegenbericht worden de monsters nadien afgevoerd.
Indien de monsters langer bewaard dienen te blijven verzoeken wij U dit exemplaar uiterlijk 1 week voor afloop van de standaardbewaarperiode ondertekend aan ons te retourneren. Voor de kosten van het langer bewaren van monsters verwijzen wij naar de prijslijst.

Bewaren tot:

Datum:

Naam:

Handtekening:

Wij vertrouwen erop uw opdracht hiermee naar verwachting te hebben uitgevoerd, mocht U naar aanleiding van dit analysecertificaat nog vragen hebben verzoeken wij U contact op te nemen met de afdeling Verkoop en Advies.

Met vriendelijke groet,

Eurofins Analytico B.V.



Ing. A. Veldhuizen
Technical Manager

Eurofins Analytico B.V.

Gildeweg 44-46
3771 NB Barneveld
P.O. Box 459
3770 AL Barneveld NL

Tel. +31 (0)34 242 63 00
Fax +31 (0)34 242 63 99
E-mail info-env@eurofins.nl
Site www.eurofins.nl

BNP Paribas S.A. 227 9245 25
VAT/BTW No. NL 8043.14.883.B01
KvK No. 09088623
IBAN: NL71BNPA0227924525
BIC: BNPANL2A

Eurofins Analytico B.V. is erkend door het Vlaamse Gewest (OVAM en Dep. LNE), het Brusselse Gewest (BIM), het Waalse Gewest (DGRNE-OWD) en door de overheden van Frankrijk en Luxemburg (MEV).



Analysecertificaat

Uw projectnummer	B02012000354	Certificaatnummer/Versie	2013013876/1
Uw projectnaam	VB0 Klaver 8	Startdatum	05-02-2013
Uw ordernummer		Rapportagedatum	11-02-2013/09:33
Datum monstername	05-02-2013	Bijlage	A, B, C
Monsternemer		Pagina	1/2
Monstermatrix	Grond; Waterbodem (AS3000)		

Analyse	Eenheid	1	2
Bodemkundige analyses			
S Droge stof	% (m/m)	82.0	82.7
S Organische stof	% (m/m) ds	<0.5	<0.5
S Gloeirest	% (m/m) ds	99.6	99.6
S Korrelgrootte < 2 µm	% (m/m) ds	2.1	5.5
Metalen			
S Barium (Ba)	mg/kg ds	<49	<49
S Cadmium (Cd)	mg/kg ds	<0.20	<0.20
S Kobalt (Co)	mg/kg ds	<1.5	<1.5
S Koper (Cu)	mg/kg ds	<5.0	<5.0
S Kwik (Hg)	mg/kg ds	<0.050	<0.050
S Molybdeen (Mo)	mg/kg ds	<1.5	<1.5
S Nikkel (Ni)	mg/kg ds	<4.0	<4.0
S Lood (Pb)	mg/kg ds	<10	<10
S Zink (Zn)	mg/kg ds	<20	<20
Minerale olie			
Minerale olie (C10-C12)	mg/kg ds	<3.0	<3.0
Minerale olie (C12-C16)	mg/kg ds	<5.0	<5.0
Minerale olie (C16-C21)	mg/kg ds	<6.0	<6.0
Minerale olie (C21-C30)	mg/kg ds	<12	<12
Minerale olie (C30-C35)	mg/kg ds	<6.0	<6.0
Minerale olie (C35-C40)	mg/kg ds	<6.0	<6.0
S Minerale olie totaal (C10-C40)	mg/kg ds	<38	<38
Polychloorbifenylen, PCB			
S PCB 28	mg/kg ds	<0.0010	<0.0010
S PCB 52	mg/kg ds	<0.0010	<0.0010
S PCB 101	mg/kg ds	<0.0010	<0.0010
S PCB 118	mg/kg ds	<0.0010	<0.0010
S PCB 138	mg/kg ds	<0.0010	<0.0010
S PCB 153	mg/kg ds	<0.0010	<0.0010

Nr. Monsteromschrijving

- 1 MMWB-1
- 2 MMWB-2

Analytico-nr.

7378751

7378752

Q: door RvA geaccrediteerde verrichting

A: AP04 erkende verrichting

S: AS 3000 erkende verrichting

Dit certificaat mag uitsluitend in zijn geheel worden gereproduceerd.

Eurofins Analytico B.V.

Gildeweg 44-46
3771 NB Barneveld
P.O. Box 459
3770 AL Barneveld NL

Tel. +31 (0)34 242 63 00
Fax +31 (0)34 242 63 99
E-mail info-env@eurofins.nl
Site www.eurofins.nl

BNP Paribas S.A. 227 9245 25
VAT/BTW No. NL 8043.14.883.B01
KvK No. 09088623
IBAN: NL71BNPA0227924525
BIC: BNPANL2A

Eurofins Analytico B.V. is erkend door het Vlaamse Gewest (OVAM en Dep. LNE), het Brusselse Gewest (BIM), het Waalse Gewest (DGRNE-OWD) en door de overheden van Frankrijk en Luxemburg (MEV).





Analysecertificaat

Uw projectnummer	B02012000354	Certificaatnummer/Versie	2013013876/1
Uw projectnaam	VB0 Klaver 8	Startdatum	05-02-2013
Uw ordernummer		Rapportagedatum	11-02-2013/09:33
Datum monstername	05-02-2013	Bijlage	A, B, C
Monsternemer		Pagina	2/2
Monstermatrix	Grond; Waterbodem (AS3000)		

Analyse	Eenheid	1	2
S PCB 180	mg/kg ds	<0.0010	<0.0010
S PCB (som 7) (factor 0,7)	mg/kg ds	0.0049 ¹⁾	0.0049 ¹⁾
Polycyclische Aromatische Koolwaterstoffen, PAK			
S Naftaleen	mg/kg ds	<0.050	<0.050
S Fenanthreen	mg/kg ds	<0.050	<0.050
S Anthraceen	mg/kg ds	<0.050	<0.050
S Fluorantheen	mg/kg ds	<0.050	<0.050
S Benzo(a)anthraceen	mg/kg ds	<0.050	<0.050
S Chryseen	mg/kg ds	<0.050	<0.050
S Benzo(k)fluorantheen	mg/kg ds	<0.050	<0.050
S Benzo(a)pyreen	mg/kg ds	<0.050	<0.050
S Benzo(ghi)peryleen	mg/kg ds	<0.050	<0.050
S Indeno(123-cd)pyreen	mg/kg ds	<0.050	<0.050
S PAK VROM (10) (factor 0,7)	mg/kg ds	0.35 ¹⁾	0.35 ¹⁾

Nr. Monsteromschrijving

- 1 MMWB-1
- 2 MMWB-2

Analytico-nr.
7378751
7378752

Eurofins Analytico B.V.



Q: door RvA geaccrediteerde verrichting
A: AP04 erkende verrichting
S: AS 3000 erkende verrichting

Dit certificaat mag uitsluitend in zijn geheel worden gereproduceerd.

Gildeweg 44-46
3771 NB Barneveld
P.O. Box 459
3770 AL Barneveld NL
Tel. +31 (0)34 242 63 00
Fax +31 (0)34 242 63 99
E-mail info-env@eurofins.nl
Site www.eurofins.nl

BNP Paribas S.A. 227 9245 25
VAT/BTW No. NL 8043.14.883.B01
KvK No. 09088623
IBAN: NL71BNP0227924525
BIC: BNPANL2A

Eurofins Analytico B.V. is erkend door het Vlaamse Gewest (OVAM en Dep. LNE), het Brusselse Gewest (BIM), het Waalse Gewest (DGRNE-OWD) en door de overheden van Frankrijk en Luxemburg (MEV).

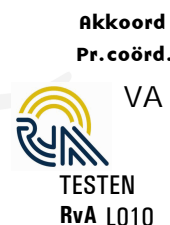



Bijlage (A) met deelmonsterinformatie behorende bij analysecertificaat 2013013876/1

Pagina 1/1

Analytico-nr.	Boornr	Omschrijving	Van	Tot	Barcode	Monsteromschrijving
7378751	wb03	1	100	150	0530725070	MMWB-1
7378751	wb01	1	100	150	0530725072	
7378751	wb02	1	100	150	0530725071	
7378751	wb04	1	150	200	0530725067	
7378751	wb05	1	150	200	0530725068	
7378751	wb06	1	150	200	0530725069	
7378752	wb07	1	100	150	0530725060	MMWB-2
7378752	wb08	1	100	150	0530725059	
7378752	wb09	1	150	200	0530725058	
7378752	wb10	1	150	200	0530725062	
7378752	wb11	1	150	200	0530725061	
7378752	wb12	1	150	200	0530725063	



Eurofins Analytico B.V.

Gildeweg 44-46
 3771 NB Barneveld
 P.O. Box 459
 3770 AL Barneveld NL
 Tel. +31 (0)34 242 63 00
 Fax +31 (0)34 242 63 99
 E-mail info-env@eurofins.nl
 Site www.eurofins.nl

BNP Paribas S.A. 227 9245 25
 VAT/BTW No. NL 8043.14.883.B01
 KvK No. 09088623
 IBAN: NL71BNPA0227924525
 BIC: BNPANL2A

Eurofins Analytico B.V. is erkend door het Vlaamse Gewest (OVAM en Dep. LNE), het Brusselse Gewest (BIM), het Waalse Gewest (DGRNE-OWD) en door de overheden van Frankrijk en Luxemburg (MEV).

**Bijlage (B) met opmerkingen behorende bij analysecertificaat 2013013876/1**

Pagina 1/1

Opmerking 1)De toetswaarde van de som is gelijk aan de sommatie van $0,7 \cdot R_G$ **Eurofins Analytico B.V.**

Gildeweg 44-46 Tel. +31 (0)34 242 63 00
3771 NB Barneveld Fax +31 (0)34 242 63 99
P.O. Box 459 E-mail info-env@eurofins.nl
3770 AL Barneveld NL Site www.eurofins.nl

BNP Paribas S.A. 227 9245 25
VAT/BTW No. NL 8043.14.883.B01
KvK No. 09088623
IBAN: NL71BNPA0227924525
BIC: BNPANL2A

Eurofins Analytico B.V. is erkend door het Vlaamse Gewest (OVAM en Dep. LNE), het Brusselse Gewest (BIM), het Waalse Gewest (DGRNE-OWD) en door de overheden van Frankrijk en Luxemburg (MEV).



Bijlage (C) met methodeverwijzingen behorende bij analysecertificaat 2013013876/1

Pagina 1/1

Analyse	Methode	Techniek	Referentiemethode
Droge Stof	W0104	Gravimetrie	Cf. pb 3210-1 en cf. NEN-EN 12880
Organische stof/Gloeirest	W0109	ICP-AES	Cf. 3210-2a/b en cf. NEN 5754/EN 12879
Korrelgrootte < 2 µm (Lutum) Sedimentatie	W0173	Sedimentatie	Cf. pb 3210-3 en cf. NEN 5753
Barium (Ba)	W0423	ICP-MS	Cf. NEN-EN-ISO 17294-2
Cadmium (Cd)	W0423	ICP-MS	Cf. pb 3210-4/3250-1 & NEN-EN-ISO 17294-2
Kobalt (Co)	W0423	ICP-MS	Cf. pb 3210-4/3250-1 & NEN-EN-ISO 17294-2
Koper (Cu)	W0423	ICP-MS	Cf. pb 3210-4/3250-1 & NEN-EN-ISO 17294-2
Kwik (Hg)	W0423	ICP-MS	Cf. pb 3210-4/3250-1 & NEN-EN-ISO 17294-2
Molybdeen (Mo)	W0423	ICP-MS	Cf. pb 3210-4/3250-1 & NEN-EN-ISO 17294-2
Nikkel (Ni)	W0423	ICP-MS	Cf. pb 3210-4/3250-1 & NEN-EN-ISO 17294-2
Lood (Pb)	W0423	ICP-MS	Cf. pb 3210-4/3250-1 & NEN-EN-ISO 17294-2
Zink (Zn)	W0423	ICP-MS	Cf. pb 3210-4/3250-1 & NEN-EN-ISO 17294-2
Minerale Olie (GC)	W0202	GC-FID	Cf. pb 3210-6 en gw. NEN 6978
Polychloorbifenylen (PCB)	W0271	GC-MS	Cf. pb. 3210-7 & gw. NEN 6980
PAK som AS3000/AP04	W0271	GC-MS	gw. NEN-ISO 18287
PAK (VROM)	W0271	GC-MS	Cf. pb. 3210-5 & gw. NEN-ISO 18287

Nadere informatie over de toegepaste onderzoeksmethoden alsmede een classificatie van de meetonzekerheid staan vermeld in ons overzicht "Specificaties analysemethoden", versie 2011.



Eurofins Analytico B.V.

Gildeweg 44-46
3771 NB Barneveld
P.O. Box 459
3770 AL Barneveld NL

Tel. +31 (0)34 242 63 00
Fax +31 (0)34 242 63 99
E-mail info-env@eurofins.nl
Site www.eurofins.nl

BNP Paribas S.A. 227 9245 25
VAT/BTW No. NL 8043.14.883.B01
KvK No. 09088623
IBAN: NL71BNPA0227924525
BIC: BNPANL2A

Eurofins Analytico B.V. is erkend door het Vlaamse Gewest (OVAM en Dep. LNE), het Brusselse Gewest (BIM), het Waalse Gewest (DGRNE-OWD) en door de overheden van Frankrijk en Luxemburg (MEV).

Bijlage 4

Toetsing van de analyseresultaten

Toetsing: S en I 2012 incl Barium

Projectnummer B02012000354
 Projectnaam VBO Klaver 8
 Ordernummer
 Datum monsternamen 21-08-2012
 Monsternemer
 Certificaatnummer 2012143719
 Startdatum 22-08-2012
 Rapportagedatum 31-08-2012

Analyse	Eenheid	1	RG	AW	T	I
Bodemtype correctie						
Organische stof		5,7				
Korrelgrootte < 2 µm (Lutum)		3,7				
Voorbehandeling						
Cryogeen malen AS3000		Uitgevoerd				
Bodemkundige analyses						
Droge stof	% (m/m)	85,7				
Organische stof	% (m/m) ds	5,7				
Gloeirest	% (m/m) ds	94				
Korrelgrootte < 2 µm (Lutum)	% (m/m) ds	3,7				
Metalen						
Barium (Ba)	mg/kg ds	16	-	49	59	170 290
Cadmium (Cd)	mg/kg ds	0,48	*	0,35	0,42	4,7 9
Kobalt (Co)	mg/kg ds	<4,3	-	4,3	5,1	35 64
Koper (Cu)	mg/kg ds	14	-	19	23	66 110
Kwik (Hg)	mg/kg ds	<0,050	-	0,1	0,11	13 27
Molybdeen (Mo)	mg/kg ds	<1,5	-	1,5	1,5	96 190
Nikkel (Ni)	mg/kg ds	3	-	12	14	26 39
Lood (Pb)	mg/kg ds	16	-	32	35	200 370
Zink (Zn)	mg/kg ds	50	-	59	70	210 360
Minerale olie						
Minerale olie (C10-C12)	mg/kg ds	8				
Minerale olie (C12-C16)	mg/kg ds	<5,0				
Minerale olie (C16-C21)	mg/kg ds	<6,0				
Minerale olie (C21-C30)	mg/kg ds	<12				
Minerale olie (C30-C35)	mg/kg ds	<6,0				
Minerale olie (C35-C40)	mg/kg ds	<6,0				
Minerale olie totaal (C10-C40)	mg/kg ds	<38	-	38	110	1500 2900
Polychloorbifenylen, PCB						
PCB 28	mg/kg ds	<0,0010				
PCB 52	mg/kg ds	<0,0010				
PCB 101	mg/kg ds	<0,0010				
PCB 118	mg/kg ds	<0,0010				
PCB 138	mg/kg ds	0,0011				
PCB 153	mg/kg ds	0,0012				
PCB 180	mg/kg ds	<0,0010				
PCB (som 7) (factor 0,7)	mg/kg ds	0,0058	-	0,0049	0,011	0,29 0,57
Polycyclische Aromatische Koolwaterstoffen, PAK						
Naftaleen	mg/kg ds	<0,050				
Fenanthreen	mg/kg ds	<0,050				
Anthraceen	mg/kg ds	<0,050				
Fluoranthreen	mg/kg ds	<0,050				
Benzo(a)anthraceen	mg/kg ds	<0,050				
Chryseen	mg/kg ds	<0,050				
Benzo(k)fluoranthreen	mg/kg ds	<0,050				
Benzo(a)pyreen	mg/kg ds	<0,050				
Benzo(ghi)peryleen	mg/kg ds	<0,050				
Indeno(123-cd)pyreen	mg/kg ds	<0,050				
PAK VROM (10) (factor 0,7)	mg/kg ds	0,35	-	1,1	1,5	21 40

Legenda

Nr.	Monsteromsch Analytico-nr	
	MM1	7067117
1		
< streefwaarde/aw2000 of RG	-	
> streefwaarde/aw2000	*	
> Tussenwaarde (T)	**	
> Interventiewaarde (I)	***	
Niet getoetst		
Rapportagegrens	RG	

Deze toetsing is met de grootste zorg samengesteld,
 Eurofins Analytico B.V. is echter niet verantwoordelijk voor de uitkomst van deze toetsing.
 Mocht u een probleem in deze toetsing signaleren, dan verzoeken
 wij u vriendelijk dit door te geven aan pais.helpdesk@analytico.com

Toetsing: S en I 2012 incl Barium

Projectnummer B02012000354
 Projectnaam VBO Klaver 8
 Ordernummer
 Datum monsternamen 21-08-2012
 Monsternemer
 Certificaatnummer 2012143719
 Startdatum 22-08-2012
 Rapportagedatum 31-08-2012

Analyse	Eenheid	2	RG	AW	T	I
Bodemtype correctie						
Organische stof		7,5				
Korrelgrootte < 2 µm (Lutum)		3,3				
Voorbehandeling						
Cryogeen malen AS3000		Uitgevoerd				
Bodemkundige analyses						
Droge stof	% (m/m)	87				
Organische stof	% (m/m) ds	7,5				
Gloeirest	% (m/m) ds	92,3				
Korrelgrootte < 2 µm (Lutum)	% (m/m) ds	3,3				
Metalen						
Barium (Ba)	mg/kg ds	18	-	49	57	170
Cadmium (Cd)	mg/kg ds	0,47	*	0,35	0,44	5
Kobalt (Co)	mg/kg ds	<4,3	-	4,3	4,9	33
Koper (Cu)	mg/kg ds	19	-	19	24	69
Kwik (Hg)	mg/kg ds	0,1	-	0,1	0,11	13
Molybdeen (Mo)	mg/kg ds	<1,5	-	1,5	1,5	96
Nikkel (Ni)	mg/kg ds	4,9	-	12	13	26
Lood (Pb)	mg/kg ds	61	*	32	36	210
Zink (Zn)	mg/kg ds	72	*	59	71	220
Minerale olie						
Minerale olie (C10-C12)	mg/kg ds	<3,0				
Minerale olie (C12-C16)	mg/kg ds	<5,0				
Minerale olie (C16-C21)	mg/kg ds	<6,0				
Minerale olie (C21-C30)	mg/kg ds	<12				
Minerale olie (C30-C35)	mg/kg ds	15				
Minerale olie (C35-C40)	mg/kg ds	<6,0				
Minerale olie totaal (C10-C40)	mg/kg ds	<38	-	38	140	1900
Polychloorbifenylen, PCB						
PCB 28	mg/kg ds	<0,0010				
PCB 52	mg/kg ds	<0,0010				
PCB 101	mg/kg ds	<0,0010				
PCB 118	mg/kg ds	<0,0010				
PCB 138	mg/kg ds	<0,0010				
PCB 153	mg/kg ds	<0,0010				
PCB 180	mg/kg ds	<0,0010				
PCB (som 7) (factor 0,7)	mg/kg ds	0,0049	-	0,0049	0,015	0,38
Polycyclische Aromatische Koolwaterstoffen, PAK						
Naftaleen	mg/kg ds	<0,050				
Fenanthreen	mg/kg ds	<0,050				
Anthraceen	mg/kg ds	<0,050				
Fluorantheen	mg/kg ds	<0,050				
Benzo(a)anthraceen	mg/kg ds	<0,050				
Chryseen	mg/kg ds	<0,050				
Benzo(k)fluorantheen	mg/kg ds	<0,050				
Benzo(a)pyreen	mg/kg ds	<0,050				
Benzo(ghi)peryleen	mg/kg ds	<0,050				
Indeno(123-cd)pyreen	mg/kg ds	<0,050				
PAK VROM (10) (factor 0,7)	mg/kg ds	0,35	-	1,1	1,5	21

Legenda

Nr.	Monsteromsch	Analytico-nr
2	MM2	7067118
< streefwaarde/aw2000 of RG	-	
> streefwaarde/aw2000	*	
> Tussenwaarde (T)	**	
> Interventiewaarde (I)	***	
Niet getoetst		
Rapportagegrens	RG	

Deze toetsing is met de grootste zorg samengesteld,
 Eurofins Analytico B.V. is echter niet verantwoordelijk voor de uitkomst van deze toetsing.
 Mocht u een probleem in deze toetsing signaleren, dan verzoeken
 wij u vriendelijk dit door te geven aan pais.helpdesk@analytico.com

Toetsing: S en I 2012 incl Barium

Projectnummer B02012000354
 Projectnaam VBO Klaver 8
 Ordernummer
 Datum monsternamen 21-08-2012
 Monsternemer
 Certificaatnummer 2012143719
 Startdatum 22-08-2012
 Rapportagedatum 31-08-2012

Analyse	Eenheid	3	RG	AW	T	I
Bodemtype correctie						
Organische stof		4,4				
Korrelgrootte < 2 µm (Lutum)		4,6				
Voorbehandeling						
Cryogeen malen AS3000						Uitgevoerd
Bodemkundige analyses						
Droge stof	% (m/m)	91,4				
Organische stof	% (m/m) ds	4,4				
Gloeirest	% (m/m) ds	95,3				
Korrelgrootte < 2 µm (Lutum)	% (m/m) ds	4,6				
Metalen						
Barium (Ba)	mg/kg ds	<15	-	49	65	190 310
Cadmium (Cd)	mg/kg ds	0,23	-	0,35	0,4	4,5 8,7
Kobalt (Co)	mg/kg ds	<4,3	-	4,3	5,5	37 69
Koper (Cu)	mg/kg ds	12	-	19	23	65 110
Kwik (Hg)	mg/kg ds	<0,050	-	0,1	0,11	13 27
Molybdeen (Mo)	mg/kg ds	<1,5	-	1,5	1,5	96 190
Nikkel (Ni)	mg/kg ds	<3,0	-	12	15	28 42
Lood (Pb)	mg/kg ds	<13	-	32	35	200 370
Zink (Zn)	mg/kg ds	34	-	59	70	220 360
Minerale olie						
Minerale olie (C10-C12)	mg/kg ds	<3,0				
Minerale olie (C12-C16)	mg/kg ds	<5,0				
Minerale olie (C16-C21)	mg/kg ds	<6,0				
Minerale olie (C21-C30)	mg/kg ds	<12				
Minerale olie (C30-C35)	mg/kg ds	9,8				
Minerale olie (C35-C40)	mg/kg ds	<6,0				
Minerale olie totaal (C10-C40)	mg/kg ds	<38	-	38	84	1100 2200
Polychloorbifenylen, PCB						
PCB 28	mg/kg ds	<0,0010				
PCB 52	mg/kg ds	<0,0010				
PCB 101	mg/kg ds	<0,0010				
PCB 118	mg/kg ds	<0,0010				
PCB 138	mg/kg ds	<0,0010				
PCB 153	mg/kg ds	<0,0010				
PCB 180	mg/kg ds	<0,0010				
PCB (som 7) (factor 0,7)	mg/kg ds	0,0049	-	0,0049	0,0088	0,22 0,44
Polycyclische Aromatische Koolwaterstoffen, PAK						
Naftaleen	mg/kg ds	<0,050				
Fenanthreen	mg/kg ds	<0,050				
Anthraceen	mg/kg ds	<0,050				
Fluoranthreen	mg/kg ds	<0,050				
Benzo(a)anthraceen	mg/kg ds	<0,050				
Chryseen	mg/kg ds	<0,050				
Benzo(k)fluoranthreen	mg/kg ds	<0,050				
Benzo(a)pyreen	mg/kg ds	<0,050				
Benzo(ghi)peryleen	mg/kg ds	<0,050				
Indeno(123-cd)pyreen	mg/kg ds	<0,050				
PAK VROM (10) (factor 0,7)	mg/kg ds	0,35	-	1,1	1,5	21 40

Legenda

Nr.	Monsteromsch Analytico-nr
3	MM3 7067119
< streefwaarde/aw2000 of RG	-
> streefwaarde/aw2000	*
> Tussenwaarde (T)	**
> Interventiewaarde (I)	***
Niet getoetst	
Rapportagegrens	RG

Deze toetsing is met de grootste zorg samengesteld,
 Eurofins Analytico B.V. is echter niet verantwoordelijk voor de uitkomst van deze toetsing.
 Mocht u een probleem in deze toetsing signaleren, dan verzoeken
 wij u vriendelijk dit door te geven aan pais.helpdesk@analytico.com

Toetsing: S en I 2012 incl Barium

Projectnummer B02012000354
 Projectnaam VBO Klaver 8
 Ordernummer
 Datum monsternamen 21-08-2012
 Monsternemer
 Certificaatnummer 2012143719
 Startdatum 22-08-2012
 Rapportagedatum 31-08-2012

Analyse	Eenheid	4	RG	AW	T	I
Bodemtype correctie						
Organische stof		5,7				
Korrelgrootte < 2 µm (Lutum)		4,3				
Voorbehandeling						
Cryogeen malen AS3000		Uitgevoerd				
Bodemkundige analyses						
Droge stof	% (m/m)	89,7				
Organische stof	% (m/m) ds	5,7				
Gloeirest	% (m/m) ds	94				
Korrelgrootte < 2 µm (Lutum)	% (m/m) ds	4,3				
Metalen						
Barium (Ba)	mg/kg ds	<15	-	49	63	180 310
Cadmium (Cd)	mg/kg ds	0,34	-	0,35	0,42	4,8 9,1
Kobalt (Co)	mg/kg ds	<4,3	-	4,3	5,3	36 68
Koper (Cu)	mg/kg ds	16	-	19	23	67 110
Kwik (Hg)	mg/kg ds	<0,050	-	0,1	0,11	13 27
Molybdeen (Mo)	mg/kg ds	<1,5	-	1,5	1,5	96 190
Nikkel (Ni)	mg/kg ds	<3,0	-	12	14	28 41
Lood (Pb)	mg/kg ds	13	-	32	35	200 370
Zink (Zn)	mg/kg ds	43	-	59	71	220 370
Minerale olie						
Minerale olie (C10-C12)	mg/kg ds	<3,0				
Minerale olie (C12-C16)	mg/kg ds	<5,0				
Minerale olie (C16-C21)	mg/kg ds	<6,0				
Minerale olie (C21-C30)	mg/kg ds	17				
Minerale olie (C30-C35)	mg/kg ds	16				
Minerale olie (C35-C40)	mg/kg ds	<6,0				
Minerale olie totaal (C10-C40)	mg/kg ds	42	-	38	110	1500 2900
Chromatogram olie (GC)		Zie bijl.				
Polychloorbifenylen, PCB						
PCB 28	mg/kg ds	<0,0010				
PCB 52	mg/kg ds	<0,0010				
PCB 101	mg/kg ds	<0,0010				
PCB 118	mg/kg ds	<0,0010				
PCB 138	mg/kg ds	<0,0010				
PCB 153	mg/kg ds	<0,0010				
PCB 180	mg/kg ds	<0,0010				
PCB (som 7) (factor 0,7)	mg/kg ds	0,0049	-	0,0049	0,011	0,29 0,57
Polycyclische Aromatische Koolwaterstoffen, PAK						
Naftaleen	mg/kg ds	<0,050				
Fenanthreen	mg/kg ds	<0,050				
Anthraceen	mg/kg ds	<0,050				
Fluorantheen	mg/kg ds	0,2				
Benzo(a)anthraceen	mg/kg ds	0,14				
Chryseen	mg/kg ds	0,16				
Benzo(k)fluorantheen	mg/kg ds	0,07				
Benzo(a)pyreen	mg/kg ds	0,071				
Benzo(ghi)peryleen	mg/kg ds	0,067				
Indeno(123-cd)pyreen	mg/kg ds	0,11				
PAK VROM (10) (factor 0,7)	mg/kg ds	0,91	-	1,1	1,5	21 40

Legenda

Nr.	Monsteromsch Analytico-nr	
	MM4	7067120
4		
< streefwaarde/aw2000 of RG	-	
> streefwaarde/aw2000	*	
> Tussenwaarde (T)	**	
> Interventiewaarde (I)	***	
Niet getoetst		
Rapportagegrens	RG	

Deze toetsing is met de grootste zorg samengesteld,
 Eurofins Analytico B.V. is echter niet verantwoordelijk voor de uitkomst van deze toetsing.
 Mocht u een probleem in deze toetsing signaleren, dan verzoeken
 wij u vriendelijk dit door te geven aan pais.helpdesk@analytico.com

Toetsing: S en I 2012 incl Barium

Projectnummer B02012000354
 Projectnaam VBO Klaver 8
 Ordernummer
 Datum monsternamen 21-08-2012
 Monsternemer
 Certificaatnummer 2012143719
 Startdatum 22-08-2012
 Rapportagedatum 31-08-2012

Analyse	Eenheid	5	RG	AW	T	I
Bodemtype correctie						
Organische stof		0,7				
Korrelgrootte < 2 µm (Lutum)		3,4				
Voorbehandeling						
Cryogeen malen AS3000						Uitgevoerd
Bodemkundige analyses						
Droge stof	% (m/m)	89,6				
Organische stof	% (m/m) ds	0,7				
Gloeirest	% (m/m) ds	99,1				
Korrelgrootte < 2 µm (Lutum)	% (m/m) ds	3,4				
Metalen						
Barium (Ba)	mg/kg ds	<15	-	49	58	170 280
Cadmium (Cd)	mg/kg ds	<0,17	-	0,35	0,36	4 7,7
Kobalt (Co)	mg/kg ds	<4,3	-	4,3	4,9	34 62
Koper (Cu)	mg/kg ds	<5,0	-	19	20	58 96
Kwik (Hg)	mg/kg ds	<0,050	-	0,1	0,11	13 26
Molybdeen (Mo)	mg/kg ds	<1,5	-	1,5	1,5	96 190
Nikkel (Ni)	mg/kg ds	<3,0	-	12	13	26 38
Lood (Pb)	mg/kg ds	<13	-	32	33	190 350
Zink (Zn)	mg/kg ds	<17	-	59	63	190 330
Minerale olie						
Minerale olie (C10-C12)	mg/kg ds	7,3				
Minerale olie (C12-C16)	mg/kg ds	<5,0				
Minerale olie (C16-C21)	mg/kg ds	<6,0				
Minerale olie (C21-C30)	mg/kg ds	<12				
Minerale olie (C30-C35)	mg/kg ds	<6,0				
Minerale olie (C35-C40)	mg/kg ds	<6,0				
Minerale olie totaal (C10-C40)	mg/kg ds	<38	-	38	38	520 1000
Polychloorbifenylen, PCB						
PCB 28	mg/kg ds	<0,0010				
PCB 52	mg/kg ds	<0,0010				
PCB 101	mg/kg ds	<0,0010				
PCB 118	mg/kg ds	<0,0010				
PCB 138	mg/kg ds	<0,0010				
PCB 153	mg/kg ds	<0,0010				
PCB 180	mg/kg ds	<0,0010				
PCB (som 7) (factor 0,7)	mg/kg ds	0,0049	-	0,0049	0,004	0,1 0,2
Polycyclische Aromatische Koolwaterstoffen, PAK						
Naftaleen	mg/kg ds	<0,050				
Fenanthreen	mg/kg ds	<0,050				
Anthraceen	mg/kg ds	<0,050				
Fluoranthreen	mg/kg ds	<0,050				
Benzo(a)anthraceen	mg/kg ds	<0,050				
Chryseen	mg/kg ds	<0,050				
Benzo(k)fluoranthreen	mg/kg ds	<0,050				
Benzo(a)pyreen	mg/kg ds	<0,050				
Benzo(ghi)peryleen	mg/kg ds	<0,050				
Indeno(123-cd)pyreen	mg/kg ds	<0,050				
PAK VROM (10) (factor 0,7)	mg/kg ds	0,35	-	1,1	1,5	21 40

Legenda

Nr.	Monsteromsch Analytico-nr
5	MM5 7067121
< streefwaarde/aw2000 of RG	-
> streefwaarde/aw2000	*
> Tussenwaarde (T)	**
> Interventiewaarde (I)	***
Niet getoetst	
Rapportagegrens	RG

Deze toetsing is met de grootste zorg samengesteld,
 Eurofins Analytico B.V. is echter niet verantwoordelijk voor de uitkomst van deze toetsing.
 Mocht u een probleem in deze toetsing signaleren, dan verzoeken
 wij u vriendelijk dit door te geven aan pais.helpdesk@analytico.com

Toetsing: S en I 2012 incl Barium

Projectnummer B02012000354
 Projectnaam VBO Klaver 8
 Ordernummer
 Datum monsternamen 21-08-2012
 Monsternemer
 Certificaatnummer 2012143719
 Startdatum 22-08-2012
 Rapportagedatum 31-08-2012

Analyse	Eenheid	6	RG	AW	T	I
Bodemtype correctie						
Organische stof		0,5				
Korrelgrootte < 2 µm (Lutum)		2,8				
Voorbehandeling						
Cryogeen malen AS3000		Uitgevoerd				
Bodemkundige analyses						
Droge stof	% (m/m)	90,5				
Organische stof	% (m/m) ds	0,5				
Gloeirest	% (m/m) ds	99,3				
Korrelgrootte < 2 µm (Lutum)	% (m/m) ds	2,8				
Metalen						
Barium (Ba)	mg/kg ds	<15	-	49	54	160
Cadmium (Cd)	mg/kg ds	<0,17	-	0,35	0,35	4
Kobalt (Co)	mg/kg ds	<4,3	-	4,3	4,6	32
Koper (Cu)	mg/kg ds	<5,0	-	19	20	57
Kwik (Hg)	mg/kg ds	<0,050	-	0,1	0,11	13
Molybdeen (Mo)	mg/kg ds	<1,5	-	1,5	1,5	96
Nikkel (Ni)	mg/kg ds	<3,0	-	12	13	25
Lood (Pb)	mg/kg ds	<13	-	32	32	190
Zink (Zn)	mg/kg ds	<17	-	59	61	190
Minerale olie						
Minerale olie (C10-C12)	mg/kg ds	<3,0				
Minerale olie (C12-C16)	mg/kg ds	<5,0				
Minerale olie (C16-C21)	mg/kg ds	<6,0				
Minerale olie (C21-C30)	mg/kg ds	<12				
Minerale olie (C30-C35)	mg/kg ds	<6,0				
Minerale olie (C35-C40)	mg/kg ds	<6,0				
Minerale olie totaal (C10-C40)	mg/kg ds	<38	-	38	38	520
Polychloorbifenylen, PCB						
PCB 28	mg/kg ds	<0,0010				
PCB 52	mg/kg ds	<0,0010				
PCB 101	mg/kg ds	<0,0010				
PCB 118	mg/kg ds	<0,0010				
PCB 138	mg/kg ds	<0,0010				
PCB 153	mg/kg ds	<0,0010				
PCB 180	mg/kg ds	<0,0010				
PCB (som 7) (factor 0,7)	mg/kg ds	0,0049	-	0,0049	0,004	0,1
Polycyclische Aromatische Koolwaterstoffen, PAK						
Naftaleen	mg/kg ds	<0,050				
Fenanthreen	mg/kg ds	<0,050				
Anthraceen	mg/kg ds	<0,050				
Fluoranthreen	mg/kg ds	<0,050				
Benzo(a)anthraceen	mg/kg ds	<0,050				
Chryseen	mg/kg ds	<0,050				
Benzo(k)fluoranthreen	mg/kg ds	<0,050				
Benzo(a)pyreen	mg/kg ds	<0,050				
Benzo(ghi)peryleen	mg/kg ds	<0,050				
Indeno(123-cd)pyreen	mg/kg ds	<0,050				
PAK VROM (10) (factor 0,7)	mg/kg ds	0,35	-	1,1	1,5	21

Legenda

Nr.	Monsteromsch Analytico-nr	
	MM6	7067122
6		
< streefwaarde/aw2000 of RG	-	
> streefwaarde/aw2000	*	
> Tussenwaarde (T)	**	
> Interventiewaarde (I)	***	
Niet getoetst		
Rapportagegrens	RG	

Deze toetsing is met de grootste zorg samengesteld,
 Eurofins Analytico B.V. is echter niet verantwoordelijk voor de uitkomst van deze toetsing.
 Mocht u een probleem in deze toetsing signaleren, dan verzoeken
 wij u vriendelijk dit door te geven aan pais.helpdesk@analytico.com

Toetsing: S en I 2012 incl Barium

Projectnummer B02012000354
 Projectnaam VBO Klaver 8
 Ordernummer
 Datum monsternamen 21-08-2012
 Monsternemer
 Certificaatnummer 2012143719
 Startdatum 22-08-2012
 Rapportagedatum 31-08-2012

Analyse	Eenheid	7	RG	AW	T	I
Bodemtype correctie						
Organische stof		0,5				
Korrelgrootte < 2 µm (Lutum)		2,1				
Voorbehandeling						
Cryogeen malen AS3000		Uitgevoerd				
Bodemkundige analyses						
Droge stof	% (m/m)	89,9				
Organische stof	% (m/m) ds	<0,5				
Gloeirest	% (m/m) ds	99,5				
Korrelgrootte < 2 µm (Lutum)	% (m/m) ds	2,1				
Metalen						
Barium (Ba)	mg/kg ds	<15	-	49	50	150 240
Cadmium (Cd)	mg/kg ds	<0,17	-	0,35	0,35	4 7,6
Kobalt (Co)	mg/kg ds	<4,3	-	4,3	4,3	29 55
Koper (Cu)	mg/kg ds	<5,0	-	19	19	56 92
Kwik (Hg)	mg/kg ds	0,2	*	0,1	0,1	13 25
Molybdeen (Mo)	mg/kg ds	<1,5	-	1,5	1,5	96 190
Nikkel (Ni)	mg/kg ds	<3,0	-	12	12	23 35
Lood (Pb)	mg/kg ds	<13	-	32	32	180 340
Zink (Zn)	mg/kg ds	<17	-	59	59	180 310
Minerale olie						
Minerale olie (C10-C12)	mg/kg ds	<3,0				
Minerale olie (C12-C16)	mg/kg ds	<5,0				
Minerale olie (C16-C21)	mg/kg ds	<6,0				
Minerale olie (C21-C30)	mg/kg ds	<12				
Minerale olie (C30-C35)	mg/kg ds	<6,0				
Minerale olie (C35-C40)	mg/kg ds	<6,0				
Minerale olie totaal (C10-C40)	mg/kg ds	<38	-	38	38	520 1000
Polychloorbifenylen, PCB						
PCB 28	mg/kg ds	<0,0010				
PCB 52	mg/kg ds	<0,0010				
PCB 101	mg/kg ds	<0,0010				
PCB 118	mg/kg ds	<0,0010				
PCB 138	mg/kg ds	<0,0010				
PCB 153	mg/kg ds	<0,0010				
PCB 180	mg/kg ds	<0,0010				
PCB (som 7) (factor 0,7)	mg/kg ds	0,0049	-	0,0049	0,004	0,1 0,2
Polycyclische Aromatische Koolwaterstoffen, PAK						
Naftaleen	mg/kg ds	<0,050				
Fenanthreen	mg/kg ds	<0,050				
Anthraceen	mg/kg ds	<0,050				
Fluoranthreen	mg/kg ds	<0,050				
Benzo(a)anthraceen	mg/kg ds	<0,050				
Chryseen	mg/kg ds	<0,050				
Benzo(k)fluoranthreen	mg/kg ds	<0,050				
Benzo(a)pyreen	mg/kg ds	<0,050				
Benzo(ghi)peryleen	mg/kg ds	<0,050				
Indeno(123-cd)pyreen	mg/kg ds	<0,050				
PAK VROM (10) (factor 0,7)	mg/kg ds	0,35	-	1,1	1,5	21 40

Legenda

Nr.	Monsteromsch	Analytico-nr
7	MM7	7067123
< streefwaarde/aw2000 of RG	-	
> streefwaarde/aw2000	*	
> Tussenwaarde (T)	**	
> Interventiewaarde (I)	***	
Niet getoetst		
Rapportagegrens	RG	

Deze toetsing is met de grootste zorg samengesteld,
 Eurofins Analytico B.V. is echter niet verantwoordelijk voor de uitkomst van deze toetsing.
 Mocht u een probleem in deze toetsing signaleren, dan verzoeken
 wij u vriendelijk dit door te geven aan pais.helpdesk@analytico.com

Toetsing: S en I 2012 incl Barium

Projectnummer B02012000354
 Projectnaam VBO Klaver 8
 Ordernummer
 Datum monsternamen 21-08-2012
 Monsternemer
 Certificaatnummer 2012143719
 Startdatum 22-08-2012
 Rapportagedatum 31-08-2012

Analyse	Eenheid	8	RG	AW	T	I
Bodemtype correctie						
Organische stof		1,1				
Korrelgrootte < 2 µm (Lutum)		2,3				
Voorbehandeling						
Cryogeen malen AS3000		Uitgevoerd				
Bodemkundige analyses						
Droge stof	% (m/m)	94,1				
Organische stof	% (m/m) ds	1,1				
Gloeirest	% (m/m) ds	98,7				
Korrelgrootte < 2 µm (Lutum)	% (m/m) ds	2,3				
Metalen						
Barium (Ba)	mg/kg ds	<15	-	49	51	150 250
Cadmium (Cd)	mg/kg ds	<0,17	-	0,35	0,35	4 7,6
Kobalt (Co)	mg/kg ds	<4,3	-	4,3	4,4	30 56
Koper (Cu)	mg/kg ds	<5,0	-	19	20	56 93
Kwik (Hg)	mg/kg ds	<0,050	-	0,1	0,1	13 25
Molybdeen (Mo)	mg/kg ds	<1,5	-	1,5	1,5	96 190
Nikkel (Ni)	mg/kg ds	<3,0	-	12	12	24 35
Lood (Pb)	mg/kg ds	<13	-	32	32	190 340
Zink (Zn)	mg/kg ds	<17	-	59	60	180 310
Minerale olie						
Minerale olie (C10-C12)	mg/kg ds	<3,0				
Minerale olie (C12-C16)	mg/kg ds	<5,0				
Minerale olie (C16-C21)	mg/kg ds	<6,0				
Minerale olie (C21-C30)	mg/kg ds	<12				
Minerale olie (C30-C35)	mg/kg ds	<6,0				
Minerale olie (C35-C40)	mg/kg ds	<6,0				
Minerale olie totaal (C10-C40)	mg/kg ds	<38	-	38	38	520 1000
Polychloorbifenylen, PCB						
PCB 28	mg/kg ds	<0,0010				
PCB 52	mg/kg ds	<0,0010				
PCB 101	mg/kg ds	<0,0010				
PCB 118	mg/kg ds	<0,0010				
PCB 138	mg/kg ds	<0,0010				
PCB 153	mg/kg ds	<0,0010				
PCB 180	mg/kg ds	<0,0010				
PCB (som 7) (factor 0,7)	mg/kg ds	0,0049	-	0,0049	0,004	0,1 0,2
Polycyclische Aromatische Koolwaterstoffen, PAK						
Naftaleen	mg/kg ds	<0,050				
Fenanthreen	mg/kg ds	<0,050				
Anthraceen	mg/kg ds	<0,050				
Fluoranthreen	mg/kg ds	<0,050				
Benzo(a)anthraceen	mg/kg ds	<0,050				
Chryseen	mg/kg ds	<0,050				
Benzo(k)fluoranthreen	mg/kg ds	<0,050				
Benzo(a)pyreen	mg/kg ds	<0,050				
Benzo(ghi)peryleen	mg/kg ds	<0,050				
Indeno(123-cd)pyreen	mg/kg ds	<0,050				
PAK VROM (10) (factor 0,7)	mg/kg ds	0,35	-	1,1	1,5	21 40

Legenda

Nr. Monsteromsch Analytico-nr
 8 MM8 7067124

< streefwaarde/aw2000 of RG -
 > streefwaarde/aw2000 *
 > Tussenwaarde (T) **
 > Interventiewaarde (I) ***
 Niet getoetst
 Rapportagegrens RG

Deze toetsing is met de grootste zorg samengesteld,
 Eurofins Analytico B.V. is echter niet verantwoordelijk voor de uitkomst van deze toetsing.
 Mocht u een probleem in deze toetsing signaleren, dan verzoeken
 wij u vriendelijk dit door te geven aan pais.helpdesk@analytico.com

Toetsing: S en I 2012 incl Barium

Projectnummer B02012000354
 Projectnaam VBO Klaver 8
 Ordernummer
 Datum monsternamen 14-01-2013
 Monsternemer
 Certificaatnummer 2013005550
 Startdatum 16-01-2013
 Rapportagedatum 21-01-2013

Analyse	Eenheid	13	RG	AW	T	I
Bodemtype correctie						
Organische stof		4				
Korrelgrootte < 2 µm (Lutum)		3				
Voorbehandeling						
Cryogeen malen AS3000		Uitgevoerd				
Bodemkundige analyses						
Droge stof	% (m/m)	85,3				
Organische stof	% (m/m) ds	4				
Gloeirest	% (m/m) ds	95,8				
Korrelgrootte < 2 µm (Lutum)	% (m/m) ds	3				
Metalen						
Barium (Ba)	mg/kg ds	<15	-	49	55	160 270
Cadmium (Cd)	mg/kg ds	0,33	-	0,35	0,39	4,4 8,4
Kobalt (Co)	mg/kg ds	<4,3	-	4,3	4,7	32 60
Koper (Cu)	mg/kg ds	7,5	-	19	21	61 100
Kwik (Hg)	mg/kg ds	<0,050	-	0,1	0,11	13 26
Molybdeen (Mo)	mg/kg ds	<1,5	-	1,5	1,5	96 190
Nikkel (Ni)	mg/kg ds	<3,0	-	12	13	25 37
Lood (Pb)	mg/kg ds	<13	-	32	34	190 360
Zink (Zn)	mg/kg ds	22	-	59	65	200 330
Minerale olie						
Minerale olie (C10-C12)	mg/kg ds	<3,0				
Minerale olie (C12-C16)	mg/kg ds	<5,0				
Minerale olie (C16-C21)	mg/kg ds	<6,0				
Minerale olie (C21-C30)	mg/kg ds	<12				
Minerale olie (C30-C35)	mg/kg ds	<6,0				
Minerale olie (C35-C40)	mg/kg ds	<6,0				
Minerale olie totaal (C10-C40)	mg/kg ds	<38	-	38	76	1000 2000
Polychloorbifenylen, PCB						
PCB 28	mg/kg ds	<0,0010				
PCB 52	mg/kg ds	<0,0010				
PCB 101	mg/kg ds	<0,0010				
PCB 118	mg/kg ds	<0,0010				
PCB 138	mg/kg ds	<0,0010				
PCB 153	mg/kg ds	<0,0010				
PCB 180	mg/kg ds	<0,0010				
PCB (som 7) (factor 0,7)	mg/kg ds	0,0049	-	0,0049	0,008	0,2 0,4
Polycyclische Aromatische Koolwaterstoffen, PAK						
Naftaleen	mg/kg ds	<0,050				
Fenantheen	mg/kg ds	<0,050				
Anthraceen	mg/kg ds	<0,050				
Fluorantheen	mg/kg ds	<0,050				
Benzo(a)anthraceen	mg/kg ds	<0,050				
Chryseen	mg/kg ds	<0,050				
Benzo(k)fluorantheen	mg/kg ds	<0,050				
Benzo(a)pyreen	mg/kg ds	<0,050				
Benzo(ghi)peryleen	mg/kg ds	<0,050				
Indeno(123-cd)pyreen	mg/kg ds	<0,050				
PAK VROM (10) (factor 0,7)	mg/kg ds	0,35	-	1,1	1,5	21 40

Legenda

Nr. 13
 Monsteromsch Analytico-nr MM9 7348938

< streefwaarde/aw2000 of RG -
 > streefwaarde/aw2000 *
 > Tussenwaarde (T) **
 > Interventiewaarde (I) ***
 Niet getoetst
 Rapportagegrens RG

Deze toetsing is met de grootste zorg samengesteld, Eurofins Analytico B.V. is echter niet verantwoordelijk voor de uitkomst van deze toetsing. Mocht u een probleem in deze toetsing signaleren, dan verzoeken wij u vriendelijk dit door te geven aan pais.helpdesk@analytico.com

Toetsing: S en I 2012 incl Barium

Projectnummer B02012000354
 Projectnaam VBO Klaver 8
 Ordernummer
 Datum monsternamen 14-01-2013
 Monsternemer
 Certificaatnummer 2013005550
 Startdatum 16-01-2013
 Rapportagedatum 21-01-2013

Analyse	Eenheid	1	RG	AW	T	I
Bodemtype correctie						
Organische stof		4,3				
Korrelgrootte < 2 µm (Lutum)		2,9				
Voorbehandeling						
Cryogeen malen AS3000		Uitgevoerd				
Bodemkundige analyses						
Droge stof	% (m/m)	84,4				
Organische stof	% (m/m) ds	4,3				
Gloeirest	% (m/m) ds	95,5				
Korrelgrootte < 2 µm (Lutum)	% (m/m) ds	2,9				
Metalen						
Barium (Ba)	mg/kg ds	<15	-	49	55	160 260
Cadmium (Cd)	mg/kg ds	0,33	-	0,35	0,39	4,4 8,5
Kobalt (Co)	mg/kg ds	<4,3	-	4,3	4,7	32 59
Koper (Cu)	mg/kg ds	9,9	-	19	21	62 100
Kwik (Hg)	mg/kg ds	<0,050	-	0,1	0,11	13 26
Molybdeen (Mo)	mg/kg ds	<1,5	-	1,5	1,5	96 190
Nikkel (Ni)	mg/kg ds	<3,0	-	12	13	25 37
Lood (Pb)	mg/kg ds	<13	-	32	34	200 360
Zink (Zn)	mg/kg ds	26	-	59	65	200 340
Minerale olie						
Minerale olie (C10-C12)	mg/kg ds	<3,0				
Minerale olie (C12-C16)	mg/kg ds	<5,0				
Minerale olie (C16-C21)	mg/kg ds	<6,0				
Minerale olie (C21-C30)	mg/kg ds	<12				
Minerale olie (C30-C35)	mg/kg ds	<6,0				
Minerale olie (C35-C40)	mg/kg ds	<6,0				
Minerale olie totaal (C10-C40)	mg/kg ds	<38	-	38	82	1100 2200
Polychloorbifenylen, PCB						
PCB 28	mg/kg ds	<0,0010				
PCB 52	mg/kg ds	<0,0010				
PCB 101	mg/kg ds	<0,0010				
PCB 118	mg/kg ds	<0,0010				
PCB 138	mg/kg ds	<0,0010				
PCB 153	mg/kg ds	<0,0010				
PCB 180	mg/kg ds	<0,0010				
PCB (som 7) (factor 0,7)	mg/kg ds	0,0049	-	0,0049	0,0086	0,22 0,43
Polycyclische Aromatische Koolwaterstoffen, PAK						
Naftaleen	mg/kg ds	<0,050				
Fenantheen	mg/kg ds	<0,050				
Anthraceen	mg/kg ds	<0,050				
Fluorantheen	mg/kg ds	<0,050				
Benzo(a)anthraceen	mg/kg ds	<0,050				
Chryseen	mg/kg ds	<0,050				
Benzo(k)fluorantheen	mg/kg ds	<0,050				
Benzo(a)pyreen	mg/kg ds	<0,050				
Benzo(ghi)peryleen	mg/kg ds	<0,050				
Indeno(123-cd)pyreen	mg/kg ds	<0,050				
PAK VROM (10) (factor 0,7)	mg/kg ds	0,35	-	1,1	1,5	21 40

Legenda

Nr. Monsteromsch Analytico-nr
 1 MM10 7348926

< streefwaarde/aw2000 of RG -
 > streefwaarde/aw2000 *
 > Tussenwaarde (T) **
 > Interventiewaarde (I) ***
 Niet getoetst
 Rapportagegrens RG

Deze toetsing is met de grootste zorg samengesteld,
 Eurofins Analytico B.V. is echter niet verantwoordelijk voor de uitkomst van deze toetsing.
 Mocht u een probleem in deze toetsing signaleren, dan verzoeken
 wij u vriendelijk dit door te geven aan pais.helpdesk@analytico.com

Toetsing: S en I 2012 incl Barium

Projectnummer B02012000354
 Projectnaam VBO Klaver 8
 Ordernummer
 Datum monsternamen 14-01-2013
 Monsternemer
 Certificaatnummer 2013005550
 Startdatum 16-01-2013
 Rapportagedatum 21-01-2013

Analyse	Eenheid	2	RG	AW	T	I
Bodemtype correctie						
Organische stof		3,8				
Korrelgrootte < 2 µm (Lutum)		2,8				
Voorbehandeling						
Cryogeen malen AS3000		Uitgevoerd				
Bodemkundige analyses						
Droge stof	% (m/m)	87,4				
Organische stof	% (m/m) ds	3,8				
Gloeirest	% (m/m) ds	96				
Korrelgrootte < 2 µm (Lutum)	% (m/m) ds	2,8				
Metalen						
Barium (Ba)	mg/kg ds	<15	-	49	54	160 260
Cadmium (Cd)	mg/kg ds	0,28	-	0,35	0,38	4,3 8,3
Kobalt (Co)	mg/kg ds	<4,3	-	4,3	4,6	32 59
Koper (Cu)	mg/kg ds	11	-	19	21	61 100
Kwik (Hg)	mg/kg ds	<0,050	-	0,1	0,11	13 26
Molybdeen (Mo)	mg/kg ds	<1,5	-	1,5	1,5	96 190
Nikkel (Ni)	mg/kg ds	<3,0	-	12	13	25 37
Lood (Pb)	mg/kg ds	<13	-	32	33	190 350
Zink (Zn)	mg/kg ds	30	-	59	64	200 330
Minerale olie						
Minerale olie (C10-C12)	mg/kg ds	<3,0				
Minerale olie (C12-C16)	mg/kg ds	<5,0				
Minerale olie (C16-C21)	mg/kg ds	<6,0				
Minerale olie (C21-C30)	mg/kg ds	<12				
Minerale olie (C30-C35)	mg/kg ds	<6,0				
Minerale olie (C35-C40)	mg/kg ds	<6,0				
Minerale olie totaal (C10-C40)	mg/kg ds	<38	-	38	72	990 1900
Polychloorbifenylen, PCB						
PCB 28	mg/kg ds	<0,0010				
PCB 52	mg/kg ds	<0,0010				
PCB 101	mg/kg ds	<0,0010				
PCB 118	mg/kg ds	<0,0010				
PCB 138	mg/kg ds	<0,0010				
PCB 153	mg/kg ds	<0,0010				
PCB 180	mg/kg ds	<0,0010				
PCB (som 7) (factor 0,7)	mg/kg ds	0,0049	-	0,0049	0,0076	0,19 0,38
Polycyclische Aromatische Koolwaterstoffen, PAK						
Naftaleen	mg/kg ds	<0,050				
Fenantheen	mg/kg ds	<0,050				
Anthraceen	mg/kg ds	<0,050				
Fluorantheen	mg/kg ds	<0,050				
Benzo(a)anthraceen	mg/kg ds	<0,050				
Chryseen	mg/kg ds	<0,050				
Benzo(k)fluorantheen	mg/kg ds	<0,050				
Benzo(a)pyreen	mg/kg ds	<0,050				
Benzo(ghi)peryleen	mg/kg ds	<0,050				
Indeno(123-cd)pyreen	mg/kg ds	<0,050				
PAK VROM (10) (factor 0,7)	mg/kg ds	0,35	-	1,1	1,5	21 40

Legenda

Nr. Monsteromsch Analytico-nr
 2 MM11 7348927

< streefwaarde/aw2000 of RG -
 > streefwaarde/aw2000 *
 > Tussenwaarde (T) **
 > Interventiewaarde (I) ***
 Niet getoetst
 Rapportagegrens RG

Deze toetsing is met de grootste zorg samengesteld,
 Eurofins Analytico B.V. is echter niet verantwoordelijk voor de uitkomst van deze toetsing.
 Mocht u een probleem in deze toetsing signaleren, dan verzoeken
 wij u vriendelijk dit door te geven aan pais.helpdesk@analytico.com

Toetsing: S en I 2012 incl Barium

Projectnummer B02012000354
 Projectnaam VBO Klaver 8
 Ordernummer
 Datum monsternamen 14-01-2013
 Monsternemer
 Certificaatnummer 2013005550
 Startdatum 16-01-2013
 Rapportagedatum 21-01-2013

Analyse	Eenheid	3		RG	AW	T	I
Bodemtype correctie							
Organische stof		3,6					
Korrelgrootte < 2 µm (Lutum)		2,9					
Voorbehandeling							
Cryogeen malen AS3000		Uitgevoerd					
Bodemkundige analyses							
Droge stof	% (m/m)	88,9					
Organische stof	% (m/m) ds	3,6					
Gloeirest	% (m/m) ds	96,2					
Korrelgrootte < 2 µm (Lutum)	% (m/m) ds	2,9					
Metalen							
Barium (Ba)	mg/kg ds	<15	-	49	55	160	260
Cadmium (Cd)	mg/kg ds	0,3	-	0,35	0,38	4,3	8,2
Kobalt (Co)	mg/kg ds	<4,3	-	4,3	4,7	32	59
Koper (Cu)	mg/kg ds	16	-	19	21	60	100
Kwik (Hg)	mg/kg ds	<0,050	-	0,1	0,11	13	26
Molybdeen (Mo)	mg/kg ds	<1,5	-	1,5	1,5	96	190
Nikkel (Ni)	mg/kg ds	<3,0	-	12	13	25	37
Lood (Pb)	mg/kg ds	<13	-	32	33	190	350
Zink (Zn)	mg/kg ds	44	-	59	64	200	330
Minerale olie							
Minerale olie (C10-C12)	mg/kg ds	<3,0					
Minerale olie (C12-C16)	mg/kg ds	<5,0					
Minerale olie (C16-C21)	mg/kg ds	<6,0					
Minerale olie (C21-C30)	mg/kg ds	<12					
Minerale olie (C30-C35)	mg/kg ds	<6,0					
Minerale olie (C35-C40)	mg/kg ds	<6,0					
Minerale olie totaal (C10-C40)	mg/kg ds	<38	-	38	68	930	1800
Polychloorbifenylen, PCB							
PCB 28	mg/kg ds	<0,0010					
PCB 52	mg/kg ds	<0,0010					
PCB 101	mg/kg ds	<0,0010					
PCB 118	mg/kg ds	<0,0010					
PCB 138	mg/kg ds	<0,0010					
PCB 153	mg/kg ds	<0,0010					
PCB 180	mg/kg ds	<0,0010					
PCB (som 7) (factor 0,7)	mg/kg ds	0,0049	-	0,0049	0,0072	0,18	0,36
Polycyclische Aromatische Koolwaterstoffen, PAK							
Naftaleen	mg/kg ds	<0,050					
Fenantheen	mg/kg ds	<0,050					
Anthraceen	mg/kg ds	<0,050					
Fluorantheen	mg/kg ds	<0,050					
Benzo(a)anthraceen	mg/kg ds	<0,050					
Chryseen	mg/kg ds	<0,050					
Benzo(k)fluorantheen	mg/kg ds	<0,050					
Benzo(a)pyreen	mg/kg ds	<0,050					
Benzo(ghi)peryleen	mg/kg ds	<0,050					
Indeno(123-cd)pyreen	mg/kg ds	<0,050					
PAK VROM (10) (factor 0,7)	mg/kg ds	0,35	-	1,1	1,5	21	40

Legenda

Nr. Monsteromsch Analytico-nr
 3 MM12 7348928

< streefwaarde/aw2000 of RG -
 > streefwaarde/aw2000 *
 > Tussenwaarde (T) **
 > Interventiewaarde (I) ***
 Niet getoetst
 Rapportagegrens RG

Deze toetsing is met de grootste zorg samengesteld,
 Eurofins Analytico B.V. is echter niet verantwoordelijk voor de uitkomst van deze toetsing.
 Mocht u een probleem in deze toetsing signaleren, dan verzoeken
 wij u vriendelijk dit door te geven aan pais.helpdesk@analytico.com

Toetsing: S en I 2012 incl Barium

Projectnummer B02012000354
 Projectnaam VBO Klaver 8
 Ordernummer
 Datum monsternamen 14-01-2013
 Monsternemer
 Certificaatnummer 2013005550
 Startdatum 16-01-2013
 Rapportagedatum 21-01-2013

Analyse	Eenheid	4		RG	AW	T	I
Bodemtype correctie							
Organische stof		3,3					
Korrelgrootte < 2 µm (Lutum)		2					
Voorbehandeling							
Cryogeen malen AS3000		Uitgevoerd					
Bodemkundige analyses							
Droge stof	% (m/m)	88,5					
Organische stof	% (m/m) ds	3,3					
Gloeirest	% (m/m) ds	96,7					
Korrelgrootte < 2 µm (Lutum)	% (m/m) ds	<2,0					
Metalen							
Barium (Ba)	mg/kg ds	<15	-	49	49	140	240
Cadmium (Cd)	mg/kg ds	0,4	*	0,35	0,37	4,2	8
Kobalt (Co)	mg/kg ds	<4,3	-	4,3	4,3	29	54
Koper (Cu)	mg/kg ds	14	-	19	20	58	96
Kwik (Hg)	mg/kg ds	<0,050	-	0,1	0,11	13	25
Molybdeen (Mo)	mg/kg ds	<1,5	-	1,5	1,5	96	190
Nikkel (Ni)	mg/kg ds	<3,0	-	12	12	23	34
Lood (Pb)	mg/kg ds	<13	-	32	33	190	340
Zink (Zn)	mg/kg ds	43	-	59	61	190	310
Minerale olie							
Minerale olie (C10-C12)	mg/kg ds	17					
Minerale olie (C12-C16)	mg/kg ds	<5,0					
Minerale olie (C16-C21)	mg/kg ds	<6,0					
Minerale olie (C21-C30)	mg/kg ds	<12					
Minerale olie (C30-C35)	mg/kg ds	<6,0					
Minerale olie (C35-C40)	mg/kg ds	<6,0					
Minerale olie totaal (C10-C40)	mg/kg ds	<38	-	38	63	860	1700
Polychloorbifenylen, PCB							
PCB 28	mg/kg ds	<0,0010					
PCB 52	mg/kg ds	<0,0010					
PCB 101	mg/kg ds	<0,0010					
PCB 118	mg/kg ds	<0,0010					
PCB 138	mg/kg ds	<0,0010					
PCB 153	mg/kg ds	<0,0010					
PCB 180	mg/kg ds	<0,0010					
PCB (som 7) (factor 0,7)	mg/kg ds	0,0049	-	0,0049	0,0066	0,17	0,33
Polycyclische Aromatische Koolwaterstoffen, PAK							
Naftaleen	mg/kg ds	<0,050					
Fenantheen	mg/kg ds	<0,050					
Anthraceen	mg/kg ds	<0,050					
Fluorantheen	mg/kg ds	<0,050					
Benzo(a)anthraceen	mg/kg ds	<0,050					
Chryseen	mg/kg ds	<0,050					
Benzo(k)fluorantheen	mg/kg ds	<0,050					
Benzo(a)pyreen	mg/kg ds	<0,050					
Benzo(ghi)peryleen	mg/kg ds	<0,050					
Indeno(123-cd)pyreen	mg/kg ds	<0,050					
PAK VROM (10) (factor 0,7)	mg/kg ds	0,35	-	1,1	1,5	21	40

Legenda

Nr. Monsteromsch Analytico-nr
 4 MM13 7348929

< streefwaarde/aw2000 of RG -
 > streefwaarde/aw2000 *
 > Tussenwaarde (T) **
 > Interventiewaarde (I) ***
 Niet getoetst
 Rapportagegrens RG

Deze toetsing is met de grootste zorg samengesteld,
 Eurofins Analytico B.V. is echter niet verantwoordelijk voor de uitkomst van deze toetsing.
 Mocht u een probleem in deze toetsing signaleren, dan verzoeken
 wij u vriendelijk dit door te geven aan pais.helpdesk@analytico.com

Toetsing: S en I 2012 incl Barium

Projectnummer B02012000354
 Projectnaam VBO Klaver 8
 Ordernummer
 Datum monsternamen 14-01-2013
 Monsternemer
 Certificaatnummer 2013005550
 Startdatum 16-01-2013
 Rapportagedatum 21-01-2013

Analyse	Eenheid	5		RG	AW	T	I
Bodemtype correctie							
Organische stof		3,9					
Korrelgrootte < 2 µm (Lutum)		2					
Voorbehandeling							
Cryogeen malen AS3000		Uitgevoerd					
Bodemkundige analyses							
Droge stof	% (m/m)	86,4					
Organische stof	% (m/m) ds	3,9					
Gloeirest	% (m/m) ds	96					
Korrelgrootte < 2 µm (Lutum)	% (m/m) ds	<2,0					
Metalen							
Barium (Ba)	mg/kg ds	<15	-	49	49	140	240
Cadmium (Cd)	mg/kg ds	0,46	*	0,35	0,38	4,3	8,2
Kobalt (Co)	mg/kg ds	<4,3	-	4,3	4,3	29	54
Koper (Cu)	mg/kg ds	15	-	19	21	59	98
Kwik (Hg)	mg/kg ds	<0,050	-	0,1	0,11	13	25
Molybdeen (Mo)	mg/kg ds	<1,5	-	1,5	1,5	96	190
Nikkel (Ni)	mg/kg ds	3,4	-	12	12	23	34
Lood (Pb)	mg/kg ds	16	-	32	33	190	350
Zink (Zn)	mg/kg ds	56	-	59	62	190	320
Minerale olie							
Minerale olie (C10-C12)	mg/kg ds	<3,0					
Minerale olie (C12-C16)	mg/kg ds	<5,0					
Minerale olie (C16-C21)	mg/kg ds	<6,0					
Minerale olie (C21-C30)	mg/kg ds	<12					
Minerale olie (C30-C35)	mg/kg ds	<6,0					
Minerale olie (C35-C40)	mg/kg ds	<6,0					
Minerale olie totaal (C10-C40)	mg/kg ds	<38	-	38	74	1000	2000
Polychloorbifenylen, PCB							
PCB 28	mg/kg ds	<0,0010					
PCB 52	mg/kg ds	<0,0010					
PCB 101	mg/kg ds	<0,0010					
PCB 118	mg/kg ds	<0,0010					
PCB 138	mg/kg ds	<0,0010					
PCB 153	mg/kg ds	<0,0010					
PCB 180	mg/kg ds	<0,0010					
PCB (som 7) (factor 0,7)	mg/kg ds	0,0049	-	0,0049	0,0078	0,2	0,39
Polycyclische Aromatische Koolwaterstoffen, PAK							
Naftaleen	mg/kg ds	<0,050					
Fenantheen	mg/kg ds	<0,050					
Anthraceen	mg/kg ds	<0,050					
Fluorantheen	mg/kg ds	<0,050					
Benzo(a)anthraceen	mg/kg ds	<0,050					
Chryseen	mg/kg ds	<0,050					
Benzo(k)fluorantheen	mg/kg ds	<0,050					
Benzo(a)pyreen	mg/kg ds	<0,050					
Benzo(ghi)peryleen	mg/kg ds	<0,050					
Indeno(123-cd)pyreen	mg/kg ds	<0,050					
PAK VROM (10) (factor 0,7)	mg/kg ds	0,35	-	1,1	1,5	21	40

Legenda

Nr. Monsteromsch Analytico-nr
 5 MM14 7348930

< streefwaarde/aw2000 of RG -
 > streefwaarde/aw2000 *
 > Tussenwaarde (T) **
 > Interventiewaarde (I) ***
 Niet getoetst
 Rapportagegrens RG

Deze toetsing is met de grootste zorg samengesteld,
 Eurofins Analytico B.V. is echter niet verantwoordelijk voor de uitkomst van deze toetsing.
 Mocht u een probleem in deze toetsing signaleren, dan verzoeken
 wij u vriendelijk dit door te geven aan pais.helpdesk@analytico.com

Toetsing: S en I 2012 incl Barium

Projectnummer B02012000354
 Projectnaam VBO Klaver 8
 Ordernummer
 Datum monsternamen 14-01-2013
 Monsternemer
 Certificaatnummer 2013005550
 Startdatum 16-01-2013
 Rapportagedatum 21-01-2013

Analyse	Eenheid	6		RG	AW	T	I
Bodemtype correctie							
Organische stof		5,1					
Korrelgrootte < 2 µm (Lutum)		2,3					
Voorbehandeling							
Cryogeen malen AS3000		Uitgevoerd					
Bodemkundige analyses							
Droge stof	% (m/m)	84,1					
Organische stof	% (m/m) ds	5,1					
Gloeirest	% (m/m) ds	94,8					
Korrelgrootte < 2 µm (Lutum)	% (m/m) ds	2,3					
Metalen							
Barium (Ba)	mg/kg ds	<15	-	49	51	150	250
Cadmium (Cd)	mg/kg ds	0,41	*	0,35	0,4	4,5	8,7
Kobalt (Co)	mg/kg ds	<4,3	-	4,3	4,4	30	56
Koper (Cu)	mg/kg ds	15	-	19	22	62	100
Kwik (Hg)	mg/kg ds	<0,050	-	0,1	0,11	13	26
Molybdeen (Mo)	mg/kg ds	<1,5	-	1,5	1,5	96	190
Nikkel (Ni)	mg/kg ds	<3,0	-	12	12	24	35
Lood (Pb)	mg/kg ds	14	-	32	34	200	360
Zink (Zn)	mg/kg ds	37	-	59	65	200	330
Minerale olie							
Minerale olie (C10-C12)	mg/kg ds	<3,0					
Minerale olie (C12-C16)	mg/kg ds	<5,0					
Minerale olie (C16-C21)	mg/kg ds	<6,0					
Minerale olie (C21-C30)	mg/kg ds	<12					
Minerale olie (C30-C35)	mg/kg ds	6,1					
Minerale olie (C35-C40)	mg/kg ds	<6,0					
Minerale olie totaal (C10-C40)	mg/kg ds	<38	-	38	97	1300	2600
Polychloorbifenylen, PCB							
PCB 28	mg/kg ds	<0,0010					
PCB 52	mg/kg ds	<0,0010					
PCB 101	mg/kg ds	<0,0010					
PCB 118	mg/kg ds	<0,0010					
PCB 138	mg/kg ds	<0,0010					
PCB 153	mg/kg ds	<0,0010					
PCB 180	mg/kg ds	<0,0010					
PCB (som 7) (factor 0,7)	mg/kg ds	0,0049	-	0,0049	0,01	0,26	0,51
Polycyclische Aromatische Koolwaterstoffen, PAK							
Naftaleen	mg/kg ds	<0,050					
Fenantheen	mg/kg ds	<0,050					
Anthraceen	mg/kg ds	<0,050					
Fluorantheen	mg/kg ds	<0,050					
Benzo(a)anthraceen	mg/kg ds	<0,050					
Chryseen	mg/kg ds	<0,050					
Benzo(k)fluorantheen	mg/kg ds	<0,050					
Benzo(a)pyreen	mg/kg ds	<0,050					
Benzo(ghi)peryleen	mg/kg ds	<0,050					
Indeno(123-cd)pyreen	mg/kg ds	<0,050					
PAK VROM (10) (factor 0,7)	mg/kg ds	0,35	-	1,1	1,5	21	40

Legenda

Nr. Monsteromsch Analytico-nr
 6 MM15 7348931

< streefwaarde/aw2000 of RG -
 > streefwaarde/aw2000 *
 > Tussenwaarde (T) **
 > Interventiewaarde (I) ***
 Niet getoetst
 Rapportagegrens RG

Deze toetsing is met de grootste zorg samengesteld,
 Eurofins Analytico B.V. is echter niet verantwoordelijk voor de uitkomst van deze toetsing.
 Mocht u een probleem in deze toetsing signaleren, dan verzoeken
 wij u vriendelijk dit door te geven aan pais.helpdesk@analytico.com

Toetsing: S en I 2012 incl Barium

Projectnummer B02012000354
 Projectnaam VBO Klaver 8
 Ordernummer
 Datum monsternamen 14-01-2013
 Monsternemer
 Certificaatnummer 2013005550
 Startdatum 16-01-2013
 Rapportagedatum 21-01-2013

Analyse	Eenheid	7		RG	AW	T	I
Bodemtype correctie							
Organische stof		0,5					
Korrelgrootte < 2 µm (Lutum)		2,7					
Voorbehandeling							
Cryogeen malen AS3000		Uitgevoerd					
Bodemkundige analyses							
Droge stof	% (m/m)	89,5					
Organische stof	% (m/m) ds	<0,5					
Gloeirest	% (m/m) ds	99,7					
Korrelgrootte < 2 µm (Lutum)	% (m/m) ds	2,7					
Metalen							
Barium (Ba)	mg/kg ds	<15	-	49	53	160	260
Cadmium (Cd)	mg/kg ds	<0,17	-	0,35	0,35	4	7,6
Kobalt (Co)	mg/kg ds	<4,3	-	4,3	4,6	31	58
Koper (Cu)	mg/kg ds	<5,0	-	19	20	57	94
Kwik (Hg)	mg/kg ds	<0,050	-	0,1	0,11	13	25
Molybdeen (Mo)	mg/kg ds	<1,5	-	1,5	1,5	96	190
Nikkel (Ni)	mg/kg ds	<3,0	-	12	13	24	36
Lood (Pb)	mg/kg ds	<13	-	32	32	190	340
Zink (Zn)	mg/kg ds	<17	-	59	61	190	310
Minerale olie							
Minerale olie (C10-C12)	mg/kg ds	3,7					
Minerale olie (C12-C16)	mg/kg ds	<5,0					
Minerale olie (C16-C21)	mg/kg ds	<6,0					
Minerale olie (C21-C30)	mg/kg ds	<12					
Minerale olie (C30-C35)	mg/kg ds	<6,0					
Minerale olie (C35-C40)	mg/kg ds	<6,0					
Minerale olie totaal (C10-C40)	mg/kg ds	<38	-	38	38	520	1000
Polychloorbifenylen, PCB							
PCB 28	mg/kg ds	<0,0010					
PCB 52	mg/kg ds	<0,0010					
PCB 101	mg/kg ds	<0,0010					
PCB 118	mg/kg ds	<0,0010					
PCB 138	mg/kg ds	<0,0010					
PCB 153	mg/kg ds	<0,0010					
PCB 180	mg/kg ds	<0,0010					
PCB (som 7) (factor 0,7)	mg/kg ds	0,0049	-	0,0049	0,004	0,1	0,2
Polycyclische Aromatische Koolwaterstoffen, PAK							
Naftaleen	mg/kg ds	<0,050					
Fenantheen	mg/kg ds	<0,050					
Anthraceen	mg/kg ds	<0,050					
Fluorantheen	mg/kg ds	<0,050					
Benzo(a)anthraceen	mg/kg ds	<0,050					
Chryseen	mg/kg ds	<0,050					
Benzo(k)fluorantheen	mg/kg ds	<0,050					
Benzo(a)pyreen	mg/kg ds	<0,050					
Benzo(ghi)peryleen	mg/kg ds	<0,050					
Indeno(123-cd)pyreen	mg/kg ds	<0,050					
PAK VROM (10) (factor 0,7)	mg/kg ds	0,35	-	1,1	1,5	21	40

Legenda

Nr.	Monsteromsch	Analytico-nr
7	MM16	7348932
< streefwaarde/aw2000 of RG	-	
> streefwaarde/aw2000	*	
> Tussenwaarde (T)	**	
> Interventiewaarde (I)	***	
Niet getoetst		
Rapportagegrens	RG	

Deze toetsing is met de grootste zorg samengesteld, Eurofins Analytico B.V. is echter niet verantwoordelijk voor de uitkomst van deze toetsing. Mocht u een probleem in deze toetsing signaleren, dan verzoeken wij u vriendelijk dit door te geven aan pais.helpdesk@analytico.com

Toetsing: S en I 2012 incl Barium

Projectnummer B02012000354
 Projectnaam VBO Klaver 8
 Ordernummer
 Datum monsternamen 14-01-2013
 Monsternemer
 Certificaatnummer 2013005550
 Startdatum 16-01-2013
 Rapportagedatum 21-01-2013

Analyse	Eenheid	8	RG	AW	T	I
Bodemtype correctie						
Organische stof		0,5				
Korrelgrootte < 2 µm (Lutum)		2,3				
Voorbehandeling						
Cryogeen malen AS3000		Uitgevoerd				
Bodemkundige analyses						
Droge stof	% (m/m)	87,1				
Organische stof	% (m/m) ds	<0,5				
Gloeirest	% (m/m) ds	99,6				
Korrelgrootte < 2 µm (Lutum)	% (m/m) ds	2,3				
Metalen						
Barium (Ba)	mg/kg ds	<15	-	49	51	150 250
Cadmium (Cd)	mg/kg ds	<0,17	-	0,35	0,35	4 7,6
Kobalt (Co)	mg/kg ds	<4,3	-	4,3	4,4	30 56
Koper (Cu)	mg/kg ds	<5,0	-	19	20	56 93
Kwik (Hg)	mg/kg ds	<0,050	-	0,1	0,1	13 25
Molybdeen (Mo)	mg/kg ds	<1,5	-	1,5	1,5	96 190
Nikkel (Ni)	mg/kg ds	<3,0	-	12	12	24 35
Lood (Pb)	mg/kg ds	<13	-	32	32	190 340
Zink (Zn)	mg/kg ds	<17	-	59	60	180 310
Minerale olie						
Minerale olie (C10-C12)	mg/kg ds	4,5				
Minerale olie (C12-C16)	mg/kg ds	<5,0				
Minerale olie (C16-C21)	mg/kg ds	<6,0				
Minerale olie (C21-C30)	mg/kg ds	<12				
Minerale olie (C30-C35)	mg/kg ds	<6,0				
Minerale olie (C35-C40)	mg/kg ds	<6,0				
Minerale olie totaal (C10-C40)	mg/kg ds	<38	-	38	38	520 1000
Polychloorbifenylen, PCB						
PCB 28	mg/kg ds	<0,0010				
PCB 52	mg/kg ds	<0,0010				
PCB 101	mg/kg ds	<0,0010				
PCB 118	mg/kg ds	<0,0010				
PCB 138	mg/kg ds	<0,0010				
PCB 153	mg/kg ds	<0,0010				
PCB 180	mg/kg ds	<0,0010				
PCB (som 7) (factor 0,7)	mg/kg ds	0,0049	-	0,0049	0,004	0,1 0,2
Polycyclische Aromatische Koolwaterstoffen, PAK						
Naftaleen	mg/kg ds	<0,050				
Fenantheen	mg/kg ds	<0,050				
Anthraceen	mg/kg ds	<0,050				
Fluorantheen	mg/kg ds	<0,050				
Benzo(a)anthraceen	mg/kg ds	<0,050				
Chryseen	mg/kg ds	<0,050				
Benzo(k)fluorantheen	mg/kg ds	<0,050				
Benzo(a)pyreen	mg/kg ds	<0,050				
Benzo(ghi)peryleen	mg/kg ds	<0,050				
Indeno(123-cd)pyreen	mg/kg ds	<0,050				
PAK VROM (10) (factor 0,7)	mg/kg ds	0,35	-	1,1	1,5	21 40

Legenda

Nr. Monsteromsch Analytico-nr
 8 MM17 7348933

< streefwaarde/aw2000 of RG -
 > streefwaarde/aw2000 *
 > Tussenwaarde (T) **
 > Interventiewaarde (I) ***
 Niet getoetst
 Rapportagegrens RG

Deze toetsing is met de grootste zorg samengesteld,
 Eurofins Analytico B.V. is echter niet verantwoordelijk voor de uitkomst van deze toetsing.
 Mocht u een probleem in deze toetsing signaleren, dan verzoeken
 wij u vriendelijk dit door te geven aan pais.helpdesk@analytico.com

Toetsing: S en I 2012 incl Barium

Projectnummer B02012000354
 Projectnaam VBO Klaver 8
 Ordernummer
 Datum monsternamen 14-01-2013
 Monsternemer
 Certificaatnummer 2013005550
 Startdatum 16-01-2013
 Rapportagedatum 21-01-2013

Analyse	Eenheid	9	RG	AW	T	I
Bodemtype correctie						
Organische stof		0,5				
Korrelgrootte < 2 µm (Lutum)		5,1				
Voorbehandeling						
Cryogeen malen AS3000		Uitgevoerd				
Bodemkundige analyses						
Droge stof	% (m/m)	85,9				
Organische stof	% (m/m) ds	0,5				
Gloeirest	% (m/m) ds	99,1				
Korrelgrootte < 2 µm (Lutum)	% (m/m) ds	5,1				
Metalen						
Barium (Ba)	mg/kg ds	<15	-	49	68	200 330
Cadmium (Cd)	mg/kg ds	<0,17	-	0,35	0,37	4,1 7,9
Kobalt (Co)	mg/kg ds	<4,3	-	4,3	5,7	39 72
Koper (Cu)	mg/kg ds	<5,0	-	19	21	62 100
Kwik (Hg)	mg/kg ds	<0,050	-	0,1	0,11	13 26
Molybdeen (Mo)	mg/kg ds	<1,5	-	1,5	1,5	96 190
Nikkel (Ni)	mg/kg ds	<3,0	-	12	15	29 43
Lood (Pb)	mg/kg ds	<13	-	32	34	190 360
Zink (Zn)	mg/kg ds	<17	-	59	68	210 350
Minerale olie						
Minerale olie (C10-C12)	mg/kg ds	4,3				
Minerale olie (C12-C16)	mg/kg ds	<5,0				
Minerale olie (C16-C21)	mg/kg ds	<6,0				
Minerale olie (C21-C30)	mg/kg ds	<12				
Minerale olie (C30-C35)	mg/kg ds	<6,0				
Minerale olie (C35-C40)	mg/kg ds	<6,0				
Minerale olie totaal (C10-C40)	mg/kg ds	<38	-	38	38	520 1000
Polychloorbifenylen, PCB						
PCB 28	mg/kg ds	<0,0010				
PCB 52	mg/kg ds	<0,0010				
PCB 101	mg/kg ds	<0,0010				
PCB 118	mg/kg ds	<0,0010				
PCB 138	mg/kg ds	<0,0010				
PCB 153	mg/kg ds	<0,0010				
PCB 180	mg/kg ds	<0,0010				
PCB (som 7) (factor 0,7)	mg/kg ds	0,0049	-	0,0049	0,004	0,1 0,2
Polycyclische Aromatische Koolwaterstoffen, PAK						
Naftaleen	mg/kg ds	<0,050				
Fenantheen	mg/kg ds	<0,050				
Anthraceen	mg/kg ds	<0,050				
Fluorantheen	mg/kg ds	<0,050				
Benzo(a)anthraceen	mg/kg ds	<0,050				
Chryseen	mg/kg ds	<0,050				
Benzo(k)fluorantheen	mg/kg ds	<0,050				
Benzo(a)pyreen	mg/kg ds	<0,050				
Benzo(ghi)peryleen	mg/kg ds	<0,050				
Indeno(123-cd)pyreen	mg/kg ds	<0,050				
PAK VROM (10) (factor 0,7)	mg/kg ds	0,35	-	1,1	1,5	21 40

Legenda

Nr. Monsteromsch Analytico-nr
 9 MM18 7348934

< streefwaarde/aw2000 of RG -
 > streefwaarde/aw2000 *
 > Tussenwaarde (T) **
 > Interventiewaarde (I) ***
 Niet getoetst
 Rapportagegrens RG

Deze toetsing is met de grootste zorg samengesteld,
 Eurofins Analytico B.V. is echter niet verantwoordelijk voor de uitkomst van deze toetsing.
 Mocht u een probleem in deze toetsing signaleren, dan verzoeken
 wij u vriendelijk dit door te geven aan pais.helpdesk@analytico.com

Toetsing: S en I 2012 incl Barium

Projectnummer B02012000354
 Projectnaam VBO Klaver 8
 Ordernummer
 Datum monsternamen 14-01-2013
 Monsternemer
 Certificaatnummer 2013005550
 Startdatum 16-01-2013
 Rapportagedatum 21-01-2013

Analyse	Eenheid	10	RG	AW	T	I
Bodemtype correctie						
Organische stof		0,5				
Korrelgrootte < 2 µm (Lutum)		2,6				
Voorbehandeling						
Cryogeen malen AS3000		Uitgevoerd				
Bodemkundige analyses						
Droge stof	% (m/m)	87,5				
Organische stof	% (m/m) ds	<0,5				
Gloeirest	% (m/m) ds	99,7				
Korrelgrootte < 2 µm (Lutum)	% (m/m) ds	2,6				
Metalen						
Barium (Ba)	mg/kg ds	<15	-	49	53	150 260
Cadmium (Cd)	mg/kg ds	<0,17	-	0,35	0,35	4 7,6
Kobalt (Co)	mg/kg ds	<4,3	-	4,3	4,5	31 58
Koper (Cu)	mg/kg ds	<5,0	-	19	20	57 94
Kwik (Hg)	mg/kg ds	<0,050	-	0,1	0,11	13 25
Molybdeen (Mo)	mg/kg ds	<1,5	-	1,5	1,5	96 190
Nikkel (Ni)	mg/kg ds	<3,0	-	12	13	24 36
Lood (Pb)	mg/kg ds	<13	-	32	32	190 340
Zink (Zn)	mg/kg ds	<17	-	59	61	190 310
Minerale olie						
Minerale olie (C10-C12)	mg/kg ds	<3,0				
Minerale olie (C12-C16)	mg/kg ds	<5,0				
Minerale olie (C16-C21)	mg/kg ds	<6,0				
Minerale olie (C21-C30)	mg/kg ds	<12				
Minerale olie (C30-C35)	mg/kg ds	<6,0				
Minerale olie (C35-C40)	mg/kg ds	<6,0				
Minerale olie totaal (C10-C40)	mg/kg ds	<38	-	38	38	520 1000
Polychloorbifenylen, PCB						
PCB 28	mg/kg ds	<0,0010				
PCB 52	mg/kg ds	<0,0010				
PCB 101	mg/kg ds	<0,0010				
PCB 118	mg/kg ds	<0,0010				
PCB 138	mg/kg ds	<0,0010				
PCB 153	mg/kg ds	<0,0010				
PCB 180	mg/kg ds	<0,0010				
PCB (som 7) (factor 0,7)	mg/kg ds	0,0049	-	0,0049	0,004	0,1 0,2
Polycyclische Aromatische Koolwaterstoffen, PAK						
Naftaleen	mg/kg ds	<0,050				
Fenantheen	mg/kg ds	<0,050				
Anthraceen	mg/kg ds	<0,050				
Fluorantheen	mg/kg ds	<0,050				
Benzo(a)anthraceen	mg/kg ds	<0,050				
Chryseen	mg/kg ds	<0,050				
Benzo(k)fluorantheen	mg/kg ds	<0,050				
Benzo(a)pyreen	mg/kg ds	<0,050				
Benzo(ghi)peryleen	mg/kg ds	<0,050				
Indeno(123-cd)pyreen	mg/kg ds	<0,050				
PAK VROM (10) (factor 0,7)	mg/kg ds	0,35	-	1,1	1,5	21 40

Legenda

Nr.	Monsteromsch	Analytico-nr
10	MM19	7348935
< streefwaarde/aw2000 of RG	-	
> streefwaarde/aw2000	*	
> Tussenwaarde (T)	**	
> Interventiewaarde (I)	***	
Niet getoetst		
Rapportagegrens	RG	

Deze toetsing is met de grootste zorg samengesteld, Eurofins Analytico B.V. is echter niet verantwoordelijk voor de uitkomst van deze toetsing. Mocht u een probleem in deze toetsing signaleren, dan verzoeken wij u vriendelijk dit door te geven aan pais.helpdesk@analytico.com

Toetsing: S en I 2012 incl Barium

Projectnummer B02012000354
 Projectnaam VBO Klaver 8
 Ordernummer
 Datum monsternamen 14-01-2013
 Monsternemer
 Certificaatnummer 2013005550
 Startdatum 16-01-2013
 Rapportagedatum 21-01-2013

Analyse	Eenheid	11	RG	AW	T	I
Bodemtype correctie						
Organische stof		0,5				
Korrelgrootte < 2 µm (Lutum)		2,1				
Voorbehandeling						
Cryogeen malen AS3000		Uitgevoerd				
Bodemkundige analyses						
Droge stof	% (m/m)	85,4				
Organische stof	% (m/m) ds	<0,5				
Gloeirest	% (m/m) ds	99,4				
Korrelgrootte < 2 µm (Lutum)	% (m/m) ds	2,1				
Metalen						
Barium (Ba)	mg/kg ds	<15	-	49	50	150 240
Cadmium (Cd)	mg/kg ds	<0,17	-	0,35	0,35	4 7,6
Kobalt (Co)	mg/kg ds	<4,3	-	4,3	4,3	29 55
Koper (Cu)	mg/kg ds	<5,0	-	19	19	56 92
Kwik (Hg)	mg/kg ds	<0,050	-	0,1	0,1	13 25
Molybdeen (Mo)	mg/kg ds	<1,5	-	1,5	1,5	96 190
Nikkel (Ni)	mg/kg ds	<3,0	-	12	12	23 35
Lood (Pb)	mg/kg ds	<13	-	32	32	180 340
Zink (Zn)	mg/kg ds	<17	-	59	59	180 310
Minerale olie						
Minerale olie (C10-C12)	mg/kg ds	<3,0				
Minerale olie (C12-C16)	mg/kg ds	<5,0				
Minerale olie (C16-C21)	mg/kg ds	<6,0				
Minerale olie (C21-C30)	mg/kg ds	<12				
Minerale olie (C30-C35)	mg/kg ds	<6,0				
Minerale olie (C35-C40)	mg/kg ds	<6,0				
Minerale olie totaal (C10-C40)	mg/kg ds	<38	-	38	38	520 1000
Polychloorbifenylen, PCB						
PCB 28	mg/kg ds	<0,0010				
PCB 52	mg/kg ds	<0,0010				
PCB 101	mg/kg ds	<0,0010				
PCB 118	mg/kg ds	<0,0010				
PCB 138	mg/kg ds	<0,0010				
PCB 153	mg/kg ds	<0,0010				
PCB 180	mg/kg ds	<0,0010				
PCB (som 7) (factor 0,7)	mg/kg ds	0,0049	-	0,0049	0,004	0,1 0,2
Polycyclische Aromatische Koolwaterstoffen, PAK						
Naftaleen	mg/kg ds	<0,050				
Fenantheen	mg/kg ds	<0,050				
Anthraceen	mg/kg ds	<0,050				
Fluorantheen	mg/kg ds	<0,050				
Benzo(a)anthraceen	mg/kg ds	<0,050				
Chryseen	mg/kg ds	<0,050				
Benzo(k)fluorantheen	mg/kg ds	<0,050				
Benzo(a)pyreen	mg/kg ds	<0,050				
Benzo(ghi)peryleen	mg/kg ds	<0,050				
Indeno(123-cd)pyreen	mg/kg ds	<0,050				
PAK VROM (10) (factor 0,7)	mg/kg ds	0,35	-	1,1	1,5	21 40

Legenda

Nr.	Monsteromsch	Analytico-nr
11	MM20	7348936
< streefwaarde/aw2000 of RG	-	
> streefwaarde/aw2000	*	
> Tussenwaarde (T)	**	
> Interventiewaarde (I)	***	
Niet getoetst		
Rapportagegrens	RG	

Deze toetsing is met de grootste zorg samengesteld, Eurofins Analytico B.V. is echter niet verantwoordelijk voor de uitkomst van deze toetsing. Mocht u een probleem in deze toetsing signaleren, dan verzoeken wij u vriendelijk dit door te geven aan pais.helpdesk@analytico.com

Toetsing: S en I 2012 incl Barium

Projectnummer B02012000354
 Projectnaam VBO Klaver 8
 Ordernummer
 Datum monsternamen 14-01-2013
 Monsternemer
 Certificaatnummer 2013005550
 Startdatum 16-01-2013
 Rapportagedatum 21-01-2013

Analyse	Eenheid	12		RG	AW	T	I
Bodemtype correctie							
Organische stof		0,5					
Korrelgrootte < 2 µm (Lutum)		2,6					
Voorbehandeling							
Cryogeen malen AS3000		Uitgevoerd					
Bodemkundige analyses							
Droge stof	% (m/m)	89,8					
Organische stof	% (m/m) ds	<0,5					
Gloeirest	% (m/m) ds	99,6					
Korrelgrootte < 2 µm (Lutum)	% (m/m) ds	2,6					
Metalen							
Barium (Ba)	mg/kg ds	<15	-	49	53	150	260
Cadmium (Cd)	mg/kg ds	<0,17	-	0,35	0,35	4	7,6
Kobalt (Co)	mg/kg ds	<4,3	-	4,3	4,5	31	58
Koper (Cu)	mg/kg ds	<5,0	-	19	20	57	94
Kwik (Hg)	mg/kg ds	<0,050	-	0,1	0,11	13	25
Molybdeen (Mo)	mg/kg ds	<1,5	-	1,5	1,5	96	190
Nikkel (Ni)	mg/kg ds	<3,0	-	12	13	24	36
Lood (Pb)	mg/kg ds	<13	-	32	32	190	340
Zink (Zn)	mg/kg ds	<17	-	59	61	190	310
Minerale olie							
Minerale olie (C10-C12)	mg/kg ds	<3,0					
Minerale olie (C12-C16)	mg/kg ds	<5,0					
Minerale olie (C16-C21)	mg/kg ds	<6,0					
Minerale olie (C21-C30)	mg/kg ds	<12					
Minerale olie (C30-C35)	mg/kg ds	<6,0					
Minerale olie (C35-C40)	mg/kg ds	<6,0					
Minerale olie totaal (C10-C40)	mg/kg ds	<38	-	38	38	520	1000
Polychloorbifenylen, PCB							
PCB 28	mg/kg ds	<0,0010					
PCB 52	mg/kg ds	<0,0010					
PCB 101	mg/kg ds	<0,0010					
PCB 118	mg/kg ds	<0,0010					
PCB 138	mg/kg ds	<0,0010					
PCB 153	mg/kg ds	<0,0010					
PCB 180	mg/kg ds	<0,0010					
PCB (som 7) (factor 0,7)	mg/kg ds	0,0049	-	0,0049	0,004	0,1	0,2
Polycyclische Aromatische Koolwaterstoffen, PAK							
Naftaleen	mg/kg ds	<0,050					
Fenantheen	mg/kg ds	<0,050					
Anthraceen	mg/kg ds	<0,050					
Fluorantheen	mg/kg ds	<0,050					
Benzo(a)anthraceen	mg/kg ds	<0,050					
Chryseen	mg/kg ds	<0,050					
Benzo(k)fluorantheen	mg/kg ds	<0,050					
Benzo(a)pyreen	mg/kg ds	<0,050					
Benzo(ghi)peryleen	mg/kg ds	<0,050					
Indeno(123-cd)pyreen	mg/kg ds	<0,050					
PAK VROM (10) (factor 0,7)	mg/kg ds	0,35	-	1,1	1,5	21	40

Legenda

Nr.	Monsteromsch	Analytico-nr
12	MM21	7348937
< streefwaarde/aw2000 of RG	-	
> streefwaarde/aw2000	*	
> Tussenwaarde (T)	**	
> Interventiewaarde (I)	***	
Niet getoetst		
Rapportagegrens	RG	

Deze toetsing is met de grootste zorg samengesteld, Eurofins Analytico B.V. is echter niet verantwoordelijk voor de uitkomst van deze toetsing. Mocht u een probleem in deze toetsing signaleren, dan verzoeken wij u vriendelijk dit door te geven aan pais.helpdesk@analytico.com

Toetsing: Regeling bodemkwaliteit bodem

Projectnummer B02012000354
 Projectnaam VBO Klaver 8
 Ordernummer
 Datum monstername 21-08-2012
 Monsternemer
 Certificaatnummer 2012143719
 Startdatum 22-08-2012
 Rapportagedatum 31-08-2012

Analyse	Eenheid	1	RG Eis	AW	AW x 2	Wonen	AW-W	indust.	IW
Bodemtype correctie									
Organische stof		5,7							
Korrelgrootte < 2 µm (Lutum)		3,7							
Voorbehandeling									
Cryogeen malen AS3000		Uitgevoerd							
Bodemkundige analyses									
Droge stof	% (m/m)	85,7							
Organische stof	% (m/m) ds	5,7							
Gloeirest	% (m/m) ds	94							
Korrelgrootte < 2 µm (Lutum)	% (m/m) ds	3,7							
Metalen									
Barium (Ba)	mg/kg ds	16							
Cadmium (Cd)	mg/kg ds	0,48	*	0,35	0,42	0,83	0,83	1,3	3
Kobalt (Co)	mg/kg ds	<4,3	-	4,3	5,1	10	12	17	64
Koper (Cu)	mg/kg ds	14	-	19	23	31	31	54	110
Kwik (Hg)	mg/kg ds	<0,050	-	0,1	0,11	0,22	0,61	0,72	3,5
Molybdeen (Mo)	mg/kg ds	<1,5	-	1,5	1,5	3	88	90	190
Nikkel (Ni)	mg/kg ds	3	-	12	14	27	27	39	39
Lood (Pb)	mg/kg ds	16	-	32	35	70	150	180	370
Zink (Zn)	mg/kg ds	50	-	59	70	100	100	170	360
Minerale olie									
Minerale olie (C10-C12)	mg/kg ds	8							
Minerale olie (C12-C16)	mg/kg ds	<5,0							
Minerale olie (C16-C21)	mg/kg ds	<6,0							
Minerale olie (C21-C30)	mg/kg ds	<12							
Minerale olie (C30-C35)	mg/kg ds	<6,0							
Minerale olie (C35-C40)	mg/kg ds	<6,0							
Minerale olie totaal (C10-C40)	mg/kg ds	<38	-	38	110	110	110	220	290
Polychloorbifenylen, PCB									
PCB 28	mg/kg ds	<0,0010							
PCB 52	mg/kg ds	<0,0010							
PCB 101	mg/kg ds	<0,0010							
PCB 118	mg/kg ds	<0,0010							
PCB 138	mg/kg ds	0,0011							
PCB 153	mg/kg ds	0,0012							
PCB 180	mg/kg ds	<0,0010							
PCB (som 7) (factor 0,7)	mg/kg ds	0,0058	-	0,0049	0,011	0,023	0,023	0,034	0,28
Polycyclische Aromatische Koolwaterstoffen, PAK									
Naftaleen	mg/kg ds	<0,050							
Fenantheen	mg/kg ds	<0,050							
Anthraceen	mg/kg ds	<0,050							
Fluorantheen	mg/kg ds	<0,050							
Benzo(a)anthraceen	mg/kg ds	<0,050							
Chryseen	mg/kg ds	<0,050							
Benzo(k)fluorantheen	mg/kg ds	<0,050							
Benzo(a)pyreen	mg/kg ds	<0,050							
Benzo(ghi)peryleen	mg/kg ds	<0,050							
Indeno(123-cd)pyreen	mg/kg ds	<0,050							
PAK VROM (10) (factor 0,7)	mg/kg ds	0,35	-	1,1	1,5	3	6,8	8,3	40

Legenda

Nr. 1
 Monsteromsch Analytico-nr MM1 7067117

<= rapportagegrens danwel achtergrondwaarde -	0
> achtergrondwaarde *	1
> 2xAW max W **	0
> normwaarde wonen ***	0
> achtergrond+woonwaarde ****	0
> normwaarde industrie *****	0
> IW	0
Aantal getoetste componenten	11
Aantal toegestane overschrijdingen AWx2	2
Aantal toegestane overschrijdingen AW-W	2
Indicatief eindoordeel ontvangende bodem	overal toepasbaar
Indicatief eindoordeel toe te passen bodem	overal toepasbaar

Deze toetsing is met de grootste zorg samengesteld.
 Eurofins Analytico B.V. is echter niet verantwoordelijk voor de uitkomst van deze toetsing.
 Mocht u een probleem in deze toetsing signaleren, dan verzoeken wij u vriendelijk dit door te geven aan pais.helpdesk@analytico.com

Toetsing: Regeling bodemkwaliteit bodem

Projectnummer B02012000354
 Projectnaam VBO Klaver 8
 Ordernummer
 Datum monstername 21-08-2012
 Monsternemer
 Certificaatnummer 2012143719
 Startdatum 22-08-2012
 Rapportagedatum 31-08-2012

Analyse	Eenheid	2	RG Eis	AW	AW x 2	Wonen	AW-W	indust.	IW
Bodemtype correctie									
Organische stof		7,5							
Korrelgrootte < 2 µm (Lutum)		3,3							
Voorbehandeling									
Cryogeen malen AS3000									
		Uitgevoerd							
Bodemkundige analyses									
Droge stof	% (m/m)	87							
Organische stof	% (m/m) ds	7,5							
Gloeirest	% (m/m) ds	92,3							
Korrelgrootte < 2 µm (Lutum)	% (m/m) ds	3,3							
Metalen									
Barium (Ba)	mg/kg ds	18							
Cadmium (Cd)	mg/kg ds	0,47	*	0,35	0,44	0,89	0,89	1,3	3,2
Kobalt (Co)	mg/kg ds	<4,3	-	4,3	4,9	9,7	11	16	62
Koper (Cu)	mg/kg ds	19	-	19	24	32	32	56	110
Kwik (Hg)	mg/kg ds	0,1	-	0,1	0,11	0,22	0,62	0,73	3,6
Molybdeen (Mo)	mg/kg ds	<1,5	-	1,5	1,5	3	88	90	190
Nikkel (Ni)	mg/kg ds	4,9	-	12	13	27	27	38	38
Lood (Pb)	mg/kg ds	61	*	32	36	72	150	190	380
Zink (Zn)	mg/kg ds	72	*	59	71	100	100	170	370
Minerale olie									
Minerale olie (C10-C12)	mg/kg ds	<3,0							
Minerale olie (C12-C16)	mg/kg ds	<5,0							
Minerale olie (C16-C21)	mg/kg ds	<6,0							
Minerale olie (C21-C30)	mg/kg ds	<12							
Minerale olie (C30-C35)	mg/kg ds	15							
Minerale olie (C35-C40)	mg/kg ds	<6,0							
Minerale olie totaal (C10-C40)	mg/kg ds	<38	-	38	140	140	140	290	380
Polychloorbifenylen, PCB									
PCB 28	mg/kg ds	<0,0010							
PCB 52	mg/kg ds	<0,0010							
PCB 101	mg/kg ds	<0,0010							
PCB 118	mg/kg ds	<0,0010							
PCB 138	mg/kg ds	<0,0010							
PCB 153	mg/kg ds	<0,0010							
PCB 180	mg/kg ds	<0,0010							
PCB (som 7) (factor 0,7)	mg/kg ds	0,0049	-	0,0049	0,015	0,03	0,03	0,045	0,38
Polycyclische Aromatische Koolwaterstoffen, PAK									
Naftaleen	mg/kg ds	<0,050							
Fenantheen	mg/kg ds	<0,050							
Anthraceen	mg/kg ds	<0,050							
Fluorantheen	mg/kg ds	<0,050							
Benzo(a)anthraceen	mg/kg ds	<0,050							
Chryseen	mg/kg ds	<0,050							
Benzo(k)fluorantheen	mg/kg ds	<0,050							
Benzo(a)pyreen	mg/kg ds	<0,050							
Benzo(ghi)peryleen	mg/kg ds	<0,050							
Indeno(123-cd)pyreen	mg/kg ds	<0,050							
PAK VROM (10) (factor 0,7)	mg/kg ds	0,35	-	1,1	1,5	3	6,8	8,3	40

Legenda

Nr. 2
 Monsteromsch Analytico-nr MM2 7067118

<= rapportagegrens danwel achtergrondwaarde -		0
> achtergrondwaarde *		3
> 2xAW max W **		0
> normwaarde wonen ***		0
> achtergrond+woonwaarde ****		0
> normwaarde industrie *****		0
> IW		0
Aantal getoetste componenten		11
Aantal toegestane overschrijdingen AWx2		2
Aantal toegestane overschrijdingen AW-W		2
Indicatief eindoordeel ontvangende bodem	kwaliteitsklasse wonen	
Indicatief eindoordeel toe te passen bodem	kwaliteitsklasse wonen	

Deze toetsing is met de grootste zorg samengesteld.
 Eurofins Analytico B.V. is echter niet verantwoordelijk voor de uitkomst van deze toetsing.
 Mocht u een probleem in deze toetsing signaleren, dan verzoeken wij u vriendelijk dit door te geven aan pais.helpdesk@analytico.com

Toetsing: Regeling bodemkwaliteit bodem

Projectnummer B02012000354
 Projectnaam VBO Klaver 8
 Ordernummer
 Datum monstername 21-08-2012
 Monsternemer
 Certificaatnummer 2012143719
 Startdatum 22-08-2012
 Rapportagedatum 31-08-2012

Analyse	Eenheid	3	RG Eis	AW	AW x 2	Wonen	AW-W	indust.	IW
Bodemtype correctie									
Organische stof		4,4							
Korrelgrootte < 2 µm (Lutum)		4,6							
Voorbehandeling									
Cryogeen malen AS3000									
		Uitgevoerd							
Bodemkundige analyses									
Droge stof	% (m/m)	91,4							
Organische stof	% (m/m) ds	4,4							
Gloeirest	% (m/m) ds	95,3							
Korrelgrootte < 2 µm (Lutum)	% (m/m) ds	4,6							
Metalen									
Barium (Ba)	mg/kg ds	<15							
Cadmium (Cd)	mg/kg ds	0,23	0,35	0,4	0,8	0,8	1,2	2,9	8,7
Kobalt (Co)	mg/kg ds	<4,3	4,3	5,5	11	13	18	69	69
Koper (Cu)	mg/kg ds	12	19	23	31	31	53	110	110
Kwik (Hg)	mg/kg ds	<0,050	0,1	0,11	0,22	0,61	0,72	3,5	27
Molybdeen (Mo)	mg/kg ds	<1,5	1,5	1,5	3	88	90	190	190
Nikkel (Ni)	mg/kg ds	<3,0	12	15	29	29	42	42	42
Lood (Pb)	mg/kg ds	<13	32	35	69	150	180	370	370
Zink (Zn)	mg/kg ds	34	59	70	100	100	170	360	360
Minerale olie									
Minerale olie (C10-C12)	mg/kg ds	<3,0							
Minerale olie (C12-C16)	mg/kg ds	<5,0							
Minerale olie (C16-C21)	mg/kg ds	<6,0							
Minerale olie (C21-C30)	mg/kg ds	<12							
Minerale olie (C30-C35)	mg/kg ds	9,8							
Minerale olie (C35-C40)	mg/kg ds	<6,0							
Minerale olie totaal (C10-C40)	mg/kg ds	<38	38	84	84	84	170	220	2200
Polychloorbifenylen, PCB									
PCB 28	mg/kg ds	<0,0010							
PCB 52	mg/kg ds	<0,0010							
PCB 101	mg/kg ds	<0,0010							
PCB 118	mg/kg ds	<0,0010							
PCB 138	mg/kg ds	<0,0010							
PCB 153	mg/kg ds	<0,0010							
PCB 180	mg/kg ds	<0,0010							
PCB (som 7) (factor 0,7)	mg/kg ds	0,0049	0,0049	0,0088	0,018	0,018	0,026	0,22	0,44
Polycyclische Aromatische Koolwaterstoffen, PAK									
Naftaleen	mg/kg ds	<0,050							
Fenantheen	mg/kg ds	<0,050							
Anthraceen	mg/kg ds	<0,050							
Fluorantheen	mg/kg ds	<0,050							
Benzo(a)anthraceen	mg/kg ds	<0,050							
Chryseen	mg/kg ds	<0,050							
Benzo(k)fluorantheen	mg/kg ds	<0,050							
Benzo(a)pyreen	mg/kg ds	<0,050							
Benzo(ghi)peryleen	mg/kg ds	<0,050							
Indeno(123-cd)pyreen	mg/kg ds	<0,050							
PAK VROM (10) (factor 0,7)	mg/kg ds	0,35	1,1	1,5	3	6,8	8,3	40	40

Legenda

Nr. 3
 Monsteromsch Analytico-nr MM3 7067119

<= rapportagegrens danwel achtergrondwaarde	-	0
> achtergrondwaarde	*	0
> 2xAW max W	**	0
> normwaarde wonen	***	0
> achtergrond+woonwaarde	****	0
> normwaarde industrie	*****	0
> IW	*****	0
Aantal getoetste componenten		11
Aantal toegestane overschrijdingen AWx2		2
Aantal toegestane overschrijdingen AW-W		2
Indicatief eindoordeel ontvangende bodem	overal toepasbaar	
Indicatief eindoordeel toe te passen bodem	overal toepasbaar	

Deze toetsing is met de grootste zorg samengesteld.
 Eurofins Analytico B.V. is echter niet verantwoordelijk voor de uitkomst van deze toetsing.
 Mocht u een probleem in deze toetsing signaleren, dan verzoeken wij u vriendelijk dit door te geven aan pais.helpdesk@analytico.com

Toetsing: Regeling bodemkwaliteit bodem

Projectnummer B02012000354
 Projectnaam VBO Klaver 8
 Ordernummer
 Datum monstername 21-08-2012
 Monsternemer
 Certificaatnummer 2012143719
 Startdatum 22-08-2012
 Rapportagedatum 31-08-2012

Analyse	Eenheid	4	RG Eis	AW	AW x 2	Wonen	AW-W	indust.	IW
Bodemtype correctie									
Organische stof		5,7							
Korrelgrootte < 2 µm (Lutum)		4,3							
Voorbehandeling									
Cryogeen malen AS3000									
		Uitgevoerd							
Bodemkundige analyses									
Droge stof	% (m/m)	89,7							
Organische stof	% (m/m) ds	5,7							
Gloeirest	% (m/m) ds	94							
Korrelgrootte < 2 µm (Lutum)	% (m/m) ds	4,3							
Metalen									
Barium (Ba)	mg/kg ds	<15							
Cadmium (Cd)	mg/kg ds	0,34	0,35	0,42	0,84	0,84	1,3	3	9,1
Kobalt (Co)	mg/kg ds	<4,3	4,3	5,3	11	12	18	68	68
Koper (Cu)	mg/kg ds	16	19	23	32	32	55	110	110
Kwik (Hg)	mg/kg ds	<0,050	0,1	0,11	0,22	0,62	0,73	3,6	27
Molybdeen (Mo)	mg/kg ds	<1,5	1,5	1,5	3	88	90	190	190
Nikkel (Ni)	mg/kg ds	<3,0	12	14	29	29	41	41	41
Lood (Pb)	mg/kg ds	13	32	35	71	150	180	370	370
Zink (Zn)	mg/kg ds	43	59	71	100	100	170	370	370
Minerale olie									
Minerale olie (C10-C12)	mg/kg ds	<3,0							
Minerale olie (C12-C16)	mg/kg ds	<5,0							
Minerale olie (C16-C21)	mg/kg ds	<6,0							
Minerale olie (C21-C30)	mg/kg ds	17							
Minerale olie (C30-C35)	mg/kg ds	16							
Minerale olie (C35-C40)	mg/kg ds	<6,0							
Minerale olie totaal (C10-C40)	mg/kg ds	42	38	110	110	110	220	290	2900
Chromatogram olie (GC)		Zie bijl.							
Polychloorbifenylen, PCB									
PCB 28	mg/kg ds	<0,0010							
PCB 52	mg/kg ds	<0,0010							
PCB 101	mg/kg ds	<0,0010							
PCB 118	mg/kg ds	<0,0010							
PCB 138	mg/kg ds	<0,0010							
PCB 153	mg/kg ds	<0,0010							
PCB 180	mg/kg ds	<0,0010							
PCB (som 7) (factor 0,7)	mg/kg ds	0,0049	0,0049	0,011	0,023	0,023	0,034	0,28	0,57
Polycyclische Aromatische Koolwaterstoffen, PAK									
Naftaleen	mg/kg ds	<0,050							
Fenanthreen	mg/kg ds	<0,050							
Anthraceen	mg/kg ds	<0,050							
Fluorantheen	mg/kg ds	0,2							
Benzo(a)anthraceen	mg/kg ds	0,14							
Chryseen	mg/kg ds	0,16							
Benzo(k)fluorantheen	mg/kg ds	0,07							
Benzo(a)pyreen	mg/kg ds	0,071							
Benzo(ghi)peryleen	mg/kg ds	0,067							
Indeno(123-cd)pyreen	mg/kg ds	0,11							
PAK VROM (10) (factor 0,7)	mg/kg ds	0,91	1,1	1,5	3	6,8	8,3	40	40

Legenda

Nr. 4
 Monsteromsch Analytico-nr MM4 7067120

<= rapportagegrens danwel achtergrondwaarde	-	0
> achtergrondwaarde	*	0
> 2xAW max W	**	0
> normwaarde wonen	***	0
> achtergrond+woonwaarde	****	0
> normwaarde industrie	*****	0
> IW	*****	0
Aantal getoetste componenten		11
Aantal toegestane overschrijdingen AWx2		2
Aantal toegestane overschrijdingen AW-W		2
Indicatief eindoordeel ontvangende bodem	overal toepasbaar	
Indicatief eindoordeel toe te passen bodem	overal toepasbaar	

Deze toetsing is met de grootste zorg samengesteld.
 Eurofins Analytico B.V. is echter niet verantwoordelijk voor de uitkomst van deze toetsing.
 Mocht u een probleem in deze toetsing signaleren, dan verzoeken wij u vriendelijk dit door te geven aan pais.helpdesk@analytico.com

Toetsing: Regeling bodemkwaliteit bodem

Projectnummer B02012000354
 Projectnaam VBO Klaver 8
 Ordernummer
 Datum monstername 21-08-2012
 Monsternemer
 Certificaatnummer 2012143719
 Startdatum 22-08-2012
 Rapportagedatum 31-08-2012

Analyse	Eenheid	5	RG Eis	AW	AW x 2	Wonen	AW-W	indust.	IW
Bodemtype correctie									
Organische stof		0,7							
Korrelgrootte < 2 µm (Lutum)		3,4							
Voorbehandeling									
Cryogeen malen AS3000		Uitgevoerd							
Bodemkundige analyses									
Droge stof	% (m/m)	89,6							
Organische stof	% (m/m) ds	0,7							
Gloeirest	% (m/m) ds	99,1							
Korrelgrootte < 2 µm (Lutum)	% (m/m) ds	3,4							
Metalen									
Barium (Ba)	mg/kg ds	<15							
Cadmium (Cd)	mg/kg ds	<0,17	0,35	0,36	0,71	0,71	1,1	2,6	7,7
Kobalt (Co)	mg/kg ds	<4,3	4,3	4,9	9,8	11	16	62	62
Koper (Cu)	mg/kg ds	<5,0	19	20	27	27	48	96	96
Kwik (Hg)	mg/kg ds	<0,050	0,1	0,11	0,21	0,59	0,7	3,4	26
Molybdeen (Mo)	mg/kg ds	<1,5	1,5	1,5	3	88	90	190	190
Nikkel (Ni)	mg/kg ds	<3,0	12	13	27	27	38	38	38
Lood (Pb)	mg/kg ds	<13	32	33	65	140	170	350	350
Zink (Zn)	mg/kg ds	<17	59	63	90	90	150	330	330
Minerale olie									
Minerale olie (C10-C12)	mg/kg ds	7,3							
Minerale olie (C12-C16)	mg/kg ds	<5,0							
Minerale olie (C16-C21)	mg/kg ds	<6,0							
Minerale olie (C21-C30)	mg/kg ds	<12							
Minerale olie (C30-C35)	mg/kg ds	<6,0							
Minerale olie (C35-C40)	mg/kg ds	<6,0							
Minerale olie totaal (C10-C40)	mg/kg ds	<38	38	38	38	38	76	100	1000
Polychloorbifenylen, PCB									
PCB 28	mg/kg ds	<0,0010							
PCB 52	mg/kg ds	<0,0010							
PCB 101	mg/kg ds	<0,0010							
PCB 118	mg/kg ds	<0,0010							
PCB 138	mg/kg ds	<0,0010							
PCB 153	mg/kg ds	<0,0010							
PCB 180	mg/kg ds	<0,0010							
PCB (som 7) (factor 0,7)	mg/kg ds	0,0049	0,0049	0,004	0,008	0,008	0,012	0,1	0,2
Polycyclische Aromatische Koolwaterstoffen, PAK									
Naftaleen	mg/kg ds	<0,050							
Fenantheen	mg/kg ds	<0,050							
Anthraceen	mg/kg ds	<0,050							
Fluorantheen	mg/kg ds	<0,050							
Benzo(a)anthraceen	mg/kg ds	<0,050							
Chryseen	mg/kg ds	<0,050							
Benzo(k)fluorantheen	mg/kg ds	<0,050							
Benzo(a)pyreen	mg/kg ds	<0,050							
Benzo(ghi)peryleen	mg/kg ds	<0,050							
Indeno(123-cd)pyreen	mg/kg ds	<0,050							
PAK VROM (10) (factor 0,7)	mg/kg ds	0,35	1,1	1,5	3	6,8	8,3	40	40

Legenda

Nr. 5
 Monsteromsch Analytico-nr MM5 7067121

<= rapportagegrens danwel achtergrondwaarde	0
> achtergrondwaarde	*
> 2xAW max W	**
> normwaarde wonen	***
> achtergrond+woonwaarde	****
> normwaarde industrie	*****
> IW	*****
Aantal getoetste componenten	11
Aantal toegestane overschrijdingen AWx2	2
Aantal toegestane overschrijdingen AW-W	2
Indicatief eindoordeel ontvangende bodem	overal toepasbaar
Indicatief eindoordeel toe te passen bodem	overal toepasbaar

Deze toetsing is met de grootste zorg samengesteld.
 Eurofins Analytico B.V. is echter niet verantwoordelijk voor de uitkomst van deze toetsing.
 Mocht u een probleem in deze toetsing signaleren, dan verzoeken wij u vriendelijk dit door te geven aan pais.helpdesk@analytico.com

Toetsing: Regeling bodemkwaliteit bodem

Projectnummer B02012000354
 Projectnaam VBO Klaver 8
 Ordernummer
 Datum monsternamen 21-08-2012
 Monsternemer
 Certificaatnummer 2012143719
 Startdatum 22-08-2012
 Rapportagedatum 31-08-2012

Analyse	Eenheid	6	RG Eis	AW	AW x 2	Wonen	AW-W	indust.	IW
Bodemtype correctie									
Organische stof		0,5							
Korrelgrootte < 2 µm (Lutum)		2,8							
Voorbehandeling									
Cryogeen malen AS3000		Uitgevoerd							
Bodemkundige analyses									
Droge stof	% (m/m)	90,5							
Organische stof	% (m/m) ds	0,5							
Gloeirest	% (m/m) ds	99,3							
Korrelgrootte < 2 µm (Lutum)	% (m/m) ds	2,8							
Metalen									
Barium (Ba)	mg/kg ds	<15							
Cadmium (Cd)	mg/kg ds	<0,17	0,35	0,35	0,71	0,71	1,1	2,5	7,6
Kobalt (Co)	mg/kg ds	<4,3	4,3	4,6	9,3	11	15	59	59
Koper (Cu)	mg/kg ds	<5,0	19	20	27	27	47	94	94
Kwik (Hg)	mg/kg ds	<0,050	0,1	0,11	0,21	0,59	0,69	3,4	25
Molybdeen (Mo)	mg/kg ds	<1,5	1,5	1,5	3	88	90	190	190
Nikkel (Ni)	mg/kg ds	<3,0	12	13	26	26	37	37	37
Lood (Pb)	mg/kg ds	<13	32	32	64	140	170	340	340
Zink (Zn)	mg/kg ds	<17	59	61	88	88	150	320	320
Minerale olie									
Minerale olie (C10-C12)	mg/kg ds	<3,0							
Minerale olie (C12-C16)	mg/kg ds	<5,0							
Minerale olie (C16-C21)	mg/kg ds	<6,0							
Minerale olie (C21-C30)	mg/kg ds	<12							
Minerale olie (C30-C35)	mg/kg ds	<6,0							
Minerale olie (C35-C40)	mg/kg ds	<6,0							
Minerale olie totaal (C10-C40)	mg/kg ds	<38	38	38	38	38	76	100	1000
Polychloorbifenylen, PCB									
PCB 28	mg/kg ds	<0,0010							
PCB 52	mg/kg ds	<0,0010							
PCB 101	mg/kg ds	<0,0010							
PCB 118	mg/kg ds	<0,0010							
PCB 138	mg/kg ds	<0,0010							
PCB 153	mg/kg ds	<0,0010							
PCB 180	mg/kg ds	<0,0010							
PCB (som 7) (factor 0,7)	mg/kg ds	0,0049	0,0049	0,004	0,008	0,008	0,012	0,1	0,2
Polycyclische Aromatische Koolwaterstoffen, PAK									
Naftaleen	mg/kg ds	<0,050							
Fenantheen	mg/kg ds	<0,050							
Anthraceen	mg/kg ds	<0,050							
Fluorantheen	mg/kg ds	<0,050							
Benzo(a)anthraceen	mg/kg ds	<0,050							
Chryseen	mg/kg ds	<0,050							
Benzo(k)fluorantheen	mg/kg ds	<0,050							
Benzo(a)pyreen	mg/kg ds	<0,050							
Benzo(ghi)peryleen	mg/kg ds	<0,050							
Indeno(123-cd)pyreen	mg/kg ds	<0,050							
PAK VROM (10) (factor 0,7)	mg/kg ds	0,35	1,1	1,5	3	6,8	8,3	40	40

Legenda

Nr. 6
 Monsteromsch Analytico-nr MM6 7067122

<= rapportagegrens danwel achtergrondwaarde	0
> achtergrondwaarde	*
> 2xAW max W	**
> normwaarde wonen	***
> achtergrond+woonwaarde	****
> normwaarde industrie	*****
> IW	*****
Aantal getoetste componenten	11
Aantal toegestane overschrijdingen AWx2	2
Aantal toegestane overschrijdingen AW-W	2
Indicatief eindoordeel ontvangende bodem	overal toepasbaar
Indicatief eindoordeel toe te passen bodem	overal toepasbaar

Deze toetsing is met de grootste zorg samengesteld.
 Eurofins Analytico B.V. is echter niet verantwoordelijk voor de uitkomst van deze toetsing.
 Mocht u een probleem in deze toetsing signaleren, dan verzoeken wij u vriendelijk dit door te geven aan pais.helpdesk@analytico.com

Toetsing: Regeling bodemkwaliteit bodem

Projectnummer B02012000354
 Projectnaam VBO Klaver 8
 Ordernummer
 Datum monstername 21-08-2012
 Monsternemer
 Certificaatnummer 2012143719
 Startdatum 22-08-2012
 Rapportagedatum 31-08-2012

Analyse	Eenheid	7	RG Eis	AW	AW x 2	Wonen	AW-W	indust.	IW
Bodemtype correctie									
Organische stof		0,5							
Korrelgrootte < 2 µm (Lutum)		2,1							
Voorbehandeling									
Cryogeen malen AS3000		Uitgevoerd							
Bodemkundige analyses									
Droge stof	% (m/m)	89,9							
Organische stof	% (m/m) ds	<0,5							
Gloeirest	% (m/m) ds	99,5							
Korrelgrootte < 2 µm (Lutum)	% (m/m) ds	2,1							
Metalen									
Barium (Ba)	mg/kg ds	<15							
Cadmium (Cd)	mg/kg ds	<0,17	0,35	0,35	0,7	0,7	1	2,5	7,6
Kobalt (Co)	mg/kg ds	<4,3	4,3	4,3	8,6	10	14	55	55
Koper (Cu)	mg/kg ds	<5,0	19	19	26	26	46	92	92
Kwik (Hg)	mg/kg ds	0,2	*	0,1	0,1	0,21	0,68	3,3	25
Molybdeen (Mo)	mg/kg ds	<1,5	-	1,5	3	88	90	190	190
Nikkel (Ni)	mg/kg ds	<3,0	-	12	12	24	35	35	35
Lood (Pb)	mg/kg ds	<13	-	32	32	64	170	340	340
Zink (Zn)	mg/kg ds	<17	-	59	59	85	140	310	310
Minerale olie									
Minerale olie (C10-C12)	mg/kg ds	<3,0							
Minerale olie (C12-C16)	mg/kg ds	<5,0							
Minerale olie (C16-C21)	mg/kg ds	<6,0							
Minerale olie (C21-C30)	mg/kg ds	<12							
Minerale olie (C30-C35)	mg/kg ds	<6,0							
Minerale olie (C35-C40)	mg/kg ds	<6,0							
Minerale olie totaal (C10-C40)	mg/kg ds	<38	38	38	38	38	76	100	1000
Polychloorbifenylen, PCB									
PCB 28	mg/kg ds	<0,0010							
PCB 52	mg/kg ds	<0,0010							
PCB 101	mg/kg ds	<0,0010							
PCB 118	mg/kg ds	<0,0010							
PCB 138	mg/kg ds	<0,0010							
PCB 153	mg/kg ds	<0,0010							
PCB 180	mg/kg ds	<0,0010							
PCB (som 7) (factor 0,7)	mg/kg ds	0,0049	0,0049	0,004	0,008	0,008	0,012	0,1	0,2
Polycyclische Aromatische Koolwaterstoffen, PAK									
Naftaleen	mg/kg ds	<0,050							
Fenantheen	mg/kg ds	<0,050							
Anthraceen	mg/kg ds	<0,050							
Fluorantheen	mg/kg ds	<0,050							
Benzo(a)anthraceen	mg/kg ds	<0,050							
Chryseen	mg/kg ds	<0,050							
Benzo(k)fluorantheen	mg/kg ds	<0,050							
Benzo(a)pyreen	mg/kg ds	<0,050							
Benzo(ghi)peryleen	mg/kg ds	<0,050							
Indeno(123-cd)pyreen	mg/kg ds	<0,050							
PAK VROM (10) (factor 0,7)	mg/kg ds	0,35	1,1	1,5	3	6,8	8,3	40	40

Legenda

Nr. Monsteromsch Analytico-nr
 7 MM7 7067123

<= rapportagegrens danwel achtergrondwaarde	-	0
> achtergrondwaarde	*	1
> 2xAW max W	**	0
> normwaarde wonen	***	0
> achtergrond+woonwaarde	****	0
> normwaarde industrie	*****	0
> IW	*****	0
Aantal getoetste componenten		11
Aantal toegestane overschrijdingen AWx2		2
Aantal toegestane overschrijdingen AW-W		2
Indicatief eindoordeel ontvangende bodem	overal toepasbaar	
Indicatief eindoordeel toe te passen bodem	overal toepasbaar	

Deze toetsing is met de grootste zorg samengesteld.
 Eurofins Analytico B.V. is echter niet verantwoordelijk voor de uitkomst van deze toetsing.
 Mocht u een probleem in deze toetsing signaleren, dan verzoeken wij u vriendelijk dit door te geven aan pais.helpdesk@analytico.com

Toetsing: Regeling bodemkwaliteit bodem

Projectnummer B02012000354
 Projectnaam VBO Klaver 8
 Ordernummer
 Datum monstername 21-08-2012
 Monsternemer
 Certificaatnummer 2012143719
 Startdatum 22-08-2012
 Rapportagedatum 31-08-2012

Analyse	Eenheid	8	RG Eis	AW	AW x 2	Wonen	AW-W	indust.	IW
Bodemtype correctie									
Organische stof		1,1							
Korrelgrootte < 2 µm (Lutum)		2,3							
Voorbehandeling									
Cryogeen malen AS3000		Uitgevoerd							
Bodemkundige analyses									
Droge stof	% (m/m)	94,1							
Organische stof	% (m/m) ds	1,1							
Gloeirest	% (m/m) ds	98,7							
Korrelgrootte < 2 µm (Lutum)	% (m/m) ds	2,3							
Metalen									
Barium (Ba)	mg/kg ds	<15							
Cadmium (Cd)	mg/kg ds	<0,17	0,35	0,35	0,7	0,7	1,1	2,5	7,6
Kobalt (Co)	mg/kg ds	<4,3	4,3	4,4	8,8	10	15	56	56
Koper (Cu)	mg/kg ds	<5,0	19	20	26	26	46	93	93
Kwik (Hg)	mg/kg ds	<0,050	0,1	0,1	0,21	0,58	0,69	3,4	25
Molybdeen (Mo)	mg/kg ds	<1,5	1,5	1,5	3	88	90	190	190
Nikkel (Ni)	mg/kg ds	<3,0	12	12	25	25	35	35	35
Lood (Pb)	mg/kg ds	<13	32	32	64	130	170	340	340
Zink (Zn)	mg/kg ds	<17	59	60	86	86	150	310	310
Minerale olie									
Minerale olie (C10-C12)	mg/kg ds	<3,0							
Minerale olie (C12-C16)	mg/kg ds	<5,0							
Minerale olie (C16-C21)	mg/kg ds	<6,0							
Minerale olie (C21-C30)	mg/kg ds	<12							
Minerale olie (C30-C35)	mg/kg ds	<6,0							
Minerale olie (C35-C40)	mg/kg ds	<6,0							
Minerale olie totaal (C10-C40)	mg/kg ds	<38	38	38	38	38	76	100	1000
Polychloorbifenylen, PCB									
PCB 28	mg/kg ds	<0,0010							
PCB 52	mg/kg ds	<0,0010							
PCB 101	mg/kg ds	<0,0010							
PCB 118	mg/kg ds	<0,0010							
PCB 138	mg/kg ds	<0,0010							
PCB 153	mg/kg ds	<0,0010							
PCB 180	mg/kg ds	<0,0010							
PCB (som 7) (factor 0,7)	mg/kg ds	0,0049	0,0049	0,004	0,008	0,008	0,012	0,1	0,2
Polycyclische Aromatische Koolwaterstoffen, PAK									
Naftaleen	mg/kg ds	<0,050							
Fenanthreen	mg/kg ds	<0,050							
Anthraceen	mg/kg ds	<0,050							
Fluorantheen	mg/kg ds	<0,050							
Benzo(a)anthraceen	mg/kg ds	<0,050							
Chryseen	mg/kg ds	<0,050							
Benzo(k)fluorantheen	mg/kg ds	<0,050							
Benzo(a)pyreen	mg/kg ds	<0,050							
Benzo(ghi)peryleen	mg/kg ds	<0,050							
Indeno(123-cd)pyreen	mg/kg ds	<0,050							
PAK VROM (10) (factor 0,7)	mg/kg ds	0,35	1,1	1,5	3	6,8	8,3	40	40

Legenda

Nr. Monsteromsch Analytico-nr
 8 MM8 7067124

<= rapportagegrens danwel achtergrondwaarde	-	0
> achtergrondwaarde	*	0
> 2xAW max W	**	0
> normwaarde wonen	***	0
> achtergrond+woonwaarde	****	0
> normwaarde industrie	*****	0
> IW	*****	0
Aantal getoetste componenten		11
Aantal toegestane overschrijdingen AWx2		2
Aantal toegestane overschrijdingen AW-W		2
Indicatief eindoordeel ontvangende bodem	overal toepasbaar	
Indicatief eindoordeel toe te passen bodem	overal toepasbaar	

Deze toetsing is met de grootste zorg samengesteld.
 Eurofins Analytico B.V. is echter niet verantwoordelijk voor de uitkomst van deze toetsing.
 Mocht u een probleem in deze toetsing signaleren, dan verzoeken wij u vriendelijk dit door te geven aan pais.helpdesk@analytico.com

Toetsing: Regeling bodemkwaliteit bodem

Projectnummer B02012000354
 Projectnaam VBO Klaver 8
 Ordernummer
 Datum monsternamen 14-01-2013
 Monsternemer
 Certificaatnummer 2013005550
 Startdatum 16-01-2013
 Rapportagedatum 21-01-2013

Analyse	Eenheid	13	RG Eis	AW	AW x 2	Wonen	AW-W	indust.	IW
Bodemtype correctie									
Organische stof		4							
Korrelgrootte < 2 µm (Lutum)		3							
Voorbehandeling									
Cryogeen malen AS3000		Uitgevoerd							
Bodemkundige analyses									
Droge stof	% (m/m)	85,3							
Organische stof	% (m/m) ds	4							
Gloeirest	% (m/m) ds	95,8							
Korrelgrootte < 2 µm (Lutum)	% (m/m) ds	3							
Metalen									
Barium (Ba)	mg/kg ds	<15							
Cadmium (Cd)	mg/kg ds	0,33	0,35	0,39	0,77	0,77	1,2	2,8	8,4
Kobalt (Co)	mg/kg ds	<4,3	4,3	4,7	9,5	11	16	60	60
Koper (Cu)	mg/kg ds	7,5	19	21	29	29	50	100	100
Kwik (Hg)	mg/kg ds	<0,050	0,1	0,11	0,22	0,6	0,7	3,4	26
Molybdeen (Mo)	mg/kg ds	<1,5	1,5	1,5	3	88	90	190	190
Nikkel (Ni)	mg/kg ds	<3,0	12	13	26	26	37	37	37
Lood (Pb)	mg/kg ds	<13	32	34	67	140	170	360	360
Zink (Zn)	mg/kg ds	22	59	65	93	93	160	330	330
Minerale olie									
Minerale olie (C10-C12)	mg/kg ds	<3,0							
Minerale olie (C12-C16)	mg/kg ds	<5,0							
Minerale olie (C16-C21)	mg/kg ds	<6,0							
Minerale olie (C21-C30)	mg/kg ds	<12							
Minerale olie (C30-C35)	mg/kg ds	<6,0							
Minerale olie (C35-C40)	mg/kg ds	<6,0							
Minerale olie totaal (C10-C40)	mg/kg ds	<38	38	76	76	76	150	200	2000
Polychloorbifenylen, PCB									
PCB 28	mg/kg ds	<0,0010							
PCB 52	mg/kg ds	<0,0010							
PCB 101	mg/kg ds	<0,0010							
PCB 118	mg/kg ds	<0,0010							
PCB 138	mg/kg ds	<0,0010							
PCB 153	mg/kg ds	<0,0010							
PCB 180	mg/kg ds	<0,0010							
PCB (som 7) (factor 0,7)	mg/kg ds	0,0049	0,0049	0,008	0,016	0,016	0,024	0,2	0,4
Polycyclische Aromatische Koolwaterstoffen, PAK									
Naftaleen	mg/kg ds	<0,050							
Fenanthreen	mg/kg ds	<0,050							
Anthraceen	mg/kg ds	<0,050							
Fluorantheen	mg/kg ds	<0,050							
Benzo(a)anthraceen	mg/kg ds	<0,050							
Chryseen	mg/kg ds	<0,050							
Benzo(k)fluorantheen	mg/kg ds	<0,050							
Benzo(a)pyreen	mg/kg ds	<0,050							
Benzo(ghi)peryleen	mg/kg ds	<0,050							
Indeno(123-cd)pyreen	mg/kg ds	<0,050							
PAK VROM (10) (factor 0,7)	mg/kg ds	0,35	1,1	1,5	3	6,8	8,3	40	40

Legenda

Nr. 13
 Monsteromsch Analytico-nr MM9 7348938

<= rapportagegrens danwel achtergrondwaarde - 0
 > achtergrondwaarde * 0
 > 2xAW max W ** 0
 > normwaarde wonen *** 0
 > achtergrond+woonwaarde **** 0
 > normwaarde industrie ***** 0
 > IW 0
 Aantal getoetste componenten 11
 Aantal toegestane overschrijdingen AWx2 2
 Aantal toegestane overschrijdingen AW+W 2
 Indicatief eindoordeel ontvangende bodem overal toepasbaar
 Indicatief eindoordeel toe te passen bodem overal toepasbaar

Deze toetsing is met de grootste zorg samengesteld.
 Eurofins Analytico B.V. is echter niet verantwoordelijk voor de uitkomst van deze toetsing.
 Mocht u een probleem in deze toetsing signaleren, dan verzoeken wij u vriendelijk dit door te geven aan pa.is.helpdesk@analytico.com

Toetsing: Regeling bodemkwaliteit bodem

Projectnummer B02012000354
 Projectnaam VBO Klaver 8
 Ordernummer
 Datum monsternamen 14-01-2013
 Monsternemer
 Certificaatnummer 2013005550
 Startdatum 16-01-2013
 Rapportagedatum 21-01-2013

Analyse	Eenheid	1	RG Eis	AW	AW x 2	Wonen	AW-W	indust.	IW
Bodemtype correctie									
Organische stof		4,3							
Korrelgrootte < 2 µm (Lutum)		2,9							
Voorbehandeling									
Cryogeen malen AS3000		Uitgevoerd							
Bodemkundige analyses									
Droge stof	% (m/m)	84,4							
Organische stof	% (m/m) ds	4,3							
Gloeirest	% (m/m) ds	95,5							
Korrelgrootte < 2 µm (Lutum)	% (m/m) ds	2,9							
Metalen									
Barium (Ba)	mg/kg ds	<15							
Cadmium (Cd)	mg/kg ds	0,33	0,35	0,39	0,78	0,78	1,2	2,8	8,5
Kobalt (Co)	mg/kg ds	<4,3	4,3	4,7	9,4	11	16	59	59
Koper (Cu)	mg/kg ds	9,9	19	21	29	29	50	100	100
Kwik (Hg)	mg/kg ds	<0,050	0,1	0,11	0,22	0,6	0,7	3,5	26
Molybdeen (Mo)	mg/kg ds	<1,5	1,5	1,5	3	88	90	190	190
Nikkel (Ni)	mg/kg ds	<3,0	12	13	26	26	37	37	37
Lood (Pb)	mg/kg ds	<13	32	34	67	140	180	360	360
Zink (Zn)	mg/kg ds	26	59	65	93	93	160	340	340
Minerale olie									
Minerale olie (C10-C12)	mg/kg ds	<3,0							
Minerale olie (C12-C16)	mg/kg ds	<5,0							
Minerale olie (C16-C21)	mg/kg ds	<6,0							
Minerale olie (C21-C30)	mg/kg ds	<12							
Minerale olie (C30-C35)	mg/kg ds	<6,0							
Minerale olie (C35-C40)	mg/kg ds	<6,0							
Minerale olie totaal (C10-C40)	mg/kg ds	<38	38	82	82	82	160	220	2200
Polychlorobifenyleen, PCB									
PCB 28	mg/kg ds	<0,0010							
PCB 52	mg/kg ds	<0,0010							
PCB 101	mg/kg ds	<0,0010							
PCB 118	mg/kg ds	<0,0010							
PCB 138	mg/kg ds	<0,0010							
PCB 153	mg/kg ds	<0,0010							
PCB 180	mg/kg ds	<0,0010							
PCB (som 7) (factor 0,7)	mg/kg ds	0,0049	0,0049	0,0086	0,017	0,017	0,026	0,21	0,43
Polycyclische Aromatische Koolwaterstoffen, PAK									
Naftaleen	mg/kg ds	<0,050							
Fenanthreen	mg/kg ds	<0,050							
Anthraceen	mg/kg ds	<0,050							
Fluorantheen	mg/kg ds	<0,050							
Benzo(a)anthraceen	mg/kg ds	<0,050							
Chryseen	mg/kg ds	<0,050							
Benzo(k)fluorantheen	mg/kg ds	<0,050							
Benzo(a)pyreen	mg/kg ds	<0,050							
Benzo(ghi)peryleen	mg/kg ds	<0,050							
Indeno(123-cd)pyreen	mg/kg ds	<0,050							
PAK VROM (10) (factor 0,7)	mg/kg ds	0,35	1,1	1,5	3	6,8	8,3	40	40

Legenda

Nr.	Monsternomsch	Analytico-nr
1	MM10	7348926
<= rapportagegrens dan wel achtergrondwaarde		0
> achtergrondwaarde	*	0
> 2xAW max W	**	0
> normwaarde wonen	***	0
> achtergrond+woonwaarde	****	0
> normwaarde industrie	*****	0
> IW	*****	0
Aantal getoetste componenten		11
Aantal toegestane overschrijdingen AWx2		2
Aantal toegestane overschrijdingen AW+W		2
Indicatief eindoordeel ontvangende bodem	overal toepasbaar	
Indicatief eindoordeel toe te passen bodem	overal toepasbaar	

Deze toetsing is met de grootste zorg samengesteld.

Eurofins Analytico B.V. is echter niet verantwoordelijk voor de uitkomst van deze toetsing.

Mocht u een probleem in deze toetsing signaleren, dan verzoeken wij u vriendelijk dit door te geven aan pa.is.helpdesk@analytico.com

Toetsing: Regeling bodemkwaliteit bodem

Projectnummer B02012000354
 Projectnaam VBO Klaver 8
 Ordernummer
 Datum monsternamen 14-01-2013
 Monsternemer
 Certificaatnummer 2013005550
 Startdatum 16-01-2013
 Rapportagedatum 21-01-2013

Analyse	Eenheid	2	RG Eis	AW	AW x 2	Wonen	AW-W	indust.	IW
Bodemtype correctie									
Organische stof		3,8							
Korrelgrootte < 2 µm (Lutum)		2,8							
Voorbehandeling									
Cryogeen malen AS3000									
Uitgevoerd									
Bodemkundige analyses									
Droge stof	% (m/m)	87,4							
Organische stof	% (m/m) ds	3,8							
Gloeirest	% (m/m) ds	96							
Korrelgrootte < 2 µm (Lutum)	% (m/m) ds	2,8							
Metalen									
Barium (Ba)	mg/kg ds	<15							
Cadmium (Cd)	mg/kg ds	0,28	0,35	0,38	0,76	0,76	1,1	2,7	8,3
Kobalt (Co)	mg/kg ds	<4,3	4,3	4,6	9,3	11	15	59	59
Koper (Cu)	mg/kg ds	11	19	21	28	28	50	100	100
Kwik (Hg)	mg/kg ds	<0,050	0,1	0,11	0,21	0,59	0,7	3,4	26
Molybdeen (Mo)	mg/kg ds	<1,5	1,5	1,5	3	88	90	190	190
Nikkel (Ni)	mg/kg ds	<3,0	12	13	26	26	37	37	37
Lood (Pb)	mg/kg ds	<13	32	33	67	140	170	350	350
Zink (Zn)	mg/kg ds	30	59	64	92	92	160	330	330
Minerale olie									
Minerale olie (C10-C12)	mg/kg ds	<3,0							
Minerale olie (C12-C16)	mg/kg ds	<5,0							
Minerale olie (C16-C21)	mg/kg ds	<6,0							
Minerale olie (C21-C30)	mg/kg ds	<12							
Minerale olie (C30-C35)	mg/kg ds	<6,0							
Minerale olie (C35-C40)	mg/kg ds	<6,0							
Minerale olie totaal (C10-C40)	mg/kg ds	<38	38	72	72	72	140	190	1900
Polychloorbifenylen, PCB									
PCB 28	mg/kg ds	<0,0010							
PCB 52	mg/kg ds	<0,0010							
PCB 101	mg/kg ds	<0,0010							
PCB 118	mg/kg ds	<0,0010							
PCB 138	mg/kg ds	<0,0010							
PCB 153	mg/kg ds	<0,0010							
PCB 180	mg/kg ds	<0,0010							
PCB (som 7) (factor 0,7)	mg/kg ds	0,0049	0,0049	0,0076	0,015	0,015	0,023	0,19	0,38
Polycyclische Aromatische Koolwaterstoffen, PAK									
Naftaleen	mg/kg ds	<0,050							
Fenanthreen	mg/kg ds	<0,050							
Anthraceen	mg/kg ds	<0,050							
Fluorantheen	mg/kg ds	<0,050							
Benzo(a)anthraceen	mg/kg ds	<0,050							
Chryseen	mg/kg ds	<0,050							
Benzo(k)fluorantheen	mg/kg ds	<0,050							
Benzo(a)pyreen	mg/kg ds	<0,050							
Benzo(ghi)peryleen	mg/kg ds	<0,050							
Indeno(123-cd)pyreen	mg/kg ds	<0,050							
PAK VROM (10) (factor 0,7)	mg/kg ds	0,35	1,1	1,5	3	6,8	8,3	40	40

Legenda

Nr. Monsteromsch Analytico-nr
 2 MM11 7348927

<= rapportagegrens danwel achtergrondwaarde -	0
> achtergrondwaarde	*
> 2xAW max W	**
> normwaarde wonen	***
> achtergrond+woonwaarde	****
> normwaarde industrie	*****
> IW	0
Aantal getoetste componenten	11
Aantal toegestane overschrijdingen AWx2	2
Aantal toegestane overschrijdingen AW+W	2
Indicatief eindoordeel ontvangende bodem	overal toepasbaar
Indicatief eindoordeel toe te passen bodem	overal toepasbaar

Deze toetsing is met de grootste zorg samengesteld.
 Eurofins Analytico B.V. is echter niet verantwoordelijk voor de uitkomst van deze toetsing.
 Mocht u een probleem in deze toetsing signaleren, dan verzoeken wij u vriendelijk dit door te geven aan pa.is.helpdesk@analytico.com

Toetsing: Regeling bodemkwaliteit bodem

Projectnummer B02012000354
 Projectnaam VBO Klaver 8
 Ordernummer
 Datum monsternamen 14-01-2013
 Monsternemer
 Certificaatnummer 2013005550
 Startdatum 16-01-2013
 Rapportagedatum 21-01-2013

Analyse	Eenheid	3	RG Eis	AW	AW x 2	Wonen	AW-W	indust.	IW
Bodemtype correctie									
Organische stof		3,6							
Korrelgrootte < 2 µm (Lutum)		2,9							
Voorbehandeling									
Cryogeen malen AS3000									
		Uitgevoerd							
Bodemkundige analyses									
Droge stof	% (m/m)	88,9							
Organische stof	% (m/m) ds	3,6							
Gloeirest	% (m/m) ds	96,2							
Korrelgrootte < 2 µm (Lutum)	% (m/m) ds	2,9							
Metalen									
Barium (Ba)	mg/kg ds	<15							
Cadmium (Cd)	mg/kg ds	0,3	0,35	0,38	0,76	0,76	1,1	2,7	8,2
Kobalt (Co)	mg/kg ds	<4,3	4,3	4,7	9,4	11	16	59	59
Koper (Cu)	mg/kg ds	16	19	21	28	28	49	100	100
Kwik (Hg)	mg/kg ds	<0,050	0,1	0,11	0,21	0,59	0,7	3,4	26
Molybdeen (Mo)	mg/kg ds	<1,5	1,5	1,5	3	88	90	190	190
Nikkel (Ni)	mg/kg ds	<3,0	12	13	26	26	37	37	37
Lood (Pb)	mg/kg ds	<13	32	33	66	140	170	350	350
Zink (Zn)	mg/kg ds	44	59	64	92	92	160	330	330
Minerale olie									
Minerale olie (C10-C12)	mg/kg ds	<3,0							
Minerale olie (C12-C16)	mg/kg ds	<5,0							
Minerale olie (C16-C21)	mg/kg ds	<6,0							
Minerale olie (C21-C30)	mg/kg ds	<12							
Minerale olie (C30-C35)	mg/kg ds	<6,0							
Minerale olie (C35-C40)	mg/kg ds	<6,0							
Minerale olie totaal (C10-C40)	mg/kg ds	<38	38	68	68	68	140	180	1800
Polychloorbifenylen, PCB									
PCB 28	mg/kg ds	<0,0010							
PCB 52	mg/kg ds	<0,0010							
PCB 101	mg/kg ds	<0,0010							
PCB 118	mg/kg ds	<0,0010							
PCB 138	mg/kg ds	<0,0010							
PCB 153	mg/kg ds	<0,0010							
PCB 180	mg/kg ds	<0,0010							
PCB (som 7) (factor 0,7)	mg/kg ds	0,0049	0,0049	0,0072	0,014	0,014	0,022	0,18	0,36
Polycyclische Aromatische Koolwaterstoffen, PAK									
Naftaleen	mg/kg ds	<0,050							
Fenanthreen	mg/kg ds	<0,050							
Anthraceen	mg/kg ds	<0,050							
Fluorantheen	mg/kg ds	<0,050							
Benzo(a)anthraceen	mg/kg ds	<0,050							
Chryseen	mg/kg ds	<0,050							
Benzo(k)fluorantheen	mg/kg ds	<0,050							
Benzo(a)pyreen	mg/kg ds	<0,050							
Benzo(ghi)peryleen	mg/kg ds	<0,050							
Indeno(123-cd)pyreen	mg/kg ds	<0,050							
PAK VROM (10) (factor 0,7)	mg/kg ds	0,35	1,1	1,5	3	6,8	8,3	40	40

Legenda

Nr. 3
 Monsteromsch Analytico-nr MM12 7348928

<= rapportagegrens dan wel achtergrondwaarde	0
> achtergrondwaarde	*
> 2xAW max W	**
> normwaarde wonen	***
> achtergrond+woonwaarde	****
> normwaarde industrie	*****
> IW	*****
Aantal getoetste componenten	11
Aantal toegestane overschrijdingen AWx2	2
Aantal toegestane overschrijdingen AW+W	2
Indicatief eendoordeel ontvangende bodem	overal toepasbaar
Indicatief eendoordeel toe te passen bodem	overal toepasbaar

Deze toetsing is met de grootste zorg samengesteld.
 Eurofins Analytico B.V. is echter niet verantwoordelijk voor de uitkomst van deze toetsing.
 Mocht u een probleem in deze toetsing signaleren, dan verzoeken wij u vriendelijk dit door te geven aan pa.is.helpdesk@analytico.com

Toetsing: Regeling bodemkwaliteit bodem

Projectnummer B02012000354
 Projectnaam VBO Klaver 8
 Ordernummer
 Datum monsternamen 14-01-2013
 Monsternemer
 Certificaatnummer 2013005550
 Startdatum 16-01-2013
 Rapportagedatum 21-01-2013

Analyse	Eenheid	4	RG Eis	AW	AW x 2	Wonen	AW-W	indust.	IW
Bodemtype correctie									
Organische stof		3,3							
Korrelgrootte < 2 µm (Lutum)		2							
Voorbehandeling									
Cryogeen malen AS3000		Uitgevoerd							
Bodemkundige analyses									
Droge stof	% (m/m)	88,5							
Organische stof	% (m/m) ds	3,3							
Gloeirest	% (m/m) ds	96,7							
Korrelgrootte < 2 µm (Lutum)	% (m/m) ds	<2,0							
Metalen									
Barium (Ba)	mg/kg ds	<15							
Cadmium (Cd)	mg/kg ds	0,4	*	0,35	0,37	0,74	0,74	1,1	2,6
Kobalt (Co)	mg/kg ds	<4,3	-	4,3	4,3	8,5	10	14	54
Koper (Cu)	mg/kg ds	14	-	19	20	27	27	47	96
Kwik (Hg)	mg/kg ds	<0,050	-	0,1	0,11	0,21	0,58	0,69	3,4
Molybdeen (Mo)	mg/kg ds	<1,5	-	1,5	1,5	3	88	90	190
Nikkel (Ni)	mg/kg ds	<3,0	-	12	12	24	24	34	34
Lood (Pb)	mg/kg ds	<13	-	32	33	65	140	170	340
Zink (Zn)	mg/kg ds	43	-	59	61	87	87	150	310
Minerale olie									
Minerale olie (C10-C12)	mg/kg ds	17							
Minerale olie (C12-C16)	mg/kg ds	<5,0							
Minerale olie (C16-C21)	mg/kg ds	<6,0							
Minerale olie (C21-C30)	mg/kg ds	<12							
Minerale olie (C30-C35)	mg/kg ds	<6,0							
Minerale olie (C35-C40)	mg/kg ds	<6,0							
Minerale olie totaal (C10-C40)	mg/kg ds	<38	-	38	63	63	63	130	170
Polychloorbifenylen, PCB									
PCB 28	mg/kg ds	<0,0010							
PCB 52	mg/kg ds	<0,0010							
PCB 101	mg/kg ds	<0,0010							
PCB 118	mg/kg ds	<0,0010							
PCB 138	mg/kg ds	<0,0010							
PCB 153	mg/kg ds	<0,0010							
PCB 180	mg/kg ds	<0,0010							
PCB (som 7) (factor 0,7)	mg/kg ds	0,0049	-	0,0049	0,0066	0,013	0,013	0,02	0,17
Polycyclische Aromatische Koolwaterstoffen, PAK									
Naftaleen	mg/kg ds	<0,050							
Fenanthreen	mg/kg ds	<0,050							
Anthraceen	mg/kg ds	<0,050							
Fluorantheen	mg/kg ds	<0,050							
Benzo(a)anthraceen	mg/kg ds	<0,050							
Chryseen	mg/kg ds	<0,050							
Benzo(k)fluorantheen	mg/kg ds	<0,050							
Benzo(a)pyreen	mg/kg ds	<0,050							
Benzo(ghi)peryleen	mg/kg ds	<0,050							
Indeno(123-cd)pyreen	mg/kg ds	<0,050							
PAK VROM (10) (factor 0,7)	mg/kg ds	0,35	-	1,1	1,5	3	6,8	8,3	40

Legenda

Nr. Monsteromsch Analytico-nr
 4 MM13 7348929

<= rapportagegrens danwel achtergrondwaarde - 0
 > achtergrondwaarde * 1
 > 2xAW max W ** 0
 > normwaarde wonen *** 0
 > achtergrond+woonwaarde **** 0
 > normwaarde industrie ***** 0
 > IW ***** 0
 Aantal getoetste componenten 11
 Aantal toegestane overschrijdingen AWx2 2
 Aantal toegestane overschrijdingen AW+W 2
 Indicatief eendoordeel ontvangende bodem overal toepasbaar
 Indicatief eendoordeel toe te passen bodem overal toepasbaar

Deze toetsing is met de grootste zorg samengesteld.
 Eurofins Analytico B.V. is echter niet verantwoordelijk voor de uitkomst van deze toetsing.
 Mocht u een probleem in deze toetsing signaleren, dan verzoeken wij u vriendelijk dit door te geven aan pa.is.hulpdesk@analytico.com

Toetsing: Regeling bodemkwaliteit bodem

Projectnummer B02012000354
 Projectnaam VBO Klaver 8
 Ordernummer
 Datum monsternamen 14-01-2013
 Monsternemer
 Certificaatnummer 2013005550
 Startdatum 16-01-2013
 Rapportagedatum 21-01-2013

Analyse	Eenheid	5	RG Eis	AW	AW x 2	Wonen	AW+W	indust.	IW
Bodemtype correctie									
Organische stof		3,9							
Korrelgrootte < 2 µm (Lutum)		2							
Voorbehandeling									
Cryogeen malen AS3000		Uitgevoerd							
Bodemkundige analyses									
Droge stof	% (m/m)	86,4							
Organische stof	% (m/m) ds	3,9							
Gloeirest	% (m/m) ds	96							
Korrelgrootte < 2 µm (Lutum)	% (m/m) ds	<2,0							
Metalen									
Barium (Ba)	mg/kg ds	<15							
Cadmium (Cd)	mg/kg ds	0,46	*	0,35	0,38	0,76	0,76	1,1	2,7
Kobalt (Co)	mg/kg ds	<4,3	-	4,3	4,3	8,5	10	14	54
Koper (Cu)	mg/kg ds	15	-	19	21	28	28	48	98
Kwik (Hg)	mg/kg ds	<0,050	-	0,1	0,11	0,21	0,59	0,69	3,4
Molybdeen (Mo)	mg/kg ds	<1,5	-	1,5	1,5	3	88	90	190
Nikkel (Ni)	mg/kg ds	3,4	-	12	12	24	24	34	34
Lood (Pb)	mg/kg ds	16	-	32	33	66	140	170	350
Zink (Zn)	mg/kg ds	56	-	59	62	88	88	150	320
Minerale olie									
Minerale olie (C10-C12)	mg/kg ds	<3,0							
Minerale olie (C12-C16)	mg/kg ds	<5,0							
Minerale olie (C16-C21)	mg/kg ds	<6,0							
Minerale olie (C21-C30)	mg/kg ds	<12							
Minerale olie (C30-C35)	mg/kg ds	<6,0							
Minerale olie (C35-C40)	mg/kg ds	<6,0							
Minerale olie totaal (C10-C40)	mg/kg ds	<38	-	38	74	74	74	150	200
Polychloorbifenylen, PCB									
PCB 28	mg/kg ds	<0,0010							
PCB 52	mg/kg ds	<0,0010							
PCB 101	mg/kg ds	<0,0010							
PCB 118	mg/kg ds	<0,0010							
PCB 138	mg/kg ds	<0,0010							
PCB 153	mg/kg ds	<0,0010							
PCB 180	mg/kg ds	<0,0010							
PCB (som 7) (factor 0,7)	mg/kg ds	0,0049	-	0,0049	0,0078	0,016	0,016	0,023	0,2
Polycyclische Aromatische Koolwaterstoffen, PAK									
Naftaleen	mg/kg ds	<0,050							
Fenanthreen	mg/kg ds	<0,050							
Anthraceen	mg/kg ds	<0,050							
Fluorantheen	mg/kg ds	<0,050							
Benzo(a)anthraceen	mg/kg ds	<0,050							
Chryseen	mg/kg ds	<0,050							
Benzo(k)fluorantheen	mg/kg ds	<0,050							
Benzo(a)pyreen	mg/kg ds	<0,050							
Benzo(ghi)peryleen	mg/kg ds	<0,050							
Indeno(123-cd)pyreen	mg/kg ds	<0,050							
PAK VROM (10) (factor 0,7)	mg/kg ds	0,35	-	1,1	1,5	3	6,8	8,3	40

Legenda

Nr. Monsteromsch Analytico-nr
 5 MM14 7348930

<= rapportagegrens danwel achtergrondwaarde - 0
 > achtergrondwaarde * 1
 > 2xAW max W ** 0
 > normwaarde wonen *** 0
 > achtergrond+woonwaarde **** 0
 > normwaarde industrie ***** 0
 > IW ***** 0
 Aantal getoetste componenten 11
 Aantal toegestane overschrijdingen AWx2 2
 Aantal toegestane overschrijdingen AW+W 2
 Indicatief eindoordeel ontvangende bodem overal toepasbaar
 Indicatief eindoordeel toe te passen bodem overal toepasbaar

Deze toetsing is met de grootste zorg samengesteld.
 Eurofins Analytico B.V. is echter niet verantwoordelijk voor de uitkomst van deze toetsing.
 Mocht u een probleem in deze toetsing signaleren, dan verzoeken wij u vriendelijk dit door te geven aan pa.is.helpdesk@analytico.com

Toetsing: Regeling bodemkwaliteit bodem

Projectnummer B02012000354
 Projectnaam VBO Klaver 8
 Ordernummer
 Datum monsternamen 14-01-2013
 Monsternemer
 Certificaatnummer 2013005550
 Startdatum 16-01-2013
 Rapportagedatum 21-01-2013

Analyse	Eenheid	6	RG Eis	AW	AW x 2	Wonen	AW+W	indust.	IW
Bodemtype correctie									
Organische stof		5,1							
Korrelgrootte < 2 µm (Lutum)		2,3							
Voorbehandeling									
Cryogeen malen AS3000									
		Uitgevoerd							
Bodemkundige analyses									
Droge stof	% (m/m)	84,1							
Organische stof	% (m/m) ds	5,1							
Gloeirest	% (m/m) ds	94,8							
Korrelgrootte < 2 µm (Lutum)	% (m/m) ds	2,3							
Metalen									
Barium (Ba)	mg/kg ds	<15							
Cadmium (Cd)	mg/kg ds	0,41	*	0,35	0,4	0,8	0,8	1,2	2,9
Kobalt (Co)	mg/kg ds	<4,3	-	4,3	4,4	8,8	10	15	56
Koper (Cu)	mg/kg ds	15	-	19	22	29	29	51	100
Kwik (Hg)	mg/kg ds	<0,050	-	0,1	0,11	0,21	0,59	0,7	3,4
Molybdeen (Mo)	mg/kg ds	<1,5	-	1,5	1,5	3	88	90	190
Nikkel (Ni)	mg/kg ds	<3,0	-	12	12	25	25	35	35
Lood (Pb)	mg/kg ds	14	-	32	34	68	140	180	360
Zink (Zn)	mg/kg ds	37	-	59	65	92	92	160	330
Minerale olie									
Minerale olie (C10-C12)	mg/kg ds	<3,0							
Minerale olie (C12-C16)	mg/kg ds	<5,0							
Minerale olie (C16-C21)	mg/kg ds	<6,0							
Minerale olie (C21-C30)	mg/kg ds	<12							
Minerale olie (C30-C35)	mg/kg ds	6,1							
Minerale olie (C35-C40)	mg/kg ds	<6,0							
Minerale olie totaal (C10-C40)	mg/kg ds	<38	-	38	97	97	97	190	260
Polychloorbifenylen, PCB									
PCB 28	mg/kg ds	<0,0010							
PCB 52	mg/kg ds	<0,0010							
PCB 101	mg/kg ds	<0,0010							
PCB 118	mg/kg ds	<0,0010							
PCB 138	mg/kg ds	<0,0010							
PCB 153	mg/kg ds	<0,0010							
PCB 180	mg/kg ds	<0,0010							
PCB (som 7) (factor 0,7)	mg/kg ds	0,0049	-	0,0049	0,01	0,02	0,02	0,031	0,26
Polycyclische Aromatische Koolwaterstoffen, PAK									
Naftaleen	mg/kg ds	<0,050							
Fenanthreen	mg/kg ds	<0,050							
Anthraceen	mg/kg ds	<0,050							
Fluorantheen	mg/kg ds	<0,050							
Benzo(a)anthraceen	mg/kg ds	<0,050							
Chryseen	mg/kg ds	<0,050							
Benzo(k)fluorantheen	mg/kg ds	<0,050							
Benzo(a)pyreen	mg/kg ds	<0,050							
Benzo(ghi)peryleen	mg/kg ds	<0,050							
Indeno(123-cd)pyreen	mg/kg ds	<0,050							
PAK VROM (10) (factor 0,7)	mg/kg ds	0,35	-	1,1	1,5	3	6,8	8,3	40

Legenda

Nr. Monsteromsch Analytico-nr
 6 MM15 7348931

<= rapportagegrens dan wel achtergrondwaarde -	0
> achtergrondwaarde	*
> 2xAW max W	**
> normwaarde wonen	***
> achtergrond+woonwaarde	****
> normwaarde industrie	*****
> IW	*****
Aantal getoetste componenten	11
Aantal toegestane overschrijdingen AWx2	2
Aantal toegestane overschrijdingen AW+W	2
Indicatief eindoordeel ontvangende bodem	overal toepasbaar
Indicatief eindoordeel toe te passen bodem	overal toepasbaar

Deze toetsing is met de grootste zorg samengesteld.
 Eurofins Analytico B.V. is echter niet verantwoordelijk voor de uitkomst van deze toetsing.
 Mocht u een probleem in deze toetsing signaleren, dan verzoeken wij u vriendelijk dit door te geven aan pa.is.helpdesk@analytico.com

Toetsing: Regeling bodemkwaliteit bodem

Projectnummer B02012000354
 Projectnaam VBO Klaver 8
 Ordernummer
 Datum monsternamen 14-01-2013
 Monsternemer
 Certificaatnummer 2013005550
 Startdatum 16-01-2013
 Rapportagedatum 21-01-2013

Analyse	Eenheid	7	RG Eis	AW	AW x 2	Wonen	AW+W	indust.	IW
Bodemtype correctie									
Organische stof		0,5							
Korrelgrootte < 2 µm (Lutum)		2,7							
Voorbehandeling									
Cryogeen malen AS3000									
Uitgevoerd									
Bodemkundige analyses									
Droge stof	% (m/m)	89,5							
Organische stof	% (m/m) ds	<0,5							
Gloeirest	% (m/m) ds	99,7							
Korrelgrootte < 2 µm (Lutum)	% (m/m) ds	2,7							
Metalen									
Barium (Ba)	mg/kg ds	<15							
Cadmium (Cd)	mg/kg ds	<0,17	0,35	0,35	0,7	0,7	1,1	2,5	7,6
Kobalt (Co)	mg/kg ds	<4,3	4,3	4,6	9,2	11	15	58	58
Koper (Cu)	mg/kg ds	<5,0	19	20	27	27	47	94	94
Kwik (Hg)	mg/kg ds	<0,050	0,1	0,11	0,21	0,58	0,69	3,4	25
Molybdeen (Mo)	mg/kg ds	<1,5	1,5	1,5	3	88	90	190	190
Nikkel (Ni)	mg/kg ds	<3,0	12	13	25	25	36	36	36
Lood (Pb)	mg/kg ds	<13	32	32	64	140	170	340	340
Zink (Zn)	mg/kg ds	<17	59	61	87	87	150	310	310
Minerale olie									
Minerale olie (C10-C12)	mg/kg ds	3,7							
Minerale olie (C12-C16)	mg/kg ds	<5,0							
Minerale olie (C16-C21)	mg/kg ds	<6,0							
Minerale olie (C21-C30)	mg/kg ds	<12							
Minerale olie (C30-C35)	mg/kg ds	<6,0							
Minerale olie (C35-C40)	mg/kg ds	<6,0							
Minerale olie totaal (C10-C40)	mg/kg ds	<38	38	38	38	38	76	100	1000
Polychloorbifenylen, PCB									
PCB 28	mg/kg ds	<0,0010							
PCB 52	mg/kg ds	<0,0010							
PCB 101	mg/kg ds	<0,0010							
PCB 118	mg/kg ds	<0,0010							
PCB 138	mg/kg ds	<0,0010							
PCB 153	mg/kg ds	<0,0010							
PCB 180	mg/kg ds	<0,0010							
PCB (som 7) (factor 0,7)	mg/kg ds	0,0049	0,0049	0,004	0,008	0,008	0,012	0,1	0,2
Polycyclische Aromatische Koolwaterstoffen, PAK									
Naftaleen	mg/kg ds	<0,050							
Fenantheen	mg/kg ds	<0,050							
Anthraceen	mg/kg ds	<0,050							
Fluorantheen	mg/kg ds	<0,050							
Benzo(a)anthraceen	mg/kg ds	<0,050							
Chryseen	mg/kg ds	<0,050							
Benzo(k)fluorantheen	mg/kg ds	<0,050							
Benzo(a)pyreen	mg/kg ds	<0,050							
Benzo(ghi)peryleen	mg/kg ds	<0,050							
Indeno(123-cd)pyreen	mg/kg ds	<0,050							
PAK VROM (10) (factor 0,7)	mg/kg ds	0,35	1,1	1,5	3	6,8	8,3	40	40

Legenda

Nr.	Monsternomsch	Analytico-nr
7	MM16	7348932
<= rapportagegrens dan wel achtergrondwaarde		0
> achtergrondwaarde	*	0
> 2xAW max W	**	0
> normwaarde wonen	***	0
> achtergrond+woonwaarde	****	0
> normwaarde industrie	*****	0
> IW	*****	0
Aantal getoetste componenten		11
Aantal toegestane overschrijdingen AWx2		2
Aantal toegestane overschrijdingen AW+W		2
Indicatief eindoordeel ontvangende bodem	overal toepasbaar	
Indicatief eindoordeel toe te passen bodem	overal toepasbaar	

Deze toetsing is met de grootste zorg samengesteld.
 Eurofins Analytico B.V. is echter niet verantwoordelijk voor de uitkomst van deze toetsing.
 Mocht u een probleem in deze toetsing signaleren, dan verzoeken wij u vriendelijk dit door te geven aan pa.is.helpdesk@analytico.com

Toetsing: Regeling bodemkwaliteit bodem

Projectnummer B02012000354
 Projectnaam VBO Klaver 8
 Ordernummer
 Datum monsternamen 14-01-2013
 Monsternemer
 Certificaatnummer 2013005550
 Startdatum 16-01-2013
 Rapportagedatum 21-01-2013

Analyse	Eenheid	8	RG Eis	AW	AW x 2	Wonen	AW+W	indust.	IW
Bodemtype correctie									
Organische stof		0,5							
Korrelgrootte < 2 µm (Lutum)		2,3							
Voorbehandeling									
Cryogeen malen AS3000									
Uitgevoerd									
Bodemkundige analyses									
Droge stof	% (m/m)	87,1							
Organische stof	% (m/m) ds	<0,5							
Gloeirest	% (m/m) ds	99,6							
Korrelgrootte < 2 µm (Lutum)	% (m/m) ds	2,3							
Metalen									
Barium (Ba)	mg/kg ds	<15							
Cadmium (Cd)	mg/kg ds	<0,17	0,35	0,35	0,7	0,7	1,1	2,5	7,6
Kobalt (Co)	mg/kg ds	<4,3	4,3	4,4	8,8	10	15	56	56
Koper (Cu)	mg/kg ds	<5,0	19	20	26	26	46	93	93
Kwik (Hg)	mg/kg ds	<0,050	0,1	0,1	0,21	0,58	0,69	3,4	25
Molybdeen (Mo)	mg/kg ds	<1,5	1,5	1,5	3	88	90	190	190
Nikkel (Ni)	mg/kg ds	<3,0	12	12	25	25	35	35	35
Lood (Pb)	mg/kg ds	<13	32	32	64	130	170	340	340
Zink (Zn)	mg/kg ds	<17	59	60	86	86	150	310	310
Minerale olie									
Minerale olie (C10-C12)	mg/kg ds	4,5							
Minerale olie (C12-C16)	mg/kg ds	<5,0							
Minerale olie (C16-C21)	mg/kg ds	<6,0							
Minerale olie (C21-C30)	mg/kg ds	<12							
Minerale olie (C30-C35)	mg/kg ds	<6,0							
Minerale olie (C35-C40)	mg/kg ds	<6,0							
Minerale olie totaal (C10-C40)	mg/kg ds	<38	38	38	38	38	76	100	1000
Polychloorbifenylen, PCB									
PCB 28	mg/kg ds	<0,0010							
PCB 52	mg/kg ds	<0,0010							
PCB 101	mg/kg ds	<0,0010							
PCB 118	mg/kg ds	<0,0010							
PCB 138	mg/kg ds	<0,0010							
PCB 153	mg/kg ds	<0,0010							
PCB 180	mg/kg ds	<0,0010							
PCB (som 7) (factor 0,7)	mg/kg ds	0,0049	0,0049	0,004	0,008	0,008	0,012	0,1	0,2
Polycyclische Aromatische Koolwaterstoffen, PAK									
Naftaleen	mg/kg ds	<0,050							
Fenanthreen	mg/kg ds	<0,050							
Anthraceen	mg/kg ds	<0,050							
Fluorantheen	mg/kg ds	<0,050							
Benzo(a)anthraceen	mg/kg ds	<0,050							
Chryseen	mg/kg ds	<0,050							
Benzo(k)fluorantheen	mg/kg ds	<0,050							
Benzo(a)pyreen	mg/kg ds	<0,050							
Benzo(ghi)peryleen	mg/kg ds	<0,050							
Indeno(123-cd)pyreen	mg/kg ds	<0,050							
PAK VROM (10) (factor 0,7)	mg/kg ds	0,35	1,1	1,5	3	6,8	8,3	40	40

Legenda

Nr. 8
 Monsteromsch Analytico-nr MM17 7348933

<= rapportagegrens dan wel achtergrondwaarde	0
> achtergrondwaarde	*
> 2xAW max W	**
> normwaarde wonen	***
> achtergrond+woonwaarde	****
> normwaarde industrie	*****
> IW	*****
Aantal getoetste componenten	11
Aantal toegestane overschrijdingen AWx2	2
Aantal toegestane overschrijdingen AW+W	2
Indicatief eindoordeel ontvangende bodem	overal toepasbaar
Indicatief eindoordeel toe te passen bodem	overal toepasbaar

Deze toetsing is met de grootste zorg samengesteld.
 Eurofins Analytico B.V. is echter niet verantwoordelijk voor de uitkomst van deze toetsing.
 Mocht u een probleem in deze toetsing signaleren, dan verzoeken wij u vriendelijk dit door te geven aan pa.is.helpdesk@analytico.com

Toetsing: Regeling bodemkwaliteit bodem

Projectnummer B02012000354
 Projectnaam VBO Klaver 8
 Ordernummer
 Datum monsternamen 14-01-2013
 Monsternemer
 Certificaatnummer 2013005550
 Startdatum 16-01-2013
 Rapportagedatum 21-01-2013

Analyse	Eenheid	9	RG Eis	AW	AW x 2	Wonen	AW+W	indust.	IW
Bodemtype correctie									
Organische stof		0,5							
Korrelgrootte < 2 µm (Lutum)		5,1							
Voorbehandeling									
Cryogeen malen AS3000									
Uitgevoerd									
Bodemkundige analyses									
Droge stof	% (m/m)	85,9							
Organische stof	% (m/m) ds	0,5							
Gloeirest	% (m/m) ds	99,1							
Korrelgrootte < 2 µm (Lutum)	% (m/m) ds	5,1							
Metalen									
Barium (Ba)	mg/kg ds	<15							
Cadmium (Cd)	mg/kg ds	<0,17	0,35	0,37	0,73	0,73	1,1	2,6	7,9
Kobalt (Co)	mg/kg ds	<4,3	4,3	5,7	11	13	19	72	72
Koper (Cu)	mg/kg ds	<5,0	19	21	29	29	50	100	100
Kwik (Hg)	mg/kg ds	<0,050	0,1	0,11	0,22	0,61	0,72	3,5	26
Molybdeen (Mo)	mg/kg ds	<1,5	1,5	1,5	3	88	90	190	190
Nikkel (Ni)	mg/kg ds	<3,0	12	15	30	30	43	43	43
Lood (Pb)	mg/kg ds	<13	32	34	67	140	170	360	360
Zink (Zn)	mg/kg ds	<17	59	68	98	98	170	350	350
Minerale olie									
Minerale olie (C10-C12)	mg/kg ds	4,3							
Minerale olie (C12-C16)	mg/kg ds	<5,0							
Minerale olie (C16-C21)	mg/kg ds	<6,0							
Minerale olie (C21-C30)	mg/kg ds	<12							
Minerale olie (C30-C35)	mg/kg ds	<6,0							
Minerale olie (C35-C40)	mg/kg ds	<6,0							
Minerale olie totaal (C10-C40)	mg/kg ds	<38	38	38	38	38	76	100	1000
Polychloorbifenylen, PCB									
PCB 28	mg/kg ds	<0,0010							
PCB 52	mg/kg ds	<0,0010							
PCB 101	mg/kg ds	<0,0010							
PCB 118	mg/kg ds	<0,0010							
PCB 138	mg/kg ds	<0,0010							
PCB 153	mg/kg ds	<0,0010							
PCB 180	mg/kg ds	<0,0010							
PCB (som 7) (factor 0,7)	mg/kg ds	0,0049	0,0049	0,004	0,008	0,008	0,012	0,1	0,2
Polycyclische Aromatische Koolwaterstoffen, PAK									
Naftaleen	mg/kg ds	<0,050							
Fenanthreen	mg/kg ds	<0,050							
Anthraceen	mg/kg ds	<0,050							
Fluorantheen	mg/kg ds	<0,050							
Benzo(a)anthraceen	mg/kg ds	<0,050							
Chryseen	mg/kg ds	<0,050							
Benzo(k)fluorantheen	mg/kg ds	<0,050							
Benzo(a)pyreen	mg/kg ds	<0,050							
Benzo(ghi)peryleen	mg/kg ds	<0,050							
Indeno(123-cd)pyreen	mg/kg ds	<0,050							
PAK VROM (10) (factor 0,7)	mg/kg ds	0,35	1,1	1,5	3	6,8	8,3	40	40

Legenda

Nr. Monsteromsch Analytico-nr
 9 MM18 7348934

<= rapportagegrens danwel achtergrondwaarde -	0
> achtergrondwaarde	*
> 2xAW max W	**
> normwaarde wonen	***
> achtergrond+woonwaarde	****
> normwaarde industrie	*****
> IW	*****
Aantal getoetste componenten	11
Aantal toegestane overschrijdingen AWx2	2
Aantal toegestane overschrijdingen AW+W	2
Indicatief eindoordeel ontvangende bodem	overal toepasbaar
Indicatief eindoordeel toe te passen bodem	overal toepasbaar

Deze toetsing is met de grootste zorg samengesteld.
 Eurofins Analytico B.V. is echter niet verantwoordelijk voor de uitkomst van deze toetsing.
 Mocht u een probleem in deze toetsing signaleren, dan verzoeken wij u vriendelijk dit door te geven aan pa.is.helpdesk@analytico.com

Toetsing: Regeling bodemkwaliteit bodem

Projectnummer B02012000354
 Projectnaam VBO Klaver 8
 Ordernummer
 Datum monsternamen 14-01-2013
 Monsternemer
 Certificaatnummer 2013005550
 Startdatum 16-01-2013
 Rapportagedatum 21-01-2013

Analyse	Eenheid	10	RG Eis	AW	AW x 2	Wonen	AW+W	indust.	IW
Bodemtype correctie									
Organische stof		0,5							
Korrelgrootte < 2 µm (Lutum)		2,6							
Voorbehandeling									
Cryogeen malen AS3000									
Uitgevoerd									
Bodemkundige analyses									
Droge stof	% (m/m)	87,5							
Organische stof	% (m/m) ds	<0,5							
Gloeirest	% (m/m) ds	99,7							
Korrelgrootte < 2 µm (Lutum)	% (m/m) ds	2,6							
Metalen									
Barium (Ba)	mg/kg ds	<15							
Cadmium (Cd)	mg/kg ds	<0,17	0,35	0,35	0,7	0,7	1,1	2,5	7,6
Kobalt (Co)	mg/kg ds	<4,3	4,3	4,5	9,1	11	15	58	58
Koper (Cu)	mg/kg ds	<5,0	19	20	27	27	46	94	94
Kwik (Hg)	mg/kg ds	<0,050	0,1	0,11	0,21	0,58	0,69	3,4	25
Molybdeen (Mo)	mg/kg ds	<1,5	1,5	1,5	3	88	90	190	190
Nikkel (Ni)	mg/kg ds	<3,0	12	13	25	25	36	36	36
Lood (Pb)	mg/kg ds	<13	32	32	64	130	170	340	340
Zink (Zn)	mg/kg ds	<17	59	61	87	87	150	310	310
Minerale olie									
Minerale olie (C10-C12)	mg/kg ds	<3,0							
Minerale olie (C12-C16)	mg/kg ds	<5,0							
Minerale olie (C16-C21)	mg/kg ds	<6,0							
Minerale olie (C21-C30)	mg/kg ds	<12							
Minerale olie (C30-C35)	mg/kg ds	<6,0							
Minerale olie (C35-C40)	mg/kg ds	<6,0							
Minerale olie totaal (C10-C40)	mg/kg ds	<38	38	38	38	38	76	100	1000
Polychloorbifenylen, PCB									
PCB 28	mg/kg ds	<0,0010							
PCB 52	mg/kg ds	<0,0010							
PCB 101	mg/kg ds	<0,0010							
PCB 118	mg/kg ds	<0,0010							
PCB 138	mg/kg ds	<0,0010							
PCB 153	mg/kg ds	<0,0010							
PCB 180	mg/kg ds	<0,0010							
PCB (som 7) (factor 0,7)	mg/kg ds	0,0049	0,0049	0,004	0,008	0,008	0,012	0,1	0,2
Polycyclische Aromatische Koolwaterstoffen, PAK									
Naftaleen	mg/kg ds	<0,050							
Fenanthreen	mg/kg ds	<0,050							
Anthraceen	mg/kg ds	<0,050							
Fluorantheen	mg/kg ds	<0,050							
Benzo(a)anthraceen	mg/kg ds	<0,050							
Chryseen	mg/kg ds	<0,050							
Benzo(k)fluorantheen	mg/kg ds	<0,050							
Benzo(a)pyreen	mg/kg ds	<0,050							
Benzo(ghi)peryleen	mg/kg ds	<0,050							
Indeno(123-cd)pyreen	mg/kg ds	<0,050							
PAK VROM (10) (factor 0,7)	mg/kg ds	0,35	1,1	1,5	3	6,8	8,3	40	40

Legenda

Nr. 10
 Monsteromsch Analytico-nr MM19 7348935

<= rapportagegrens dan wel achtergrondwaarde -	0
> achtergrondwaarde *	0
> 2xAW max W **	0
> normwaarde wonen ***	0
> achtergrond+woonwaarde ****	0
> normwaarde industrie *****	0
> IW	0
Aantal getoetste componenten	11
Aantal toegestane overschrijdingen AWx2	2
Aantal toegestane overschrijdingen AW+W	2
Indicatief eindoordeel ontvangende bodem	overal toepasbaar
Indicatief eindoordeel toe te passen bodem	overal toepasbaar

Deze toetsing is met de grootste zorg samengesteld.
 Eurofins Analytico B.V. is echter niet verantwoordelijk voor de uitkomst van deze toetsing.
 Mocht u een probleem in deze toetsing signaleren, dan verzoeken wij u vriendelijk dit door te geven aan pa.is.helpdesk@analytico.com

Toetsing: Regeling bodemkwaliteit bodem

Projectnummer B02012000354
 Projectnaam VBO Klaver 8
 Ordernummer
 Datum monsternamen 14-01-2013
 Monsternemer
 Certificaatnummer 2013005550
 Startdatum 16-01-2013
 Rapportagedatum 21-01-2013

Analyse	Eenheid	11	RG Eis	AW	AW x 2	Wonen	AW+W	indust.	IW
Bodemtype correctie									
Organische stof		0,5							
Korrelgrootte < 2 µm (Lutum)		2,1							
Voorbehandeling									
Cryogeen malen AS3000		Uitgevoerd							
Bodemkundige analyses									
Droge stof	% (m/m)	85,4							
Organische stof	% (m/m) ds	<0,5							
Gloeirest	% (m/m) ds	99,4							
Korrelgrootte < 2 µm (Lutum)	% (m/m) ds	2,1							
Metalen									
Barium (Ba)	mg/kg ds	<15							
Cadmium (Cd)	mg/kg ds	<0,17	0,35	0,35	0,7	0,7	1	2,5	7,6
Kobalt (Co)	mg/kg ds	<4,3	4,3	4,3	8,6	10	14	55	55
Koper (Cu)	mg/kg ds	<5,0	19	19	26	26	46	92	92
Kwik (Hg)	mg/kg ds	<0,050	0,1	0,1	0,21	0,58	0,68	3,3	25
Molybdeen (Mo)	mg/kg ds	<1,5	1,5	1,5	3	88	90	190	190
Nikkel (Ni)	mg/kg ds	<3,0	12	12	24	24	35	35	35
Lood (Pb)	mg/kg ds	<13	32	32	64	130	170	340	340
Zink (Zn)	mg/kg ds	<17	59	59	85	85	140	310	310
Minerale olie									
Minerale olie (C10-C12)	mg/kg ds	<3,0							
Minerale olie (C12-C16)	mg/kg ds	<5,0							
Minerale olie (C16-C21)	mg/kg ds	<6,0							
Minerale olie (C21-C30)	mg/kg ds	<12							
Minerale olie (C30-C35)	mg/kg ds	<6,0							
Minerale olie (C35-C40)	mg/kg ds	<6,0							
Minerale olie totaal (C10-C40)	mg/kg ds	<38	38	38	38	38	76	100	1000
Polychloorbifenylen, PCB									
PCB 28	mg/kg ds	<0,0010							
PCB 52	mg/kg ds	<0,0010							
PCB 101	mg/kg ds	<0,0010							
PCB 118	mg/kg ds	<0,0010							
PCB 138	mg/kg ds	<0,0010							
PCB 153	mg/kg ds	<0,0010							
PCB 180	mg/kg ds	<0,0010							
PCB (som 7) (factor 0,7)	mg/kg ds	0,0049	0,0049	0,004	0,008	0,008	0,012	0,1	0,2
Polycyclische Aromatische Koolwaterstoffen, PAK									
Naftaleen	mg/kg ds	<0,050							
Fenanthreen	mg/kg ds	<0,050							
Anthraceen	mg/kg ds	<0,050							
Fluorantheen	mg/kg ds	<0,050							
Benzo(a)anthraceen	mg/kg ds	<0,050							
Chryseen	mg/kg ds	<0,050							
Benzo(k)fluorantheen	mg/kg ds	<0,050							
Benzo(a)pyreen	mg/kg ds	<0,050							
Benzo(ghi)peryleen	mg/kg ds	<0,050							
Indeno(123-cd)pyreen	mg/kg ds	<0,050							
PAK VROM (10) (factor 0,7)	mg/kg ds	0,35	1,1	1,5	3	6,8	8,3	40	40

Legenda

Nr. 11
 Monsteromsch Analytico-nr MM20 7348936

<= rapportagegrens danwel achtergrondwaarde - 0
 > achtergrondwaarde * 0
 > 2xAW max W ** 0
 > normwaarde wonen *** 0
 > achtergrond+woonwaarde **** 0
 > normwaarde industrie ***** 0
 > IW 0
 Aantal getoetste componenten 11
 Aantal toegestane overschrijdingen AWx2 2
 Aantal toegestane overschrijdingen AW+W 2
 Indicatief eindoordeel ontvangende bodem overal toepasbaar
 Indicatief eindoordeel toe te passen bodem overal toepasbaar

Deze toetsing is met de grootste zorg samengesteld.
 Eurofins Analytico B.V. is echter niet verantwoordelijk voor de uitkomst van deze toetsing.
 Mocht u een probleem in deze toetsing signaleren, dan verzoeken wij u vriendelijk dit door te geven aan pa.is.helpdesk@analytico.com

Toetsing: Regeling bodemkwaliteit bodem

Projectnummer B02012000354
 Projectnaam VBO Klaver 8
 Ordernummer
 Datum monsternamen 14-01-2013
 Monsternemer
 Certificaatnummer 2013005550
 Startdatum 16-01-2013
 Rapportagedatum 21-01-2013

Analyse	Eenheid	12	RG Eis	AW	AW x 2	Wonen	AW+W	indust.	IW
Bodemtype correctie									
Organische stof		0,5							
Korrelgrootte < 2 µm (Lutum)		2,6							
Voorbehandeling									
Cryogeen malen AS3000		Uitgevoerd							
Bodemkundige analyses									
Droge stof	% (m/m)	89,8							
Organische stof	% (m/m) ds	<0,5							
Gloeirest	% (m/m) ds	99,6							
Korrelgrootte < 2 µm (Lutum)	% (m/m) ds	2,6							
Metalen									
Barium (Ba)	mg/kg ds	<15							
Cadmium (Cd)	mg/kg ds	<0,17	0,35	0,35	0,7	0,7	1,1	2,5	7,6
Kobalt (Co)	mg/kg ds	<4,3	4,3	4,5	9,1	11	15	58	58
Koper (Cu)	mg/kg ds	<5,0	19	20	27	27	46	94	94
Kwik (Hg)	mg/kg ds	<0,050	0,1	0,11	0,21	0,58	0,69	3,4	25
Molybdeen (Mo)	mg/kg ds	<1,5	1,5	1,5	3	88	90	190	190
Nikkel (Ni)	mg/kg ds	<3,0	12	13	25	25	36	36	36
Lood (Pb)	mg/kg ds	<13	32	32	64	130	170	340	340
Zink (Zn)	mg/kg ds	<17	59	61	87	87	150	310	310
Minerale olie									
Minerale olie (C10-C12)	mg/kg ds	<3,0							
Minerale olie (C12-C16)	mg/kg ds	<5,0							
Minerale olie (C16-C21)	mg/kg ds	<6,0							
Minerale olie (C21-C30)	mg/kg ds	<12							
Minerale olie (C30-C35)	mg/kg ds	<6,0							
Minerale olie (C35-C40)	mg/kg ds	<6,0							
Minerale olie totaal (C10-C40)	mg/kg ds	<38	38	38	38	38	76	100	1000
Polychloorbifenylen, PCB									
PCB 28	mg/kg ds	<0,0010							
PCB 52	mg/kg ds	<0,0010							
PCB 101	mg/kg ds	<0,0010							
PCB 118	mg/kg ds	<0,0010							
PCB 138	mg/kg ds	<0,0010							
PCB 153	mg/kg ds	<0,0010							
PCB 180	mg/kg ds	<0,0010							
PCB (som 7) (factor 0,7)	mg/kg ds	0,0049	0,0049	0,004	0,008	0,008	0,012	0,1	0,2
Polycyclische Aromatische Koolwaterstoffen, PAK									
Naftaleen	mg/kg ds	<0,050							
Fenantheen	mg/kg ds	<0,050							
Anthraceen	mg/kg ds	<0,050							
Fluorantheen	mg/kg ds	<0,050							
Benzo(a)anthraceen	mg/kg ds	<0,050							
Chryseen	mg/kg ds	<0,050							
Benzo(k)fluorantheen	mg/kg ds	<0,050							
Benzo(a)pyreen	mg/kg ds	<0,050							
Benzo(ghi)peryleen	mg/kg ds	<0,050							
Indeno(123-cd)pyreen	mg/kg ds	<0,050							
PAK VROM (10) (factor 0,7)	mg/kg ds	0,35	1,1	1,5	3	6,8	8,3	40	40

Legenda

Nr. 12
 Monsteromsch Analytico-nr MM21 7348937

<= rapportagegrens dan wel achtergrondwaarde	0
> achtergrondwaarde	*
> 2xAW max W	**
> normwaarde wonen	***
> achtergrond+woonwaarde	****
> normwaarde industrie	*****
> IW	*****
Aantal getoetste componenten	11
Aantal toegestane overschrijdingen AWx2	2
Aantal toegestane overschrijdingen AW+W	2
Indicatief eindoordeel ontvangende bodem	overal toepasbaar
Indicatief eindoordeel toe te passen bodem	overal toepasbaar

Deze toetsing is met de grootste zorg samengesteld.
 Eurofins Analytico B.V. is echter niet verantwoordelijk voor de uitkomst van deze toetsing.
 Mocht u een probleem in deze toetsing signaleren, dan verzoeken wij u vriendelijk dit door te geven aan pa.is.helpdesk@analytico.com

Toetsing: S en I 2012 incl Barium

Projectnummer B02012000354
 Projectnaam VBO Klaver 8
 Ordernummer
 Datum monsternamen 21-08-2012
 Monsternemer
 Certificaatnummer 2012143720
 Startdatum 22-08-2012
 Rapportagedatum 27-08-2012

Analyse	Eenheid	1		RG	S	T	I
Metalen							
Barium (Ba)	µg/L	130	*	50	50	340	630
Cadmium (Cd)	µg/L	<0,80	-	0,8	0,4	3,2	6
Kobalt (Co)	µg/L	<5,0	-	20	20	60	100
Koper (Cu)	µg/L	27	*	15	15	45	75
Kwik (Hg)	µg/L	0,073	*	0,05	0,05	0,17	0,3
Molybdeen (Mo)	µg/L	4,2	-	5	5	150	300
Nikkel (Ni)	µg/L	<15	-	15	15	45	75
Lood (Pb)	µg/L	<15	-	15	15	45	75
Zink (Zn)	µg/L	<60	-	65	65	430	800
Vluchtige Aromatische Koolwaterstoffen							
Benzeen	µg/L	<0,20	-	0,2	0,2	15	30
Tolueen	µg/L	<0,30	-	7	7	500	1000
Ethylbenzeen	µg/L	<0,30	-	4	4	77	150
o-Xyleen	µg/L	<0,10	-				
m,p-Xyleen	µg/L	<0,20	-				
Xylenen (som) factor 0,7	µg/L	0,21	-	0,3	0,2	35	70
BTEX (som)	µg/L	<1,1	-				
Naftaleen	µg/L	<0,050	-	0,05	0,01	35	70
Styreen	µg/L	<0,30	-	6	6	150	300
Vluchtige organische halogeenkoolwaterstoffen							
Dichloormethaan	µg/L	<0,20	-	0,2	0,01	500	1000
Trichloormethaan	µg/L	<0,60	-	6	6	200	400
Tetrachloormethaan	µg/L	<0,10	-	0,1	0,01	5	10
Trichlooretheen	µg/L	<0,60	-	24	24	260	500
Tetrachlooretheen	µg/L	<0,10	-	0,1	0,01	20	40
1,1-Dichloorethaan	µg/L	<0,60	-	7	7	450	900
1,2-Dichloorethaan	µg/L	<0,60	-	7	7	200	400
1,1,1-Trichloorethaan	µg/L	<0,10	-	0,1	0,01	150	300
1,1,2-Trichloorethaan	µg/L	<0,10	-	0,1	0,01	65	130
cis 1,2-Dichlooretheen	µg/L	<0,10	-				
trans 1,2-Dichlooretheen	µg/L	<0,10	-				
CKW (som)	µg/L	<3,2	-				
Tribroommethaan	µg/L	<2,0	-				630
Vinylchloride	µg/L	<0,10	-	0,2	0,01	2,5	5
1,1-Dichlooretheen	µg/L	<0,10	-	0,1	0,01	5	10
1,2-Dichloorethenen (Som) factor 0,7	µg/L	0,14	-	0,1	0,01	10	20
1,1-Dichloorpropaan	µg/L	<0,25	-				
1,2-Dichloorpropaan	µg/L	<0,25	-				
1,3-Dichloorpropaan	µg/L	<0,25	-				
Dichloorpropanen som factor 0.7	µg/L	0,52	-	0,75	0,8	40	80
Minerale olie							
Minerale olie (C10-C12)	µg/L	<8,0	-				
Minerale olie (C12-C16)	µg/L	<15	-				
Minerale olie (C16-C21)	µg/L	<16	-				
Minerale olie (C21-C30)	µg/L	<31	-				
Minerale olie (C30-C35)	µg/L	<15	-				
Minerale olie (C35-C40)	µg/L	<15	-				
Minerale olie totaal (C10-C40)	µg/L	<100	-	100	50	330	600

Legenda

Nr. Monsteromsch Analytico-nr
 1 01-3.3-1 7067125

< streefwaarde/aw2000 of RG -
 > streefwaarde/aw2000 *
 > Tussenwaarde (T) **
 > Interventiewaarde (I) ***
 Niet getoetst
 Rapportagegrens RG

Deze toetsing is met de grootste zorg samengesteld,
 Eurofins Analytico B.V. is echter niet verantwoordelijk voor de uitkomst van deze toetsing.
 Mocht u een probleem in deze toetsing signaleren, dan verzoeken
 wij u vriendelijk dit door te geven aan pais.helpdesk@analytico.com

Toetsing: S en I 2012 incl Barium

Projectnummer B02012000354
 Projectnaam VBO Klaver 8
 Ordernummer
 Datum monsternamen 21-08-2012
 Monsternemer
 Certificaatnummer 2012143720
 Startdatum 22-08-2012
 Rapportagedatum 27-08-2012

Analyse	Eenheid	2		RG	S	T	I
Metalen							
Barium (Ba)	µg/L	110	*	50	50	340	630
Cadmium (Cd)	µg/L	<0,80	-	0,8	0,4	3,2	6
Kobalt (Co)	µg/L	<5,0	-	20	20	60	100
Koper (Cu)	µg/L	19	*	15	15	45	75
Kwik (Hg)	µg/L	0,072	*	0,05	0,05	0,17	0,3
Molybdeen (Mo)	µg/L	5,5	*	5	5	150	300
Nikkel (Ni)	µg/L	<15	-	15	15	45	75
Lood (Pb)	µg/L	<15	-	15	15	45	75
Zink (Zn)	µg/L	<60	-	65	65	430	800
Vluchtige Aromatische Koolwaterstoffen							
Benzeen	µg/L	<0,20	-	0,2	0,2	15	30
Tolueen	µg/L	<0,30	-	7	7	500	1000
Ethylbenzeen	µg/L	<0,30	-	4	4	77	150
o-Xyleen	µg/L	<0,10	-				
m,p-Xyleen	µg/L	<0,20	-				
Xylenen (som) factor 0,7	µg/L	0,21	-	0,3	0,2	35	70
BTEX (som)	µg/L	<1,1	-				
Naftaleen	µg/L	<0,050	-	0,05	0,01	35	70
Styreen	µg/L	<0,30	-	6	6	150	300
Vluchtige organische halogeenkoolwaterstoffen							
Dichloormethaan	µg/L	<0,20	-	0,2	0,01	500	1000
Trichloormethaan	µg/L	<0,60	-	6	6	200	400
Tetrachloormethaan	µg/L	<0,10	-	0,1	0,01	5	10
Trichlooretheen	µg/L	<0,60	-	24	24	260	500
Tetrachlooretheen	µg/L	<0,10	-	0,1	0,01	20	40
1,1-Dichloorethaan	µg/L	<0,60	-	7	7	450	900
1,2-Dichloorethaan	µg/L	<0,60	-	7	7	200	400
1,1,1-Trichloorethaan	µg/L	<0,10	-	0,1	0,01	150	300
1,1,2-Trichloorethaan	µg/L	<0,10	-	0,1	0,01	65	130
cis 1,2-Dichlooretheen	µg/L	<0,10	-				
trans 1,2-Dichlooretheen	µg/L	<0,10	-				
CKW (som)	µg/L	<3,2	-				
Tribroommethaan	µg/L	<2,0	-				630
Vinylchloride	µg/L	<0,10	-	0,2	0,01	2,5	5
1,1-Dichlooretheen	µg/L	<0,10	-	0,1	0,01	5	10
1,2-Dichloorethenen (Som) factor 0,7	µg/L	0,14	-	0,1	0,01	10	20
1,1-Dichloorpropaan	µg/L	<0,25	-				
1,2-Dichloorpropaan	µg/L	<0,25	-				
1,3-Dichloorpropaan	µg/L	<0,25	-				
Dichloorpropanen som factor 0.7	µg/L	0,52	-	0,75	0,8	40	80
Minerale olie							
Minerale olie (C10-C12)	µg/L	<8,0	-				
Minerale olie (C12-C16)	µg/L	<15	-				
Minerale olie (C16-C21)	µg/L	<16	-				
Minerale olie (C21-C30)	µg/L	<31	-				
Minerale olie (C30-C35)	µg/L	<15	-				
Minerale olie (C35-C40)	µg/L	<15	-				
Minerale olie totaal (C10-C40)	µg/L	<100	-	100	50	330	600

Legenda

Nr. 2
 Monsteromsch Analytico-nr 02-3.3-1 7067126

< streefwaarde/aw2000 of RG -
 > streefwaarde/aw2000 *
 > Tussenwaarde (T) **
 > Interventiewaarde (I) ***
 Niet getoetst
 Rapportagegrens RG

Deze toetsing is met de grootste zorg samengesteld,
 Eurofins Analytico B.V. is echter niet verantwoordelijk voor de uitkomst van deze toetsing.
 Mocht u een probleem in deze toetsing signaleren, dan verzoeken
 wij u vriendelijk dit door te geven aan pais.helpdesk@analytico.com

Toetsing: S en I 2012 incl Barium

Projectnummer B02012000354
 Projectnaam VBO Klaver 8
 Ordernummer
 Datum monsternamen 21-08-2012
 Monsternemer
 Certificaatnummer 2012143720
 Startdatum 22-08-2012
 Rapportagedatum 27-08-2012

Analyse	Eenheid	3		RG	S	T	I
Metalen							
Barium (Ba)	µg/L	80	*	50	50	340	630
Cadmium (Cd)	µg/L	1,7	*	0,8	0,4	3,2	6
Kobalt (Co)	µg/L	5,6	-	20	20	60	100
Koper (Cu)	µg/L	15	-	15	15	45	75
Kwik (Hg)	µg/L	0,12	*	0,05	0,05	0,17	0,3
Molybdeen (Mo)	µg/L	<3,6	-	5	5	150	300
Nikkel (Ni)	µg/L	15	-	15	15	45	75
Lood (Pb)	µg/L	<15	-	15	15	45	75
Zink (Zn)	µg/L	<60	-	65	65	430	800
Vluchtige Aromatische Koolwaterstoffen							
Benzeen	µg/L	<0,20	-	0,2	0,2	15	30
Tolueen	µg/L	<0,30	-	7	7	500	1000
Ethylbenzeen	µg/L	<0,30	-	4	4	77	150
o-Xyleen	µg/L	<0,10	-				
m,p-Xyleen	µg/L	<0,20	-				
Xylenen (som) factor 0,7	µg/L	0,21	-	0,3	0,2	35	70
BTEX (som)	µg/L	<1,1	-				
Naftaleen	µg/L	<0,050	-	0,05	0,01	35	70
Styreen	µg/L	<0,30	-	6	6	150	300
Vluchtige organische halogeenkoolwaterstoffen							
Dichloormethaan	µg/L	<0,20	-	0,2	0,01	500	1000
Trichloormethaan	µg/L	<0,60	-	6	6	200	400
Tetrachloormethaan	µg/L	<0,10	-	0,1	0,01	5	10
Trichlooretheen	µg/L	<0,60	-	24	24	260	500
Tetrachlooretheen	µg/L	<0,10	-	0,1	0,01	20	40
1,1-Dichloorethaan	µg/L	<0,60	-	7	7	450	900
1,2-Dichloorethaan	µg/L	<0,60	-	7	7	200	400
1,1,1-Trichloorethaan	µg/L	<0,10	-	0,1	0,01	150	300
1,1,2-Trichloorethaan	µg/L	<0,10	-	0,1	0,01	65	130
cis 1,2-Dichlooretheen	µg/L	<0,10	-				
trans 1,2-Dichlooretheen	µg/L	<0,10	-				
CKW (som)	µg/L	<3,2	-				
Tribroommethaan	µg/L	<2,0	-				630
Vinylchloride	µg/L	<0,10	-	0,2	0,01	2,5	5
1,1-Dichlooretheen	µg/L	<0,10	-	0,1	0,01	5	10
1,2-Dichloorethenen (Som) factor 0,7	µg/L	0,14	-	0,1	0,01	10	20
1,1-Dichloorpropaan	µg/L	<0,25	-				
1,2-Dichloorpropaan	µg/L	<0,25	-				
1,3-Dichloorpropaan	µg/L	<0,25	-				
Dichloorpropanen som factor 0.7	µg/L	0,52	-	0,75	0,8	40	80
Minerale olie							
Minerale olie (C10-C12)	µg/L	<8,0	-				
Minerale olie (C12-C16)	µg/L	<15	-				
Minerale olie (C16-C21)	µg/L	<16	-				
Minerale olie (C21-C30)	µg/L	<31	-				
Minerale olie (C30-C35)	µg/L	<15	-				
Minerale olie (C35-C40)	µg/L	<15	-				
Minerale olie totaal (C10-C40)	µg/L	<100	-	100	50	330	600

Legenda

Nr. 3
 Monsteromsch Analytico-nr 03-3.3-1 7067127

< streefwaarde/aw2000 of RG -
 > streefwaarde/aw2000 *
 > Tussenwaarde (T) **
 > Interventiewaarde (I) ***
 Niet getoetst
 Rapportagegrens RG

Deze toetsing is met de grootste zorg samengesteld,
 Eurofins Analytico B.V. is echter niet verantwoordelijk voor de uitkomst van deze toetsing.
 Mocht u een probleem in deze toetsing signaleren, dan verzoeken wij u vriendelijk dit door te geven aan pais.helpdesk@analytico.com

Toetsing: S en I 2012 incl Barium

Projectnummer B02012000354
 Projectnaam VBO Klaver 8
 Ordernummer
 Datum monsternamen 29-08-2012
 Monsternemer
 Certificaatnummer 2012148792
 Startdatum 30-08-2012
 Rapportagedatum 04-09-2012

Analyse	Eenheid	1		RG	S	T	I
Metalen							
Barium (Ba)	µg/L	69	*	50	50	340	630
Cadmium (Cd)	µg/L	<0,80	-	0,8	0,4	3,2	6
Kobalt (Co)	µg/L	9,1	-	20	20	60	100
Koper (Cu)	µg/L	<15	-	15	15	45	75
Kwik (Hg)	µg/L	<0,050	-	0,05	0,05	0,17	0,3
Molybdeen (Mo)	µg/L	<3,6	-	5	5	150	300
Nikkel (Ni)	µg/L	<15	-	15	15	45	75
Lood (Pb)	µg/L	<15	-	15	15	45	75
Zink (Zn)	µg/L	<60	-	65	65	430	800
Vluchtige Aromatische Koolwaterstoffen							
Benzeen	µg/L	<0,20	-	0,2	0,2	15	30
Tolueen	µg/L	<0,30	-	7	7	500	1000
Ethylbenzeen	µg/L	<0,30	-	4	4	77	150
o-Xyleen	µg/L	<0,10	-				
m,p-Xyleen	µg/L	<0,20	-				
Xylenen (som) factor 0,7	µg/L	0,21	-	0,3	0,2	35	70
BTEX (som)	µg/L	<1,1	-				
Naftaleen	µg/L	<0,050	-	0,05	0,01	35	70
Styreen	µg/L	<0,30	-	6	6	150	300
Vluchtige organische halogeenkoolwaterstoffen							
Dichloormethaan	µg/L	<0,20	-	0,2	0,01	500	1000
Trichloormethaan	µg/L	<0,60	-	6	6	200	400
Tetrachloormethaan	µg/L	<0,10	-	0,1	0,01	5	10
Trichlooretheen	µg/L	<0,60	-	24	24	260	500
Tetrachlooretheen	µg/L	<0,10	-	0,1	0,01	20	40
1,1-Dichloorethaan	µg/L	<0,60	-	7	7	450	900
1,2-Dichloorethaan	µg/L	<0,60	-	7	7	200	400
1,1,1-Trichloorethaan	µg/L	<0,10	-	0,1	0,01	150	300
1,1,2-Trichloorethaan	µg/L	<0,10	-	0,1	0,01	65	130
cis 1,2-Dichlooretheen	µg/L	<0,10	-				
trans 1,2-Dichlooretheen	µg/L	<0,10	-				
CKW (som)	µg/L	<3,2	-				
Tribroommethaan	µg/L	<2,0	-				630
Vinylchloride	µg/L	<0,10	-	0,2	0,01	2,5	5
1,1-Dichlooretheen	µg/L	<0,10	-	0,1	0,01	5	10
1,2-Dichloorethenen (Som) factor 0,7	µg/L	0,14	-	0,1	0,01	10	20
1,1-Dichloorpropaan	µg/L	<0,25	-				
1,2-Dichloorpropaan	µg/L	<0,25	-				
1,3-Dichloorpropaan	µg/L	<0,25	-				
Dichloorpropanen som factor 0.7	µg/L	0,52	-	0,75	0,8	40	80
Minerale olie							
Minerale olie (C10-C12)	µg/L	<8,0	-				
Minerale olie (C12-C16)	µg/L	<15	-				
Minerale olie (C16-C21)	µg/L	<16	-				
Minerale olie (C21-C30)	µg/L	<31	-				
Minerale olie (C30-C35)	µg/L	<15	-				
Minerale olie (C35-C40)	µg/L	<15	-				
Minerale olie totaal (C10-C40)	µg/L	<100	-	100	50	330	600

Legenda

Nr. Monsteromsch Analytico-nr
 1 04-4.0-1 7083924

< streefwaarde/aw2000 of RG -
 > streefwaarde/aw2000 *
 > Tussenwaarde (T) **
 > Interventiewaarde (I) ***
 Niet getoetst
 Rapportagegrens RG

Deze toetsing is met de grootste zorg samengesteld,
 Eurofins Analytico B.V. is echter niet verantwoordelijk voor de uitkomst van deze toetsing.
 Mocht u een probleem in deze toetsing signaleren, dan verzoeken
 wij u vriendelijk dit door te geven aan pais.helpdesk@analytico.com

Toetsing: S en I 2012 incl Barium

Projectnummer B02012000354
 Projectnaam VBO Klaver 8
 Ordernummer
 Datum monsternamen 29-08-2012
 Monsternemer
 Certificaatnummer 2012148792
 Startdatum 30-08-2012
 Rapportagedatum 04-09-2012

Analyse	Eenheid	2		RG	S	T	I
Metalen							
Barium (Ba)	µg/L	170	*	50	50	340	630
Cadmium (Cd)	µg/L	<0,80	-	0,8	0,4	3,2	6
Kobalt (Co)	µg/L	<5,0	-	20	20	60	100
Koper (Cu)	µg/L	<15	-	15	15	45	75
Kwik (Hg)	µg/L	<0,050	-	0,05	0,05	0,17	0,3
Molybdeen (Mo)	µg/L	<3,6	-	5	5	150	300
Nikkel (Ni)	µg/L	<15	-	15	15	45	75
Lood (Pb)	µg/L	<15	-	15	15	45	75
Zink (Zn)	µg/L	73	*	65	65	430	800
Vluchtige Aromatische Koolwaterstoffen							
Benzeen	µg/L	<0,20	-	0,2	0,2	15	30
Tolueen	µg/L	<0,30	-	7	7	500	1000
Ethylbenzeen	µg/L	<0,30	-	4	4	77	150
o-Xyleen	µg/L	<0,10	-				
m,p-Xyleen	µg/L	<0,20	-				
Xylenen (som) factor 0,7	µg/L	0,21	-	0,3	0,2	35	70
BTEX (som)	µg/L	<1,1	-				
Naftaleen	µg/L	<0,050	-	0,05	0,01	35	70
Styreen	µg/L	<0,30	-	6	6	150	300
Vluchtige organische halogeenkoolwaterstoffen							
Dichloormethaan	µg/L	<0,20	-	0,2	0,01	500	1000
Trichloormethaan	µg/L	<0,60	-	6	6	200	400
Tetrachloormethaan	µg/L	<0,10	-	0,1	0,01	5	10
Trichlooretheen	µg/L	<0,60	-	24	24	260	500
Tetrachlooretheen	µg/L	<0,10	-	0,1	0,01	20	40
1,1-Dichloorethaan	µg/L	<0,60	-	7	7	450	900
1,2-Dichloorethaan	µg/L	<0,60	-	7	7	200	400
1,1,1-Trichloorethaan	µg/L	<0,10	-	0,1	0,01	150	300
1,1,2-Trichloorethaan	µg/L	<0,10	-	0,1	0,01	65	130
cis 1,2-Dichlooretheen	µg/L	<0,10	-				
trans 1,2-Dichlooretheen	µg/L	<0,10	-				
CKW (som)	µg/L	<3,2	-				
Tribroommethaan	µg/L	<2,0	-				630
Vinylchloride	µg/L	<0,10	-	0,2	0,01	2,5	5
1,1-Dichlooretheen	µg/L	<0,10	-	0,1	0,01	5	10
1,2-Dichloorethenen (Som) factor 0,7	µg/L	0,14	-	0,1	0,01	10	20
1,1-Dichloorpropaan	µg/L	<0,25	-				
1,2-Dichloorpropaan	µg/L	<0,25	-				
1,3-Dichloorpropaan	µg/L	<0,25	-				
Dichloorpropanen som factor 0.7	µg/L	0,52	-	0,75	0,8	40	80
Minerale olie							
Minerale olie (C10-C12)	µg/L	<8,0	-				
Minerale olie (C12-C16)	µg/L	<15	-				
Minerale olie (C16-C21)	µg/L	<16	-				
Minerale olie (C21-C30)	µg/L	<31	-				
Minerale olie (C30-C35)	µg/L	<15	-				
Minerale olie (C35-C40)	µg/L	<15	-				
Minerale olie totaal (C10-C40)	µg/L	<100	-	100	50	330	600

Legenda

Nr. 2
 Monsteromsch Analytico-nr 05-3.2-1 7083925

< streefwaarde/aw2000 of RG -
 > streefwaarde/aw2000 *
 > Tussenwaarde (T) **
 > Interventiewaarde (I) ***
 Niet getoetst
 Rapportagegrens RG

Deze toetsing is met de grootste zorg samengesteld,
 Eurofins Analytico B.V. is echter niet verantwoordelijk voor de uitkomst van deze toetsing.
 Mocht u een probleem in deze toetsing signaleren, dan verzoeken wij u vriendelijk dit door te geven aan pais.helpdesk@analytico.com

Toetsing: S en I 2012 incl Barium

Projectnummer B02012000354
 Projectnaam VBO Klaver 8
 Ordernummer
 Datum monsternamen 29-08-2012
 Monsternemer
 Certificaatnummer 2012148792
 Startdatum 30-08-2012
 Rapportagedatum 04-09-2012

Analyse	Eenheid	3		RG	S	T	I
Metalen							
Barium (Ba)	µg/L	<45	-	50	50	340	630
Cadmium (Cd)	µg/L	1,5	*	0,8	0,4	3,2	6
Kobalt (Co)	µg/L	8,6	-	20	20	60	100
Koper (Cu)	µg/L	69	**	15	15	45	75
Kwik (Hg)	µg/L	0,18	**	0,05	0,05	0,17	0,3
Molybdeen (Mo)	µg/L	<3,6	-	5	5	150	300
Nikkel (Ni)	µg/L	<15	-	15	15	45	75
Lood (Pb)	µg/L	<15	-	15	15	45	75
Zink (Zn)	µg/L	76	*	65	65	430	800
Vluchtige Aromatische Koolwaterstoffen							
Benzeen	µg/L	<0,20	-	0,2	0,2	15	30
Tolueen	µg/L	<0,30	-	7	7	500	1000
Ethylbenzeen	µg/L	<0,30	-	4	4	77	150
o-Xyleen	µg/L	<0,10	-				
m,p-Xyleen	µg/L	<0,20	-				
Xylenen (som) factor 0,7	µg/L	0,21	-	0,3	0,2	35	70
BTEX (som)	µg/L	<1,1	-				
Naftaleen	µg/L	<0,050	-	0,05	0,01	35	70
Styreen	µg/L	<0,30	-	6	6	150	300
Vluchtige organische halogeenkoolwaterstoffen							
Dichloormethaan	µg/L	<0,20	-	0,2	0,01	500	1000
Trichloormethaan	µg/L	<0,60	-	6	6	200	400
Tetrachloormethaan	µg/L	<0,10	-	0,1	0,01	5	10
Trichlooretheen	µg/L	<0,60	-	24	24	260	500
Tetrachlooretheen	µg/L	<0,10	-	0,1	0,01	20	40
1,1-Dichloorethaan	µg/L	<0,60	-	7	7	450	900
1,2-Dichloorethaan	µg/L	<0,60	-	7	7	200	400
1,1,1-Trichloorethaan	µg/L	<0,10	-	0,1	0,01	150	300
1,1,2-Trichloorethaan	µg/L	<0,10	-	0,1	0,01	65	130
cis 1,2-Dichlooretheen	µg/L	<0,10	-				
trans 1,2-Dichlooretheen	µg/L	<0,10	-				
CKW (som)	µg/L	<3,2	-				
Tribroommethaan	µg/L	<2,0	-				630
Vinylchloride	µg/L	<0,10	-	0,2	0,01	2,5	5
1,1-Dichlooretheen	µg/L	<0,10	-	0,1	0,01	5	10
1,2-Dichloorethenen (Som) factor 0,7	µg/L	0,14	-	0,1	0,01	10	20
1,1-Dichloorpropaan	µg/L	<0,25	-				
1,2-Dichloorpropaan	µg/L	<0,25	-				
1,3-Dichloorpropaan	µg/L	<0,25	-				
Dichloorpropanen som factor 0.7	µg/L	0,52	-	0,75	0,8	40	80
Minerale olie							
Minerale olie (C10-C12)	µg/L	<8,0	-				
Minerale olie (C12-C16)	µg/L	<15	-				
Minerale olie (C16-C21)	µg/L	<16	-				
Minerale olie (C21-C30)	µg/L	<31	-				
Minerale olie (C30-C35)	µg/L	<15	-				
Minerale olie (C35-C40)	µg/L	<15	-				
Minerale olie totaal (C10-C40)	µg/L	<100	-	100	50	330	600

Legenda

Nr. 3
 Monsteromsch Analytico-nr 06-3.3-1 7083926

< streefwaarde/aw2000 of RG -
 > streefwaarde/aw2000 *
 > Tussenwaarde (T) **
 > Interventiewaarde (I) ***
 Niet getoetst
 Rapportagegrens RG

Deze toetsing is met de grootste zorg samengesteld,
 Eurofins Analytico B.V. is echter niet verantwoordelijk voor de uitkomst van deze toetsing.
 Mocht u een probleem in deze toetsing signaleren, dan verzoeken
 wij u vriendelijk dit door te geven aan pais.helpdesk@analytico.com

Toetsing: S en I 2012 incl Barium

Projectnummer B02012000354
 Projectnaam VBO Klaver 8
 Ordernummer
 Datum monsternamen 29-08-2012
 Monsternemer
 Certificaatnummer 2012148792
 Startdatum 30-08-2012
 Rapportagedatum 04-09-2012

Analyse	Eenheid	4		RG	S	T	I
Metalen							
Barium (Ba)	µg/L	110	*	50	50	340	630
Cadmium (Cd)	µg/L	1,4	*	0,8	0,4	3,2	6
Kobalt (Co)	µg/L	<5,0	-	20	20	60	100
Koper (Cu)	µg/L	<15	-	15	15	45	75
Kwik (Hg)	µg/L	<0,050	-	0,05	0,05	0,17	0,3
Molybdeen (Mo)	µg/L	<3,6	-	5	5	150	300
Nikkel (Ni)	µg/L	<15	-	15	15	45	75
Lood (Pb)	µg/L	<15	-	15	15	45	75
Zink (Zn)	µg/L	76	*	65	65	430	800
Vluchtige Aromatische Koolwaterstoffen							
Benzeen	µg/L	<0,20	-	0,2	0,2	15	30
Tolueen	µg/L	<0,30	-	7	7	500	1000
Ethylbenzeen	µg/L	<0,30	-	4	4	77	150
o-Xyleen	µg/L	<0,10	-				
m,p-Xyleen	µg/L	<0,20	-				
Xylenen (som) factor 0,7	µg/L	0,21	-	0,3	0,2	35	70
BTEX (som)	µg/L	<1,1	-				
Naftaleen	µg/L	<0,050	-	0,05	0,01	35	70
Styreen	µg/L	<0,30	-	6	6	150	300
Vluchtige organische halogeenkoolwaterstoffen							
Dichloormethaan	µg/L	<0,20	-	0,2	0,01	500	1000
Trichloormethaan	µg/L	<0,60	-	6	6	200	400
Tetrachloormethaan	µg/L	<0,10	-	0,1	0,01	5	10
Trichlooretheen	µg/L	<0,60	-	24	24	260	500
Tetrachlooretheen	µg/L	<0,10	-	0,1	0,01	20	40
1,1-Dichloorethaan	µg/L	<0,60	-	7	7	450	900
1,2-Dichloorethaan	µg/L	<0,60	-	7	7	200	400
1,1,1-Trichloorethaan	µg/L	<0,10	-	0,1	0,01	150	300
1,1,2-Trichloorethaan	µg/L	<0,10	-	0,1	0,01	65	130
cis 1,2-Dichlooretheen	µg/L	<0,10	-				
trans 1,2-Dichlooretheen	µg/L	<0,10	-				
CKW (som)	µg/L	<3,2	-				
Tribroommethaan	µg/L	<2,0	-				630
Vinylchloride	µg/L	<0,10	-	0,2	0,01	2,5	5
1,1-Dichlooretheen	µg/L	<0,10	-	0,1	0,01	5	10
1,2-Dichloorethenen (Som) factor 0,7	µg/L	0,14	-	0,1	0,01	10	20
1,1-Dichloorpropaan	µg/L	<0,25	-				
1,2-Dichloorpropaan	µg/L	<0,25	-				
1,3-Dichloorpropaan	µg/L	<0,25	-				
Dichloorpropanen som factor 0.7	µg/L	0,52	-	0,75	0,8	40	80
Minerale olie							
Minerale olie (C10-C12)	µg/L	<8,0	-				
Minerale olie (C12-C16)	µg/L	<15	-				
Minerale olie (C16-C21)	µg/L	<16	-				
Minerale olie (C21-C30)	µg/L	<31	-				
Minerale olie (C30-C35)	µg/L	<15	-				
Minerale olie (C35-C40)	µg/L	<15	-				
Minerale olie totaal (C10-C40)	µg/L	<100	-	100	50	330	600

Legenda

Nr. Monsteromsch Analytico-nr
 4 07-3.3-1 7083927

< streefwaarde/aw2000 of RG -
 > streefwaarde/aw2000 *
 > Tussenwaarde (T) **
 > Interventiewaarde (I) ***
 Niet getoetst
 Rapportagegrens RG

Deze toetsing is met de grootste zorg samengesteld,
 Eurofins Analytico B.V. is echter niet verantwoordelijk voor de uitkomst van deze toetsing.
 Mocht u een probleem in deze toetsing signaleren, dan verzoeken
 wij u vriendelijk dit door te geven aan pais.helpdesk@analytico.com

Toetsing: S en I 2012 incl Barium

Projectnummer B02012000354
 Projectnaam VBO Klaver 8
 Ordernummer
 Datum monsternamen 29-08-2012
 Monsternemer
 Certificaatnummer 2012148792
 Startdatum 30-08-2012
 Rapportagedatum 04-09-2012

Analyse	Eenheid	5		RG	S	T	I
Metalen							
Barium (Ba)	µg/L	78	*	50	50	340	630
Cadmium (Cd)	µg/L	<0,80	-	0,8	0,4	3,2	6
Kobalt (Co)	µg/L	<5,0	-	20	20	60	100
Koper (Cu)	µg/L	<15	-	15	15	45	75
Kwik (Hg)	µg/L	<0,050	-	0,05	0,05	0,17	0,3
Molybdeen (Mo)	µg/L	<3,6	-	5	5	150	300
Nikkel (Ni)	µg/L	<15	-	15	15	45	75
Lood (Pb)	µg/L	<15	-	15	15	45	75
Zink (Zn)	µg/L	<60	-	65	65	430	800
Vluchtige Aromatische Koolwaterstoffen							
Benzeen	µg/L	<0,20	-	0,2	0,2	15	30
Tolueen	µg/L	<0,30	-	7	7	500	1000
Ethylbenzeen	µg/L	<0,30	-	4	4	77	150
o-Xyleen	µg/L	<0,10	-				
m,p-Xyleen	µg/L	<0,20	-				
Xylenen (som) factor 0,7	µg/L	0,21	-	0,3	0,2	35	70
BTEX (som)	µg/L	<1,1	-				
Naftaleen	µg/L	<0,050	-	0,05	0,01	35	70
Styreen	µg/L	<0,30	-	6	6	150	300
Vluchtige organische halogeenkoolwaterstoffen							
Dichloormethaan	µg/L	<0,20	-	0,2	0,01	500	1000
Trichloormethaan	µg/L	<0,60	-	6	6	200	400
Tetrachloormethaan	µg/L	<0,10	-	0,1	0,01	5	10
Trichlooretheen	µg/L	<0,60	-	24	24	260	500
Tetrachlooretheen	µg/L	<0,10	-	0,1	0,01	20	40
1,1-Dichloorethaan	µg/L	<0,60	-	7	7	450	900
1,2-Dichloorethaan	µg/L	<0,60	-	7	7	200	400
1,1,1-Trichloorethaan	µg/L	<0,10	-	0,1	0,01	150	300
1,1,2-Trichloorethaan	µg/L	<0,10	-	0,1	0,01	65	130
cis 1,2-Dichlooretheen	µg/L	<0,10	-				
trans 1,2-Dichlooretheen	µg/L	<0,10	-				
CKW (som)	µg/L	<3,2	-				
Tribroommethaan	µg/L	<2,0	-				630
Vinylchloride	µg/L	<0,10	-	0,2	0,01	2,5	5
1,1-Dichlooretheen	µg/L	<0,10	-	0,1	0,01	5	10
1,2-Dichloorethenen (Som) factor 0,7	µg/L	0,14	-	0,1	0,01	10	20
1,1-Dichloorpropaan	µg/L	<0,25	-				
1,2-Dichloorpropaan	µg/L	<0,25	-				
1,3-Dichloorpropaan	µg/L	<0,25	-				
Dichloorpropanen som factor 0.7	µg/L	0,52	-	0,75	0,8	40	80
Minerale olie							
Minerale olie (C10-C12)	µg/L	<8,0	-				
Minerale olie (C12-C16)	µg/L	<15	-				
Minerale olie (C16-C21)	µg/L	<16	-				
Minerale olie (C21-C30)	µg/L	<31	-				
Minerale olie (C30-C35)	µg/L	<15	-				
Minerale olie (C35-C40)	µg/L	<15	-				
Minerale olie totaal (C10-C40)	µg/L	<100	-	100	50	330	600

Legenda

Nr. Monsteromsch Analytico-nr
 5 08-4.0-1 7083928

< streefwaarde/aw2000 of RG -
 > streefwaarde/aw2000 *
 > Tussenwaarde (T) **
 > Interventiewaarde (I) ***
 Niet getoetst
 Rapportagegrens RG

Deze toetsing is met de grootste zorg samengesteld,
 Eurofins Analytico B.V. is echter niet verantwoordelijk voor de uitkomst van deze toetsing.
 Mocht u een probleem in deze toetsing signaleren, dan verzoeken
 wij u vriendelijk dit door te geven aan pais.helpdesk@analytico.com

Toetsing: S en I 2012 incl Barium

Projectnummer B02012000354
 Projectnaam VBO Klaver 8
 Ordernummer
 Datum monsternamen 29-08-2012
 Monsternemer
 Certificaatnummer 2012148792
 Startdatum 30-08-2012
 Rapportagedatum 04-09-2012

Analyse	Eenheid	6		RG	S	T	I
Metalen							
Barium (Ba)	µg/L	<45	-	50	50	340	630
Cadmium (Cd)	µg/L	<0,80	-	0,8	0,4	3,2	6
Kobalt (Co)	µg/L	<5,0	-	20	20	60	100
Koper (Cu)	µg/L	<15	-	15	15	45	75
Kwik (Hg)	µg/L	<0,050	-	0,05	0,05	0,17	0,3
Molybdeen (Mo)	µg/L	<3,6	-	5	5	150	300
Nikkel (Ni)	µg/L	<15	-	15	15	45	75
Lood (Pb)	µg/L	<15	-	15	15	45	75
Zink (Zn)	µg/L	<60	-	65	65	430	800
Vluchtige Aromatische Koolwaterstoffen							
Benzeen	µg/L	<0,20	-	0,2	0,2	15	30
Tolueen	µg/L	<0,30	-	7	7	500	1000
Ethylbenzeen	µg/L	<0,30	-	4	4	77	150
o-Xyleen	µg/L	<0,10	-				
m,p-Xyleen	µg/L	<0,20	-				
Xylenen (som) factor 0,7	µg/L	0,21	-	0,3	0,2	35	70
BTEX (som)	µg/L	<1,1	-				
Naftaleen	µg/L	<0,050	-	0,05	0,01	35	70
Styreen	µg/L	<0,30	-	6	6	150	300
Vluchtige organische halogeenkoolwaterstoffen							
Dichloormethaan	µg/L	<0,20	-	0,2	0,01	500	1000
Trichloormethaan	µg/L	<0,60	-	6	6	200	400
Tetrachloormethaan	µg/L	<0,10	-	0,1	0,01	5	10
Trichlooretheen	µg/L	<0,60	-	24	24	260	500
Tetrachlooretheen	µg/L	<0,10	-	0,1	0,01	20	40
1,1-Dichloorethaan	µg/L	<0,60	-	7	7	450	900
1,2-Dichloorethaan	µg/L	<0,60	-	7	7	200	400
1,1,1-Trichloorethaan	µg/L	<0,10	-	0,1	0,01	150	300
1,1,2-Trichloorethaan	µg/L	<0,10	-	0,1	0,01	65	130
cis 1,2-Dichlooretheen	µg/L	<0,10	-				
trans 1,2-Dichlooretheen	µg/L	<0,10	-				
CKW (som)	µg/L	<3,2	-				
Tribroommethaan	µg/L	<2,0	-				630
Vinylchloride	µg/L	<0,10	-	0,2	0,01	2,5	5
1,1-Dichlooretheen	µg/L	<0,10	-	0,1	0,01	5	10
1,2-Dichloorethenen (Som) factor 0,7	µg/L	0,14	-	0,1	0,01	10	20
1,1-Dichloorpropaan	µg/L	<0,25	-				
1,2-Dichloorpropaan	µg/L	<0,25	-				
1,3-Dichloorpropaan	µg/L	<0,25	-				
Dichloorpropanen som factor 0.7	µg/L	0,52	-	0,75	0,8	40	80
Minerale olie							
Minerale olie (C10-C12)	µg/L	<8,0	-				
Minerale olie (C12-C16)	µg/L	<15	-				
Minerale olie (C16-C21)	µg/L	<16	-				
Minerale olie (C21-C30)	µg/L	<31	-				
Minerale olie (C30-C35)	µg/L	<15	-				
Minerale olie (C35-C40)	µg/L	<15	-				
Minerale olie totaal (C10-C40)	µg/L	<100	-	100	50	330	600

Legenda

Nr. Monsteromsch Analytico-nr
 6 09-4.0-1 7083929

< streefwaarde/aw2000 of RG -
 > streefwaarde/aw2000 *
 > Tussenwaarde (T) **
 > Interventiewaarde (I) ***
 Niet getoetst
 Rapportagegrens RG

Deze toetsing is met de grootste zorg samengesteld,
 Eurofins Analytico B.V. is echter niet verantwoordelijk voor de uitkomst van deze toetsing.
 Mocht u een probleem in deze toetsing signaleren, dan verzoeken
 wij u vriendelijk dit door te geven aan pais.helpdesk@analytico.com

Toetsing: S en I 2012 incl Barium

Projectnummer B02012000354
 Projectnaam VBO Klaver 8
 Ordernummer
 Datum monsternamen 05-02-2013
 Monsternemer
 Certificaatnummer 2013013853
 Startdatum 05-02-2013
 Rapportagedatum 08-02-2013

Analyse	Eenheid	1	RG	S	T	I	
Metalen							
Barium (Ba)	µg/L	<45	-	50	50	340	630
Cadmium (Cd)	µg/L	<0,80	-	0,8	0,4	3,2	6
Kobalt (Co)	µg/L	<5,0	-	20	20	60	100
Koper (Cu)	µg/L	15	-	15	15	45	75
Kwik (Hg)	µg/L	<0,050	-	0,05	0,05	0,17	0,3
Molybdeen (Mo)	µg/L	<3,6	-	5	5	150	300
Nikkel (Ni)	µg/L	<15	-	15	15	45	75
Lood (Pb)	µg/L	<15	-	15	15	45	75
Zink (Zn)	µg/L	<60	-	65	65	430	800
Vluchtige Aromatische Koolwaterstoffen							
Benzeen	µg/L	<0,20	-	0,2	0,2	15	30
Tolueen	µg/L	<0,30	-	7	7	500	1000
Ethylbenzeen	µg/L	<0,30	-	4	4	77	150
o-Xyleen	µg/L	<0,10	-				
m,p-Xyleen	µg/L	<0,20	-				
Xylenen (som) factor 0,7	µg/L	0,21	-	0,3	0,2	35	70
BTEX (som)	µg/L	<1,1	-				
Naftaleen	µg/L	<0,050	-	0,05	0,01	35	70
Styreen	µg/L	<0,30	-	6	6	150	300
Vluchtige organische halogeenkoolwaterstoffen							
Dichloormethaan	µg/L	<0,20	-	0,2	0,01	500	1000
Trichloormethaan	µg/L	<0,60	-	6	6	200	400
Tetrachloormethaan	µg/L	<0,10	-	0,1	0,01	5	10
Trichlooretheen	µg/L	<0,60	-	24	24	260	500
Tetrachlooretheen	µg/L	<0,10	-	0,1	0,01	20	40
1,1-Dichloorethaan	µg/L	<0,60	-	7	7	450	900
1,2-Dichloorethaan	µg/L	<0,60	-	7	7	200	400
1,1,1-Trichloorethaan	µg/L	<0,10	-	0,1	0,01	150	300
1,1,2-Trichloorethaan	µg/L	<0,10	-	0,1	0,01	65	130
cis 1,2-Dichlooretheen	µg/L	<0,10	-				
trans 1,2-Dichlooretheen	µg/L	<0,10	-				
CKW (som)	µg/L	<3,2	-				
Tribroommethaan	µg/L	<2,0	-				630
Vinylchloride	µg/L	<0,10	-	0,2	0,01	2,5	5
1,1-Dichlooretheen	µg/L	<0,10	-	0,1	0,01	5	10
1,2-Dichloorethenen (Som) factor 0,7	µg/L	0,14	-	0,1	0,01	10	20
1,1-Dichloorpropaan	µg/L	<0,25	-				
1,2-Dichloorpropaan	µg/L	<0,25	-				
1,3-Dichloorpropaan	µg/L	<0,25	-				
Dichloorpropanen som factor 0.7	µg/L	0,52	-	0,75	0,8	40	80
Minerale olie							
Minerale olie (C10-C12)	µg/L	<8,0	-				
Minerale olie (C12-C16)	µg/L	<15	-				
Minerale olie (C16-C21)	µg/L	<16	-				
Minerale olie (C21-C30)	µg/L	<31	-				
Minerale olie (C30-C35)	µg/L	<15	-				
Minerale olie (C35-C40)	µg/L	<15	-				
Minerale olie totaal (C10-C40)	µg/L	<100	-	100	50	330	600

Legenda

Nr. Monsteromsch Analytico-nr
 1 10-4.0-1 7378656

< streefwaarde/aw2000 of RG -
 > streefwaarde/aw2000 *
 > Tussenwaarde (T) **
 > Interventiewaarde (I) ***
 Niet getoetst
 Rapportagegrens RG

Deze toetsing is met de grootste zorg samengesteld,
 Eurofins Analytico B.V. is echter niet verantwoordelijk voor de uitkomst van deze toetsing.
 Mocht u een probleem in deze toetsing signaleren, dan verzoeken
 wij u vriendelijk dit door te geven aan pais.helpdesk@analytico.com

Toetsing: S en I 2012 incl Barium

Projectnummer B02012000354
 Projectnaam VBO Klaver 8
 Ordernummer
 Datum monsternamen 05-02-2013
 Monsternemer
 Certificaatnummer 2013013853
 Startdatum 05-02-2013
 Rapportagedatum 08-02-2013

Analyse	Eenheid	2	RG	S	T	I	
Metalen							
Barium (Ba)	µg/L	<45	-	50	50	340	630
Cadmium (Cd)	µg/L	<0,80	-	0,8	0,4	3,2	6
Kobalt (Co)	µg/L	<5,0	-	20	20	60	100
Koper (Cu)	µg/L	<15	-	15	15	45	75
Kwik (Hg)	µg/L	<0,050	-	0,05	0,05	0,17	0,3
Molybdeen (Mo)	µg/L	<3,6	-	5	5	150	300
Nikkel (Ni)	µg/L	<15	-	15	15	45	75
Lood (Pb)	µg/L	<15	-	15	15	45	75
Zink (Zn)	µg/L	<60	-	65	65	430	800
Vluchtige Aromatische Koolwaterstoffen							
Benzeen	µg/L	<0,20	-	0,2	0,2	15	30
Tolueen	µg/L	<0,30	-	7	7	500	1000
Ethylbenzeen	µg/L	<0,30	-	4	4	77	150
o-Xyleen	µg/L	<0,10	-				
m,p-Xyleen	µg/L	<0,20	-				
Xylenen (som) factor 0,7	µg/L	0,21	-	0,3	0,2	35	70
BTEX (som)	µg/L	<1,1	-				
Naftaleen	µg/L	<0,050	-	0,05	0,01	35	70
Styreen	µg/L	<0,30	-	6	6	150	300
Vluchtige organische halogeenkoolwaterstoffen							
Dichloormethaan	µg/L	<0,20	-	0,2	0,01	500	1000
Trichloormethaan	µg/L	<0,60	-	6	6	200	400
Tetrachloormethaan	µg/L	<0,10	-	0,1	0,01	5	10
Trichlooretheen	µg/L	<0,60	-	24	24	260	500
Tetrachlooretheen	µg/L	<0,10	-	0,1	0,01	20	40
1,1-Dichloorethaan	µg/L	<0,60	-	7	7	450	900
1,2-Dichloorethaan	µg/L	<0,60	-	7	7	200	400
1,1,1-Trichloorethaan	µg/L	<0,10	-	0,1	0,01	150	300
1,1,2-Trichloorethaan	µg/L	<0,10	-	0,1	0,01	65	130
cis 1,2-Dichlooretheen	µg/L	<0,10	-				
trans 1,2-Dichlooretheen	µg/L	<0,10	-				
CKW (som)	µg/L	<3,2	-				
Tribroommethaan	µg/L	<2,0	-				630
Vinylchloride	µg/L	<0,10	-	0,2	0,01	2,5	5
1,1-Dichlooretheen	µg/L	<0,10	-	0,1	0,01	5	10
1,2-Dichloorethenen (Som) factor 0,7	µg/L	0,14	-	0,1	0,01	10	20
1,1-Dichloorpropaan	µg/L	<0,25	-				
1,2-Dichloorpropaan	µg/L	<0,25	-				
1,3-Dichloorpropaan	µg/L	<0,25	-				
Dichloorpropanen som factor 0.7	µg/L	0,52	-	0,75	0,8	40	80
Minerale olie							
Minerale olie (C10-C12)	µg/L	<8,0	-				
Minerale olie (C12-C16)	µg/L	<15	-				
Minerale olie (C16-C21)	µg/L	<16	-				
Minerale olie (C21-C30)	µg/L	<31	-				
Minerale olie (C30-C35)	µg/L	<15	-				
Minerale olie (C35-C40)	µg/L	<15	-				
Minerale olie totaal (C10-C40)	µg/L	<100	-	100	50	330	600

Legenda

Nr. Monsteromsch Analytico-nr
 2 11-1-1 7378657

< streefwaarde/aw2000 of RG -
 > streefwaarde/aw2000 *
 > Tussenwaarde (T) **
 > Interventiewaarde (I) ***
 Niet getoetst
 Rapportagegrens RG

Deze toetsing is met de grootste zorg samengesteld,
 Eurofins Analytico B.V. is echter niet verantwoordelijk voor de uitkomst van deze toetsing.
 Mocht u een probleem in deze toetsing signaleren, dan verzoeken
 wij u vriendelijk dit door te geven aan pais.helpdesk@analytico.com

Toetsing: S en I 2012 incl Barium

Projectnummer B02012000354
 Projectnaam VBO Klaver 8
 Ordernummer
 Datum monsternamen 05-02-2013
 Monsternemer
 Certificaatnummer 2013013853
 Startdatum 05-02-2013
 Rapportagedatum 08-02-2013

Analyse	Eenheid	3		RG	S	T	I
Metalen							
Barium (Ba)	µg/L	<45	-	50	50	340	630
Cadmium (Cd)	µg/L	<0,80	-	0,8	0,4	3,2	6
Kobalt (Co)	µg/L	<5,0	-	20	20	60	100
Koper (Cu)	µg/L	49	**	15	15	45	75
Kwik (Hg)	µg/L	<0,050	-	0,05	0,05	0,17	0,3
Molybdeen (Mo)	µg/L	<3,6	-	5	5	150	300
Nikkel (Ni)	µg/L	<15	-	15	15	45	75
Lood (Pb)	µg/L	<15	-	15	15	45	75
Zink (Zn)	µg/L	<60	-	65	65	430	800
Vluchtige Aromatische Koolwaterstoffen							
Benzeen	µg/L	<0,20	-	0,2	0,2	15	30
Tolueen	µg/L	<0,30	-	7	7	500	1000
Ethylbenzeen	µg/L	<0,30	-	4	4	77	150
o-Xyleen	µg/L	<0,10	-				
m,p-Xyleen	µg/L	<0,20	-				
Xylenen (som) factor 0,7	µg/L	0,21	-	0,3	0,2	35	70
BTEX (som)	µg/L	<1,1	-				
Naftaleen	µg/L	<0,050	-	0,05	0,01	35	70
Styreen	µg/L	<0,30	-	6	6	150	300
Vluchtige organische halogeenkoolwaterstoffen							
Dichloormethaan	µg/L	<0,20	-	0,2	0,01	500	1000
Trichloormethaan	µg/L	<0,60	-	6	6	200	400
Tetrachloormethaan	µg/L	<0,10	-	0,1	0,01	5	10
Trichlooretheen	µg/L	<0,60	-	24	24	260	500
Tetrachlooretheen	µg/L	<0,10	-	0,1	0,01	20	40
1,1-Dichloorethaan	µg/L	<0,60	-	7	7	450	900
1,2-Dichloorethaan	µg/L	<0,60	-	7	7	200	400
1,1,1-Trichloorethaan	µg/L	<0,10	-	0,1	0,01	150	300
1,1,2-Trichloorethaan	µg/L	<0,10	-	0,1	0,01	65	130
cis 1,2-Dichlooretheen	µg/L	<0,10	-				
trans 1,2-Dichlooretheen	µg/L	<0,10	-				
CKW (som)	µg/L	<3,2	-				
Tribroommethaan	µg/L	<2,0	-				630
Vinylchloride	µg/L	<0,10	-	0,2	0,01	2,5	5
1,1-Dichlooretheen	µg/L	<0,10	-	0,1	0,01	5	10
1,2-Dichloorethenen (Som) factor 0,7	µg/L	0,14	-	0,1	0,01	10	20
1,1-Dichloorpropaan	µg/L	<0,25	-				
1,2-Dichloorpropaan	µg/L	<0,25	-				
1,3-Dichloorpropaan	µg/L	<0,25	-				
Dichloorpropanen som factor 0.7	µg/L	0,52	-	0,75	0,8	40	80
Minerale olie							
Minerale olie (C10-C12)	µg/L	<8,0	-				
Minerale olie (C12-C16)	µg/L	<15	-				
Minerale olie (C16-C21)	µg/L	<16	-				
Minerale olie (C21-C30)	µg/L	<31	-				
Minerale olie (C30-C35)	µg/L	<15	-				
Minerale olie (C35-C40)	µg/L	<15	-				
Minerale olie totaal (C10-C40)	µg/L	<100	-	100	50	330	600

Legenda

Nr. Monsteromsch Analytico-nr
 3 12-4.0-1 7378658

< streefwaarde/aw2000 of RG -
 > streefwaarde/aw2000 *
 > Tussenwaarde (T) **
 > Interventiewaarde (I) ***
 Niet getoetst
 Rapportagegrens RG

Deze toetsing is met de grootste zorg samengesteld,
 Eurofins Analytico B.V. is echter niet verantwoordelijk voor de uitkomst van deze toetsing.
 Mocht u een probleem in deze toetsing signaleren, dan verzoeken
 wij u vriendelijk dit door te geven aan pais.helpdesk@analytico.com

Toetsing: S en I 2012 incl Barium

Projectnummer B02012000354
 Projectnaam VBO Klaver 8
 Ordernummer
 Datum monsternamen 29-08-2012
 Monsternemer
 Certificaatnummer 2012148792
 Startdatum 30-08-2012
 Rapportagedatum 04-09-2012

Analyse	Eenheid	7	RG	S	T	I	
Metalen							
Barium (Ba)	µg/L	<45	-	50	50	340	630
Cadmium (Cd)	µg/L	<0,80	-	0,8	0,4	3,2	6
Kobalt (Co)	µg/L	<5,0	-	20	20	60	100
Koper (Cu)	µg/L	<15	-	15	15	45	75
Kwik (Hg)	µg/L	<0,050	-	0,05	0,05	0,17	0,3
Molybdeen (Mo)	µg/L	<3,6	-	5	5	150	300
Nikkel (Ni)	µg/L	<15	-	15	15	45	75
Lood (Pb)	µg/L	<15	-	15	15	45	75
Zink (Zn)	µg/L	<60	-	65	65	430	800
Vluchtige Aromatische Koolwaterstoffen							
Benzeen	µg/L	<0,20	-	0,2	0,2	15	30
Tolueen	µg/L	<0,30	-	7	7	500	1000
Ethylbenzeen	µg/L	<0,30	-	4	4	77	150
o-Xyleen	µg/L	<0,10	-				
m,p-Xyleen	µg/L	<0,20	-				
Xylenen (som) factor 0,7	µg/L	0,21	-	0,3	0,2	35	70
BTEX (som)	µg/L	<1,1	-				
Naftaleen	µg/L	<0,050	-	0,05	0,01	35	70
Styreen	µg/L	<0,30	-	6	6	150	300
Vluchtige organische halogeenkoolwaterstoffen							
Dichloormethaan	µg/L	<0,20	-	0,2	0,01	500	1000
Trichloormethaan	µg/L	<0,60	-	6	6	200	400
Tetrachloormethaan	µg/L	<0,10	-	0,1	0,01	5	10
Trichlooretheen	µg/L	<0,60	-	24	24	260	500
Tetrachlooretheen	µg/L	<0,10	-	0,1	0,01	20	40
1,1-Dichloorethaan	µg/L	<0,60	-	7	7	450	900
1,2-Dichloorethaan	µg/L	<0,60	-	7	7	200	400
1,1,1-Trichloorethaan	µg/L	<0,10	-	0,1	0,01	150	300
1,1,2-Trichloorethaan	µg/L	<0,10	-	0,1	0,01	65	130
cis 1,2-Dichlooretheen	µg/L	<0,10	-				
trans 1,2-Dichlooretheen	µg/L	<0,10	-				
CKW (som)	µg/L	<3,2	-				
Tribroommethaan	µg/L	<2,0	-				630
Vinylchloride	µg/L	<0,10	-	0,2	0,01	2,5	5
1,1-Dichlooretheen	µg/L	<0,10	-	0,1	0,01	5	10
1,2-Dichloorethenen (Som) factor 0,7	µg/L	0,14	-	0,1	0,01	10	20
1,1-Dichloorpropaan	µg/L	<0,25	-				
1,2-Dichloorpropaan	µg/L	<0,25	-				
1,3-Dichloorpropaan	µg/L	<0,25	-				
Dichloorpropanen som factor 0.7	µg/L	0,52	-	0,75	0,8	40	80
Minerale olie							
Minerale olie (C10-C12)	µg/L	<8,0	-				
Minerale olie (C12-C16)	µg/L	<15	-				
Minerale olie (C16-C21)	µg/L	<16	-				
Minerale olie (C21-C30)	µg/L	<31	-				
Minerale olie (C30-C35)	µg/L	<15	-				
Minerale olie (C35-C40)	µg/L	<15	-				
Minerale olie totaal (C10-C40)	µg/L	<100	-	100	50	330	600

Legenda

Nr. Monsteromsch Analytico-nr
 7 13-3.7-1 7083930

< streefwaarde/aw2000 of RG -
 > streefwaarde/aw2000 *
 > Tussenwaarde (T) **
 > Interventiewaarde (I) ***
 Niet getoetst
 Rapportagegrens RG

Deze toetsing is met de grootste zorg samengesteld,
 Eurofins Analytico B.V. is echter niet verantwoordelijk voor de uitkomst van deze toetsing.
 Mocht u een probleem in deze toetsing signaleren, dan verzoeken
 wij u vriendelijk dit door te geven aan pais.helpdesk@analytico.com

Toetsing: S en I 2012 incl Barium

Projectnummer B02012000354
 Projectnaam VBO Klaver 8
 Ordernummer
 Datum monsternamen 05-02-2013
 Monsternemer
 Certificaatnummer 2013013853
 Startdatum 05-02-2013
 Rapportagedatum 08-02-2013

Analyse	Eenheid	4		RG	S	T	I
Metalen							
Barium (Ba)	µg/L	240	*	50	50	340	630
Cadmium (Cd)	µg/L	<0,80	-	0,8	0,4	3,2	6
Kobalt (Co)	µg/L	<5,0	-	20	20	60	100
Koper (Cu)	µg/L	<15	-	15	15	45	75
Kwik (Hg)	µg/L	<0,050	-	0,05	0,05	0,17	0,3
Molybdeen (Mo)	µg/L	<3,6	-	5	5	150	300
Nikkel (Ni)	µg/L	<15	-	15	15	45	75
Lood (Pb)	µg/L	<15	-	15	15	45	75
Zink (Zn)	µg/L	<60	-	65	65	430	800
Vluchtige Aromatische Koolwaterstoffen							
Benzeen	µg/L	<0,20	-	0,2	0,2	15	30
Tolueen	µg/L	<0,30	-	7	7	500	1000
Ethylbenzeen	µg/L	<0,30	-	4	4	77	150
o-Xyleen	µg/L	<0,10	-				
m,p-Xyleen	µg/L	<0,20	-				
Xylenen (som) factor 0,7	µg/L	0,21	-	0,3	0,2	35	70
BTEX (som)	µg/L	<1,1	-				
Naftaleen	µg/L	<0,050	-	0,05	0,01	35	70
Styreen	µg/L	<0,30	-	6	6	150	300
Vluchtige organische halogeenkoolwaterstoffen							
Dichloormethaan	µg/L	<0,20	-	0,2	0,01	500	1000
Trichloormethaan	µg/L	<0,60	-	6	6	200	400
Tetrachloormethaan	µg/L	<0,10	-	0,1	0,01	5	10
Trichlooretheen	µg/L	<0,60	-	24	24	260	500
Tetrachlooretheen	µg/L	<0,10	-	0,1	0,01	20	40
1,1-Dichloorethaan	µg/L	<0,60	-	7	7	450	900
1,2-Dichloorethaan	µg/L	<0,60	-	7	7	200	400
1,1,1-Trichloorethaan	µg/L	<0,10	-	0,1	0,01	150	300
1,1,2-Trichloorethaan	µg/L	<0,10	-	0,1	0,01	65	130
cis 1,2-Dichlooretheen	µg/L	<0,10	-				
trans 1,2-Dichlooretheen	µg/L	<0,10	-				
CKW (som)	µg/L	<3,2	-				
Tribroommethaan	µg/L	<2,0	-				630
Vinylchloride	µg/L	<0,10	-	0,2	0,01	2,5	5
1,1-Dichlooretheen	µg/L	<0,10	-	0,1	0,01	5	10
1,2-Dichloorethenen (Som) factor 0,7	µg/L	0,14	-	0,1	0,01	10	20
1,1-Dichloorpropaan	µg/L	<0,25	-				
1,2-Dichloorpropaan	µg/L	<0,25	-				
1,3-Dichloorpropaan	µg/L	<0,25	-				
Dichloorpropanen som factor 0.7	µg/L	0,52	-	0,75	0,8	40	80
Minerale olie							
Minerale olie (C10-C12)	µg/L	<8,0	-				
Minerale olie (C12-C16)	µg/L	<15	-				
Minerale olie (C16-C21)	µg/L	<16	-				
Minerale olie (C21-C30)	µg/L	<31	-				
Minerale olie (C30-C35)	µg/L	<15	-				
Minerale olie (C35-C40)	µg/L	<15	-				
Minerale olie totaal (C10-C40)	µg/L	<100	-	100	50	330	600

Legenda

Nr. Monsteromsch Analytico-nr
 4 14-1-1 7378659

< streefwaarde/aw2000 of RG -
 > streefwaarde/aw2000 *
 > Tussenwaarde (T) **
 > Interventiewaarde (I) ***
 Niet getoetst
 Rapportagegrens RG

Deze toetsing is met de grootste zorg samengesteld,
 Eurofins Analytico B.V. is echter niet verantwoordelijk voor de uitkomst van deze toetsing.
 Mocht u een probleem in deze toetsing signaleren, dan verzoeken
 wij u vriendelijk dit door te geven aan pais.helpdesk@analytico.com

Toetsing: S en I 2012 incl Barium

Projectnummer B02012000354
 Projectnaam VBO Klaver 8
 Ordernummer
 Datum monsternamen 05-02-2013
 Monsternemer
 Certificaatnummer 2013013853
 Startdatum 05-02-2013
 Rapportagedatum 08-02-2013

Analyse	Eenheid	5		RG	S	T	I
Metalen							
Barium (Ba)	µg/L	78	*	50	50	340	630
Cadmium (Cd)	µg/L	<0,80	-	0,8	0,4	3,2	6
Kobalt (Co)	µg/L	7,7	-	20	20	60	100
Koper (Cu)	µg/L	<15	-	15	15	45	75
Kwik (Hg)	µg/L	<0,050	-	0,05	0,05	0,17	0,3
Molybdeen (Mo)	µg/L	<3,6	-	5	5	150	300
Nikkel (Ni)	µg/L	<15	-	15	15	45	75
Lood (Pb)	µg/L	<15	-	15	15	45	75
Zink (Zn)	µg/L	65	-	65	65	430	800
Vluchtige Aromatische Koolwaterstoffen							
Benzeen	µg/L	<0,20	-	0,2	0,2	15	30
Tolueen	µg/L	<0,30	-	7	7	500	1000
Ethylbenzeen	µg/L	<0,30	-	4	4	77	150
o-Xyleen	µg/L	<0,10	-				
m,p-Xyleen	µg/L	<0,20	-				
Xylenen (som) factor 0,7	µg/L	0,21	-	0,3	0,2	35	70
BTEX (som)	µg/L	<1,1	-				
Naftaleen	µg/L	<0,050	-	0,05	0,01	35	70
Styreen	µg/L	<0,30	-	6	6	150	300
Vluchtige organische halogeenkoolwaterstoffen							
Dichloormethaan	µg/L	<0,20	-	0,2	0,01	500	1000
Trichloormethaan	µg/L	<0,60	-	6	6	200	400
Tetrachloormethaan	µg/L	<0,10	-	0,1	0,01	5	10
Trichlooretheen	µg/L	<0,60	-	24	24	260	500
Tetrachlooretheen	µg/L	<0,10	-	0,1	0,01	20	40
1,1-Dichloorethaan	µg/L	<0,60	-	7	7	450	900
1,2-Dichloorethaan	µg/L	<0,60	-	7	7	200	400
1,1,1-Trichloorethaan	µg/L	<0,10	-	0,1	0,01	150	300
1,1,2-Trichloorethaan	µg/L	<0,10	-	0,1	0,01	65	130
cis 1,2-Dichlooretheen	µg/L	<0,10	-				
trans 1,2-Dichlooretheen	µg/L	<0,10	-				
CKW (som)	µg/L	<3,2	-				
Tribroommethaan	µg/L	<2,0	-				630
Vinylchloride	µg/L	<0,10	-	0,2	0,01	2,5	5
1,1-Dichlooretheen	µg/L	<0,10	-	0,1	0,01	5	10
1,2-Dichloorethenen (Som) factor 0,7	µg/L	0,14	-	0,1	0,01	10	20
1,1-Dichloorpropaan	µg/L	<0,25	-				
1,2-Dichloorpropaan	µg/L	<0,25	-				
1,3-Dichloorpropaan	µg/L	<0,25	-				
Dichloorpropanen som factor 0.7	µg/L	0,52	-	0,75	0,8	40	80
Minerale olie							
Minerale olie (C10-C12)	µg/L	<8,0	-				
Minerale olie (C12-C16)	µg/L	<15	-				
Minerale olie (C16-C21)	µg/L	18	-				
Minerale olie (C21-C30)	µg/L	<31	-				
Minerale olie (C30-C35)	µg/L	<15	-				
Minerale olie (C35-C40)	µg/L	<15	-				
Minerale olie totaal (C10-C40)	µg/L	<100	-	100	50	330	600

Legenda

Nr. Monsteromsch Analytico-nr
 5 15-1-1 7378660

< streefwaarde/aw2000 of RG -
 > streefwaarde/aw2000 *
 > Tussenwaarde (T) **
 > Interventiewaarde (I) ***
 Niet getoetst
 Rapportagegrens RG

Deze toetsing is met de grootste zorg samengesteld,
 Eurofins Analytico B.V. is echter niet verantwoordelijk voor de uitkomst van deze toetsing.
 Mocht u een probleem in deze toetsing signaleren, dan verzoeken
 wij u vriendelijk dit door te geven aan pais.helpdesk@analytico.com

Toetsing: S en I 2012 incl Barium

Projectnummer B02012000354
 Projectnaam VBO Klaver 8
 Ordernummer
 Datum monsternamen 31-01-2013
 Monsternemer
 Certificaatnummer 2013011999
 Startdatum 01-02-2013
 Rapportagedatum 06-02-2013

Analyse	Eenheid	1	RG	S	T	I	
Metalen							
Barium (Ba)	µg/L	<45	-	50	50	340	630
Cadmium (Cd)	µg/L	<0,80	-	0,8	0,4	3,2	6
Kobalt (Co)	µg/L	<5,0	-	20	20	60	100
Koper (Cu)	µg/L	<15	-	15	15	45	75
Kwik (Hg)	µg/L	0,055	*	0,05	0,05	0,17	0,3
Molybdeen (Mo)	µg/L	<3,6	-	5	5	150	300
Nikkel (Ni)	µg/L	<15	-	15	15	45	75
Lood (Pb)	µg/L	<15	-	15	15	45	75
Zink (Zn)	µg/L	<60	-	65	65	430	800
Vluchtige Aromatische Koolwaterstoffen							
Benzeen	µg/L	<0,20	-	0,2	0,2	15	30
Tolueen	µg/L	<0,30	-	7	7	500	1000
Ethylbenzeen	µg/L	<0,30	-	4	4	77	150
o-Xyleen	µg/L	<0,10	-				
m,p-Xyleen	µg/L	<0,20	-				
Xylenen (som) factor 0,7	µg/L	0,21	-	0,3	0,2	35	70
BTEX (som)	µg/L	<1,1	-				
Naftaleen	µg/L	<0,050	-	0,05	0,01	35	70
Styreen	µg/L	<0,30	-	6	6	150	300
Vluchtige organische halogeenkoolwaterstoffen							
Dichloormethaan	µg/L	<0,20	-	0,2	0,01	500	1000
Trichloormethaan	µg/L	<0,60	-	6	6	200	400
Tetrachloormethaan	µg/L	<0,10	-	0,1	0,01	5	10
Trichlooretheen	µg/L	<0,60	-	24	24	260	500
Tetrachlooretheen	µg/L	<0,10	-	0,1	0,01	20	40
1,1-Dichloorethaan	µg/L	<0,60	-	7	7	450	900
1,2-Dichloorethaan	µg/L	<0,60	-	7	7	200	400
1,1,1-Trichloorethaan	µg/L	<0,10	-	0,1	0,01	150	300
1,1,2-Trichloorethaan	µg/L	<0,10	-	0,1	0,01	65	130
cis 1,2-Dichlooretheen	µg/L	<0,10	-				
trans 1,2-Dichlooretheen	µg/L	<0,10	-				
CKW (som)	µg/L	<3,2	-				
Tribroommethaan	µg/L	<2,0	-				630
Vinylchloride	µg/L	<0,10	-	0,2	0,01	2,5	5
1,1-Dichlooretheen	µg/L	<0,10	-	0,1	0,01	5	10
1,2-Dichloorethenen (Som) factor 0,7	µg/L	0,14	-	0,1	0,01	10	20
1,1-Dichloorpropaan	µg/L	<0,25	-				
1,2-Dichloorpropaan	µg/L	<0,25	-				
1,3-Dichloorpropaan	µg/L	<0,25	-				
Dichloorpropanen som factor 0.7	µg/L	0,52	-	0,75	0,8	40	80
Minerale olie							
Minerale olie (C10-C12)	µg/L	<8,0	-				
Minerale olie (C12-C16)	µg/L	<15	-				
Minerale olie (C16-C21)	µg/L	<16	-				
Minerale olie (C21-C30)	µg/L	<31	-				
Minerale olie (C30-C35)	µg/L	<15	-				
Minerale olie (C35-C40)	µg/L	<15	-				
Minerale olie totaal (C10-C40)	µg/L	<100	-	100	50	330	600

Legenda

Nr. Monsteromsch Analytico-nr
 1 16-1-1 7372081

< streefwaarde/aw2000 of RG -
 > streefwaarde/aw2000 *
 > Tussenwaarde (T) **
 > Interventiewaarde (I) ***
 Niet getoetst
 Rapportagegrens RG

Deze toetsing is met de grootste zorg samengesteld,
 Eurofins Analytico B.V. is echter niet verantwoordelijk voor de uitkomst van deze toetsing.
 Mocht u een probleem in deze toetsing signaleren, dan verzoeken
 wij u vriendelijk dit door te geven aan pais.helpdesk@analytico.com

Toetsing: S en I 2012 incl Barium

Projectnummer B02012000354
 Projectnaam VBO Klaver 8
 Ordernummer
 Datum monsternamen 31-01-2013
 Monsternemer
 Certificaatnummer 2013011999
 Startdatum 01-02-2013
 Rapportagedatum 06-02-2013

Analyse	Eenheid	2		RG	S	T	I
Metalen							
Barium (Ba)	µg/L	91	*	50	50	340	630
Cadmium (Cd)	µg/L	<0,80	-	0,8	0,4	3,2	6
Kobalt (Co)	µg/L	<5,0	-	20	20	60	100
Koper (Cu)	µg/L	<15	-	15	15	45	75
Kwik (Hg)	µg/L	<0,050	-	0,05	0,05	0,17	0,3
Molybdeen (Mo)	µg/L	<3,6	-	5	5	150	300
Nikkel (Ni)	µg/L	<15	-	15	15	45	75
Lood (Pb)	µg/L	<15	-	15	15	45	75
Zink (Zn)	µg/L	<60	-	65	65	430	800
Vluchtige Aromatische Koolwaterstoffen							
Benzeen	µg/L	<0,20	-	0,2	0,2	15	30
Tolueen	µg/L	<0,30	-	7	7	500	1000
Ethylbenzeen	µg/L	<0,30	-	4	4	77	150
o-Xyleen	µg/L	<0,10	-				
m,p-Xyleen	µg/L	<0,20	-				
Xylenen (som) factor 0,7	µg/L	0,21	-	0,3	0,2	35	70
BTEX (som)	µg/L	<1,1	-				
Naftaleen	µg/L	<0,050	-	0,05	0,01	35	70
Styreen	µg/L	<0,30	-	6	6	150	300
Vluchtige organische halogeenkoolwaterstoffen							
Dichloormethaan	µg/L	<0,20	-	0,2	0,01	500	1000
Trichloormethaan	µg/L	<0,60	-	6	6	200	400
Tetrachloormethaan	µg/L	<0,10	-	0,1	0,01	5	10
Trichlooretheen	µg/L	<0,60	-	24	24	260	500
Tetrachlooretheen	µg/L	<0,10	-	0,1	0,01	20	40
1,1-Dichloorethaan	µg/L	<0,60	-	7	7	450	900
1,2-Dichloorethaan	µg/L	<0,60	-	7	7	200	400
1,1,1-Trichloorethaan	µg/L	<0,10	-	0,1	0,01	150	300
1,1,2-Trichloorethaan	µg/L	<0,10	-	0,1	0,01	65	130
cis 1,2-Dichlooretheen	µg/L	<0,10	-				
trans 1,2-Dichlooretheen	µg/L	<0,10	-				
CKW (som)	µg/L	<3,2	-				
Tribroommethaan	µg/L	<2,0	-				630
Vinylchloride	µg/L	<0,10	-	0,2	0,01	2,5	5
1,1-Dichlooretheen	µg/L	<0,10	-	0,1	0,01	5	10
1,2-Dichloorethenen (Som) factor 0,7	µg/L	0,14	-	0,1	0,01	10	20
1,1-Dichloorpropaan	µg/L	<0,25	-				
1,2-Dichloorpropaan	µg/L	<0,25	-				
1,3-Dichloorpropaan	µg/L	<0,25	-				
Dichloorpropanen som factor 0.7	µg/L	0,52	-	0,75	0,8	40	80
Minerale olie							
Minerale olie (C10-C12)	µg/L	<8,0	-				
Minerale olie (C12-C16)	µg/L	<15	-				
Minerale olie (C16-C21)	µg/L	<16	-				
Minerale olie (C21-C30)	µg/L	<31	-				
Minerale olie (C30-C35)	µg/L	<15	-				
Minerale olie (C35-C40)	µg/L	<15	-				
Minerale olie totaal (C10-C40)	µg/L	<100	-	100	50	330	600

Legenda

Nr. Monsteromsch Analytico-nr
 2 17-1-1 7372082

< streefwaarde/aw2000 of RG -
 > streefwaarde/aw2000 *
 > Tussenwaarde (T) **
 > Interventiewaarde (I) ***
 Niet getoetst
 Rapportagegrens RG

Deze toetsing is met de grootste zorg samengesteld,
 Eurofins Analytico B.V. is echter niet verantwoordelijk voor de uitkomst van deze toetsing.
 Mocht u een probleem in deze toetsing signaleren, dan verzoeken
 wij u vriendelijk dit door te geven aan pais.helpdesk@analytico.com

Toetsing: S en I 2012 incl Barium

Projectnummer B02012000354
 Projectnaam VBO Klaver 8
 Ordernummer
 Datum monsternamen 31-01-2013
 Monsternemer
 Certificaatnummer 2013011999
 Startdatum 01-02-2013
 Rapportagedatum 06-02-2013

Analyse	Eenheid	3		RG	S	T	I
Metalen							
Barium (Ba)	µg/L	76	*	50	50	340	630
Cadmium (Cd)	µg/L	<0,80	-	0,8	0,4	3,2	6
Kobalt (Co)	µg/L	<5,0	-	20	20	60	100
Koper (Cu)	µg/L	<15	-	15	15	45	75
Kwik (Hg)	µg/L	<0,050	-	0,05	0,05	0,17	0,3
Molybdeen (Mo)	µg/L	<3,6	-	5	5	150	300
Nikkel (Ni)	µg/L	<15	-	15	15	45	75
Lood (Pb)	µg/L	16	*	15	15	45	75
Zink (Zn)	µg/L	<60	-	65	65	430	800
Vluchtige Aromatische Koolwaterstoffen							
Benzeen	µg/L	<0,20	-	0,2	0,2	15	30
Tolueen	µg/L	<0,30	-	7	7	500	1000
Ethylbenzeen	µg/L	<0,30	-	4	4	77	150
o-Xyleen	µg/L	<0,10	-				
m,p-Xyleen	µg/L	<0,20	-				
Xylenen (som) factor 0,7	µg/L	0,21	-	0,3	0,2	35	70
BTEX (som)	µg/L	<1,1	-				
Naftaleen	µg/L	<0,050	-	0,05	0,01	35	70
Styreen	µg/L	<0,30	-	6	6	150	300
Vluchtige organische halogeenkoolwaterstoffen							
Dichloormethaan	µg/L	<0,20	-	0,2	0,01	500	1000
Trichloormethaan	µg/L	<0,60	-	6	6	200	400
Tetrachloormethaan	µg/L	<0,10	-	0,1	0,01	5	10
Trichlooretheen	µg/L	<0,60	-	24	24	260	500
Tetrachlooretheen	µg/L	<0,10	-	0,1	0,01	20	40
1,1-Dichloorethaan	µg/L	<0,60	-	7	7	450	900
1,2-Dichloorethaan	µg/L	<0,60	-	7	7	200	400
1,1,1-Trichloorethaan	µg/L	<0,10	-	0,1	0,01	150	300
1,1,2-Trichloorethaan	µg/L	<0,10	-	0,1	0,01	65	130
cis 1,2-Dichlooretheen	µg/L	<0,10	-				
trans 1,2-Dichlooretheen	µg/L	<0,10	-				
CKW (som)	µg/L	<3,2	-				
Tribroommethaan	µg/L	<2,0	-				630
Vinylchloride	µg/L	<0,10	-	0,2	0,01	2,5	5
1,1-Dichlooretheen	µg/L	<0,10	-	0,1	0,01	5	10
1,2-Dichloorethenen (Som) factor 0,7	µg/L	0,14	-	0,1	0,01	10	20
1,1-Dichloorpropaan	µg/L	<0,25	-				
1,2-Dichloorpropaan	µg/L	<0,25	-				
1,3-Dichloorpropaan	µg/L	<0,25	-				
Dichloorpropanen som factor 0.7	µg/L	0,52	-	0,75	0,8	40	80
Minerale olie							
Minerale olie (C10-C12)	µg/L	<8,0	-				
Minerale olie (C12-C16)	µg/L	<15	-				
Minerale olie (C16-C21)	µg/L	<16	-				
Minerale olie (C21-C30)	µg/L	<31	-				
Minerale olie (C30-C35)	µg/L	<15	-				
Minerale olie (C35-C40)	µg/L	<15	-				
Minerale olie totaal (C10-C40)	µg/L	<100	-	100	50	330	600

Legenda

Nr. Monsteromsch Analytico-nr
 3 18-1-1 7372083

< streefwaarde/aw2000 of RG -
 > streefwaarde/aw2000 *
 > Tussenwaarde (T) **
 > Interventiewaarde (I) ***
 Niet getoetst
 Rapportagegrens RG

Deze toetsing is met de grootste zorg samengesteld,
 Eurofins Analytico B.V. is echter niet verantwoordelijk voor de uitkomst van deze toetsing.
 Mocht u een probleem in deze toetsing signaleren, dan verzoeken
 wij u vriendelijk dit door te geven aan pais.helpdesk@analytico.com

Toetsing: S en I 2012 incl Barium

Projectnummer B02012000354
 Projectnaam VBO Klaver 8
 Ordernummer
 Datum monsternamen 31-01-2013
 Monsternemer
 Certificaatnummer 2013011999
 Startdatum 01-02-2013
 Rapportagedatum 06-02-2013

Analyse	Eenheid	4		RG	S	T	I
Metalen							
Barium (Ba)	µg/L	54	*	50	50	340	630
Cadmium (Cd)	µg/L	<0,80	-	0,8	0,4	3,2	6
Kobalt (Co)	µg/L	<5,0	-	20	20	60	100
Koper (Cu)	µg/L	<15	-	15	15	45	75
Kwik (Hg)	µg/L	0,21	**	0,05	0,05	0,17	0,3
Molybdeen (Mo)	µg/L	<3,6	-	5	5	150	300
Nikkel (Ni)	µg/L	<15	-	15	15	45	75
Lood (Pb)	µg/L	<15	-	15	15	45	75
Zink (Zn)	µg/L	<60	-	65	65	430	800
Vluchtige Aromatische Koolwaterstoffen							
Benzeen	µg/L	<0,20	-	0,2	0,2	15	30
Tolueen	µg/L	<0,30	-	7	7	500	1000
Ethylbenzeen	µg/L	<0,30	-	4	4	77	150
o-Xyleen	µg/L	<0,10	-				
m,p-Xyleen	µg/L	<0,20	-				
Xylenen (som) factor 0,7	µg/L	0,21	-	0,3	0,2	35	70
BTEX (som)	µg/L	<1,1	-				
Naftaleen	µg/L	<0,050	-	0,05	0,01	35	70
Styreen	µg/L	<0,30	-	6	6	150	300
Vluchtige organische halogeenkoolwaterstoffen							
Dichloormethaan	µg/L	<0,20	-	0,2	0,01	500	1000
Trichloormethaan	µg/L	<0,60	-	6	6	200	400
Tetrachloormethaan	µg/L	<0,10	-	0,1	0,01	5	10
Trichlooretheen	µg/L	<0,60	-	24	24	260	500
Tetrachlooretheen	µg/L	<0,10	-	0,1	0,01	20	40
1,1-Dichloorethaan	µg/L	<0,60	-	7	7	450	900
1,2-Dichloorethaan	µg/L	<0,60	-	7	7	200	400
1,1,1-Trichloorethaan	µg/L	<0,10	-	0,1	0,01	150	300
1,1,2-Trichloorethaan	µg/L	<0,10	-	0,1	0,01	65	130
cis 1,2-Dichlooretheen	µg/L	<0,10	-				
trans 1,2-Dichlooretheen	µg/L	<0,10	-				
CKW (som)	µg/L	<3,2	-				
Tribroommethaan	µg/L	<2,0	-				630
Vinylchloride	µg/L	<0,10	-	0,2	0,01	2,5	5
1,1-Dichlooretheen	µg/L	<0,10	-	0,1	0,01	5	10
1,2-Dichloorethenen (Som) factor 0,7	µg/L	0,14	-	0,1	0,01	10	20
1,1-Dichloorpropaan	µg/L	<0,25	-				
1,2-Dichloorpropaan	µg/L	<0,25	-				
1,3-Dichloorpropaan	µg/L	<0,25	-				
Dichloorpropanen som factor 0.7	µg/L	0,52	-	0,75	0,8	40	80
Minerale olie							
Minerale olie (C10-C12)	µg/L	<8,0	-				
Minerale olie (C12-C16)	µg/L	<15	-				
Minerale olie (C16-C21)	µg/L	<16	-				
Minerale olie (C21-C30)	µg/L	<31	-				
Minerale olie (C30-C35)	µg/L	<15	-				
Minerale olie (C35-C40)	µg/L	<15	-				
Minerale olie totaal (C10-C40)	µg/L	<100	-	100	50	330	600

Legenda

Nr. Monsteromsch Analytico-nr
 4 19-1-1 7372084

< streefwaarde/aw2000 of RG -
 > streefwaarde/aw2000 *
 > Tussenwaarde (T) **
 > Interventiewaarde (I) ***
 Niet getoetst
 Rapportagegrens RG

Deze toetsing is met de grootste zorg samengesteld,
 Eurofins Analytico B.V. is echter niet verantwoordelijk voor de uitkomst van deze toetsing.
 Mocht u een probleem in deze toetsing signaleren, dan verzoeken
 wij u vriendelijk dit door te geven aan pais.helpdesk@analytico.com

Toetsing: S en I 2012 incl Barium

Projectnummer B02012000354
 Projectnaam VBO Klaver 8
 Ordernummer
 Datum monsternamen 31-01-2013
 Monsternemer
 Certificaatnummer 2013011999
 Startdatum 01-02-2013
 Rapportagedatum 06-02-2013

Analyse	Eenheid	5		RG	S	T	I
Metalen							
Barium (Ba)	µg/L	<45	-	50	50	340	630
Cadmium (Cd)	µg/L	<0,80	-	0,8	0,4	3,2	6
Kobalt (Co)	µg/L	<5,0	-	20	20	60	100
Koper (Cu)	µg/L	<15	-	15	15	45	75
Kwik (Hg)	µg/L	0,15	*	0,05	0,05	0,17	0,3
Molybdeen (Mo)	µg/L	<3,6	-	5	5	150	300
Nikkel (Ni)	µg/L	<15	-	15	15	45	75
Lood (Pb)	µg/L	<15	-	15	15	45	75
Zink (Zn)	µg/L	<60	-	65	65	430	800
Vluchtige Aromatische Koolwaterstoffen							
Benzeen	µg/L	<0,20	-	0,2	0,2	15	30
Tolueen	µg/L	<0,30	-	7	7	500	1000
Ethylbenzeen	µg/L	<0,30	-	4	4	77	150
o-Xyleen	µg/L	<0,10	-				
m,p-Xyleen	µg/L	<0,20	-				
Xylenen (som) factor 0,7	µg/L	0,21	-	0,3	0,2	35	70
BTEX (som)	µg/L	<1,1	-				
Naftaleen	µg/L	<0,050	-	0,05	0,01	35	70
Styreen	µg/L	<0,30	-	6	6	150	300
Vluchtige organische halogeenkoolwaterstoffen							
Dichloormethaan	µg/L	<0,20	-	0,2	0,01	500	1000
Trichloormethaan	µg/L	<0,60	-	6	6	200	400
Tetrachloormethaan	µg/L	<0,10	-	0,1	0,01	5	10
Trichlooretheen	µg/L	<0,60	-	24	24	260	500
Tetrachlooretheen	µg/L	<0,10	-	0,1	0,01	20	40
1,1-Dichloorethaan	µg/L	<0,60	-	7	7	450	900
1,2-Dichloorethaan	µg/L	<0,60	-	7	7	200	400
1,1,1-Trichloorethaan	µg/L	<0,10	-	0,1	0,01	150	300
1,1,2-Trichloorethaan	µg/L	<0,10	-	0,1	0,01	65	130
cis 1,2-Dichlooretheen	µg/L	<0,10	-				
trans 1,2-Dichlooretheen	µg/L	<0,10	-				
CKW (som)	µg/L	<3,2	-				
Tribroommethaan	µg/L	<2,0	-				630
Vinylchloride	µg/L	<0,10	-	0,2	0,01	2,5	5
1,1-Dichlooretheen	µg/L	<0,10	-	0,1	0,01	5	10
1,2-Dichloorethenen (Som) factor 0,7	µg/L	0,14	-	0,1	0,01	10	20
1,1-Dichloorpropaan	µg/L	<0,25	-				
1,2-Dichloorpropaan	µg/L	<0,25	-				
1,3-Dichloorpropaan	µg/L	<0,25	-				
Dichloorpropanen som factor 0.7	µg/L	0,52	-	0,75	0,8	40	80
Minerale olie							
Minerale olie (C10-C12)	µg/L	<8,0	-				
Minerale olie (C12-C16)	µg/L	<15	-				
Minerale olie (C16-C21)	µg/L	<16	-				
Minerale olie (C21-C30)	µg/L	<31	-				
Minerale olie (C30-C35)	µg/L	<15	-				
Minerale olie (C35-C40)	µg/L	<15	-				
Minerale olie totaal (C10-C40)	µg/L	<100	-	100	50	330	600

Legenda

Nr. Monsteromsch Analytico-nr
 5 20-1-1 7372085

< streefwaarde/aw2000 of RG -
 > streefwaarde/aw2000 *
 > Tussenwaarde (T) **
 > Interventiewaarde (I) ***
 Niet getoetst
 Rapportagegrens RG

Deze toetsing is met de grootste zorg samengesteld,
 Eurofins Analytico B.V. is echter niet verantwoordelijk voor de uitkomst van deze toetsing.
 Mocht u een probleem in deze toetsing signaleren, dan verzoeken
 wij u vriendelijk dit door te geven aan pais.helpdesk@analytico.com

Toetsing: S en I 2012 incl Barium

Projectnummer B02012000354
 Projectnaam VBO Klaver 8
 Ordernummer
 Datum monsternamen 05-02-2013
 Monsternemer
 Certificaatnummer 2013014129
 Startdatum 06-02-2013
 Rapportagedatum 11-02-2013

Analyse	Eenheid	1		RG	S	T	I
Metalen							
Barium (Ba)	µg/L	50	-	50	50	340	630
Cadmium (Cd)	µg/L	<0,80	-	0,8	0,4	3,2	6
Kobalt (Co)	µg/L	<5,0	-	20	20	60	100
Koper (Cu)	µg/L	35	*	15	15	45	75
Kwik (Hg)	µg/L	<0,050	-	0,05	0,05	0,17	0,3
Molybdeen (Mo)	µg/L	<3,6	-	5	5	150	300
Nikkel (Ni)	µg/L	<15	-	15	15	45	75
Lood (Pb)	µg/L	<15	-	15	15	45	75
Zink (Zn)	µg/L	<60	-	65	65	430	800
Vluchtige Aromatische Koolwaterstoffen							
Benzeen	µg/L	<0,20	-	0,2	0,2	15	30
Tolueen	µg/L	<0,30	-	7	7	500	1000
Ethylbenzeen	µg/L	<0,30	-	4	4	77	150
o-Xyleen	µg/L	<0,10	-				
m,p-Xyleen	µg/L	<0,20	-				
Xylenen (som) factor 0,7	µg/L	0,21	-	0,3	0,2	35	70
BTEX (som)	µg/L	<1,1	-				
Naftaleen	µg/L	<0,050	-	0,05	0,01	35	70
Styreen	µg/L	<0,30	-	6	6	150	300
Vluchtige organische halogeenkoolwaterstoffen							
Dichloormethaan	µg/L	<0,20	-	0,2	0,01	500	1000
Trichloormethaan	µg/L	<0,60	-	6	6	200	400
Tetrachloormethaan	µg/L	<0,10	-	0,1	0,01	5	10
Trichlooretheen	µg/L	<0,60	-	24	24	260	500
Tetrachlooretheen	µg/L	<0,10	-	0,1	0,01	20	40
1,1-Dichloorethaan	µg/L	<0,60	-	7	7	450	900
1,2-Dichloorethaan	µg/L	<0,60	-	7	7	200	400
1,1,1-Trichloorethaan	µg/L	<0,10	-	0,1	0,01	150	300
1,1,2-Trichloorethaan	µg/L	<0,10	-	0,1	0,01	65	130
cis 1,2-Dichlooretheen	µg/L	<0,10	-				
trans 1,2-Dichlooretheen	µg/L	<0,10	-				
CKW (som)	µg/L	<3,2	-				
Tribroommethaan	µg/L	<2,0	-				630
Vinylchloride	µg/L	<0,10	-	0,2	0,01	2,5	5
1,1-Dichlooretheen	µg/L	<0,10	-	0,1	0,01	5	10
1,2-Dichloorethenen (Som) factor 0,7	µg/L	0,14	-	0,1	0,01	10	20
1,1-Dichloorpropaan	µg/L	<0,25	-				
1,2-Dichloorpropaan	µg/L	<0,25	-				
1,3-Dichloorpropaan	µg/L	<0,25	-				
Dichloorpropanen som factor 0.7	µg/L	0,52	-	0,75	0,8	40	80
Minerale olie							
Minerale olie (C10-C12)	µg/L	<8,0	-				
Minerale olie (C12-C16)	µg/L	<15	-				
Minerale olie (C16-C21)	µg/L	<16	-				
Minerale olie (C21-C30)	µg/L	<31	-				
Minerale olie (C30-C35)	µg/L	<15	-				
Minerale olie (C35-C40)	µg/L	<15	-				
Minerale olie totaal (C10-C40)	µg/L	<100	-	100	50	330	600

Legenda

Nr. Monsteromsch Analytico-nr
 1 06-3.3-2 7379764

< streefwaarde/aw2000 of RG -
 > streefwaarde/aw2000 *
 > Tussenwaarde (T) **
 > Interventiewaarde (I) ***
 Niet getoetst
 Rapportagegrens RG

Deze toetsing is met de grootste zorg samengesteld,
 Eurofins Analytico B.V. is echter niet verantwoordelijk voor de uitkomst van deze toetsing.
 Mocht u een probleem in deze toetsing signaleren, dan verzoeken
 wij u vriendelijk dit door te geven aan pais.helpdesk@analytico.com

Toetsing volgens: Toepassen in oppervlaktewater (Bbk)

Towabo 4.0.202

Datum toetsing: 27-02-2013

Meetpunt: MMWB-1

Datum monstername: 05-02-2013

Tijd monstername: 0:00:00

Beheerder: ONBEKEND

X-coördinaat: 0

Y-coördinaat: 0

Maaiveld t.o.v. NAP (m): 0

Compartiment: Bodem/Sediment

Laag boven (cm): 0

Laag onder (cm): 0

Gebruikte standaardisatiemethode: Bbk

Gebruikte grootheid voor standaardisatie:

-als org.stofgehalte : 0,35 %

-als lutumgehalte : 2,10 %

Parameter	hoe.	eenheid	gemeten gehalte	gestand. gehalte	oordeel	melding	% oversch.
<i>METALEN</i>							
cadmium	dg	mg/kg <	0,200	0,260	<=AW	*	-
anorganisch kwik	dg	mg/kg <	0,050	0,051	<=AW	*	-
koper	dg	mg/kg <	5,000	7,650	<=AW	*	-
nikkel	dg	mg/kg <	4,000	8,099	<=AW	*	-
lood	dg	mg/kg <	10,000	11,344	<=AW	*	-
zink	dg	mg/kg <	20,000	34,492	<=AW	*	-
cobalt	dg	mg/kg <	1,500	3,651	<=AW	*	-
molybdeen	dg	mg/kg <	1,500	1,050	<=AW	*	-
<i>PAK</i>							
som PAK 10 (VROM)	dg	mg/kg <	0,500	0,350	<=AW	*	-
<i>OVERIGE STOFFEN</i>							
minerale olie GC	dg	mg/kg <	38,000	133,000	<=AW	*	-
<i>PCB</i>							
PCB-28	dg	ug/kg <	1,000	3,500	A	*	133,33
PCB-52	dg	ug/kg <	1,000	3,500	A	*	75,00
PCB-101	dg	ug/kg <	1,000	3,500	A	*	133,33
PCB-118	dg	ug/kg <	1,000	3,500	<=AW	*	-
PCB-138	dg	ug/kg <	1,000	3,500	<=AW	*	-
PCB-153	dg	ug/kg <	1,000	3,500	<=AW	*	-
PCB-180	dg	ug/kg <	1,000	3,500	A	*	40,00
som PCB 7	dg	ug/kg <	7,000	24,500	A	*	22,50

Aantal getoetste parameters: 18

Eindoordeel: Vrij toepasbaar

Meldingen:

* Indicatief toetsresultaat

Toetsing volgens: Toepassen in oppervlaktewater (Bbk)

Towabo 4.0.202

Datum toetsing: 27-02-2013

Meetpunt: MMWB-2

Datum monstername: 05-02-2013

Tijd monstername: 0:00:00

Beheerder: ONBEKEND

X-coördinaat: 0

Y-coördinaat: 0

Maaiveld t.o.v. NAP (m): 0

Compartment: Bodem/Sediment

Laag boven (cm): 0

Laag onder (cm): 0

Gebruikte standaardisatiemethode: Bbk

Gebruikte grootheid voor standaardisatie:

-als org.stofgehalte : 0,35 %

-als lutumgehalte : 5,50 %

Parameter	hoe.	eenheid	gemeten gehalte	gestand. gehalte	oordeel	melding	% oversch.
<i>METALEN</i>							
cadmium	dg	mg/kg <	0,200	0,246	<=AW	*	-
anorganisch kwik	dg	mg/kg <	0,050	0,048	<=AW	*	-
koper	dg	mg/kg <	5,000	6,807	<=AW	*	-
nikkel	dg	mg/kg <	4,000	6,323	<=AW	*	-
lood	dg	mg/kg <	10,000	10,654	<=AW	*	-
zink	dg	mg/kg <	20,000	29,243	<=AW	*	-
cobalt	dg	mg/kg <	1,500	2,669	<=AW	*	-
molybdeen	dg	mg/kg <	1,500	1,050	<=AW	*	-
<i>PAK</i>							
som PAK 10 (VROM)	dg	mg/kg <	0,500	0,350	<=AW	*	-
<i>OVERIGE STOFFEN</i>							
minerale olie GC	dg	mg/kg <	38,000	133,000	<=AW	*	-
<i>PCB</i>							
PCB-28	dg	ug/kg <	1,000	3,500	A	*	133,33
PCB-52	dg	ug/kg <	1,000	3,500	A	*	75,00
PCB-101	dg	ug/kg <	1,000	3,500	A	*	133,33
PCB-118	dg	ug/kg <	1,000	3,500	<=AW	*	-
PCB-138	dg	ug/kg <	1,000	3,500	<=AW	*	-
PCB-153	dg	ug/kg <	1,000	3,500	<=AW	*	-
PCB-180	dg	ug/kg <	1,000	3,500	A	*	40,00
som PCB 7	dg	ug/kg <	7,000	24,500	A	*	22,50

Aantal getoetste parameters: 18

Eindoordeel: Vrij toepasbaar

Meldingen:

* Indicatief toetsresultaat

Einde uitvoerverslag

Toetsing volgens: Verspreiden op aangrenzend perceel (Bbk)

Towabo 4.0.202

Datum toetsing: 27-02-2013

Meetpunt: MMWB-1

Datum monstername: 05-02-2013

Tijd monstername: 0:00:00

Beheerder: ONBEKEND

X-coördinaat: 0

Y-coördinaat: 0

Maaiveld t.o.v. NAP (m): 0

Compartment: Bodem/Sediment

Laag boven (cm): 0

Laag onder (cm): 0

Gebruikte standaardisatiemethode: PAF

Gebruikte grootte voor standaardisatie:

-als org.stofgehalte : 0,35 %

-als lutumgehalte : 2,10 %

Parameter	hoe.	eenheid	gemeten gehalte	gestand. gehalte	oordeel	melding	% oversch.
<i>METALEN</i>							
cadmium	dg	mg/kg <	0,200	0,260	Ja	*	-
cadmium	PAF	% <	0,200	0,000	.		-
anorganisch kwik	PAF	% <	0,050	0,000	.		-
koper	PAF	% <	5,000	0,000	.		-
nikkel	PAF	% <	4,000	0,000	.		-
lood	PAF	% <	10,000	0,000	.		-
zink	PAF	% <	20,000	0,000	.		-
cobalt	dg	mg/kg <	1,500	3,651	Ja	*	-
molybdeen	dg	mg/kg <	1,500	1,050	Ja	*	-
<i>PAK</i>							
naftaleen	PAF	% <	0,050	0,076	.		-
anthraceen	PAF	% <	0,050	0,036	.		-
fenantreen	PAF	% <	0,050	0,052	.		-
fluorantheen	PAF	% <	0,050	0,005	.		-
benz(a)anthraceen	PAF	% <	0,050	0,002	.		-
chryseen	PAF	% <	0,050	0,002	.		-
benzo(k)fluorantheen	PAF	% <	0,050	0,001	.		-
benzo(a)pyreen	PAF	% <	0,050	0,009	.		-
benzo(ghi)peryleen	PAF	% <	0,050	0,006	.		-
indenopyreen	PAF	% <	0,050	0,021	.		-
<i>OVERIGE STOFFEN</i>							
minerale olie GC	dg	mg/kg <	38,000	133,000	Ja	*	-
<i>PCB</i>							
PCB-28	PAF	% <	0,001	0,000	.		-
PCB-52	PAF	% <	0,001	0,000	.		-
PCB-101	PAF	% <	0,001	0,000	.		-
PCB-118	PAF	% <	0,001	0,000	.		-
PCB-138	PAF	% <	0,001	0,000	.		-
PCB-153	PAF	% <	0,001	0,000	.		-
PCB-180	PAF	% <	0,001	0,000	.		-
<i>MEERSOORTEN POTENTIEEL AANGETASTE FRACTIE (msPAF)</i>							
msPAF metalen	PAF	%	-	0,000	Ja		-
msPAF org.verbindingen	PAF	%	-	2,905	Ja		-

Aantal parameters: 26

Eindoordeel: Verspreidbaar

Meldingen:

* Indicatief toetsresultaat

Er ontbreken enkele parameters in de somparameter msPAFmet

Er ontbreken enkele parameters in de somparameter msPAForg

Het gemeten gehalte voor de berekening van PAF-waarden wordt weergegeven in de eenheid mg/kg en hoedanigheid dg

Toetsing volgens: Verspreiden op aangrenzend perceel (Bbk)

Towabo 4.0.202

Datum toetsing: 27-02-2013

Meetpunt: MMWB-2

Datum monstername: 05-02-2013

Tijd monstername: 0:00:00

Beheerder: ONBEKEND

X-coördinaat: 0

Y-coördinaat: 0

Maaiveld t.o.v. NAP (m): 0

Compartment: Bodem/Sediment

Laag boven (cm): 0

Laag onder (cm): 0

Gebruikte standaardisatiemethode: PAF

Gebruikte grootte voor standaardisatie:

-als org.stofgehalte : 0,35 %

-als lutumgehalte : 5,50 %

Parameter	hoe.	eenheid	gemeten gehalte	gestand. gehalte	oordeel	melding	% oversch.
<i>METALEN</i>							
cadmium	dg	mg/kg <	0,200	0,246	Ja	*	-
cadmium	PAF	% <	0,200	0,000	.		-
anorganisch kwik	PAF	% <	0,050	0,000	.		-
koper	PAF	% <	5,000	0,000	.		-
nikkel	PAF	% <	4,000	0,000	.		-
lood	PAF	% <	10,000	0,000	.		-
zink	PAF	% <	20,000	0,000	.		-
cobalt	dg	mg/kg <	1,500	2,669	Ja	*	-
molybdeen	dg	mg/kg <	1,500	1,050	Ja	*	-
<i>PAK</i>							
naftaleen	PAF	% <	0,050	0,076	.		-
anthraceen	PAF	% <	0,050	0,036	.		-
fenantreen	PAF	% <	0,050	0,052	.		-
fluorantheen	PAF	% <	0,050	0,005	.		-
benz(a)anthraceen	PAF	% <	0,050	0,002	.		-
chryseen	PAF	% <	0,050	0,002	.		-
benzo(k)fluorantheen	PAF	% <	0,050	0,001	.		-
benzo(a)pyreen	PAF	% <	0,050	0,009	.		-
benzo(ghi)peryleen	PAF	% <	0,050	0,006	.		-
indenopyreen	PAF	% <	0,050	0,021	.		-
<i>OVERIGE STOFFEN</i>							
minerale olie GC	dg	mg/kg <	38,000	133,000	Ja	*	-
<i>PCB</i>							
PCB-28	PAF	% <	0,001	0,000	.		-
PCB-52	PAF	% <	0,001	0,000	.		-
PCB-101	PAF	% <	0,001	0,000	.		-
PCB-118	PAF	% <	0,001	0,000	.		-
PCB-138	PAF	% <	0,001	0,000	.		-
PCB-153	PAF	% <	0,001	0,000	.		-
PCB-180	PAF	% <	0,001	0,000	.		-
<i>MEERSOORTEN POTENTIEEL AANGETASTE FRACTIE (msPAF)</i>							
msPAF metalen	PAF	%	-	0,000	Ja		-
msPAF org.verbindingen	PAF	%	-	2,905	Ja		-

Aantal parameters: 26

Eindoordeel: Verspreidbaar

Meldingen:

* Indicatief toetsresultaat

Er ontbreken enkele parameters in de somparameter msPAFmet

Er ontbreken enkele parameters in de somparameter msPAForg

Het gemeten gehalte voor de berekening van PAF-waarden wordt weergegeven in de eenheid mg/kg en hoedanigheid dg

Einde uitvoerverslag

Toetsing volgens: Verspreiden in zoet oppervlaktewater (Bbk)

Towabo 4.0.202

Datum toetsing: 27-02-2013

Meetpunt: MMWB-1

Datum monstername: 05-02-2013

Tijd monstername: 0:00:00

Beheerder: ONBEKEND

X-coördinaat: 0

Y-coördinaat: 0

Maaiveld t.o.v. NAP (m): 0

Compartiment: Bodem/Sediment

Laag boven (cm): 0

Laag onder (cm): 0

Gebruikte standaardisatiemethode: Bbk

Gebruikte grootheid voor standaardisatie:

-als org.stofgehalte : 0,35 %

-als lutumgehalte : 2,10 %

Parameter	hoe.	eenheid	gemeten gehalte	gestand. gehalte	oordeel	melding	% oversch.
<i>METALEN</i>							
cadmium	dg	mg/kg <	0,200	0,260	Ja	*	-
anorganisch kwik	dg	mg/kg <	0,050	0,051	Ja	*	-
koper	dg	mg/kg <	5,000	7,650	Ja	*	-
nikkel	dg	mg/kg <	4,000	8,099	Ja	*	-
lood	dg	mg/kg <	10,000	11,344	Ja	*	-
zink	dg	mg/kg <	20,000	34,492	Ja	*	-
cobalt	dg	mg/kg <	1,500	3,651	Ja	*	-
molybdeen	dg	mg/kg <	1,500	1,050	Ja	*	-
<i>PAK</i>							
som PAK 10 (VROM)	dg	mg/kg <	0,500	0,350	Ja	*	-
<i>OVERIGE STOFFEN</i>							
minerale olie GC	dg	mg/kg <	38,000	133,000	Ja	*	-
<i>PCB</i>							
PCB-28	dg	ug/kg <	1,000	3,500	Ja	*	133,33
PCB-52	dg	ug/kg <	1,000	3,500	Ja	*	75,00
PCB-101	dg	ug/kg <	1,000	3,500	Ja	*	133,33
PCB-118	dg	ug/kg <	1,000	3,500	Ja	*	-
PCB-138	dg	ug/kg <	1,000	3,500	Ja	*	-
PCB-153	dg	ug/kg <	1,000	3,500	Ja	*	-
PCB-180	dg	ug/kg <	1,000	3,500	Ja	*	40,00
som PCB 7	dg	ug/kg <	7,000	24,500	Ja	*	22,50

Aantal getoetste parameters: 18

Eindoordeel: Verspreidbaar

Meldingen:

* Indicatief toetsresultaat

Toetsing volgens: Verspreiden in zoet oppervlaktewater (Bbk)

Towabo 4.0.202

Datum toetsing: 27-02-2013

Meetpunt: MMWB-2

Datum monstername: 05-02-2013

Tijd monstername: 0:00:00

Beheerder: ONBEKEND

X-coördinaat: 0

Y-coördinaat: 0

Maaiveld t.o.v. NAP (m): 0

Compartiment: Bodem/Sediment

Laag boven (cm): 0

Laag onder (cm): 0

Gebruikte standaardisatiemethode: Bbk

Gebruikte grootte voor standaardisatie:

-als org.stofgehalte : 0,35 %

-als lutumgehalte : 5,50 %

Parameter	hoe.	eenheid	gemeten gehalte	gestand. gehalte	oordeel	melding	% oversch.
<i>METALEN</i>							
cadmium	dg	mg/kg <	0,200	0,246	Ja	*	-
anorganisch kwik	dg	mg/kg <	0,050	0,048	Ja	*	-
koper	dg	mg/kg <	5,000	6,807	Ja	*	-
nikkel	dg	mg/kg <	4,000	6,323	Ja	*	-
lood	dg	mg/kg <	10,000	10,654	Ja	*	-
zink	dg	mg/kg <	20,000	29,243	Ja	*	-
cobalt	dg	mg/kg <	1,500	2,669	Ja	*	-
molybdeen	dg	mg/kg <	1,500	1,050	Ja	*	-
<i>PAK</i>							
som PAK 10 (VROM)	dg	mg/kg <	0,500	0,350	Ja	*	-
<i>OVERIGE STOFFEN</i>							
minerale olie GC	dg	mg/kg <	38,000	133,000	Ja	*	-
<i>PCB</i>							
PCB-28	dg	ug/kg <	1,000	3,500	Ja	*	133,33
PCB-52	dg	ug/kg <	1,000	3,500	Ja	*	75,00
PCB-101	dg	ug/kg <	1,000	3,500	Ja	*	133,33
PCB-118	dg	ug/kg <	1,000	3,500	Ja	*	-
PCB-138	dg	ug/kg <	1,000	3,500	Ja	*	-
PCB-153	dg	ug/kg <	1,000	3,500	Ja	*	-
PCB-180	dg	ug/kg <	1,000	3,500	Ja	*	40,00
som PCB 7	dg	ug/kg <	7,000	24,500	Ja	*	22,50

Aantal getoetste parameters: 18

Eindoordeel: Verspreidbaar

Meldingen:

* Indicatief toetsresultaat

Einde uitvoerverslag

Toetsing: Regeling bodemkwaliteit bodem

Projectnummer B02012000354
 Projectnaam VBO Klaver 8
 Ordernummer
 Datum monsternamen 05-02-2013
 Monsternemer
 Certificaatnummer 2013013876
 Startdatum 05-02-2013
 Rapportagedatum 11-02-2013

Analyse	Eenheid	1	RG Eis	AW	AW x 2	Wonen	AW+W	indust.	IW
Bodemtype correctie									
Organische stof		0,5							
Korrelgrootte < 2 µm		2,1							
Bodemkundige analyses									
Droge stof	% (m/m)	82							
Organische stof	% (m/m) ds	<0,5							
Gloeirest	% (m/m) ds	99,6							
Korrelgrootte < 2 µm	% (m/m) ds	2,1							
Metalen									
Barium (Ba)	mg/kg ds	<49							
Cadmium (Cd)	mg/kg ds	<0,20	-	0,35	0,35	0,7	0,7	1	2,5
Kobalt (Co)	mg/kg ds	<1,5	-	4,3	4,3	8,6	10	14	55
Koper (Cu)	mg/kg ds	<5,0	-	19	19	26	26	46	92
Kwik (Hg)	mg/kg ds	<0,050	-	0,1	0,1	0,21	0,58	0,68	25
Molybdeen (Mo)	mg/kg ds	<1,5	-	1,5	1,5	3	88	90	190
Nikkel (Ni)	mg/kg ds	<4,0	-	12	12	24	24	35	35
Lood (Pb)	mg/kg ds	<10	-	32	32	64	130	170	340
Zink (Zn)	mg/kg ds	<20	-	59	59	85	85	140	310
Minerale olie									
Minerale olie (C10-C12)	mg/kg ds	<3,0							
Minerale olie (C12-C16)	mg/kg ds	<5,0							
Minerale olie (C16-C21)	mg/kg ds	<6,0							
Minerale olie (C21-C30)	mg/kg ds	<12							
Minerale olie (C30-C35)	mg/kg ds	<6,0							
Minerale olie (C35-C40)	mg/kg ds	<6,0							
Minerale olie totaal (C10-C40)	mg/kg ds	<38	-	38	38	38	38	76	100
Polychloorbifenylen, PCB									
PCB 28	mg/kg ds	<0,0010							
PCB 52	mg/kg ds	<0,0010							
PCB 101	mg/kg ds	<0,0010							
PCB 118	mg/kg ds	<0,0010							
PCB 138	mg/kg ds	<0,0010							
PCB 153	mg/kg ds	<0,0010							
PCB 180	mg/kg ds	<0,0010							
PCB (som 7) (factor 0,7)	mg/kg ds	0,0049	-	0,0049	0,004	0,008	0,008	0,012	0,1
Polycyclische Aromatische Koolwaterstoffen, PAK									
Naftaleen	mg/kg ds	<0,050							
Fenanthreen	mg/kg ds	<0,050							
Anthraceen	mg/kg ds	<0,050							
Fluorantheen	mg/kg ds	<0,050							
Benzo(a)anthraceen	mg/kg ds	<0,050							
Chryseen	mg/kg ds	<0,050							
Benzo(k)fluorantheen	mg/kg ds	<0,050							
Benzo(a)pyreen	mg/kg ds	<0,050							
Benzo(ghi)peryleen	mg/kg ds	<0,050							
Indeno(123-cd)pyreen	mg/kg ds	<0,050							
PAK VROM (10) (factor 0,7)	mg/kg ds	0,35	-	1,1	1,5	3	6,8	8,3	40

Legenda

Nr.	Monsternomsch	Analytico-nr
1	MMWB-1	7378751
<= rapportagegrens dan wel achtergrondwaarde	-	0
> achtergrondwaarde	*	0
> 2xAW max W	**	0
> normwaarde wonen	***	0
> achtergrond+woonwaarde	****	0
> normwaarde industrie	*****	0
> IW	*****	0
Aantal getoetste componenten		11
Aantal toegestane overschrijdingen AWx2		2
Aantal toegestane overschrijdingen AW+W		2
Indicatief eindoordeel ontvangende bodem	overal toepasbaar	
Indicatief eindoordeel toe te passen bodem	overal toepasbaar	

Deze toetsing is met de grootste zorg samengesteld.
 Eurofins Analytico B.V. is echter niet verantwoordelijk voor de uitkomst van deze toetsing.
 Mocht u een probleem in deze toetsing signaleren, dan verzoeken wij u vriendelijk dit door te geven aan pais.helpdesk@analytico.com

Toetsing: Regeling bodemkwaliteit bodem

Projectnummer B02012000354
 Projectnaam VBO Klaver 8
 Ordernummer
 Datum monsternamen 05-02-2013
 Monsternemer
 Certificaatnummer 2013013876
 Startdatum 05-02-2013
 Rapportagedatum 11-02-2013

Analyse	Eenheid	2	RG Eis	AW	AW x 2	Wonen	AW+W	indust.	IW
Bodemtype correctie									
Organische stof		0,5							
Korrelgrootte < 2 µm		5,5							
Bodemkundige analyses									
Droge stof	% (m/m)	82,7							
Organische stof	% (m/m) ds	<0,5							
Gloeirest	% (m/m) ds	99,6							
Korrelgrootte < 2 µm	% (m/m) ds	5,5							
Metalen									
Barium (Ba)	mg/kg ds	<49							
Cadmium (Cd)	mg/kg ds	<0,20	-	0,35	0,37	0,73	0,73	1,1	2,6
Kobalt (Co)	mg/kg ds	<1,5	-	4,3	5,9	12	14	20	75
Koper (Cu)	mg/kg ds	<5,0	-	19	22	29	29	51	100
Kwik (Hg)	mg/kg ds	<0,050	-	0,1	0,11	0,22	0,61	0,72	3,5
Molybdeen (Mo)	mg/kg ds	<1,5	-	1,5	1,5	3	88	90	190
Nikkel (Ni)	mg/kg ds	<4,0	-	12	16	31	31	44	44
Lood (Pb)	mg/kg ds	<10	-	32	34	68	140	180	360
Zink (Zn)	mg/kg ds	<20	-	59	70	99	99	170	360
Minerale olie									
Minerale olie (C10-C12)	mg/kg ds	<3,0							
Minerale olie (C12-C16)	mg/kg ds	<5,0							
Minerale olie (C16-C21)	mg/kg ds	<6,0							
Minerale olie (C21-C30)	mg/kg ds	<12							
Minerale olie (C30-C35)	mg/kg ds	<6,0							
Minerale olie (C35-C40)	mg/kg ds	<6,0							
Minerale olie totaal (C10-C40)	mg/kg ds	<38	-	38	38	38	38	76	100
Polychloorbifenylen, PCB									
PCB 28	mg/kg ds	<0,0010							
PCB 52	mg/kg ds	<0,0010							
PCB 101	mg/kg ds	<0,0010							
PCB 118	mg/kg ds	<0,0010							
PCB 138	mg/kg ds	<0,0010							
PCB 153	mg/kg ds	<0,0010							
PCB 180	mg/kg ds	<0,0010							
PCB (som 7) (factor 0,7)	mg/kg ds	0,0049	-	0,0049	0,004	0,008	0,008	0,012	0,1
Polycyclische Aromatische Koolwaterstoffen, PAK									
Naftaleen	mg/kg ds	<0,050							
Fenanthreen	mg/kg ds	<0,050							
Anthraceen	mg/kg ds	<0,050							
Fluorantheen	mg/kg ds	<0,050							
Benzo(a)anthraceen	mg/kg ds	<0,050							
Chryseen	mg/kg ds	<0,050							
Benzo(k)fluorantheen	mg/kg ds	<0,050							
Benzo(a)pyreen	mg/kg ds	<0,050							
Benzo(ghi)peryleen	mg/kg ds	<0,050							
Indeno(123-cd)pyreen	mg/kg ds	<0,050							
PAK VROM (10) (factor 0,7)	mg/kg ds	0,35	-	1,1	1,5	3	6,8	8,3	40

Legenda

Nr.	Monsternomsch Analytico-nr
2	MMWB-2 7378752
<= rapportagegrens danwel achtergrondwaarde -	0
> achtergrondwaarde	*
> 2xAW max W	**
> normwaarde wonen	***
> achtergrond+woonwaarde	****
> normwaarde industrie	*****
> IW	*****
Aantal getoetste componenten	11
Aantal toegestane overschrijdingen AWx2	2
Aantal toegestane overschrijdingen AW+W	2
Indicatief eindoordeel ontvangende bodem	overal toepasbaar
Indicatief eindoordeel toe te passen bodem	overal toepasbaar

Deze toetsing is met de grootste zorg samengesteld.
 Eurofins Analytico B.V. is echter niet verantwoordelijk voor de uitkomst van deze toetsing.
 Mocht u een probleem in deze toetsing signaleren, dan verzoeken wij u vriendelijk dit door te geven aan pais.helpdesk@analytico.com

Bijlage 5 Toelichting op het toetsingskader

WET BODEMBESCHERMING

Toetsing van de analyseresultaten van grond- en grondwater heeft plaatsgevonden aan de hand van de streef- en interventiewaarden zoals gedefinieerd in de Circulaire Bodemsanering, versie 3 april 2012. Onderstaande toetswaarden worden gehanteerd om de mate van bodemverontreiniging weer te geven. De toetswaarden zijn gebaseerd op humaan-toxicologische en ecotoxicologische uitgangspunten (RIVM studies) en beleidsmatige overwegingen (NOBO rapport).

- **Interventiewaarden (I)**
De interventiewaarden bodemsanering geven het concentratieniveau voor verontreinigingen in grond en grondwater aan waarboven ernstige vermindering of dreigende vermindering optreedt van de functionele eigenschappen die de bodem heeft voor mens, plant en dier. Bij gehalten boven de interventiewaarde is mogelijk sprake van (een geval van) ernstige verontreiniging en is er mogelijk een saneringsnoodzaak.
- **Streefwaarden grondwater (S)**
De streefwaarden gelden als referentiewaarden en hebben betrekking op de in de natuur voorkomende achtergrondwaarden in het grondwater of op detectiegrenzen bij stoffen die niet in natuurlijk milieu voorkomen.
- **Achtergrondwaarden grond (AW2000)**
De achtergrondwaarden gelden als referentiewaarden waar relatief onbelaste gebieden (natuur en landbouwgebieden) voor 95 % aan voldoen. Grond die aan de AW2000 voldoet is blijvend geschikt voor alle bodemfuncties (waaronder moestuin, natuur en landbouw).
- **Tussenwaarde ($\frac{1}{2}$ (AW2000+I)) resp. ($\frac{1}{2}$ (S+I))**
De tussenwaarde is een grens die aan geeft dat er een nader onderzoek noodzakelijk is.

De genoemde toetswaarden voor grond zijn afhankelijk van het bodemtype.

De toetswaarden worden op basis van het percentages organische stof en lutum berekend.

BESLUIT BODEMKWALITEIT

Op toepassing van grond en baggerspecie (op of in de landbodem en in oppervlaktewater en verspreiding van baggerspecie in oppervlaktewater) is het Besluit bodemkwaliteit van toepassing. Daarin kunnen lokale (water)bodembeheerders kiezen tussen generiek en gebiedspecifiek beleid of het overgangsbeleid.

Gebiedspecifiek beleid

Met het gebiedspecifiek beleid kunnen lokale landbodem en waterkwaliteitsbeheerders zelf bodemkwaliteitsnormen vaststellen. Als randvoorwaarden geldt dat sprake moet zijn van stand-still op gebiedsniveau. De normen in het gebiedspecifieke kader worden lokale Maximale waarden genoemd.

Generiek beleid

Binnen het generieke (landelijke) beleid is het toetsingskader gebaseerd op een klassenindeling voor kwaliteit en functie. Uitgangspunt bij toepassing van grond en baggerspecie binnen het generieke kader is, dat de kwaliteit moet aansluiten bij de functie van de bodem en dat de lokale (water)bodemkwaliteit op klasse niveau niet mag verslechteren en waar mogelijk verbetert. Het toetsingskader is vastgelegd in de Regeling Bodemkwaliteit van 2007 (en de daarop volgende wijzigingen in april 2009, november 2010 en januari 2013).

Landbodem

- Binnen het generieke kader zijn voor toepassing op landbodem twee functieklassen onderscheiden: Wonen en Industrie. Daarnaast zijn er landelijke achtergrondwaarden vastgesteld.
- De indeling van de kwaliteit van toe te passen partijen grond is als volgt:
- Vrij toepasbaar. Een partij grond is vrij toepasbaar wanneer deze voldoet aan de achtergrondwaarden. Bij toetsing aan de achtergrondwaarden wordt echter wel een versoepelende toetsingsregel toegepast: *De kwaliteit van de grond of baggerspecie overschrijdt niet de achtergrondwaarden als bij meting van 7-16 parameters het rekenkundig gemiddelde gehalten van maximaal 2 stoffen verhoogd zijn ten opzichte van de achtergrondwaarden.*
- Bodemfunctieklasse wonen. Een partij grond voldoet aan de bodemfunctieklasse wonen indien deze de maximale waarden van bodemfunctieklasse wonen niet overschrijdt.
- Bodemfunctieklasse industrie. Een partij grond voldoet aan de bodemfunctieklasse industrie indien deze de maximale waarden van bodemfunctieklasse industrie niet overschrijdt.

Niet toepasbaar. Een partij grond is niet toepasbaar wanneer deze niet voldoet aan de maximale waarden van bodemfunctieklasse industrie.

Waterbodem

In het generieke toetsingskader wordt de kwaliteit van bodem onder oppervlaktewater uitgedrukt in “voldoet aan de achtergrondwaarden” of kwaliteitsklasse A of B:

- Achtergrondwaarden. Een partij grond of baggerspecie is vrij toepasbaar wanneer deze voldoet aan de achtergrondwaarden. Bij toetsing aan de achtergrondwaarden wordt echter wel een versoepelende toetsingsregel toegepast: *De kwaliteit van de grond of baggerspecie overschrijdt niet de achtergrondwaarden als bij meting van 7-16 parameters het rekenkundig gemiddelde gehalten van maximaal 2 stoffen verhoogd zijn ten opzichte van de achtergrondwaarden.*
- Kwaliteitsklasse A. Er is sprake van kwaliteitsklasse A indien de rekenkundige gemiddelden van de gehalten van de gemeten stoffen in de bodem of in de bodemkwaliteitszone de achtergrondwaarden overschrijden, maar niet de maximale waarden voor kwaliteitsklasse A.
- Kwaliteitsklasse B. Er is sprake van kwaliteitsklasse B indien de rekenkundige gemiddelden van de gehalten van de gemeten stoffen in de bodem of in de bodemkwaliteitszone de maximale waarden voor kwaliteitsklasse A overschrijden, maar niet de maximale waarden voor kwaliteitsklasse B.

Bijlage 6

Verklaring onafhankelijkheid (Kwalibo)

Verklaring

Projectnaam VBO Klaver 8
Projectnummer B02012.000354

Hierbij verklaart

Naam Adrie Meeuwissen
Functie veldmedewerker
Werkgever ARCADIS Nederland BV

dat

het veldwerk onafhankelijk van de opdrachtgever is uitgevoerd conform de eisen van BRL SIKB 2000 en de daarbij behorende protocollen.

Ondertekening,

.....

Datum,

29/8/12
.....

Verklaring

Projectnaam Bodemonderzoek Klaver 8

Projectnummer B02012.000354

Hierbij verklaart

Naam Adrie Meeuwissen

Functie veldmedewerker

Werkgever ARCADIS Nederland BV

dat

het veldwerk onafhankelijk van de opdrachtgever is uitgevoerd conform de eisen van BRL SIKB 2000 en de daarbij behorende protocollen.

Ondertekening,

.....

Datum,

11/2/13
.....

Verklaring

Projectnaam VBO Klaver 8

Projectnummer B02012.000354

Hierbij verklaart

Naam Peter Vahl

Functie veldmedewerker

Werkgever ARCADIS Nederland BV

dat

het veldwerk onafhankelijk van de opdrachtgever is uitgevoerd conform de eisen van BRL SIKB 2000 en de daarbij behorende protocollen.

Ondertekening,

Datum,

5-3-13

Verklaring

Projectnaam waterbodemonderzoek Klaver 8
Projectnummer B02012.000354

Hierbij verklaart

Naam Adrie Meeuwissen
Functie veldmedewerker
Werkgever ARCADIS Nederland BV

dat

het veldwerk onafhankelijk van de opdrachtgever is uitgevoerd conform de eisen van BRL SIKB 2000 en de daarbij behorende protocollen.

Ondertekening,



.....





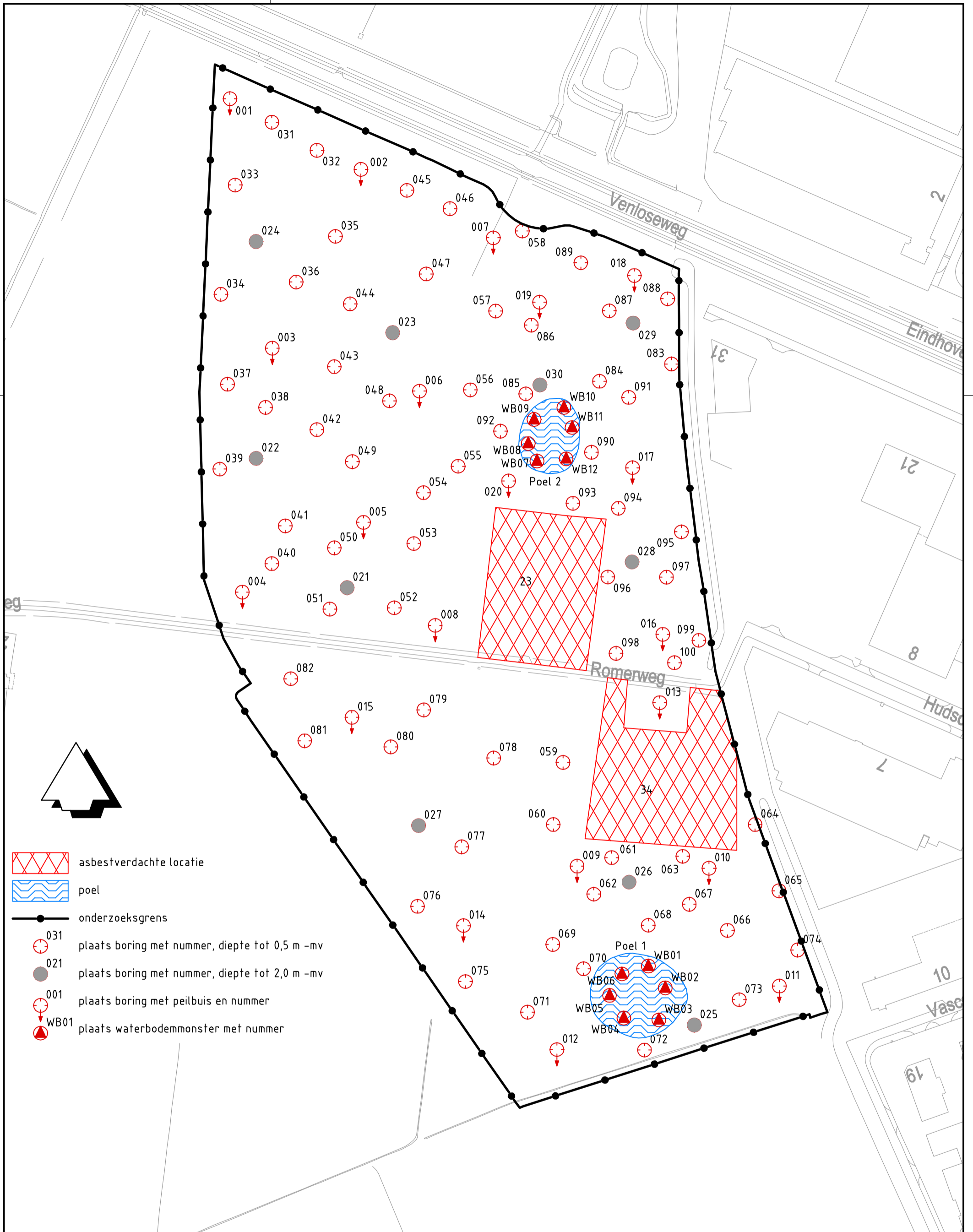

Datum,

11/2/13
.....

Bijlage 7

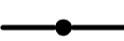
Tekening: Situatie boringen en peilbuizen



-  asbestverdachte locatie
-  poel
-  onderzoeksgrens
-  031 plaats boring met nummer, diepte tot 0,5 m -mv
-  021 plaats boring met nummer, diepte tot 2,0 m -mv
-  001 plaats boring met peilbuis en nummer
-  WB01 plaats waterbodemmonster met nummer

Versie :012 Datum : 20-2-2013 Getekend : wachelderc Omschrijving :



Stationsplein 18d
Postbus 1632
6201 BP Maastricht

Tel 043 3523 311
Fax 043 3639 981
info@arcadis.nl
www.arcadis.nl

Gecontroleerd :	Vrijgegeven :
Opdrachtgever :	Greenport Venlo Development Comp
Project :	Verkennd bodemonderzoek
Onderwerp :	Situatie boringen en peilbuizen
Divisie :	Milieu & Ruimte
Contractnummer :	Status :
Projectnummer :	Tek.nr :
B02012.000354.0300	01
Fase :	Schaal : 1:2500
Formaat : A3	Versie : 012



DocId: 076939298-2

Colofon

VERKENNEND MILIEUKUNDIG BODEMONDERZOEK KLAVER 8

OPDRACHTGEVER:

Gemeente Horst aan de Maas
Development Company Greenport Venlo

STATUS:

Definitief

AUTEUR:

R.J. van Lieverloo

GECONTROLEERD DOOR:

ir. M.A. van Tulder

VRIJGEGEVEN DOOR:

ir. S. van der Wee

7 maart 2013
076963707:0.5

ARCADIS NEDERLAND BV
Stationsplein 18d
Postbus 1632
6201 BP Maastricht
Tel 043 3523 300
Fax 043 3639 981
www.arcadis.nl
Handelsregister 9036504

©ARCADIS. Alle rechten voorbehouden. Behoudens uitzonderingen door de wet gesteld, mag zonder schriftelijke toestemming van de rechthebbenden niets uit dit document worden verveelvoudigd en/of openbaar worden gemaakt door middel van druk, fotokopie, digitale reproductie of anderszins.