

**VERKENNEND MILIEUKUNDIG
BODEMONDERZOEK
KLAVER 11**

GEMEENTE HORST AAN DE MAAS
DEVELOPMENT COMPANY GREENPORT VENLO

18 januari 2013
076895925:0.1 - Definitief
B02012.000347.0100



Inhoud

1	Inleiding	3
1.1	Aanleiding.....	3
1.2	Doel.....	4
1.3	Aanpak.....	4
1.4	Werkzaamheden.....	4
1.5	Afbakening.....	5
1.6	Leeswijzer.....	5
2	Opzet en uitvoering van het onderzoek	7
2.1	Hypothese en onderzoeksopzet.....	7
2.2	Uitvoering veldwerk.....	8
2.3	Uitvoering analyses.....	9
2.4	Kwaliteitsborging.....	10
3	Resultaten	11
3.1	Bodemopbouw en grondwater.....	11
3.2	Veldwaarnemingen.....	12
3.2.1	Waarnemingen terreininspectie.....	12
3.2.2	Bodem.....	12
3.2.3	Asbest.....	13
3.2.4	Grondwater.....	13
3.3	Laboratoriumonderzoek en toetsing.....	15
3.4	Toetsing Hypothese.....	18
4	Samenvatting, conclusies en aanbeveling	19
4.1	Samenvatting.....	19
4.2	Conclusies.....	20
4.3	Aanbeveling.....	21
Bijlage 1	Ligging onderzoekslocatie	23
Bijlage 2	Boorstaten	25
Bijlage 3	Analysestaten	27
Bijlage 4	Toetsing van de analyseresultaten	29
Bijlage 5	Toelichting op het toetsingskader	31
Bijlage 6	Rapportage vooronderzoek	33
Bijlage 7	Verklaring onafhankelijkheid (Kwalibo)	35
Bijlage 8	Tekeningen	37

Colofon..... 39

1 Inleiding

1.1 AANLEIDING

Ten noorden van Venlo ligt het Klavertje 4-gebied, onderdeel uitmakend van Greenport Venlo. Voor het gebied is in 2012 een structuurvisie vastgesteld. In het Klavertje 4-gebied zal nieuwe bedrijvigheid worden gerealiseerd in verschillende klavers. Om medio 2013 te kunnen voorzien in de behoefte naar ruimte voor agribusiness bedrijven wordt een bestemmingsplan en milieueffectrapportage opgesteld voor een deelgebied van het Klavertje 4-gebied te weten Klaver 11.

Het plangebied Klaver 11 is gelegen aan de zuidoostzijde van de A73 in de gemeente Horst aan de Maas. Aan de zuidzijde wordt het plangebied begrensd door de Horsterweg. Het plangebied kent als huidige bestemming voornamelijk agrarisch gebruik. De nieuwe invulling is een bedrijventerrein met agribusiness bedrijvigheid. Bij de herontwikkeling zullen de reeds aanwezige bedrijven gehandhaafd blijven. Uitzondering hierop is de locatie Horsterweg 86, het reeds aanwezige bedrijf hier zal op termijn worden verplaatst naar een andere locatie. In figuur 1 is een concept plankaart weergegeven van het plangebied. De lichtpaarse percelen zijn de percelen die als bestemming bedrijventerrein-agribusiness worden bestemd.

Figuur 1. Plangebied Klaver 11, concept plankaart versie 9 november 2012

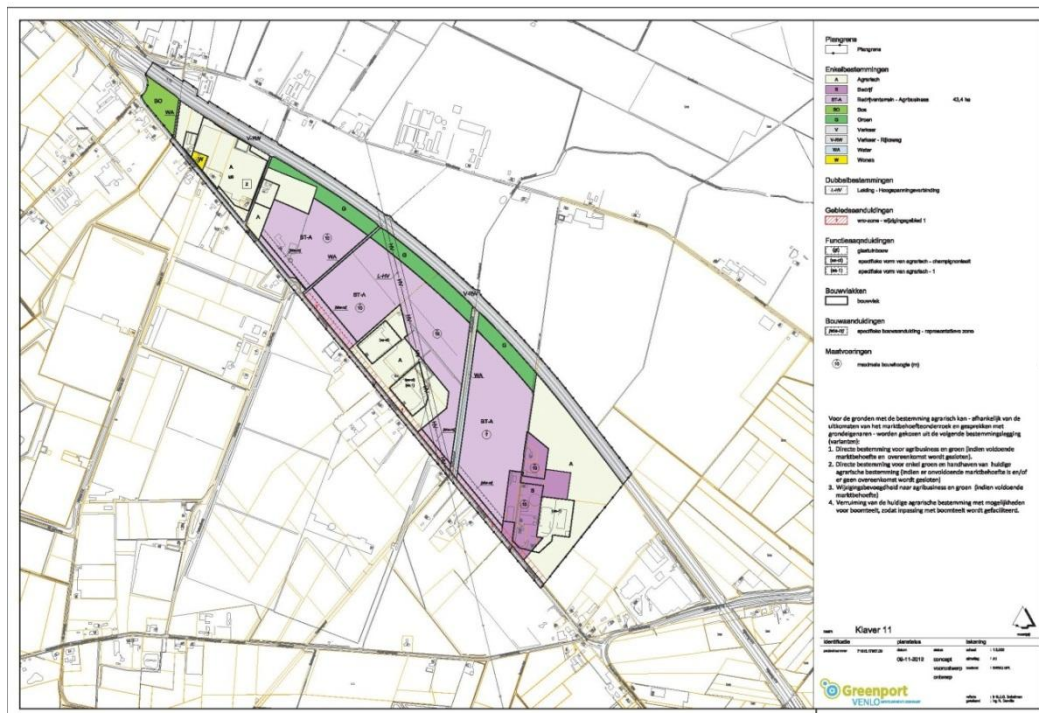

1.2 DOEL

Het doel van het verkennend bodemonderzoek is aan te tonen dat op de locatie redelijkerwijs gesproken geen verontreinigende stoffen aanwezig zijn in de grond of in het freatisch grondwater in gehalten boven de achtergrondwaarde of streefwaarde, c.q. te bevestigen dat (bepaalde delen van) de locatie verontreinigd zijn met de verwachte stoffen (Bron: NEN 5740).

1.3 AANPAK

Het verkennend milieukundig bodemonderzoek is vooraf gegaan door een vooronderzoek (Vooronderzoek bodem plangebied Klaver 11, ARCADIS, projectnummer B02012.000347.0100, kenmerk 076862185:0.1, datum 2 januari 2013) volgens NEN 5725 (Strategie voor het uitvoeren van vooronderzoek bij verkennend en nader onderzoek, Nederlands Normalisatie-instituut, 2009). Het vooronderzoek is als bijlage 6 in dit rapport opgenomen.

Op basis van de informatie uit het vooronderzoek wordt een onderzoekshypothese geformuleerd. Afhankelijk van eventuele aanwijzingen over de aanwezigheid van een bodemverontreiniging wordt een locatie geclassificeerd als “verdacht” of “onverdacht”. Op basis van deze classificatie wordt een hypothese geformuleerd, welke vervolgens aan de hand van de onderzoeksresultaten wordt getoetst. Bij een onderzoek op een “onverdachte” locatie wordt de hypothese getoetst dat er geen verontreiniging aanwezig is, bij een onderzoek van een verdachte locatie wordt de hypothese getoetst dat wel een (specifieke) verontreiniging aanwezig is.

1.4 WERKZAAMHEDEN

Het plangebied is globaal omsloten door de Horsterweg en de A73. De percelen die deel uitmaken van de onderzoekslocatie zijn alle percelen waarvan de bestemming wijzigt in bedrijventerrein-agribusiness en in groen. Het gaat om de percelen die kadastraal bekend zijn gemeente Grubbenvorst, sectie L, nummers 413, 662, 704 en 724. De onderzoekslocatie (zie tekening in bijlage 1) heeft een oppervlakte van circa 50 hectare. De bestemming van de twee waterlopen die door het plangebied heen lopen (waaronder de Gekkengraaf) wordt niet gewijzigd. De percelen, waarbinnen deze wateren zijn gelegen, kadastraal bekend gemeente Grubbenvorst, sectie L, nummers 342, 407 en 408, behoren daarmee niet tot de onderzoekslocatie. De regionale ligging van de onderzochte locatie is weergegeven in bijlage 1.

Het onderzoek beperkt zich tot de deellocaties 2, 3, 4, 7 en 9 (bouwvlak), zoals aangegeven op tekening 1 in bijlage 8. De retentievijver in deellocatie 4 is niet meegenomen tijdens het onderzoek wegens de hoge waterstand.

In het kader van het verkennend onderzoek zijn de volgende werkzaamheden verricht:

- Veldonderzoek;
- Laboratoriumonderzoek;
- Toetsing en interpretatie van de analyseresultaten;
- Toetsing van de onderzoekshypothese;
- Rapportage inclusief formuleren van conclusies en aanbevelingen.

Het onderzoek is uitgevoerd conform de NEN 5740 (Strategie voor het uitvoeren van verkennend bodemonderzoek, Nederlands Normalisatie-instituut, 2009).

1.5 AFBAKENING

Het bodemonderzoek is niet gericht op het vaststellen van de mogelijkheden voor hergebruik van (eventueel) in een later stadium af te voeren grond. Op hergebruik van grond is het Besluit bodemkwaliteit van toepassing. Voor bodemonderzoek dat in het kader van grondverzet wordt uitgevoerd gelden andere onderzoeksprotocollen.

Wel zijn de onderzoeksresultaten indicatief getoetst aan het Besluit bodemkwaliteit. Het doel daarvan is om een indicatie te krijgen over de mogelijkheden om eventueel vrijkomende grond te hergebruiken.

1.6 LEESWIJZER

Hoofdstuk 2 beschrijft de opzet van het veld- en laboratoriumonderzoek. De resultaten van het onderzoek staan beschreven in hoofdstuk 3. Tenslotte volgen in hoofdstuk 4 de conclusies en eventuele aanbevelingen.

2

Opzet en uitvoering van het onderzoek

2.1 HYPOTHESE EN ONDERZOEKSOPZET

Op basis van de resultaten van het vooronderzoek is de onderzoekshypothese en de bijbehorende onderzoeksstrategie geformuleerd. In de NEN 5740 zijn, afhankelijk van de onderzoeksstrategie, richtlijnen gegeven voor de aantallen te verrichten boringen en te analyseren grond- en grondwatermonsters als functie van de oppervlakte van de te onderzoeken locatie.

Uit de resultaten van het vooronderzoek blijkt dat op het grootste gedeelte van de locatie geen bedrijfsmatige, bodembedreigende activiteiten hebben plaatsgevonden. De resultaten van het vooronderzoek geven dan ook geen aanleiding om de locatie als 'verdacht' aan te merken, met uitzondering van een enkele verdachte deellocatie. De bodem van de onverdachte gedeeltes van het plangebied worden, aangezien de oppervlakten van de verschillende deellocaties alle groter zijn dan 1 ha, dan ook verkennend onderzocht conform de strategie 'grootschalig onverdacht' uit de NEN 5740. De deellocaties zijn op basis van verschillend (agraris) gebruik ingedeeld.

Op basis van het vooronderzoek is er van uitgegaan dat de verharde delen van het bouwvlak (vak 9) van Horsterweg 86 verdacht zijn op het voorkomen van bodemverontreiniging en is de hypothese "verdachte locatie, diffuus belast, heterogeen verdeeld (VED-HE)" uit de NEN 5740 gehanteerd. Voor het onderzoek wordt uitgegaan dat ter plaatse van bouwvlak sprake is van een asfalt (of beton)verharding (met een oppervlakte van 2.800 m²), waaronder een puin- of funderingslaag is gelegen.

Vanwege de aanwezigheid van een puin- en/of funderingslaag zijn de verharde delen van het bouwvlak tevens verdacht voor het voorkomen van asbest. Aangezien de bedrijfslocatie nog in gebruik is behoort een verkennend asbestonderzoek conform NEN 5897 (bestaande uit het graven van proefgaten en bemonsteren en analyseren van voldoende (>10 kg) puinmateriaal) nu niet tot de uit te voeren werkzaamheden.

In de navolgende tabel is de onderzoekshypothese en de geformuleerde onderzoeksstrategie samengevat.

Deel-locatie	Strategie	Oppervlak	Boringen		Peilbuizen
			0,5 m –mv.	2 m –mv.	
2	ONV - GR	9 ha	216 t/m 250	211 t/m 215	201 t/m 210
3	ONV - GR	12 ha	321 t/m 368	314 t/m 320	301 t/m 313
4 (excl. vijver)	ONV - GR	9 ha	416 t/m 450	411 t/m 415	401 t/m 410
7	ONV - GR	17 ha	728 t/m 790	719 t/m 727	701 t/m 718
			1 m –mv	2 m –mv	
9 (Bouwvlak)	VED - HE	2.800 m ²	902, 904, 906, 907, 908, 909, 910, 911, 912, 914	903, 905, 913	901
Totaal		Circa 47 ha en 2.800 m²	181 x 0,5 m –mv. 10 x 1,0 m –mv.	81 x	51 x

Tabel 1 Samenvatting onderzoeksstrategie

Voorafgaand aan het veldonderzoek is een terreininspectie en een maaiveldinspectie NEN5707 (asbest) uitgevoerd. De resultaten van de maaiveld- en terreininspectie gaven geen aanleiding tot aanpassen van het onderzoeksprogramma. De resultaten zijn beschreven in paragraaf 3.2.

2.2 UITVOERING VELDWERK

Het veldwerk is uitgevoerd op 26 en 27 juni, 5 juli, 22 en 30 november en 4, 5 en 18 december 2012. Het onderzoek is gefaseerd uitgevoerd aangezien niet alle deellocaties tegelijkertijd te onderzoeken waren. Dit aangezien er op een aantal akkers gewassen aanwezig waren. Na de oogst van de gewassen is op de betreffende percelen het veldonderzoek uitgevoerd.

In het veld is de vrijgekomen grond beoordeeld op de bodemkundige samenstelling. Hierbij zijn eveneens de percentages lutum en organische stof geschat. Daarnaast is gelet op het voorkomen van puin, slakken, kolengruis en dergelijke en op afwijkingen van geur en kleur, die kunnen duiden op de aanwezigheid van bodemverontreiniging.

De uitgeboorde grond van elke boring is per bodemlaag van maximaal 0,5 m bemonsterd. Afhankelijk van de bodemopbouw en de veldwaarnemingen is eventueel een kleiner monstertraject gekozen.

Ruim een week na plaatsing van de peilbuizen zijn de grondwatermonsters genomen. In deze periode heeft zich het evenwicht tussen de grond en het grondwater kunnen herstellen. Om een indruk te krijgen van de grondwaterkwaliteit is in het veld de zuurgraad (pH) en het elektrische geleidingsvermogen (EC) bepaald.

2.3 UITVOERING ANALYSES

Voor de analyses van de vaste bodem zijn van zowel de bovengrond als de ondergrond in het laboratorium representatieve mengmonsters samengesteld. De samenstelling van de mengmonsters heeft plaats gevonden op basis van de zintuiglijke waarnemingen, de locaties van de boringen en/of het bodemtype.

Het perceel van Horsterweg 78 is in gebruik als champignonkwekerij. Dit perceel maakt geen onderdeel uit van het onderzoeksgebied maar grenst aan het onderzoeksgebied (vak 4). Champignonkwekerijen hebben in het verleden gebruik gemaakt van bestrijdingsmiddelen die in sommige gevallen hebben geleid tot grootschalige bodemverontreiniging, met name via het afvalwaterpad. Derhalve zal het stoffenpakket voor het uit te voeren bodemonderzoek op de aangrenzende percelen worden uitgebreid met bestrijdingsmiddelen (OCB) en arseen.

In tabel 2 zijn per deellocatie de uitgevoerde analyses opgesomd.

Vak	Analyses		Watermonsters
	Bovengrond	Ondergrond	
2	6 x standaard pakket grond	5 x standaard pakket grond	10 x standaard pakket grondwater
3	7 x standaard pakket grond	7 x standaard pakket grond	13 x standaard pakket grondwater
4	6 x standaard pakket grond	5 x standaard pakket grond, 3 x OCB, 3 x arseen	10 x standaard pakket grondwater
7	10 x standaard pakket grond	9 x standaard pakket grond	18 x standaard pakket grondwater
9 (bouwvlak)	3 x standaard pakket grond 3 x asbest	1 x standaard pakket grond	1 x standaard pakket grondwater
Totaal	32 x standaard pakket grond 3 x asbest	27 x standaard pakket grond, 3 x OCB, 3 x arseen	52 x standaard pakket grondwater

Tabel 2: Uitgevoerde analyses per deellocatie

De monsters zijn geanalyseerd op de parameters van het standaardpakket. Het standaardpakket omvat:

- Grond:
 - Zware metalen (barium, cadmium, kobalt, koper, kwik, molybdeen, nikkel, lood en zink).
 - Minerale olie (gaschromatografisch).
 - Polycyclische aromatische koolwaterstoffen (PAK VROM-reeks).
 - Polychloorbifenylen (PCB's).
 - Lutum- en organische stofgehalte.
- Grondwater:
 - Zware metalen (barium, cadmium, kobalt, koper, kwik, molybdeen, nikkel, lood en zink).
 - Vluchtige aromatische koolwaterstoffen (inclusief naftaleen).
 - Styreen.
 - Vluchtige gehalogeneerde koolwaterstoffen (VOX).
 - Minerale olie (gaschromatografisch).

Er zijn tevens drie mengmonsters van de deellocatie 9 (bouwvlak) op asbest onderzocht. Aangezien niet is voldaan aan de onderzoeksinspanning conform NEN 5897 geven deze analyseresultaten slechts een indicatief beeld van de asbesthoudendheid van het funderingsmateriaal.

De zuurgraad (pH) en het elektrische geleidingsvermogen (EC) van het grondwater zijn in het veld bepaald.

2.4 KWALITEITSBORGING

De veldwerkzaamheden zijn uitgevoerd in overeenstemming met de regelgeving die bekend is onder de naam Kwalibo (= kwaliteitsborging in het bodembeheer). ARCADIS Nederland BV, vestiging 's-Hertogenbosch, is gecertificeerd en erkend voor de genoemde werkzaamheden. Dit houdt in dat:

- de werkzaamheden conform BRL SIKB 2000 en VKB-protocol 2001 en 2002 zijn uitgevoerd door een gecertificeerd en erkend bedrijf. Dit rapport draagt daarom het keurmerk 'kwaliteitswaarborg bodembeheer SIKB';
- de veldwerkzaamheden zijn uitgevoerd door erkende medewerkers, namelijk de heer J.A. Meeuwissen en de heer P.L. Vahl van ARCADIS Nederland BV;
- de grond- en grondwatermonsters zijn (voor)behandeld door middel van de AS3000-methode in het door de Raad voor Accreditatie erkende laboratorium Eurofins Analytico te Barneveld, met uitzondering van de monsters die op asbest zijn geanalyseerd. Deze mengmonsters zijn geanalyseerd in het door de Raad van Accreditatie erkende laboratorium RPS analyse BV te Breda.



Conform de eisen uit de BRL SIKB 2000 melden wij het volgende:

- De werkzaamheden waarop deze rapportage betrekking heeft, zijn conform BRL SIKB 2000 getoetst op partijdigheid. Daarom vermelden wij dat de uitvoerder van het veldwerk voor milieuhygiënisch bodemonderzoek een ander is dan de eigenaar van het terrein waarop het veldwerk betrekking heeft. De verklaring van de milieukundige dat de veldwerkzaamheden onafhankelijk zijn uitgevoerd is opgenomen in Bijlage 7.

3 Resultaten

In dit hoofdstuk worden de resultaten van het veld- en laboratoriumonderzoek besproken. Voor meer gedetailleerde gegevens wordt verwezen naar de diverse bijlagen.

3.1 BODEMOPBOUW EN GRONDWATER

Voor bodemgegevens en geohydrologische informatie is gebruik gemaakt van de gegevens uit de watertoets welke is opgesteld voor het bestemmingsplan Klaver 11. De onderzoekslocatie ligt op een hoogte van 23,2 à 24,0 m+NAP.

Bodemopbouw

Het grondwatersysteem behoort tot de Slenk van Venlo en grondwaterlichaam Zandmaas. De basis van het geohydrologisch systeem binnen het plangebied vormt een slecht doorlatend pakket, de Formatie van Breda. Het eerste watervoerende pakket bevindt zich grotendeels op circa 10 tot maximaal 24 meter beneden maaiveld onder een matig doorlatende laag en in een deel van het plangebied onder een matig doorlatende laag én een deklaag. Het tweede watervoerende pakket bevindt zich op zo'n 30 meter beneden maaiveld, met daarboven een slecht doorlatende laag van 3 tot 7 meter dik. De matig doorlatende bovenste laag behoort tot de Formatie van Boxtel. Het eerste watervoerende pakket behoort tot de Formatie van Beegden. Het tweede watervoerende pakket behoort tot de Kiezeloöliet formatie.

De globale bodemopbouw, samengesteld op basis van gegevens van de watertoets, is weergegeven in tabel 3.

Diepte	Geologische laag	Omschrijving
24 tot 10 à 12 m+NAP	Formaties van Boxtel en Beegden	Matig doorlatende laag en deklaag, bestaande uit grof tot fijn zand
10 à 12 tot 0 m+NAP	Formatie van Beegden	Eerste watervoerend pakket bestaande uit grof zand en grind
0 tot 35 m-NAP	Kiezeloöliet Formatie	Tweede watervoerend pakket met twee slecht doorlatende lagen van circa 0 tot 5 m-NAP en rond 25 m-NAP
35 tot 260 m-NAP	Formatie van Breda	Zeer fijn tot matig grof zand en sterk zandige tot matig siltige klei.

Tabel 3 Lokale bodemopbouw

Grondwaterstand en -stroming

De grondwaterstand fluctueert onder invloed van seizoen afhankelijke factoren. Uit gegevens van de watertoets blijkt dat de gemiddelde grondwaterstand zich op een diepte van circa 22 m+NAP bevindt. Het grondwater in de beide watervoerende pakketten stroomt globaal in oostelijke tot noordoostelijke richting en lokaal in het freatische pakket richting beken. Het grondwater is tijdens het onderzoek aangetroffen op 0,9 à 2,0 m –mv.

3.2 VELDWAARNEMINGEN

3.2.1 WAARNEMINGEN TERREININSPECTIE

Voorafgaand aan het bodemkundig onderzoek is een visuele terreininspectie uitgevoerd. Enkel ter plaatse van de deellocatie bouwvlak Horsterweg 86 (vak 9) zijn diverse verhardingsmaterialen (klinkers, tegels en asfalt) aangetroffen. Er zijn hierbij geen asbestverdachte materialen aangetroffen. Het overige deel van de onderzoekslocatie was voorzien van begroeiing (gras) of was in gebruik als akker.

3.2.2 BODEM

De bij de boringen vrijkomende grond is in het veld onderzocht op (zintuiglijk) waarneembare kenmerken. In de boorstaten (bijlage 2) staan deze waarnemingen per boring weergegeven.

Uit de beschrijvingen blijkt dat bij geen van de verrichte grondboringen waarnemingen zijn gedaan die duiden op de (mogelijke) aanwezigheid van bodemverontreiniging.

Wel zijn in diverse boringen in vak 9 (bouwvlak) zwakke bijmengingen met puin, baksteen en ZOAB (zeer open asfalt beton) aangetroffen.

Boring	Diepte in m –mv.	Waarneming
901	0,10 – 0,50	Sporen baksteen
902	0,14 – 1,00	Zwak baksteenhoudend
904	0,20 – 0,80	Sterk baksteenhoudend
905	0,15 – 0,30	Sporen baksteen
	0,30 – 1,00	Sterk baksteenhoudend, sterk puinhoudend
906	0,11 – 0,40	Uiterst baksteenhoudend, uiterst puinhoudend
907	0,15 – 0,50	Sterk baksteenhoudend, sterk puinhoudend, ZOAB 0/8
908	0,10 – 0,50	Sterk puinhoudend
910	0,00 – 0,30	Sterk baksteenhoudend, sterk puinhoudend
911	0,00 – 0,70	Sporen baksteen
913	0,15 – 0,30	Zwak baksteenhoudend, zwak puinhoudend
	0,30 – 0,80	Sporen puin
	0,80 – 1,00	Sterk baksteenhoudend

Tabel 4 Waarnemingen die kunnen wijzen op bodemverontreiniging

3.2.3 ASBEST

Enkel voor de verdachte deellocatie 9 (bouwvlak), zijn een aantal monsters geanalyseerd op asbest. Hierbij is niet aan de eisen van de NEN 5707/ 5897 voldaan wat betreft de onderzoeksinspanning. Aangezien de bedrijfslocatie nog in gebruik is, zijn er geen proefgaten gegraven en analyses uitgevoerd met een voldoende hoeveelheid monstermateriaal (>10 kg). De analysesresultaten geven daardoor slechts een indicatief beeld van de asbesthoudendheid van het funderingsmateriaal.

De resultaten zijn in paragraaf 3.3 opgenomen en zijn derhalve enkel indicatief. Onderzoek naar asbest in de bodem van de overige deellocaties maakt geen onderdeel uit van dit bodemonderzoek.

3.2.4 GRONDWATER

De zuurgraad (pH) en het elektrische geleidingsvermogen (EC) van het grondwater zijn in het veld bepaald.

In Tabel 5 zijn de resultaten van de veldmetingen weergegeven.

Peilbuis	Filterstelling	Datum bemonstering	Grondwater m – bk buis	Ec in mS/m	pH	Troebelheid in NTU
Deellocatie 2						
201	2,0 – 3,0	11-12-2012	151	660	6,2	-
202	2,0 – 3,0	12-12-2012	116	380	5,9	-
203	2,0 – 3,0	12-12-2012	112	480	6,0	-
204	2,0 – 3,0	12-12-2012	145	600	6,1	-
205	2,0 – 3,0	12-12-2012	160	440	6,5	-
206	2,0 – 3,0	12-12-2012	133	430	6,0	-
207	2,0 – 3,0	12-12-2012	161	450	6,2	-
208	1,6 – 2,6	12-12-2012	87	470	6,5	-
209	2,0 – 3,0	12-12-2012	115	590	6,1	-
210	2,0 – 3,0	12-12-2012	130	330	6,7	70,00
Deellocatie 3						
301	2,0 – 3,0	5-7-2012	160	790	6,0	-
302	2,0 – 3,0	5-7-2012	165	770	6,3	-
303	2,0 – 3,0	5-7-2012	160	290	6,2	-
304	2,0 – 3,0	5-7-2012	165	270	6,1	-
305	2,0 – 3,0	5-7-2012	155	750	5,9	-
306	2,0 – 3,0	5-7-2012	145	790	5,9	-
307	2,0 – 3,0	5-7-2012	155	270	6,2	-
308	2,0 – 3,0	5-7-2012	160	380	6,4	-
309	2,0 – 3,0	5-7-2012	150	410	6,3	-
310	2,0 – 3,0	5-7-2012	150	480	6,7	-
311	2,0 – 3,0	5-7-2012	140	560	7,0	-
312	2,0 – 3,0	5-7-2012	150	650	6,9	-
313	2,0 – 3,0	5-7-2012	155	420	6,5	-

Peilbuis	Filterstelling	Datum bemonstering	Grondwater m – bk buis	Ec in mS/m	pH	Troebelheid in NTU
Deellocatie 4						
401	1,6 – 2,6	12-12-2012	80	560	6,4	8,39
402	1,6 – 2,6	12-12-2012	80	960	6,5	9,01
403	1,6 – 2,6	12-12-2012	40	690	5,7	11,40
404	1,6 – 2,6	12-12-2012	60	940	6,3	13,35
405	1,6 – 2,6	12-12-2012	55	640	6,6	0,00
406	1,6 – 2,6	12-12-2012	70	630	6,7	23,86
407	1,6 – 2,6	12-12-2012	110	740	6,9	55,00
408	2,0 – 3,0	12-12-2012	170	860	6,9	39,95
409	1,6 – 2,6	12-12-2012	110	650	6,5	7,29
410	1,6 – 2,6	12-12-2012	100	730	6,6	2,82
Deellocatie 7						
701	1,6 – 2,6	11-12-2012	55	460	6,3	88
702	1,6 – 2,6	11-12-2012	60	900	6,7	82
703	2,0 – 3,0	11-12-2012	110	870	7,0	262
704	2,0 – 3,0	11-12-2012	110	560	6,8	227
705	2,0 – 3,0	11-12-2012	120	830	6,4	179
706	2,0 – 3,0	11-12-2012	90	460	6,9	114
707	2,0 – 3,0	11-12-2012	100	790	7,1	80
708	2,0 – 3,0	11-12-2012	100	750	6,6	230
709	2,0 – 3,0	11-12-2012	90	1180	6,6	96
710	2,0 – 3,0	11-12-2012	90	1060	6,7	49,15
711	1,6 – 2,6	11-12-2012	95	930	7,0	167
712	1,6 – 2,6	11-12-2012	90	960	6,9	1,80
713	1,6 – 2,6	11-12-2012	80	990	7,2	89
714	1,6 – 2,6	11-12-2012	80	1000	6,9	32,62
715	1,6 – 2,6	12-12-2012	80	920	6,7	10,77
716	1,6 – 2,6	12-12-2012	90	1050	6,6	72
717	1,6 – 2,6	12-12-2012	90	690	7,1	2,45
718	1,6 – 2,6	12-12-2012	110	710	6,6	19,71
Deellocatie 9						
901	2,5 – 3,5	12-12-2012	174	280	6,3	-

Tabel 5 Veldmetingen grondwater

De grondwaterbemonstering is uitgevoerd conform de NEN 5744 (in werking getreden per 1 oktober 2012). De troebelheid van de genomen grondwatermonsters is conform de NEN 5744 met behulp van een veldmeting bepaald. Omdat de troebelheid voor een aantal monsters groter is dan 10 NTU, kan worden gesteld dat de bemonstering van het grondwater van invloed is geweest op de helderheid en derhalve de troebelheid van invloed is op de analyseresultaten uitgezonderd de resultaten voor zware metalen. Dit omdat tijdens monsternamen het grondwatermonster voor analyse op zware metalen wordt gefiltreerd, waardoor de invloed van de troebelheid op de resultaten voor zware metalen teniet wordt gedaan. Voor vluchtige verbindingen heeft een verhoogde troebelheid (>10) geen effect op de gemeten concentratie. Bij minerale olie kan er wegens het hydrofobe karakter van de stof, sprake zijn van een overschatting van de werkelijke concentratie in het grondwater.

De zuurgraad (pH) en het geleidingsvermogen van het grondwater (EC) zijn normaal te noemen voor dit type bodem. Afwijkende waarden kunnen een indicatie zijn voor bodemverontreiniging. De gemeten waarden geven geen aanleiding aan te nemen dat sprake is van een dergelijke situatie.

3.3 LABORATORIUMONDERZOEK EN TOETSING

De chemische analyses van de monsters geven informatie over de aanwezigheid en de gehalten van onderzochte stoffen. De analysecertificaten van de onderzochte grond- en grondwatermonsters zijn opgenomen in Bijlage 3. De resultaten van analyse zijn getoetst aan de normen uit de Circulaire bodemsanering 2009. De toetsingswaarden voor grond zijn afhankelijk van het humus- en lutumpercentage. De resultaten van toetsing van de analyses zijn, inclusief correctie voor lutum en organisch stofgehalte, opgenomen in Bijlage 4.

Om de mate van verontreiniging aan te geven, wordt in de voorliggende rapportage de onderstaande terminologie gebruikt. De gebruikte begrippen zijn in bijlage 5 nader toegelicht.

- Niet verontreinigd: gehalte \leq AW2000 / streefwaarde.
- Licht verontreinigd: AW2000 / streefwaarde < gehalte \leq $\frac{1}{2}$ (AW2000 + interventiewaarde).
- Matig verontreinigd: $\frac{1}{2}$ (AW2000 + interventiewaarde) < gehalte < interventiewaarde.
- Sterk verontreinigd: gehalte > interventiewaarde.

Grond

Daarnaast is een indicatieve toetsing van de bodem aan het Besluit bodemkwaliteit uitgevoerd. Deze indicatieve toetsing geeft een indruk van de toepassingsmogelijkheden van eventueel vrijkomende grond. De resultaten zijn getoetst aan het generieke beleid, zoals vastgesteld in het Besluit bodemkwaliteit. Deze toetsing is slechts indicatief en geeft geen uitsluitsel over de toepassingsmogelijkheden.

Een toelichting op beide toetsingskaders is weergegeven in Bijlage 5.

De resultaten van toetsing van de grondmonsters zijn samengevat in de navolgende tabel. In de tabel zijn enkel de monsters opgenomen waarbij er een verontreiniging (achtergrondwaarde overschrijding) is aangetroffen. Voor alle overige monsters volgt uit de indicatieve toetsing aan het Besluit Bodemkwaliteit dat de grond in klasse 'Achtergrondwaarde' ofwel 'Overall toepasbaar' valt.

Monster	boringen	Diepte m –mv.	>AW2000	>T	>I	BKK (indicatief)
Deellocatie 2						
MM35	205-1; 244-1; 245-1; 247-1; 249-1; 250-1	0,0 - 0,5	Cadmium [Cd], PCB (7)	-	-	Wonen
MM36	206-1; 230-1; 232-1; 233-1; 236-1	0,0 - 0,5	Koper [Cu]	-	-	Wonen
MM37	203-1; 237-1; 239-1; 241-1; 243-1	0,0 - 0,5	Cadmium [Cd]	-	-	Wonen
MM38	202-1; 216-1; 218-1; 219-1; 222-1	0,0 - 0,5	Cadmium [Cd], Koper [Cu], Kwik [Hg]	-	-	Wonen
Deellocatie 3						
MM1	301-1; 302-1; 303-1; 305-1; 315-1; 317-1; 319-1	0,0 - 0,5	PCB (7)	-	-	Wonen

Monster	boringen	Diepte m –mv.	>AW2000	>T	>I	BKK (indicatief)
MM3	321-1; 323-1; 324-1; 326-1; 327-1; 329-1; 330-1	0,0 - 0,5	Kwik [Hg]	-	-	Wonen
MM10	310-3; 311-2; 313-4; 316-3	0,0 - 0,5	PCB (7)	-	-	Wonen
Deellocatie 7						
MM15	733-1; 734-1; 735-1; 737-1; 738-1; 741-1; 743-1	0,0 - 0,5	Cadmium [Cd], Zink [Zn]	-	-	Wonen
MM17	711-1; 714-1; 715-1; 720-1; 742-1; 744-1	0,0 - 0,5	Barium [Ba]	-	-	Wonen
MM18	710-1; 716-1; 724-1; 751-1; 767-1; 769-1	0,0 - 0,5	Cobalt [Co]	-	-	Wonen
MM19	739-1; 740-1; 752-1; 753-1; 754-1; 762-1	0,0 - 0,5	Cadmium [Cd]	-	-	Wonen
MM20	709-1; 770-1; 771-1; 772-1; 773-1; 774-1	0,0 - 0,5	Cadmium [Cd]	-	-	Wonen
MM21	755-1; 757-1; 758-1; 759-1; 760-1; 763-1	0,0 - 0,5	Cadmium [Cd], Zink [Zn]	-	-	Wonen
MM23	705-1; 727-1; 775-1; 776-1; 785-1	0,0 - 0,5	Cadmium [Cd]	-	-	Wonen
MM24	707-1; 779-1; 780-1; 782-1; 783-1; 784-1	0,0 - 0,5	Cadmium [Cd]	-	-	Wonen

Tabel 6 Samenvatting toetsresultaten grond AW-2000= achtergrondwaarde grond T=tussenwaarde
I=Interventiewaarde BKK=bodemkwaliteitsklasse

In deellocatie 4 zijn geen verontreinigingen aangetroffen.

Asbest

In de puinhoudende boringen van deellocatie 9 is visueel geen asbestverdacht materiaal aangetroffen. Er zijn zintuiglijk verder ook geen aanwijzingen voor de aanwezigheid van asbest in of op de bodem verkregen.

In één van de drie mengmonsters, MM-ASB-2, is door middel van de uitgevoerde laboratoriumanalyse asbest aangetoond.

Grondwater

De resultaten van toetsing van de grondwatermonsters zijn samengevat in de navolgende tabel. In de tabel zijn enkel de monsters opgenomen waarbij er een verontreiniging (achtergrondwaarde overschrijding) is aangetroffen.

Watermonster (peilbuis-filter- monster)	Filterstelling m –mv.	>S	>T	>I
Deellocatie 2				
201-1-1	2,0 - 3,0	Barium [Ba]	-	-
202-1-1	2,0 - 3,0	Barium [Ba]	-	-
203-1-1	2,0 - 3,0	Barium [Ba]	-	-
204-1-1	2,0 - 3,0	Barium [Ba]	-	-
205-1-1	2,0 - 3,0	Barium [Ba], Molybdeen [Mo]	-	-
206-1-1	2,0 - 3,0	Barium [Ba], Cadmium [Cd], Zink [Zn]	-	-
207-1-1	2,0 - 3,0	Barium [Ba], Nikkel [Ni], Zink [Zn]	Cadmium [Cd]	-

Watermonster (peilbuis-filter- monster)	Filterstelling m –mv.	>S	>T	>I
208-1-1	1,6 – 2,6	Barium [Ba], Lood [Pb]	-	-
209-1-1	2,0 - 3,0	Lood [Pb]	Barium [Ba]	-
210-1-1	2,0 - 3,0	Barium [Ba]	-	-
Deellocatie 3				
301-1-1	2,0 - 3,0	Barium [Ba]	-	-
302-1-1	2,0 - 3,0	Barium [Ba]	-	-
303-1-1	2,0 - 3,0	Barium [Ba]	-	-
304-1-1	2,0 - 3,0	Koper [Cu], Molybdeen [Mo]	-	-
305-1-1	2,0 - 3,0	Barium [Ba]	-	-
306-1-1	2,0 - 3,0	Barium [Ba], Molybdeen [Mo]	-	-
307-1-1	2,0 - 3,0	Barium [Ba], Molybdeen [Mo]	-	-
308-1-1	2,0 - 3,0	Barium [Ba]	-	-
309-1-1	2,0 - 3,0	Barium [Ba]	-	-
310-1-1	2,0 - 3,0	Barium [Ba]	-	-
312-1-1	2,0 - 3,0	Barium [Ba]	-	-
313-1-1	2,0 - 3,0	Barium [Ba]	-	-
Deellocatie 4				
401-1-1	2,0 - 3,0	Barium [Ba]	-	-
402-1-1	2,0 - 3,0	Barium [Ba], Molybdeen [Mo]	-	-
403-1-1	2,0 - 3,0	Barium [Ba]	-	-
404-1-1	2,0 - 3,0	Barium [Ba], Kwik [Hg], Benzeen, Minerale olie C10- C40	-	-
405-1-1	2,0 - 3,0	Barium [Ba]	-	-
406-1-1	2,0 - 3,0	Barium [Ba], Molybdeen [Mo]	-	-
407-1-1	2,0 - 3,0	-	Barium [Ba]	-
408-1-1	1,6 – 2,6	Barium [Ba]	-	-
409-1-1	2,0 - 3,0	Barium [Ba], Koper [Cu], Kwik [Hg], Molybdeen [Mo]	-	-
410-1-1	2,0 - 3,0	Barium [Ba]	-	-
Deellocatie 7				
701-1-1	1,6 – 2,6	Barium [Ba], Molybdeen [Mo]	-	-
702-1-1	1,6 – 2,6	Barium [Ba], Molybdeen [Mo]	-	-
703-1-1	2,0 - 3,0	-	Barium [Ba]	-
704-1-1	2,0 - 3,0	Barium [Ba], Molybdeen [Mo]	-	-

Watermonster (peilbuis-filter- monster)	Filterstelling m –mv.	Filterstelling		
		>S	>T	>I
705-1-1	2,0 - 3,0	Barium [Ba], Molybdeen [Mo]	-	-
706-1-1	2,0 - 3,0	Koper [Cu]	-	Barium [Ba]
707-1-1	2,0 - 3,0	Barium [Ba], Nikkel [Ni]	-	-
708-1-1	2,0 - 3,0	Barium [Ba], Molybdeen [Mo]	-	-
709-1-1	2,0 - 3,0	Barium [Ba], Molybdeen [Mo]	-	-
710-1-1	2,0 - 3,0	Barium [Ba], Molybdeen [Mo]	-	-
711-1-1	1,6 – 2,6	Barium [Ba]	-	-
712-1-1	1,6 – 2,6	Barium [Ba], Molybdeen [Mo]	-	-
714-1-1	1,6 – 2,6	Barium [Ba], Molybdeen [Mo]	-	-
715-1-1	1,6 – 2,6	Barium [Ba]	-	-
716-1-1	1,6 – 2,6	Barium [Ba], Molybdeen [Mo]	-	-
717-1-1	1,6 – 2,6	Barium [Ba]	-	-
718-1-1	1,6 – 2,6	Barium [Ba]	-	-
Deellocatie 9				
901-1-1	2,5 – 3,5	Barium [Ba]	-	-

Tabel 7 Samenvatting toetsresultaten grondwater S=streefwaarde T=tussenwaarde I=Interventiewaarde

3.4 TOETSING HYPOTHESE

De vooraf opgestelde hypothese onverdacht voor deellocaties 2, 3, 4 en 7 is onjuist. Binnen deze deellocaties zijn namelijk (minimale) achtergrondwaarde overschrijdingen in de grond en het grondwater aangetroffen. De cadmiumconcentratie in het grondwater van deellocatie 2 overschrijdt plaatselijk tevens de tussenwaarde. Binnen deellocatie 7 is barium boven de interventiewaarde aangetroffen. De matige en sterke verontreinigingen zijn enkel in het grondwater aangetroffen.

De vooraf opgestelde hypothese “verdachte locatie, diffuus belast, heterogeen verdeeld (VED-HE)” voor deellocatie 9 dient aanvaard te worden. Er is asbest aangetroffen in de sterk puin- en baksteenhoudende grond (funderingslaag) onder het asfalt. De lichte grondwaterverontreiniging met barium is toe te schrijven aan de plaatselijk verhoogde achtergrondwaarde. Er is dus geen sprake van een heterogeen verdeelde diffuse belasting van de bodem in de deellocatie.

De bron(nen) voor de verhoogd aangetroffen gehalten barium en cadmium in het grondwater is/zijn onbekend. Tijdens een reeds uitgevoerd verkennend bodemonderzoek (Californischeweg 10B (Euroveen BV), Kragten, BOD10.089) zijn er tevens lichte en matige verontreinigingen van het grondwater met barium, cadmium, nikkel en/of zink aangetroffen, zonder dat er een duidelijke bron aan te wijzen was.

4

Samenvatting, conclusies en aanbeveling

4.1 SAMENVATTING

In opdracht van de gemeente Horst aan de Maas en Development Company Greenport Venlo heeft ARCADIS Nederland BV in de periode van juni 2012 tot en met januari 2013 een verkennend bodemonderzoek verricht ter plaatse van het plangebied Klaver 11 (gemeente Horst aan de Maas).

Het plangebied is globaal omsloten door de Horsterweg en de A73. De percelen die deel uitmaken van de onderzoekslocatie zijn alle percelen waarvan de bestemming wijzigt in bedrijventerrein-agribusiness en in groen/ natuur. Het gaat om de percelen die kadastraal bekend zijn gemeente Grubbenvorst, sectie L, nummers 413, 662, 704 en 724. De onderzoekslocatie (zie tekening in bijlage 1) heeft een oppervlakte van circa 50 hectare. De bestemming van de twee waterlopen die door het plangebied heen lopen (waaronder de Gekkengraaf) wordt niet gewijzigd. De percelen, waarbinnen deze wateren zijn gelegen, kadastraal bekend gemeente Grubbenvorst, sectie L, nummers 342, 407 en 408, behoren daarmee niet tot de onderzoekslocatie. De regionale ligging van de onderzochte locatie is weergegeven in bijlage 1.

Het onderzoek beperkt zich tot de deellootaties 2, 3, 4, 7 en 9 (bouwvlak), zoals aangegeven op tekening 1 in bijlage 8. De retentievijver in deellootatie 4 is niet meegenomen tijdens het onderzoek wegens de hoge waterstand.

Het onderzoek is uitgevoerd in verband met het opstellen van een bestemmingsplan ten behoeve van de (her)ontwikkeling van het gebied Klaver 11.

Het doel van het verkennend bodemonderzoek is aan te tonen dat op de locatie redelijkerwijs gesproken geen verontreinigende stoffen aanwezig zijn in de grond of in het freatisch grondwater in gehalten boven de achtergrondwaarde of streefwaarde, c.q. te bevestigen dat (bepaalde delen van) de locatie verontreinigd zijn met de verwachte stoffen (Bron: NEN 5740).

4.2 CONCLUSIES

Uit het uitgevoerde bodemonderzoek kan het volgende worden geconcludeerd:

Grond

- De bovengrond ter plaatse van deellocatie 2 is licht verontreinigd met cadmium, koper, kwik en PCB's. Ter plaatse van deellocatie 3 worden lichte verontreinigingen met kwik en PCB's in de bovengrond aangetoond en ter plaatse van deellocatie 7 lichte verontreinigingen aan barium, cadmium, kobalt en zink. Ter plaatse van deellocaties 4 en 9 zijn geen verontreinigingen in de bovengrond aangetoond. De ondergrond ter plaatse van alle deellocaties is niet verontreinigd met de aangetoonde parameters.
- Aangezien er wel asbest is aangetroffen in de sterk puin- en baksteenhoudende grond (funderingslaag) onder het asfalt ter plaatse van deellocatie 9, dient deze deellocatie als asbestverdacht te worden beschouwd.

Grondwater

- Het grondwater is diffuus licht verontreinigd met barium met plaatselijk meerdere matige en één sterke verontreiniging. De sterke barium verontreiniging in het grondwater is aangetroffen in peilbuis 706. Van dit boorgat zijn tevens drie grondmonsters in mengmonster 33 opgenomen. Hierin is geen barium aangetroffen boven de achtergrondwaarde. Zelfs indien het barium dat is aangetroffen in mengmonster 33 afkomstig is uit één van de deelmonsters, en de werkelijke concentratie 5x zo hoog is (het mengmonster bestaat uit vijf deelmonsters), wordt de achtergrondwaarde niet overschreden. Er wordt derhalve aangenomen dat de grondwaterverontreiniging toe te wijzen is aan de hoge achtergrondconcentratie ter plaatse en niet aan een verontreinigingskern.
- Op de onderzoekslocatie ter plaatse van deellocaties 2, 3, 4 en 7 is molybdeen in licht verhoogde concentraties in het grondwater aangetoond. Molybdeen komt in het Nederlandse grondwater van nature niet in verhoogde concentraties (> achtergrondwaarde) voor. De bron van de lichte molybdeenverontreiniging op de onderzoekslocatie is niet bekend.
- Verder zijn er in het grondwater nog lichte verontreinigingen aan cadmium, lood, nikkel, zink (deellocatie 2), koper (deellocatie 3) en koper, kwik, benzeen, minerale olie (deellocatie 4) aangetoond.
- Aangezien zware metalen incl. barium nagenoeg over de gehele onderzoekslocatie in het grondwater worden aangetroffen in een concentratie boven de achtergrondwaarde, kan er redelijkerwijs van uitgegaan worden dat er sprake is van een hoge achtergrondconcentratie die mogelijk niet direct te herleiden is naar een puntbron.

Algemene eindconclusies

- Op basis van de gemeten gehalten in grond en grondwater dient de hypothese "onverdacht" te worden verworpen voor de deellocaties: 2, 3, 4 en 7.
- Op basis van het gemeten gehalte asbest in grond en barium in het grondwater dient de hypothese "verdacht" te worden aanvaard voor deellocatie 9.
- Aangezien er enkel sprake is van licht verhoogde gehalten in de grond ter plaatse van deellocaties 2, 3 en 7 is er vanuit de Wet bodembescherming geen noodzaak voor het uitvoeren van nader onderzoek en/of het treffen van saneringsmaatregelen. De licht verhoogde concentraties zware metalen en PCB's in de grond vormen geen milieuhygiënische belemmering voor het voorgenomen gebruik.
- De lichte, matig en sterk verhoogde concentraties barium en matig verhoogde concentratie cadmium in het grondwater vormen geen milieuhygiënische belemmeringen voor het voorgenomen gebruik. Echter, wanneer men voornemens is freatisch grondwater te onttrekken dient men rekening te houden met verhoogde concentraties aan zware metalen, met name barium.

- Op alle deellooties is verontreinigd grondwater aangetroffen. De grondwaterverontreiniging heeft een diffuus karakter. Formeel dienen de stoffen met een tussenwaarde overschrijding nader onderzocht te worden. Gegeven het diffuse karakter van de verontreiniging wordt dit niet doelmatig geacht.

Indien er grond van de locatie vrijkomt, moet er op grond van de uitgevoerde indicatieve toetsing rekening mee worden gehouden dat de grond elders niet zonder meer vrij toepasbaar is. Op hergebruik van grond en baggerspecie is het Besluit bodemkwaliteit van toepassing. Voor bodemonderzoek dat in het kader van grondverzet geldt dient getoetst te worden aan andere onderzoeksprotocollen.

4.3 AANBEVELING

Vanwege het aangetroffen asbest in de sterk puin- en baksteenhoudende grond onder het asfalt ter plaatse van deellootie 9 wordt geadviseerd deze verontreiniging nader te onderzoeken indien er werkzaamheden gaan plaatsvinden binnen het bouwvlak van Horsterweg 86.

OPMERKING

Hoewel het bodemonderzoek op zorgvuldige wijze is voorbereid en uitgevoerd, kan niet worden uitgesloten dat er in werkelijkheid afwijkingen optreden ten opzichte van de in dit rapport gepresenteerde resultaten. Immers, elk bodemonderzoek is gebaseerd op het nemen van een aantal steekproeven, welke representatief worden geacht voor het onderzochte gebied, maar waarbij (lokale) afwijkingen niet volledig kunnen worden uitgesloten.

Bijlage 1

Ligging onderzoekslocatie

Bijlage 2 Boorstaten

Boring: 201

Datum: 30-11-2012

X: 203927,69
Y: 382958,15

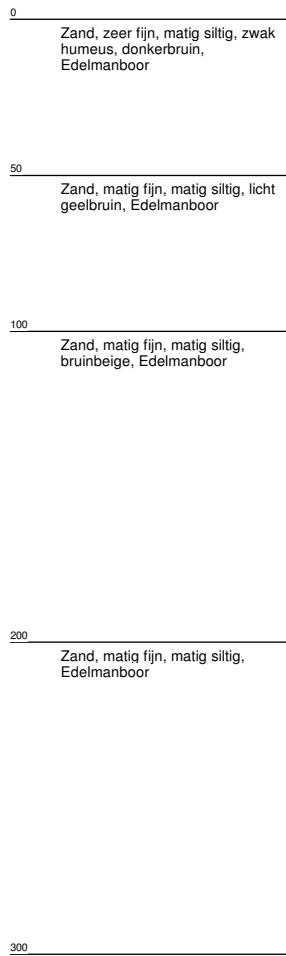
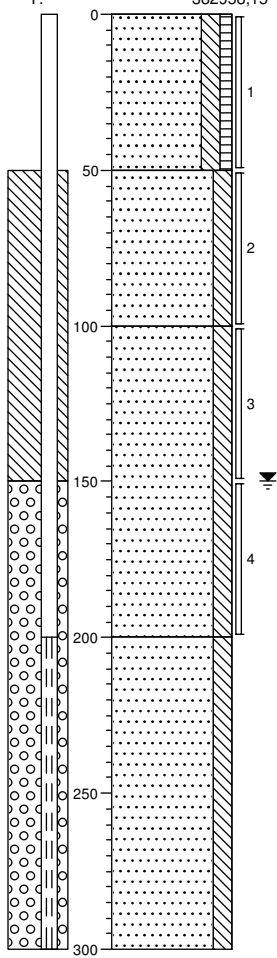

Boring: 202

Datum: 30-11-2012

X: 204059,89
Y: 382965,31

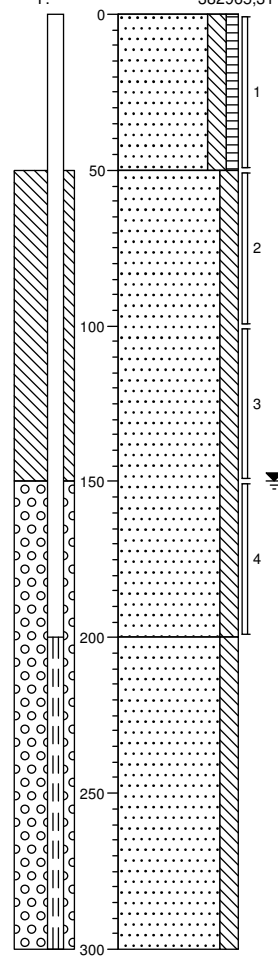

Projectleider: R. Lieferloo, van
Veldwerk uitgevoerd door: Meeuwissen, Adrie
Projectcode: B02012000347010
Projectnaam: VBO Klaver 11

Boring: 203

Datum: 30-11-2012

X: 204034,97
Y: 383004,79

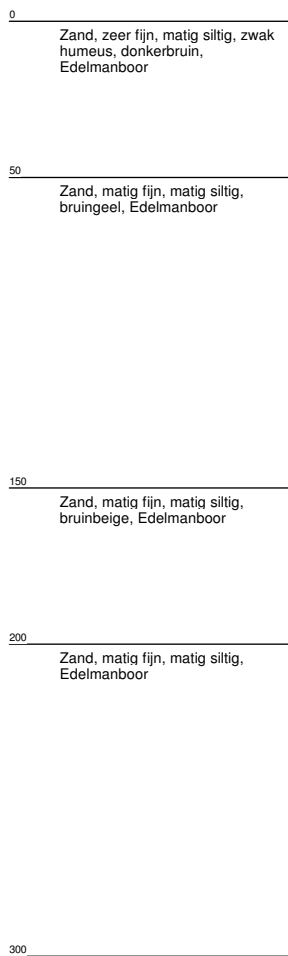
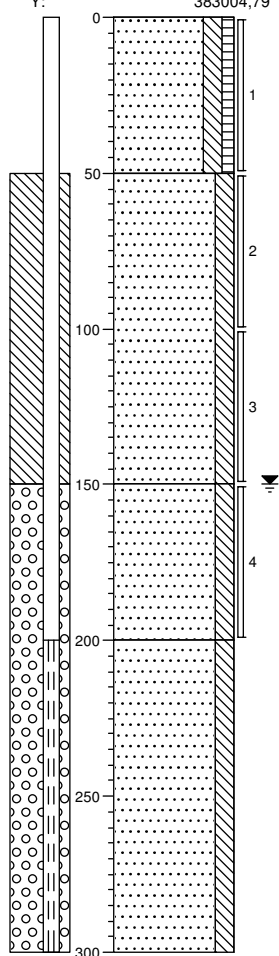

Boring: 204

Datum: 30-11-2012

X: 204153,67
Y: 383045,98

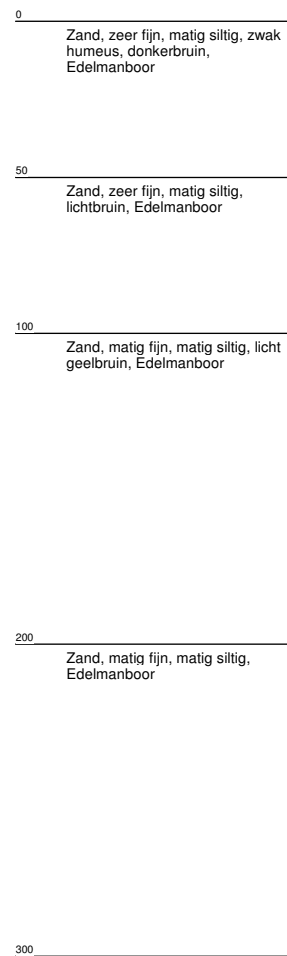
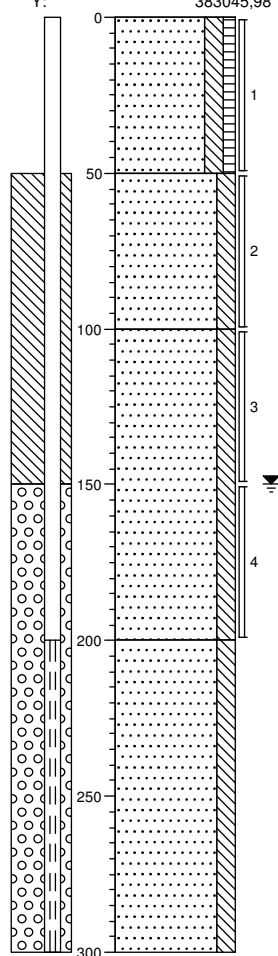

Projectleider: R. Lieferloo, van
Veldwerk uitgevoerd door: Meeuwissen, Adrie
Projectcode: B02012000347010
Projectnaam: VBO Klaver 11

Boring: 205

Datum: 30-11-2012

X: 204242,74
Y: 383160,3

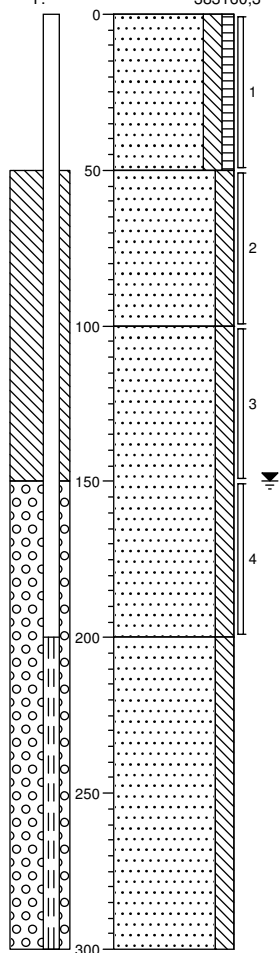

Boring: 206

Datum: 30-11-2012

X: 204168,94
Y: 383139,08

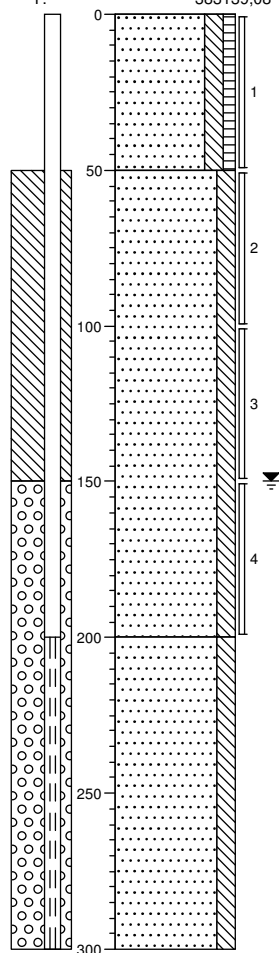

Projectleider: R. Lieferloo, van
Veldwerk uitgevoerd door: Meeuwissen, Adrie
Projectcode: B02012000347010
Projectnaam: VBO Klaver 11

Boring: 207

Datum: 30-11-2012

X: 204072,73
Y: 383278,22

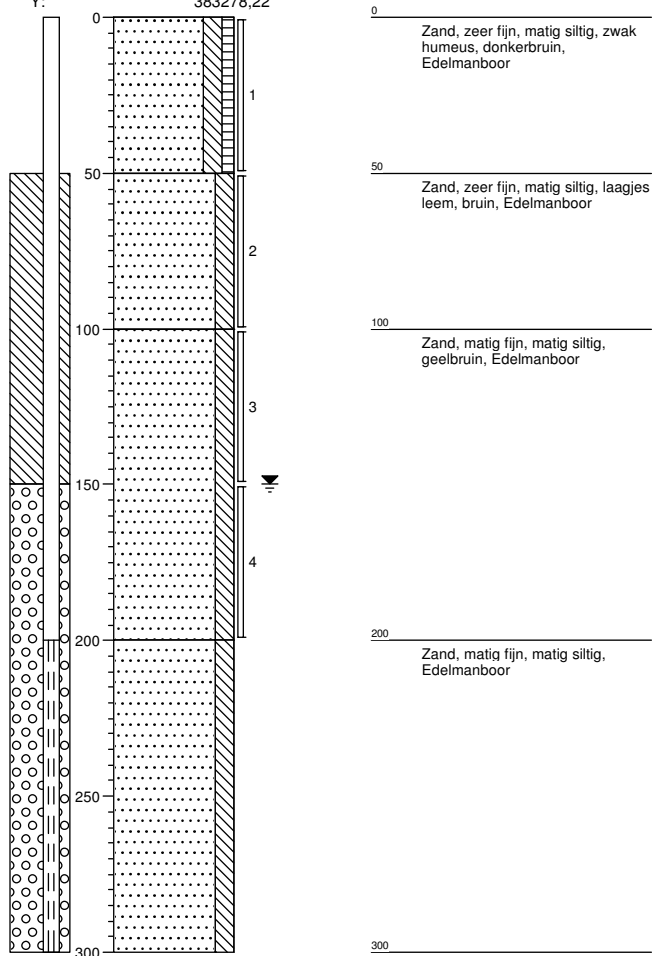

Boring: 208

Datum: 30-11-2012

X: 203973,63
Y: 383145,26

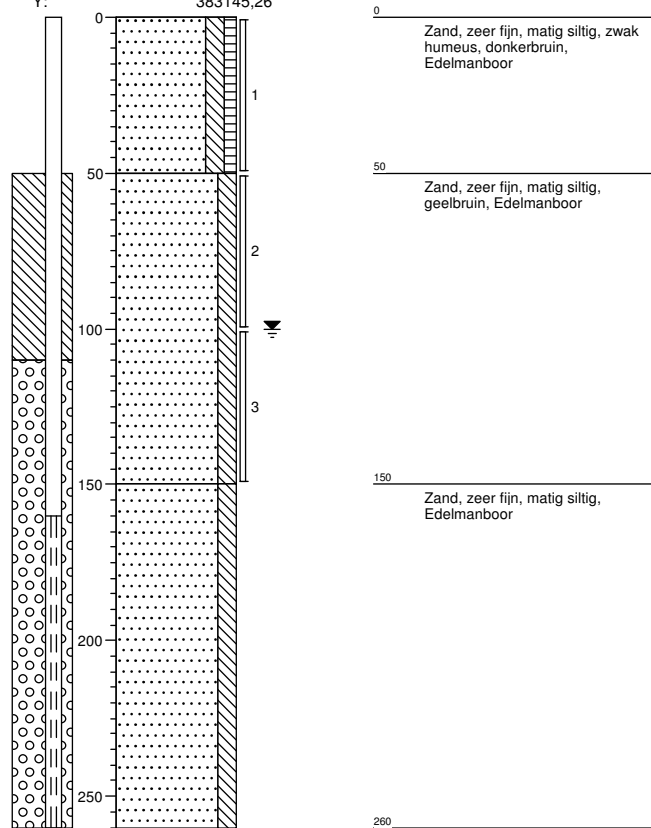

Projectleider: R. Lieferloo, van
Veldwerk uitgevoerd door: Meeuwissen, Adrie
Projectcode: B02012000347010
Projectnaam: VBO Klaver 11

Boring: 209

Datum: 30-11-2012

X: 203883,99
Y: 383216,97

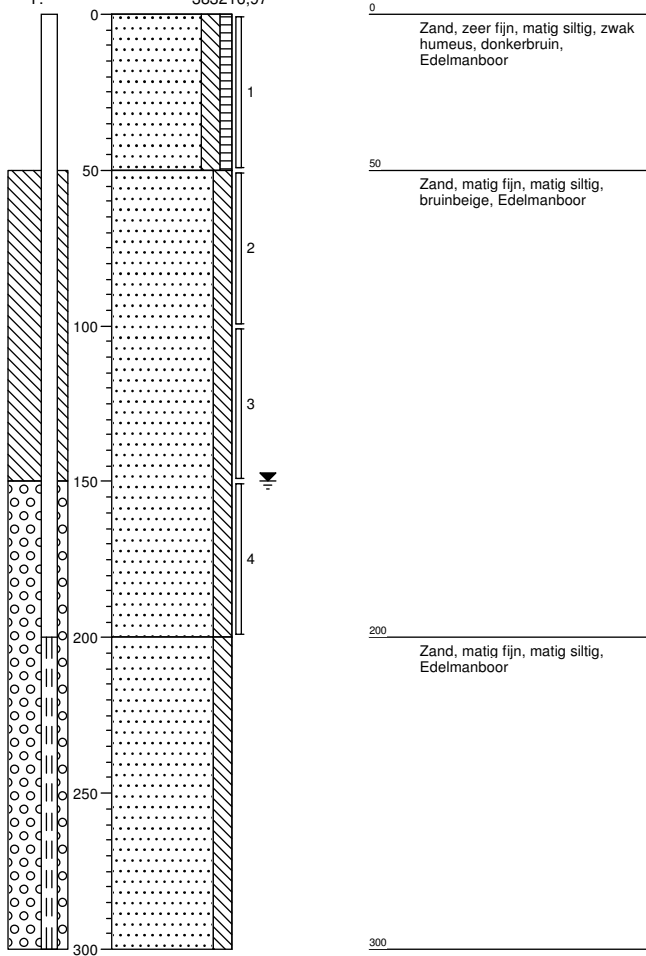

Boring: 210

Datum: 30-11-2012

X: 203858,1
Y: 383072,46

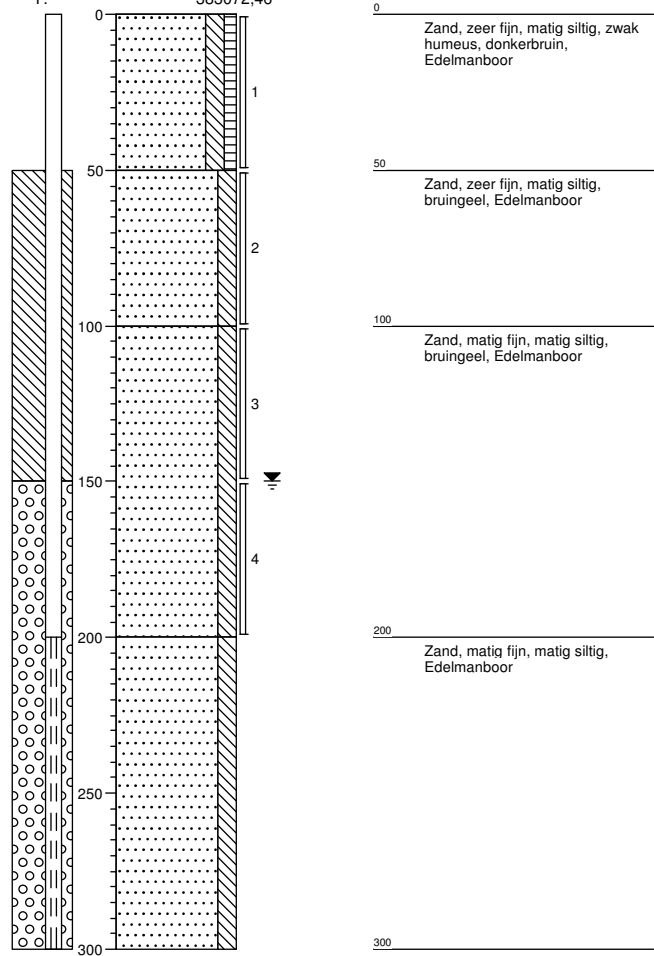

Boring: 211

Datum: 30-11-2012

X: 204001,69
Y: 382929,75

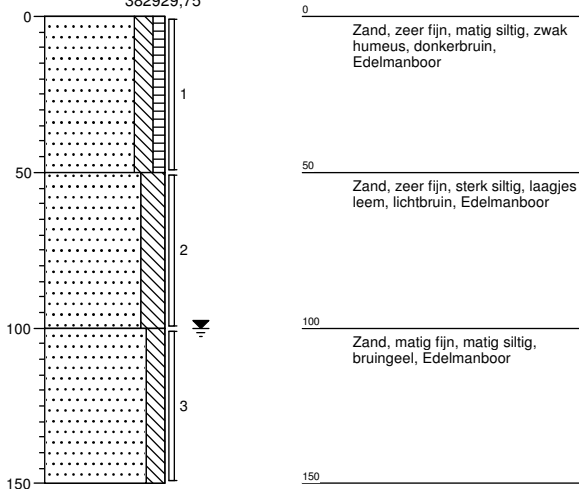

Boring: 212

Datum: 30-11-2012

X: 204041,82
Y: 383128,94

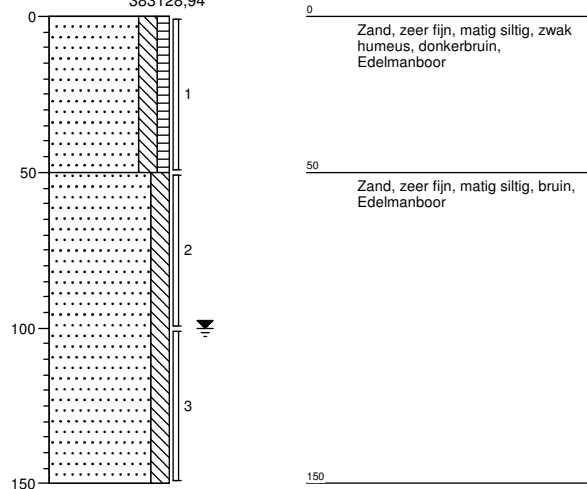

Projectleider: R. Lieferloo, van
Veldwerk uitgevoerd door: Meeuwissen, Adrie
Projectcode: B02012000347010
Projectnaam: VBO Klaver 11

Boring: 213

Datum: 30-11-2012

X: 204199,38
Y: 383114,9

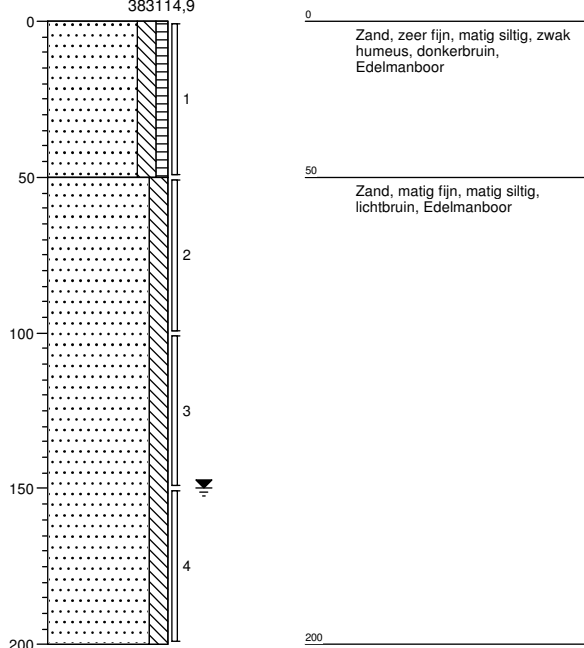

Boring: 214

Datum: 30-11-2012

X: 204105,11
Y: 383195,02

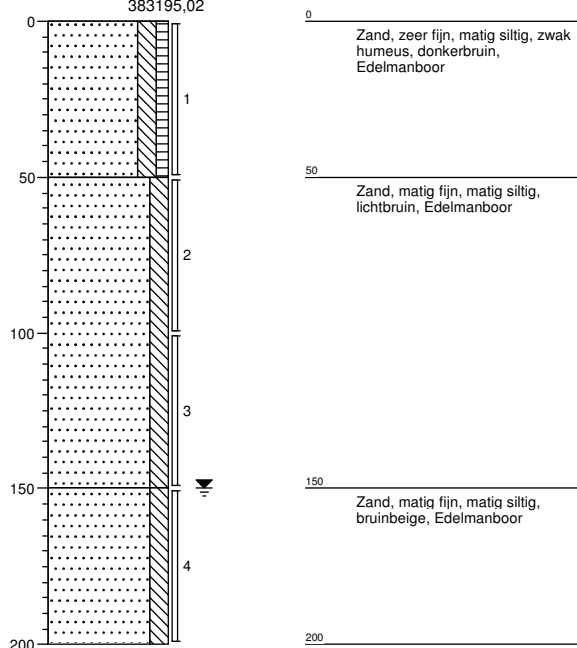

Boring: 215

Datum: 30-11-2012

X: 203897,69
Y: 383146,4

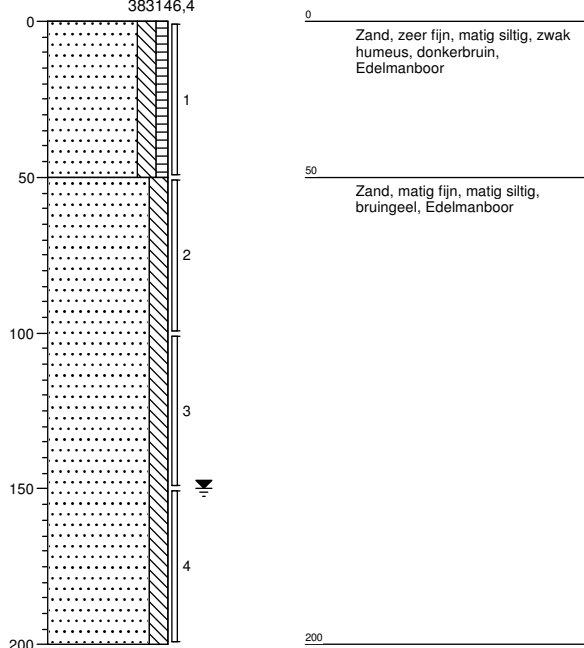

Boring: 216

Datum: 30-11-2012

X:
Y:

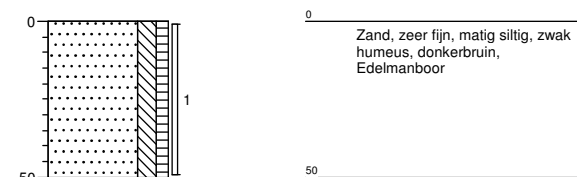

Projectleider: R. Lieferloo, van
Veldwerk uitgevoerd door: Meeuwissen, Adrie
Projectcode: B02012000347010
Projectnaam: VBO Klaver 11

Boring: 217

Datum: 30-11-2012

X:
Y:

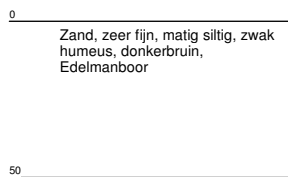
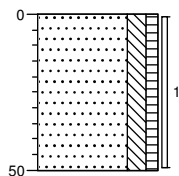

Boring: 218

Datum: 30-11-2012

X:
Y:

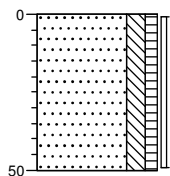

Boring: 219

Datum: 30-11-2012

X:
Y:

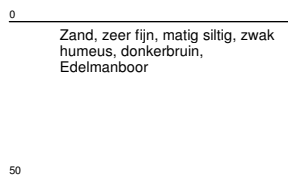
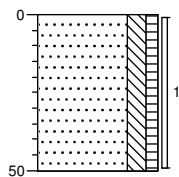

Boring: 220

Datum: 30-11-2012

X:
Y:

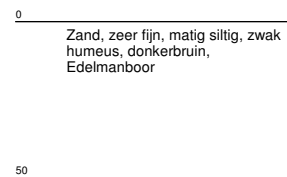
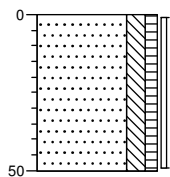

Boring: 221

Datum: 30-11-2012

X:
Y:

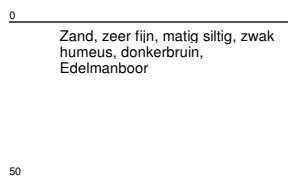
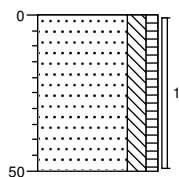

Boring: 222

Datum: 30-11-2012

X:
Y:

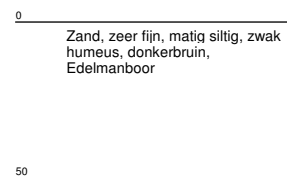
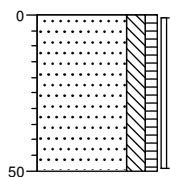

Boring: 223

Datum: 30-11-2012

X:
Y:

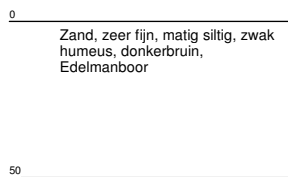
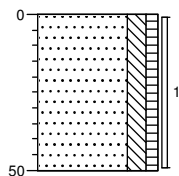

Boring: 224

Datum: 30-11-2012

X:
Y:

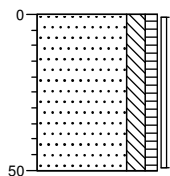

Boring: 225

Datum: 30-11-2012

X:
Y:

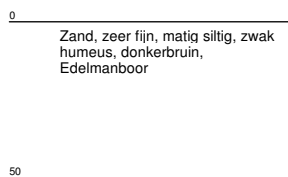
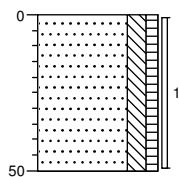

Boring: 226

Datum: 30-11-2012

X:
Y:

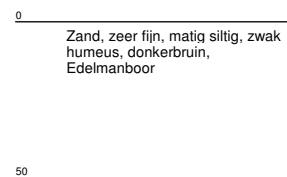
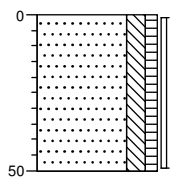

Boring: 227

Datum: 30-11-2012

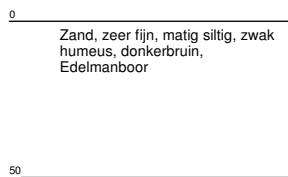
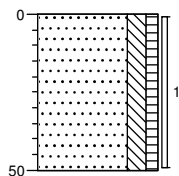
X:
Y:**Boring: 228**

Datum: 30-11-2012

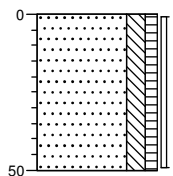
X:
Y:**Boring: 229**

Datum: 30-11-2012

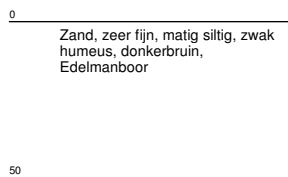
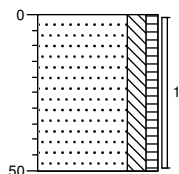
X:
Y:**Boring: 230**

Datum: 30-11-2012

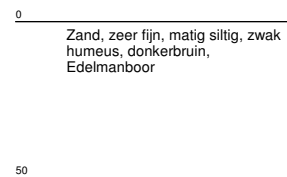
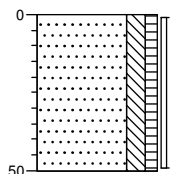
X:
Y:**Boring: 231**

Datum: 30-11-2012

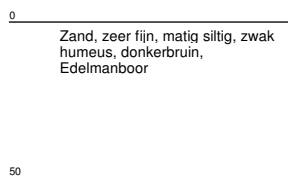
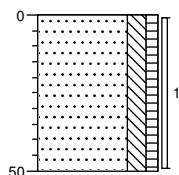
X:
Y:**Boring: 232**

Datum: 30-11-2012

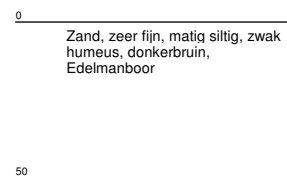
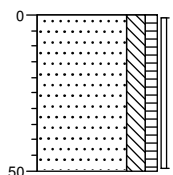
X:
Y:**Boring: 233**

Datum: 30-11-2012

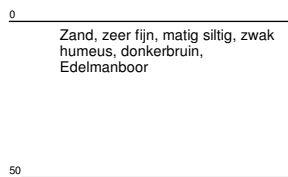
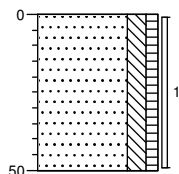
X:
Y:**Boring: 234**

Datum: 30-11-2012

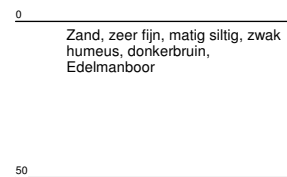
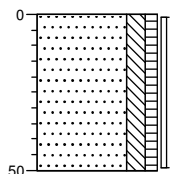
X:
Y:**Boring: 235**

Datum: 30-11-2012

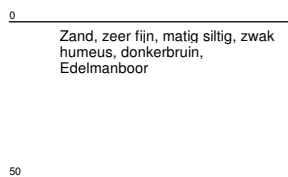
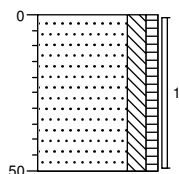
X:
Y:**Boring: 236**

Datum: 30-11-2012

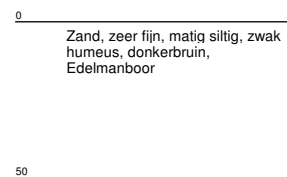
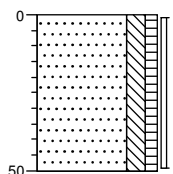
X:
Y:

Boring: 237

Datum: 30-11-2012

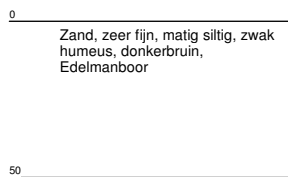
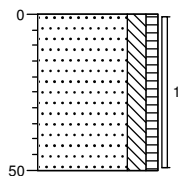
X:
Y:**Boring: 238**

Datum: 30-11-2012

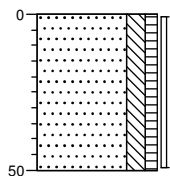
X:
Y:**Boring: 239**

Datum: 30-11-2012

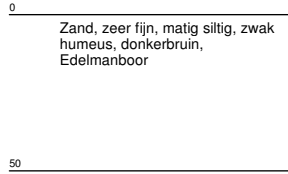
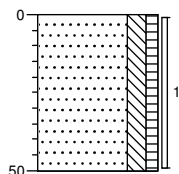
X:
Y:**Boring: 240**

Datum: 30-11-2012

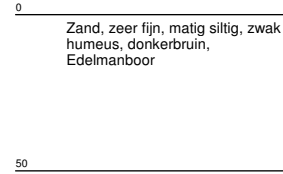
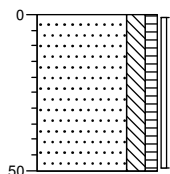
X:
Y:**Boring: 241**

Datum: 30-11-2012

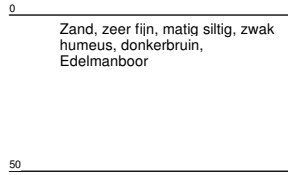
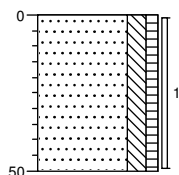
X:
Y:**Boring: 242**

Datum: 30-11-2012

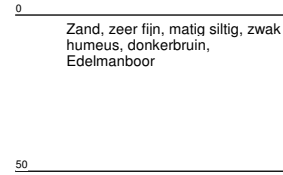
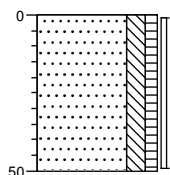
X:
Y:**Boring: 243**

Datum: 30-11-2012

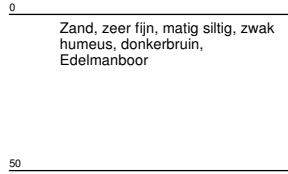
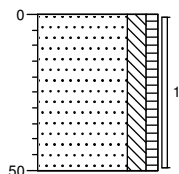
X:
Y:**Boring: 244**

Datum: 30-11-2012

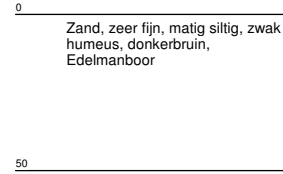
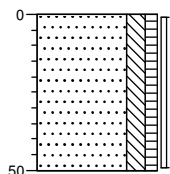
X:
Y:**Boring: 245**

Datum: 30-11-2012

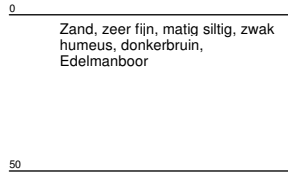
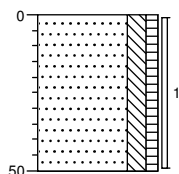
X:
Y:**Boring: 246**

Datum: 30-11-2012

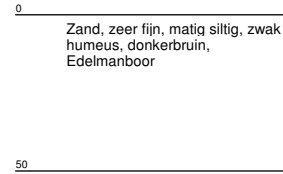
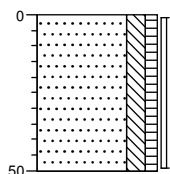
X:
Y:

Projectleider: R. Lieferloo, van
 Veldwerk uitgevoerd door: Meeuwissen, Adrie
 Projectcode: B02012000347010
 Projectnaam: VBO Klaver 11

Boring: 247

Datum: 30-11-2012

X:
Y:

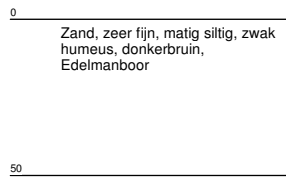
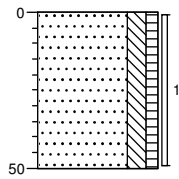

Boring: 248

Datum: 30-11-2012

X:
Y:

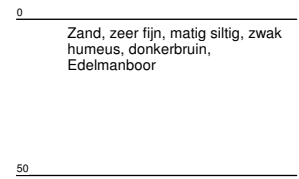
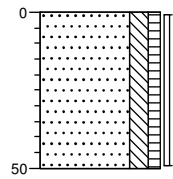

Boring: 249

Datum: 30-11-2012

X:
Y:

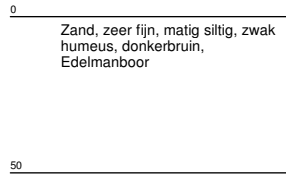
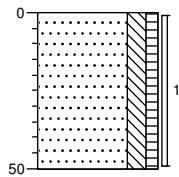

Boring: 250

Datum: 30-11-2012

X:
Y:

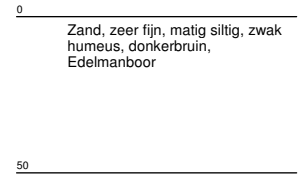
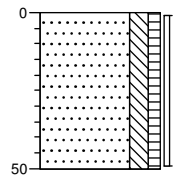

Boring: 301

Datum: 26-6-2012

X: 204445,26
Y: 382947,98

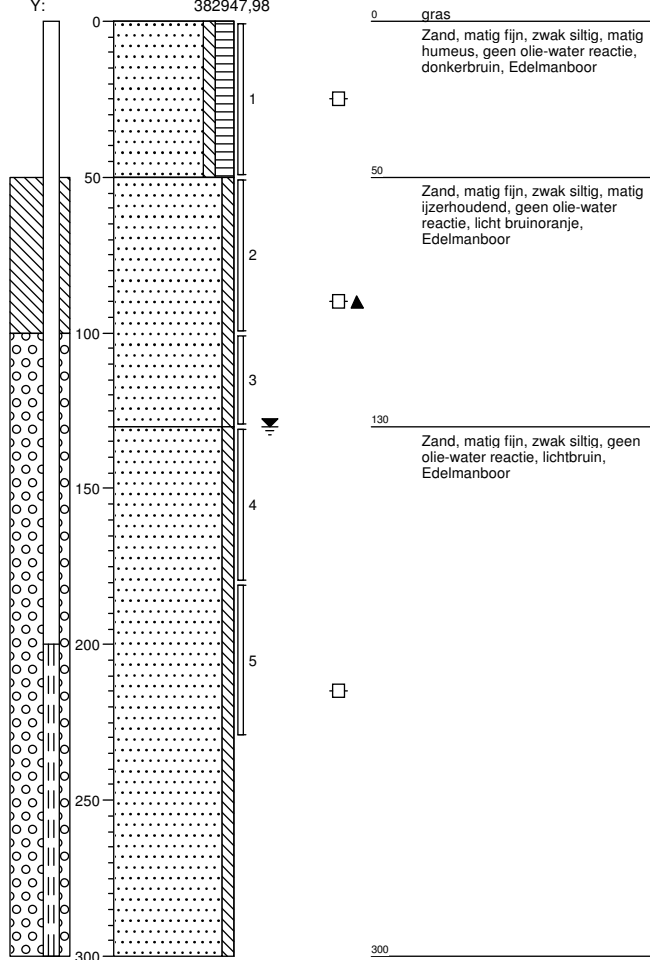

Boring: 302

Datum: 26-6-2012

X: 204386,07
Y: 383006,82

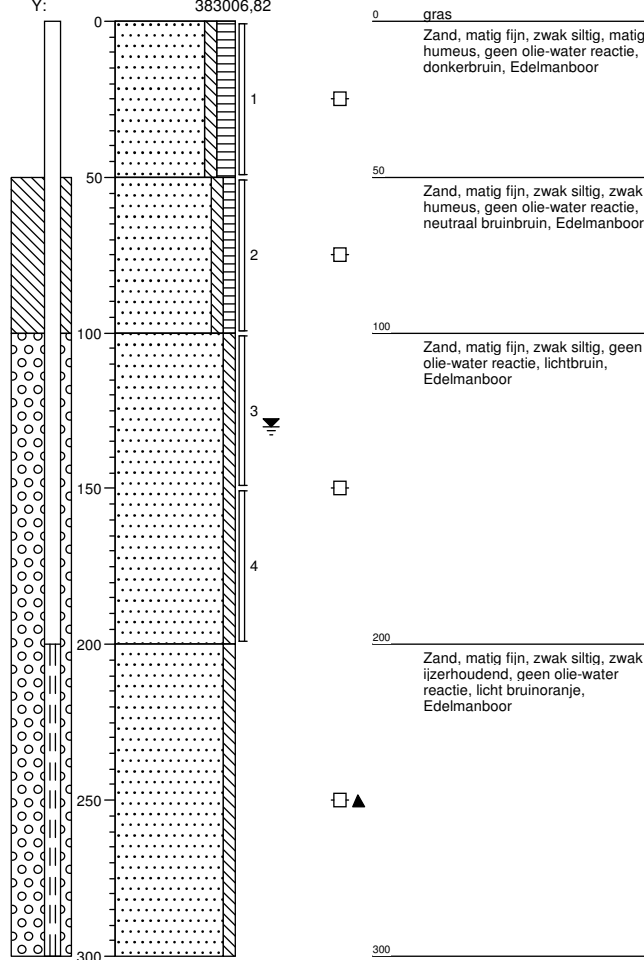

Projectleider: R. Lieferloo, van
Veldwerk uitgevoerd door: Meeuwissen, Adrie
Projectcode: B02012000347010
Projectnaam: VBO Klaver 11

Boring: 303

Datum: 26-6-2012

X: 204315,13
Y: 383070,29

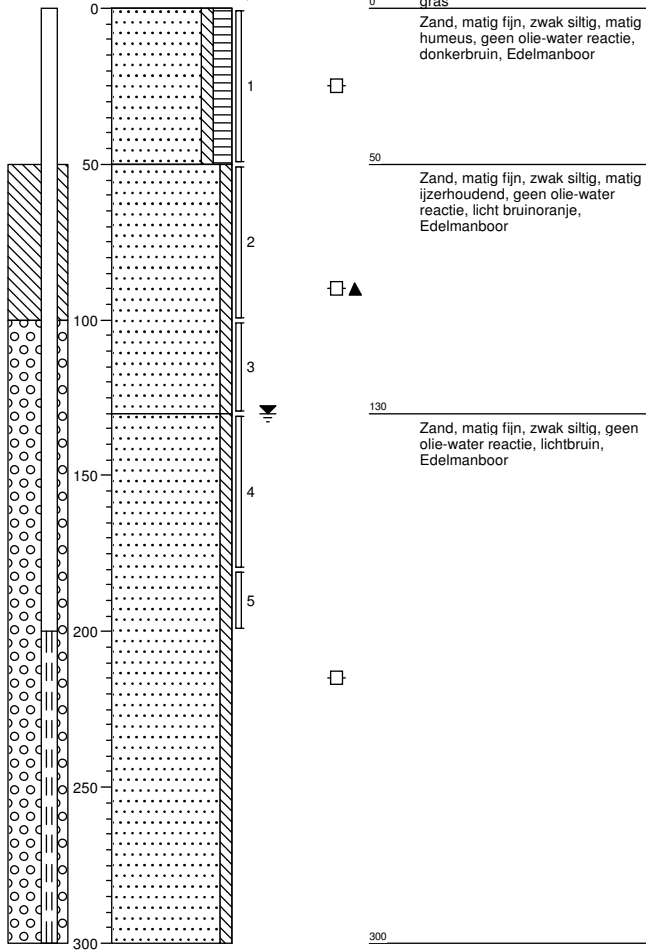

Boring: 304

Datum: 26-6-2012

X: 204258,12
Y: 382968,28

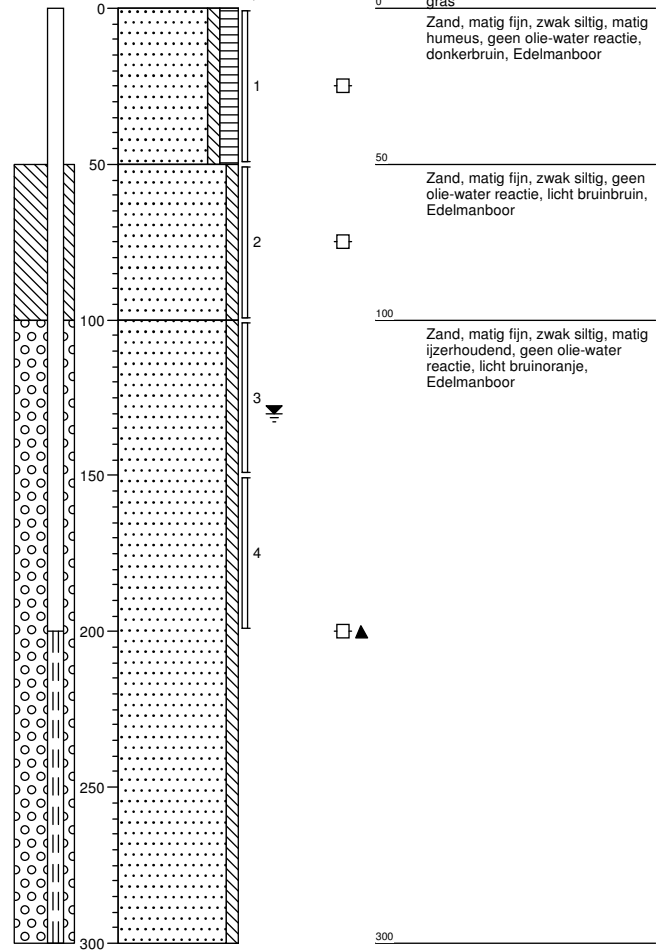

Projectleider: R. Lieferloo, van
Veldwerk uitgevoerd door: Meeuwissen, Adrie
Projectcode: B02012000347010
Projectnaam: VBO Klaver 11

Boring: 305

Datum: 26-6-2012

X: 204324,43
Y: 382900,31

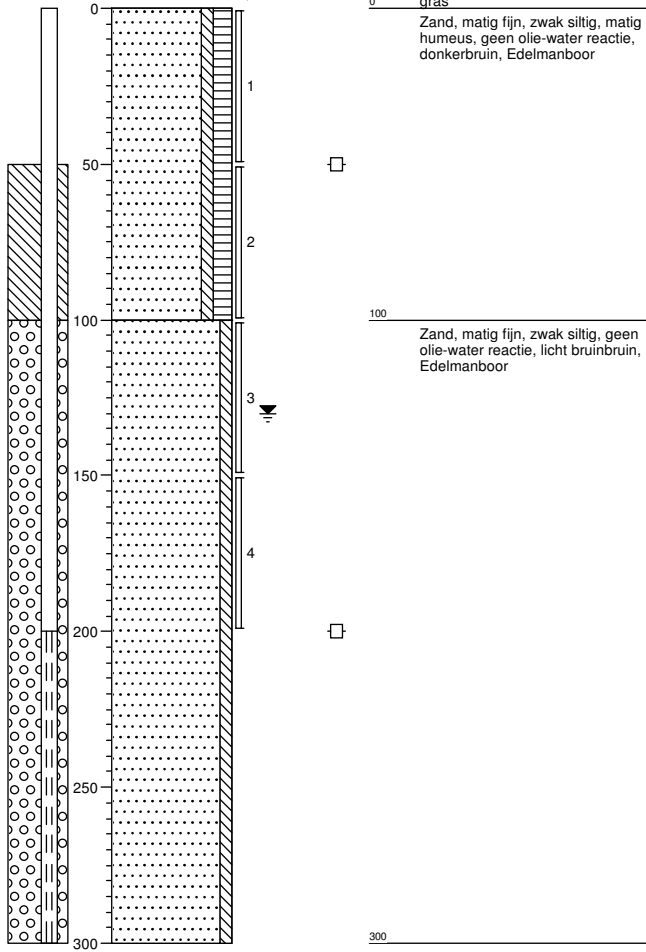

Boring: 306

Datum: 26-6-2012

X: 204310,77
Y: 382815,1

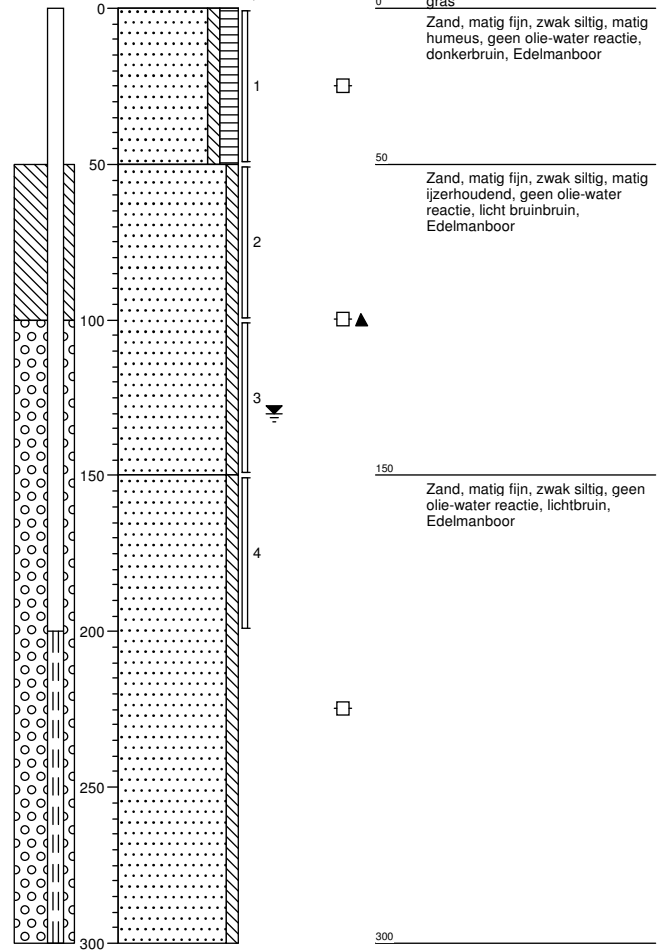

Projectleider: R. Lieferloo, van
Veldwerk uitgevoerd door: Meeuwissen, Adrie
Projectcode: B02012000347010
Projectnaam: VBO Klaver 11

Boring: 307

Datum: 26-6-2012

X: 204237,82
Y: 382828,78

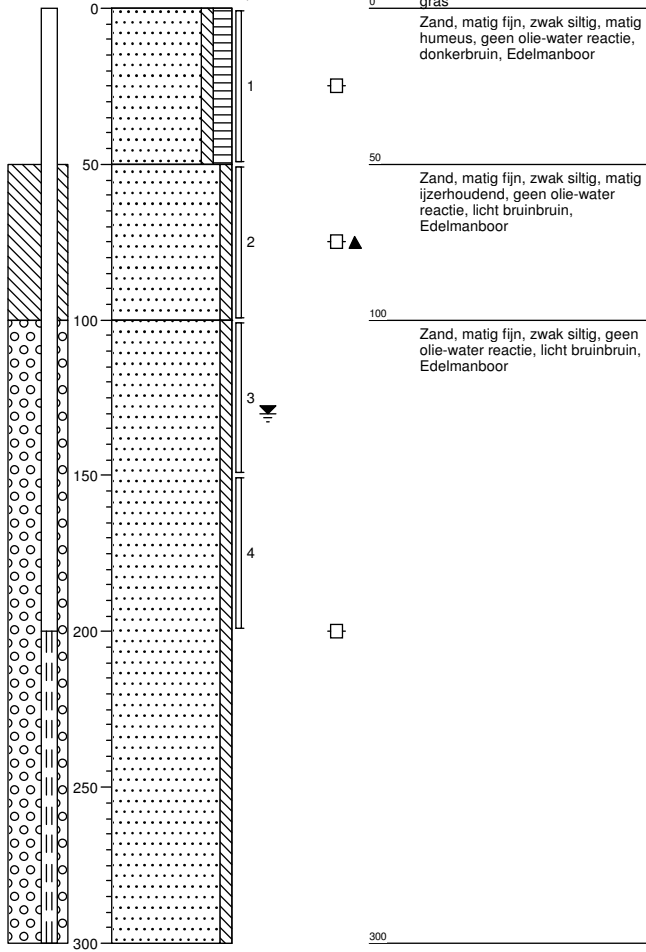

Boring: 308

Datum: 26-6-2012

X: 204137
Y: 382826

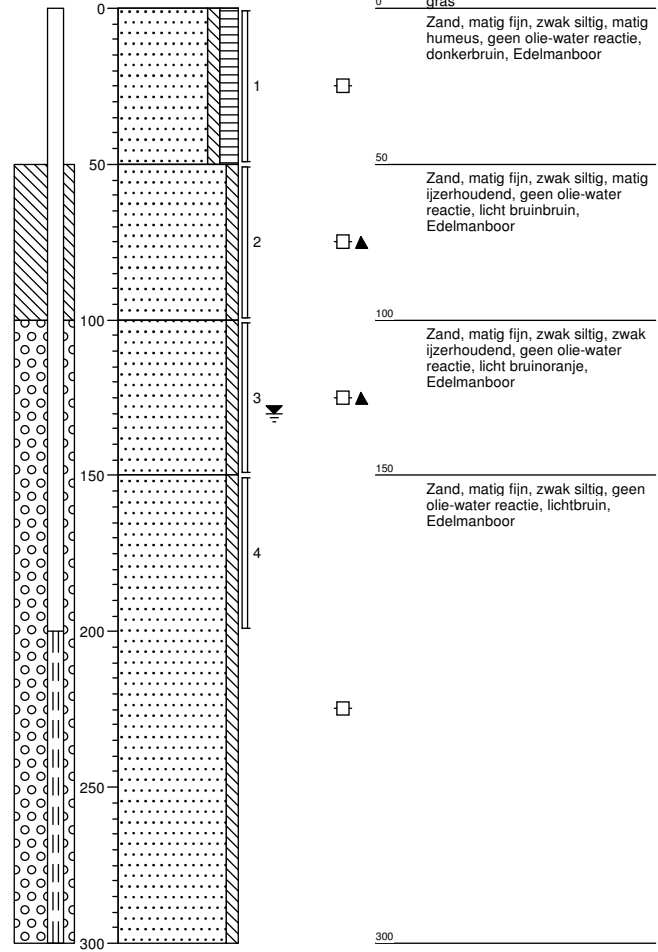

Projectleider: R. Lieferloo, van
Veldwerk uitgevoerd door: Meeuwissen, Adrie
Projectcode: B02012000347010
Projectnaam: VBO Klaver 11

Boring: 309

Datum: 26-6-2012

X: 204138,48
Y: 382829,55

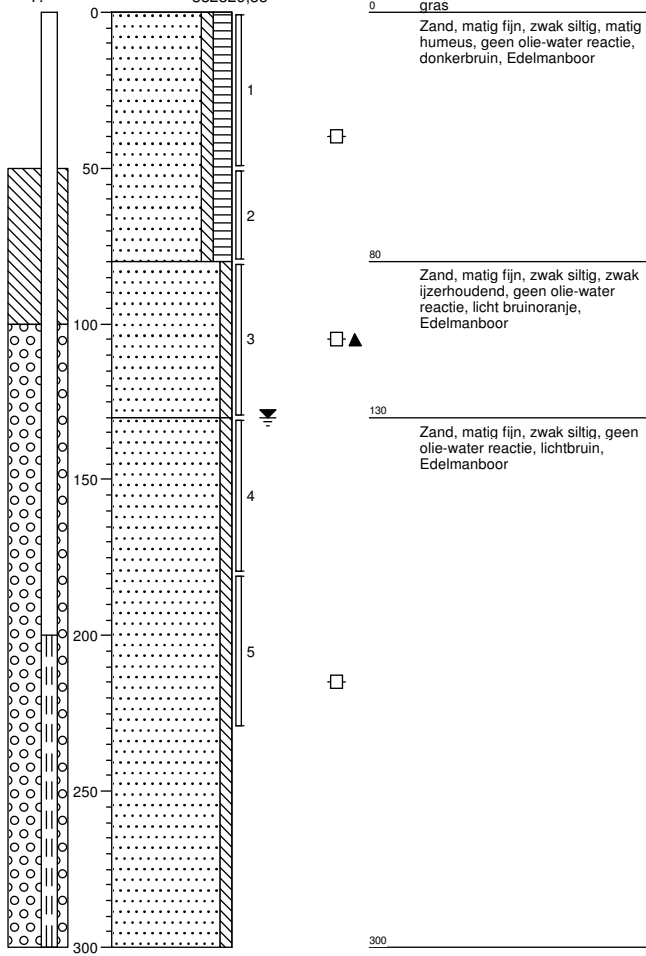

Boring: 310

Datum: 26-6-2012

X: 204154
Y: 382671

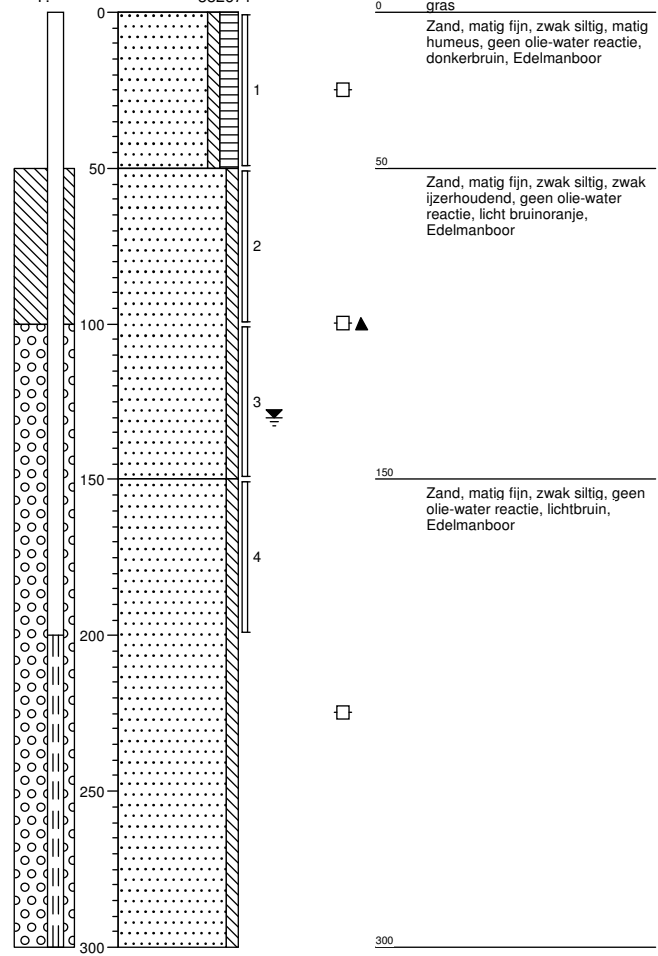

Projectleider: R. Lieferloo, van
Veldwerk uitgevoerd door: Meeuwissen, Adrie
Projectcode: B02012000347010
Projectnaam: VBO Klaver 11

Boring: 311

Datum: 26-6-2012

X: 204015
Y: 382739

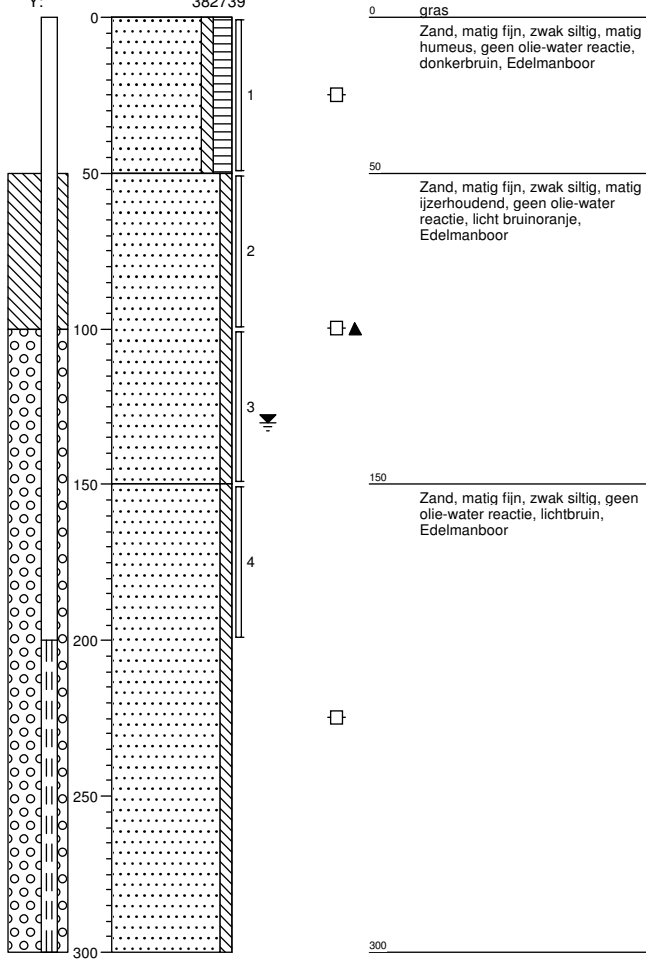

Boring: 312

Datum: 26-6-2012

X: 204113,78
Y: 382767,37

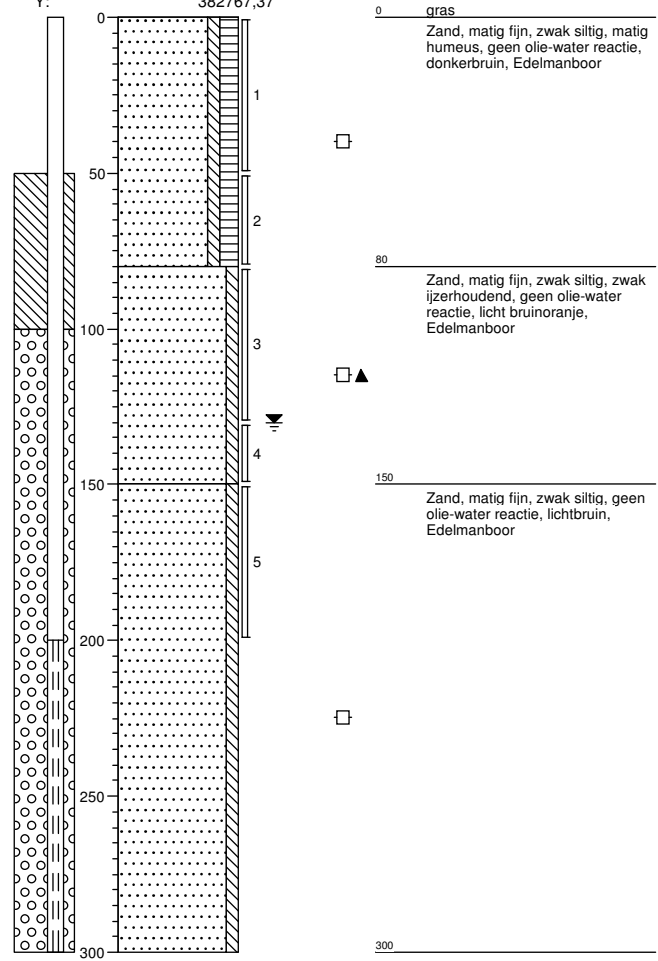

Projectleider: R. Lieferloo, van
Veldwerk uitgevoerd door: Meeuwissen, Adrie
Projectcode: B02012000347010
Projectnaam: VBO Klaver 11

Boring: 313

Datum: 26-6-2012

X: 204150,18
Y: 382690,25

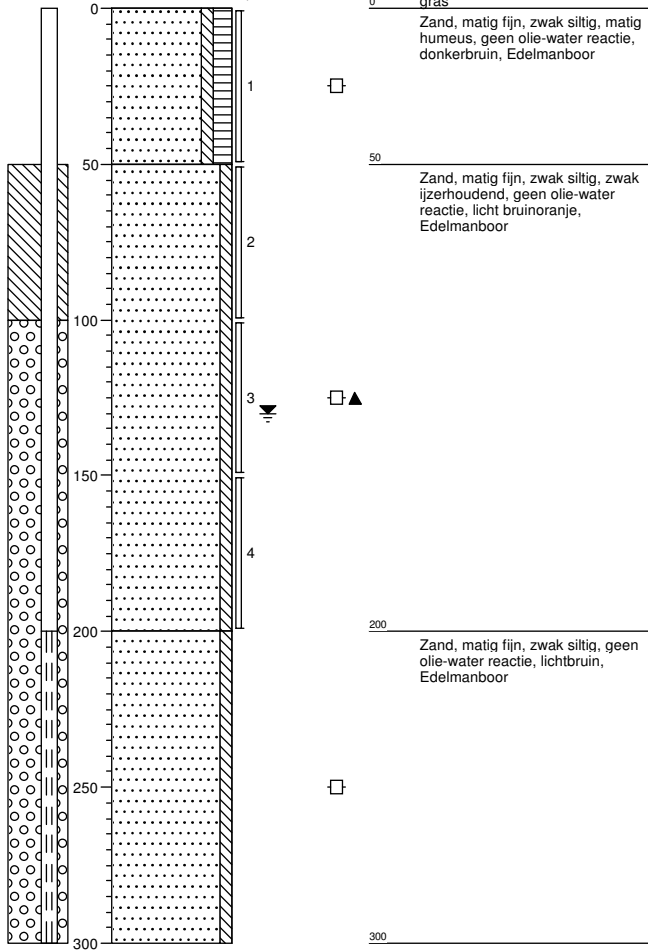

Boring: 314

Datum: 27-6-2012

X: 204086,61
Y: 382804,94

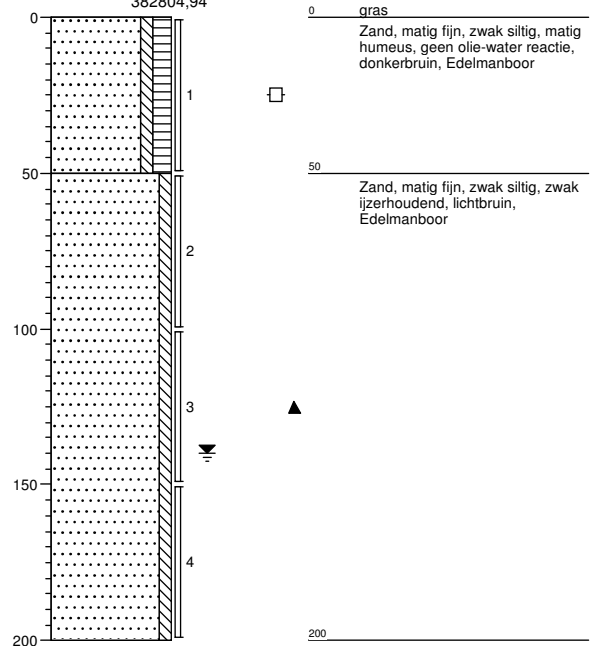

Projectleider: R. Lieferloo, van
Veldwerk uitgevoerd door: Meeuwissen, Adrie
Projectcode: B02012000347010
Projectnaam: VBO Klaver 11

Boring: 315

Datum: 27-6-2012

X: 204171,25
Y: 382895,67

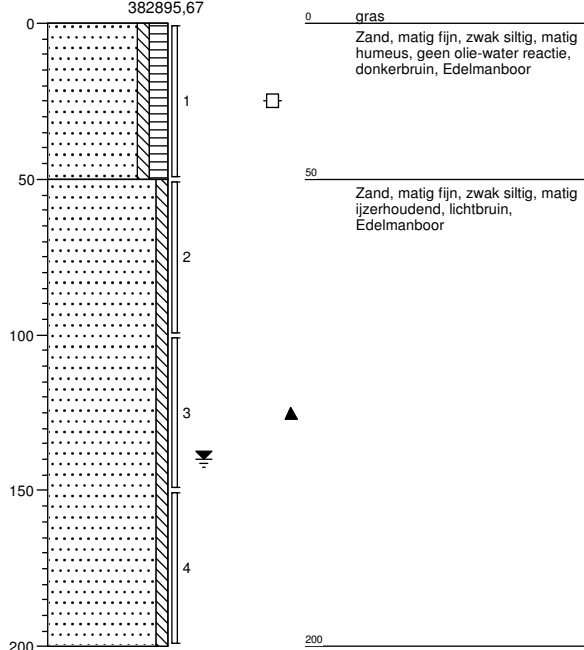

Boring: 316

Datum: 27-6-2012

X: 204243,41
Y: 382744,16

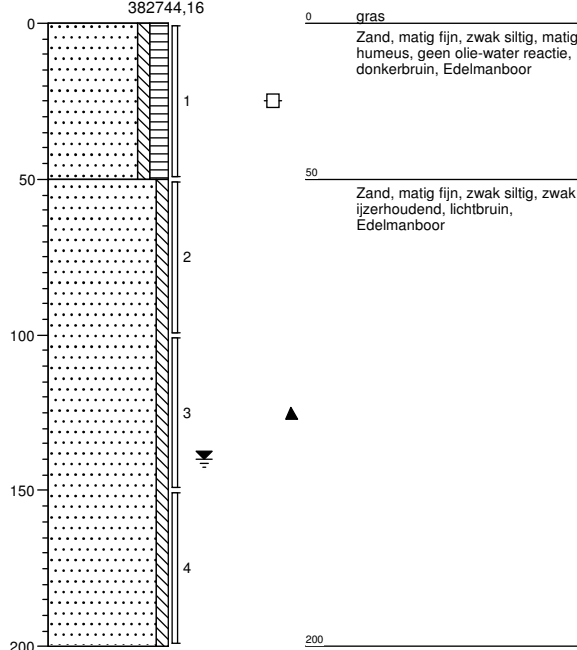

Boring: 317

Datum: 27-6-2012

X: 204268,21
Y: 382866,96

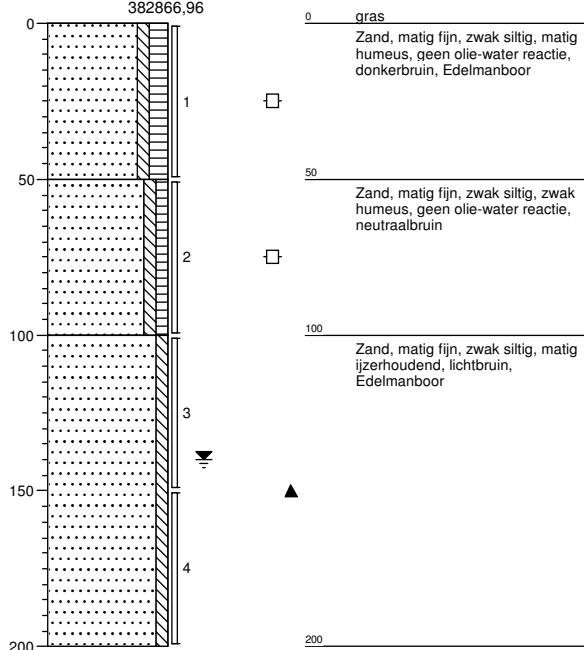

Boring: 318

Datum: 27-6-2012

X: 204271,03
Y: 383035,8

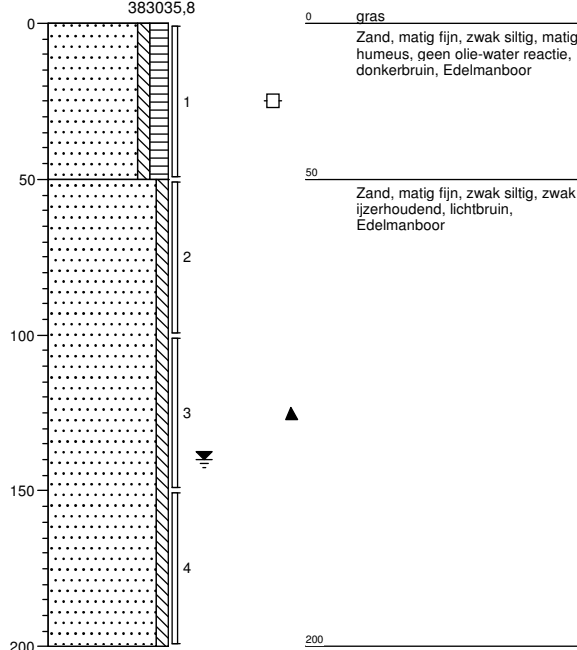

Projectleider: R. Lieferloo, van
Veldwerk uitgevoerd door: Meeuwissen, Adrie
Projectcode: B02012000347010
Projectnaam: VBO Klaver 11

Boring: 319

Datum: 27-6-2012

X: 204332,73
Y: 382980,69

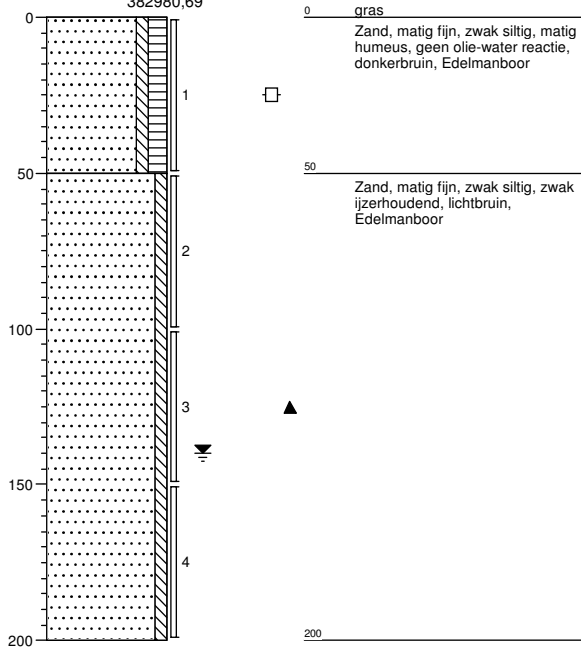

Boring: 320

Datum: 27-6-2012

X: 204419,35
Y: 382909,09

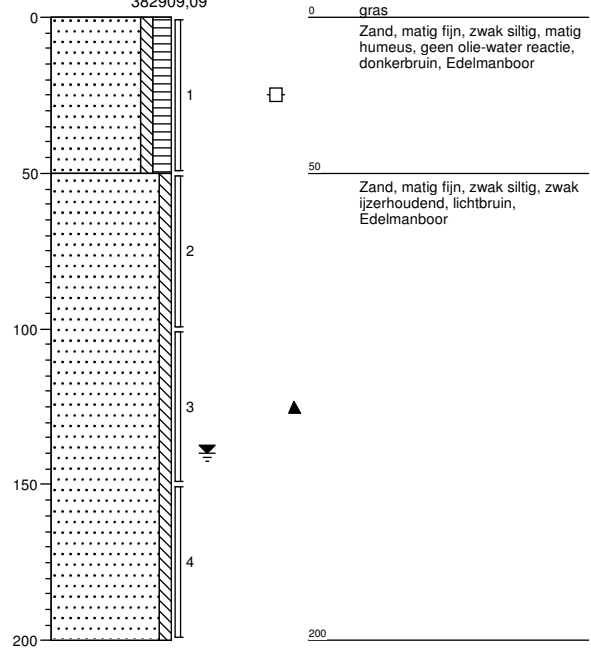

Boring: 321

Datum: 26-6-2012

X:
Y:

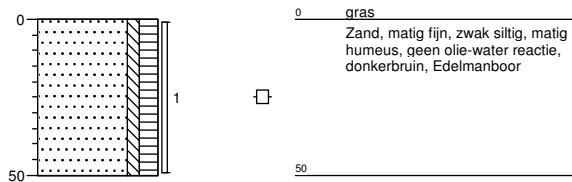

Boring: 322

Datum: 26-6-2012

X:
Y:

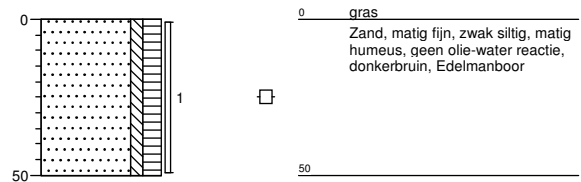

Boring: 323

Datum: 26-6-2012

X:
Y:

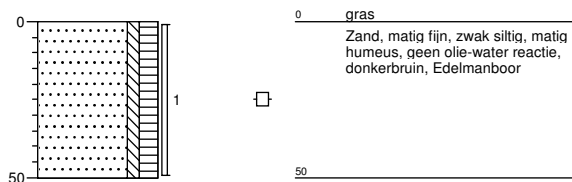

Boring: 324

Datum: 26-6-2012

X:
Y:

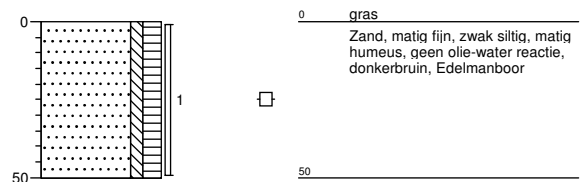

Projectleider: R. Lieferloo, van
Veldwerk uitgevoerd door: Meeuwissen, Adrie
Projectcode: B02012000347010
Projectnaam: VBO Klaver 11

Boring: 325

Datum: 26-6-2012

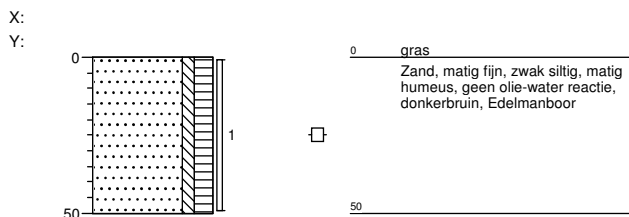

Boring: 326

Datum: 26-6-2012

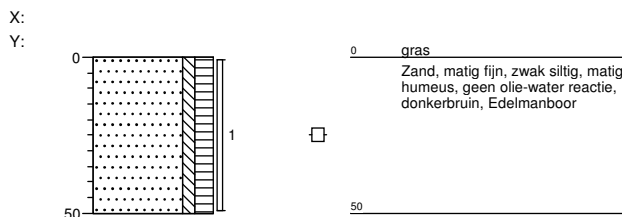

Boring: 327

Datum: 26-6-2012

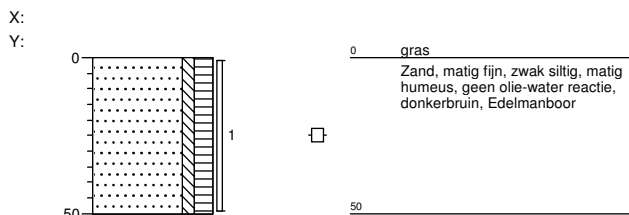

Boring: 328

Datum: 26-6-2012

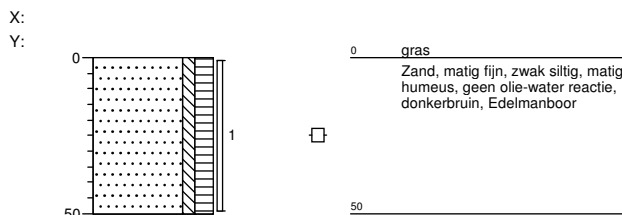

Boring: 329

Datum: 26-6-2012

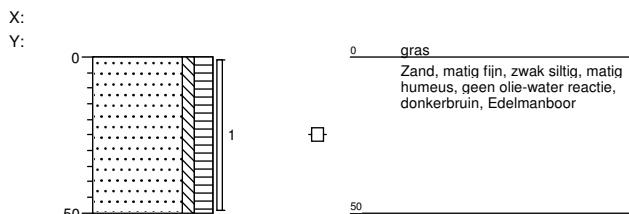

Boring: 330

Datum: 26-6-2012

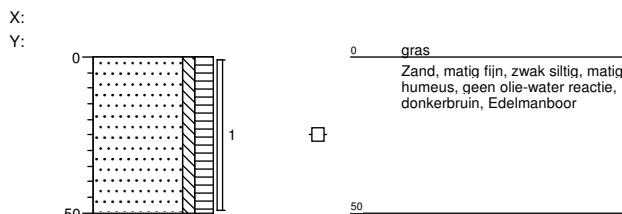

Boring: 331

Datum: 26-6-2012

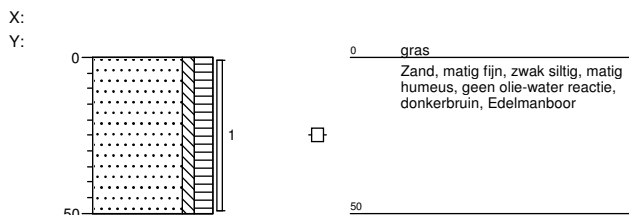

Boring: 332

Datum: 26-6-2012

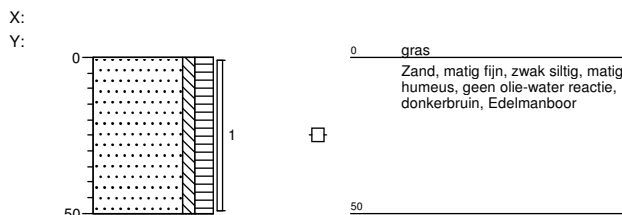

Boring: 333

Datum: 26-6-2012

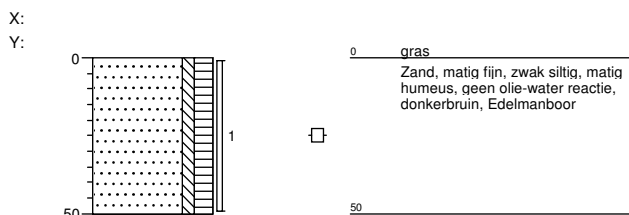

Boring: 334

Datum: 26-6-2012

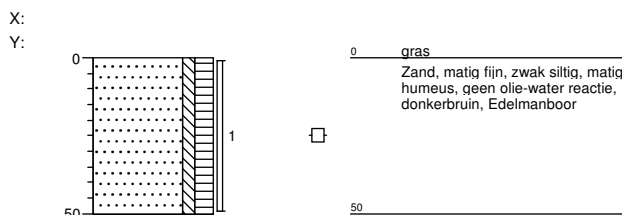

Projectleider: R. Lieferloo, van
Veldwerk uitgevoerd door: Meeuwissen, Adrie
Projectcode: B02012000347010
Projectnaam: VBO Klaver 11

Boring: 335

Datum: 26-6-2012

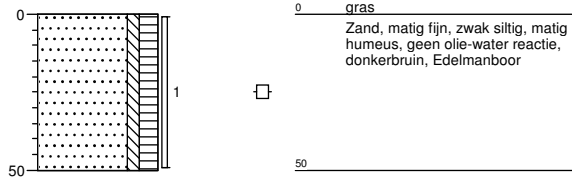
X:
Y:**Boring: 336**

Datum: 26-6-2012

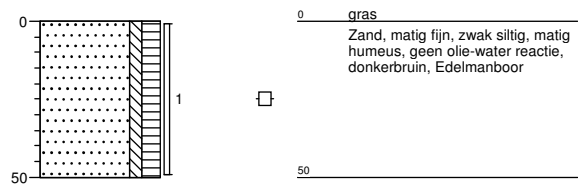
X:
Y:**Boring: 337**

Datum: 26-6-2012

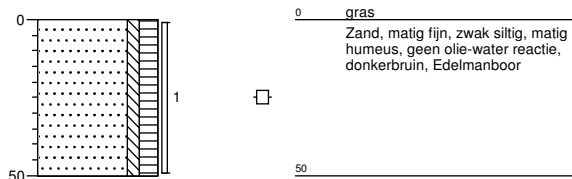
X:
Y:**Boring: 338**

Datum: 26-6-2012

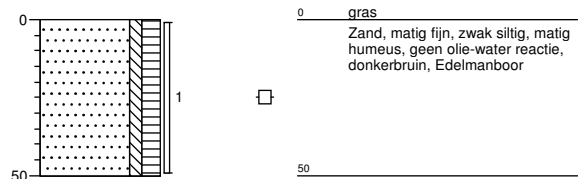
X:
Y:**Boring: 339**

Datum: 26-6-2012

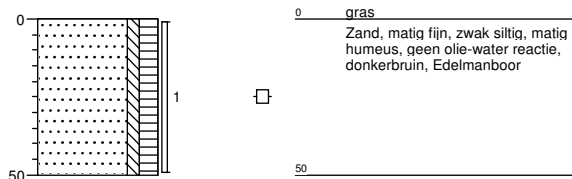
X:
Y:**Boring: 340**

Datum: 26-6-2012

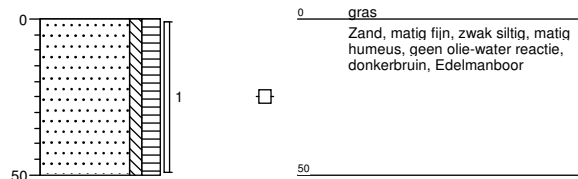
X:
Y:**Boring: 341**

Datum: 26-6-2012

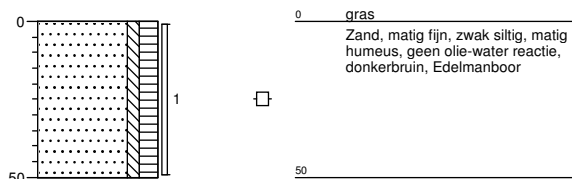
X:
Y:**Boring: 342**

Datum: 26-6-2012

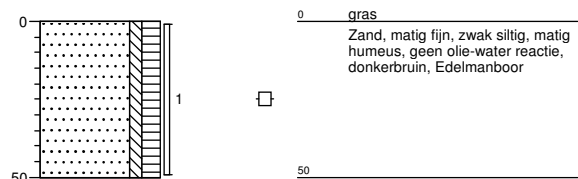
X:
Y:**Boring: 343**

Datum: 26-6-2012

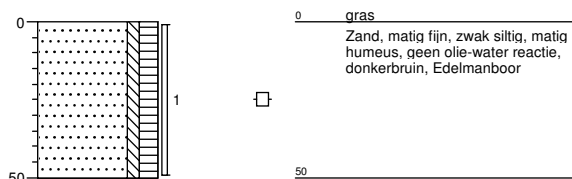
X:
Y:**Boring: 344**

Datum: 26-6-2012

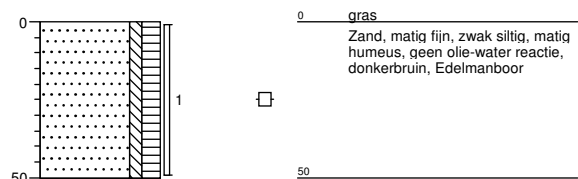
X:
Y:

Projectleider: R. Lieferloo, van
Veldwerk uitgevoerd door: Meeuwissen, Adrie
Projectcode: B02012000347010
Projectnaam: VBO Klaver 11

Boring: 345

Datum: 26-6-2012

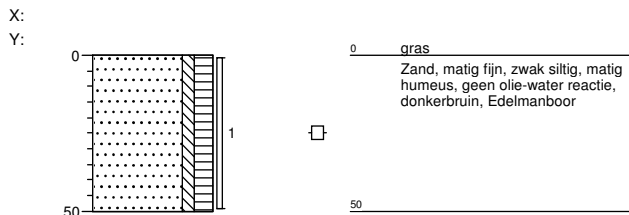

Boring: 346

Datum: 26-6-2012

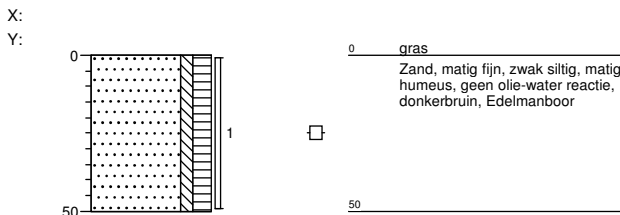

Boring: 347

Datum: 26-6-2012

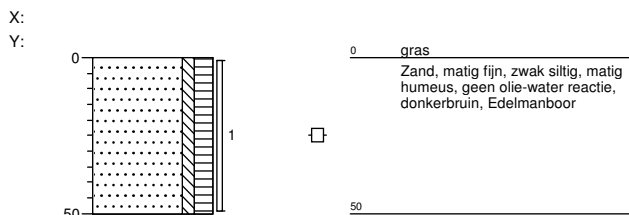

Boring: 348

Datum: 26-6-2012

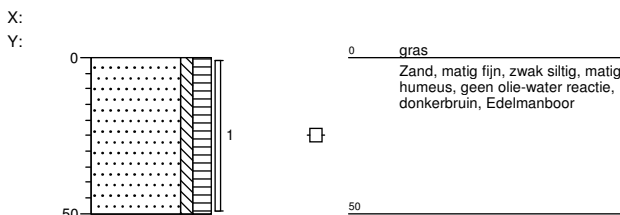

Boring: 349

Datum: 26-6-2012

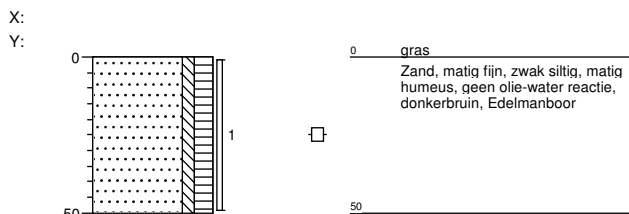

Boring: 350

Datum: 26-6-2012

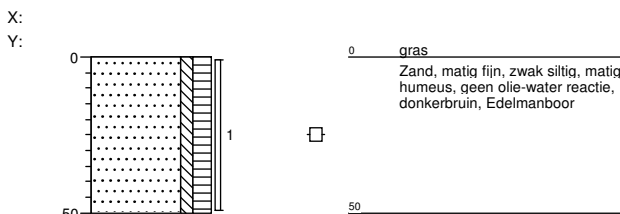

Boring: 351

Datum: 26-6-2012

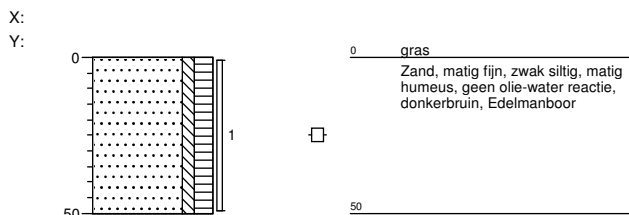

Boring: 352

Datum: 26-6-2012

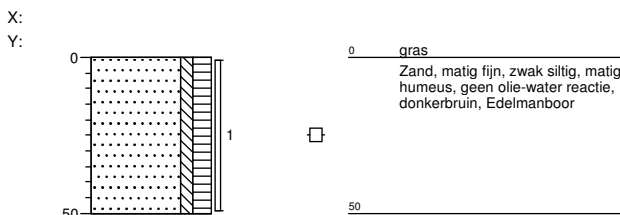

Boring: 353

Datum: 26-6-2012

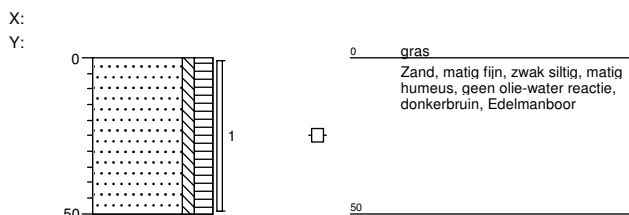

Boring: 354

Datum: 26-6-2012

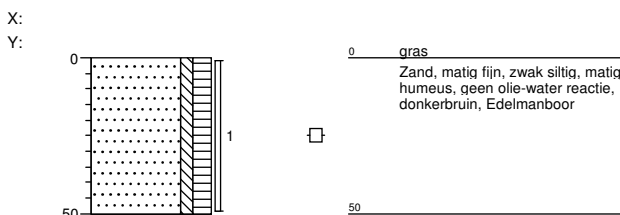

Projectleider: R. Lieferloo, van
Veldwerk uitgevoerd door: Meeuwissen, Adrie
Projectcode: B02012000347010
Projectnaam: VBO Klaver 11

Boring: 355

Datum: 26-6-2012

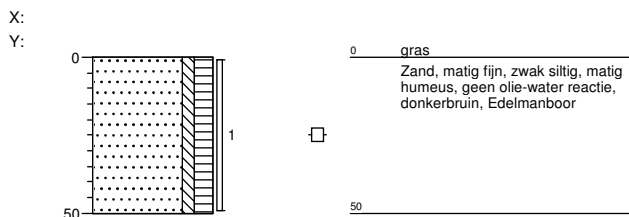
**Boring: 356**

Datum: 26-6-2012

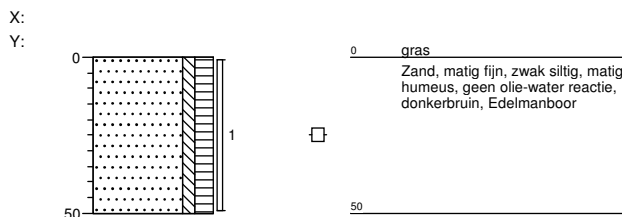
**Boring: 357**

Datum: 26-6-2012

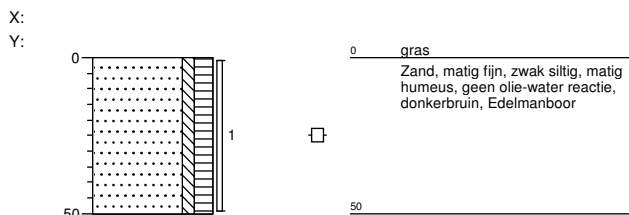
**Boring: 358**

Datum: 26-6-2012

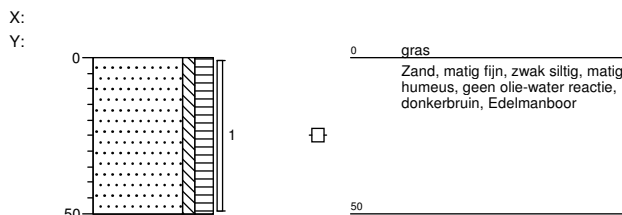
**Boring: 359**

Datum: 26-6-2012

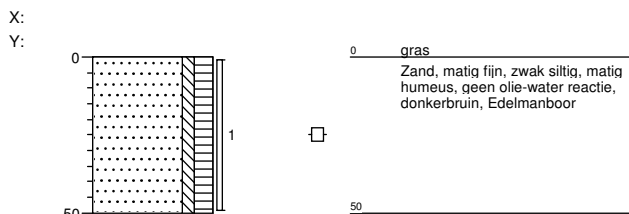
**Boring: 360**

Datum: 26-6-2012

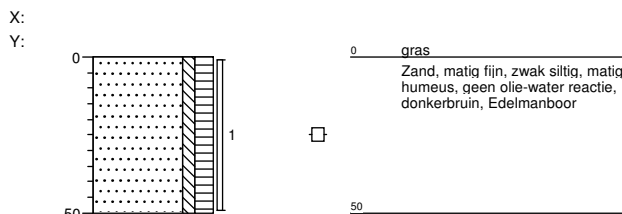
**Boring: 361**

Datum: 26-6-2012

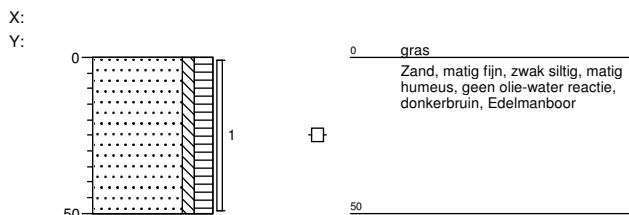
**Boring: 362**

Datum: 26-6-2012

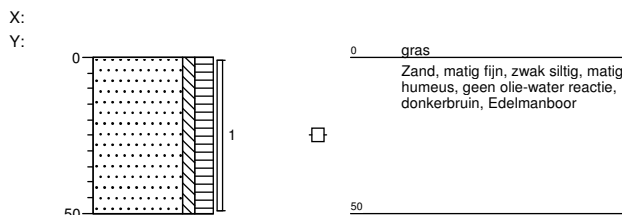
**Boring: 363**

Datum: 26-6-2012

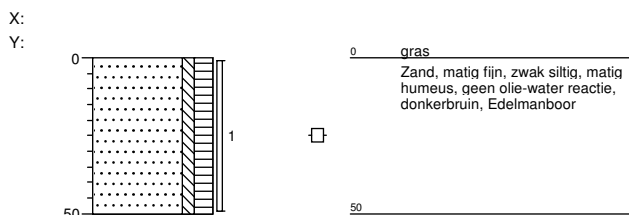
**Boring: 364**

Datum: 26-6-2012

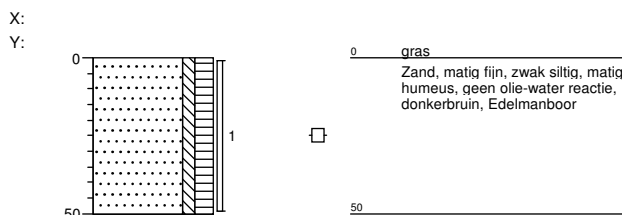

Projectleider: R. Lieferloo, van
Veldwerk uitgevoerd door: Meeuwissen, Adrie
Projectcode: B02012000347010
Projectnaam: VBO Klaver 11

Boring: 365

Datum: 26-6-2012

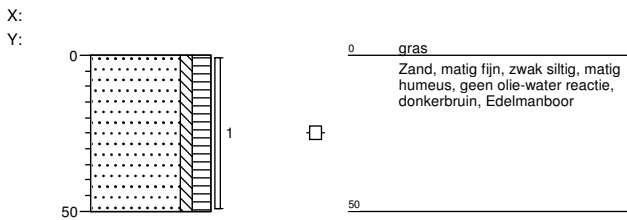

Boring: 366

Datum: 26-6-2012

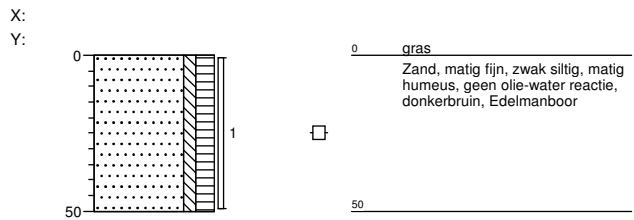

Boring: 367

Datum: 26-6-2012

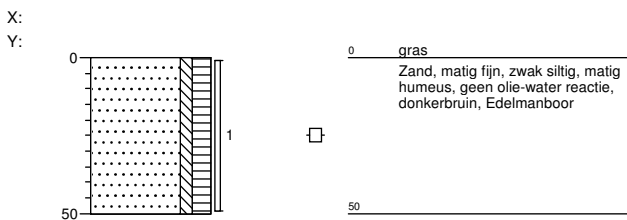

Boring: 368

Datum: 26-6-2012

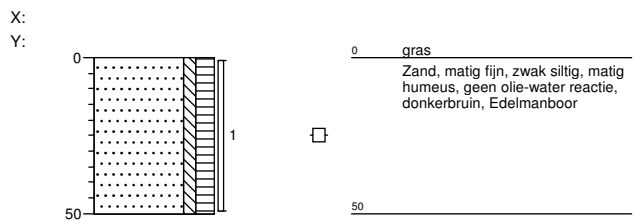

Boring: 401

Datum: 4-12-2012

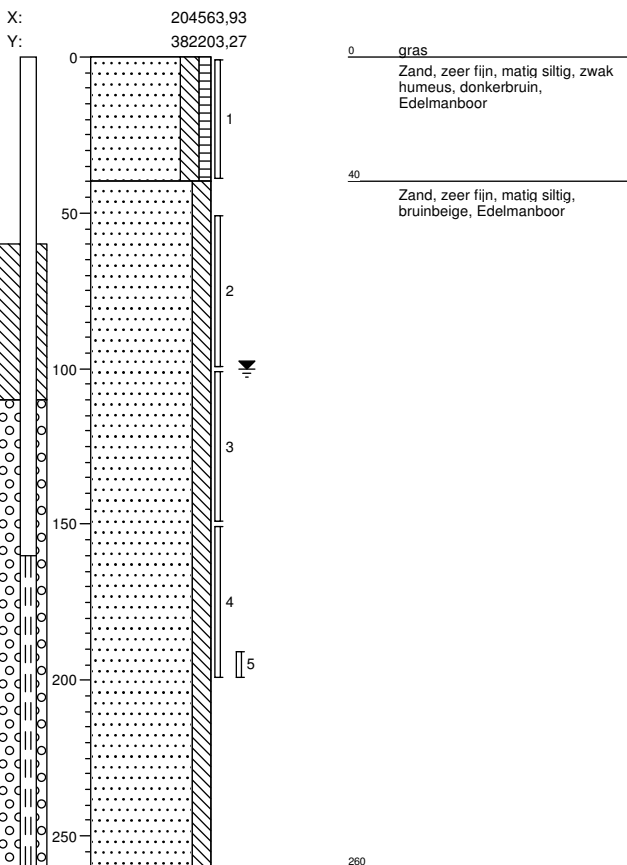

Boring: 402

Datum: 4-12-2012

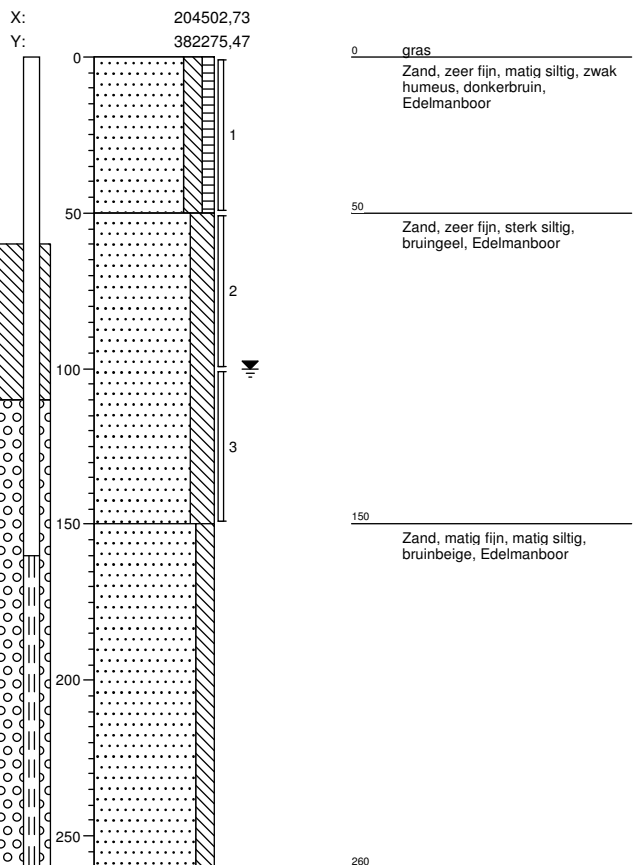

Projectleider: R. Lieferloo, van
Veldwerk uitgevoerd door: Meeuwissen, Adrie
Projectcode: B02012000347010
Projectnaam: VBO Klaver 11

Boring: 403

Datum: 4-12-2012

X: 204544,39
Y: 382332,69

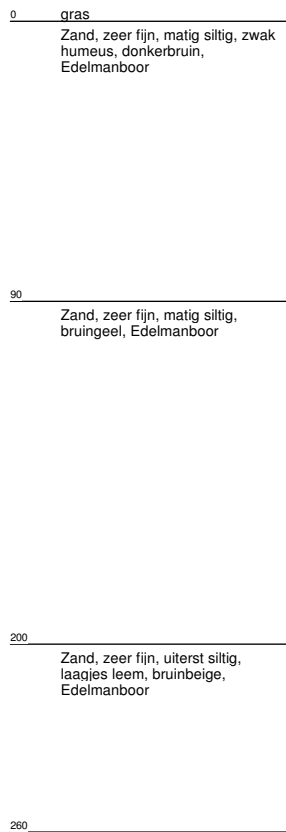
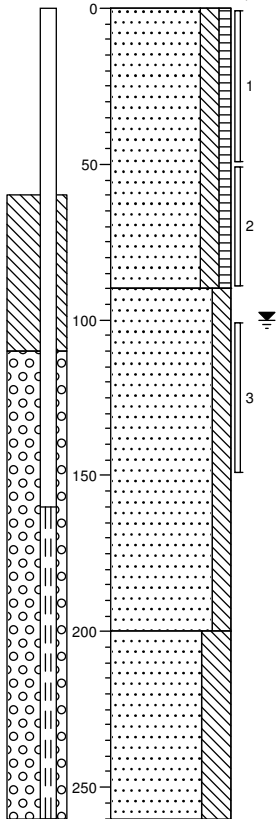

Boring: 404

Datum: 4-12-2012

X: 204600,53
Y: 382435,43

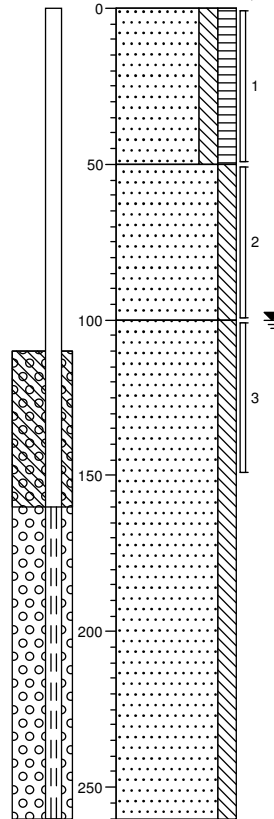

Projectleider: R. Lieferloo, van
Veldwerk uitgevoerd door: Meeuwissen, Adrie
Projectcode: B02012000347010
Projectnaam: VBO Klaver 11

Boring: 405

Datum: 5-12-2012

X: 204612,07
Y: 382549,36

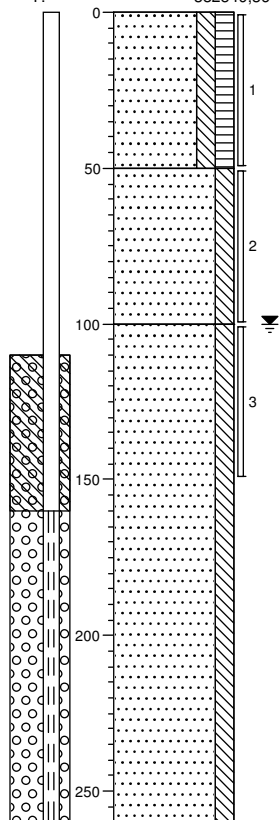

0 akker
Zand, zeer fijn, matig siltig, matig humeus, donkerbruin, Edelmanboor

50 Zand, matig fijn, matig siltig, lichtbruin, Edelmanboor

100 Zand, matig fijn, matig siltig, grijsbeige, Edelmanboor

260

Boring: 406

Datum: 5-12-2012

X: 204626,55
Y: 382672,77

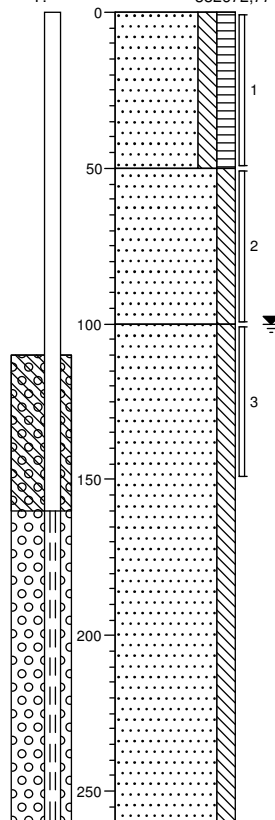

0 akker
Zand, zeer fijn, matig siltig, matig humeus, donkerbruin, Edelmanboor

50 Zand, matig fijn, matig siltig, lichtbruin, Edelmanboor

100 Zand, matig fijn, matig siltig, laagjes leem, grijsbeige, Edelmanboor

260

Projectleider: R. Lieferloo, van
Veldwerk uitgevoerd door: Meeuwissen, Adrie
Projectcode: B02012000347010
Projectnaam: VBO Klaver 11

Boring: 407

Datum: 5-12-2012

X: 204636,96
Y: 382791,4

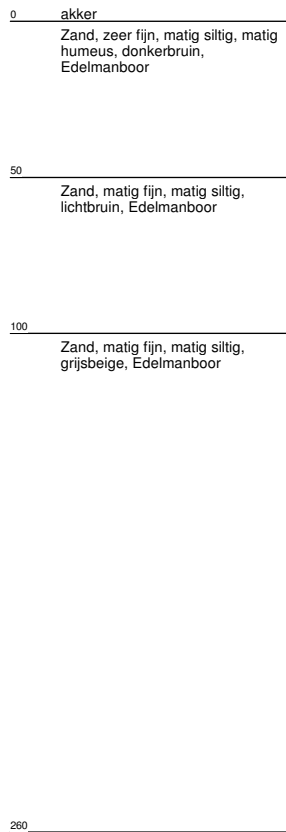
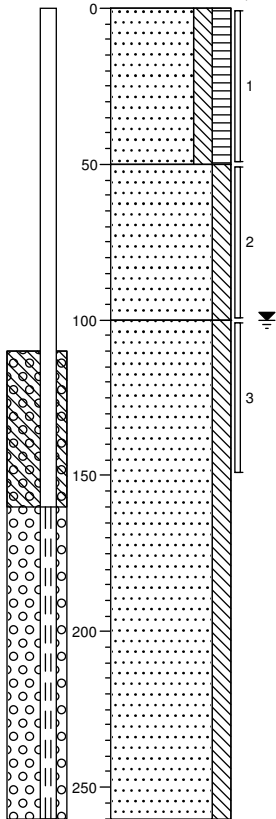

Boring: 408

Datum: 5-12-2012

X: 204549,19
Y: 382885,21

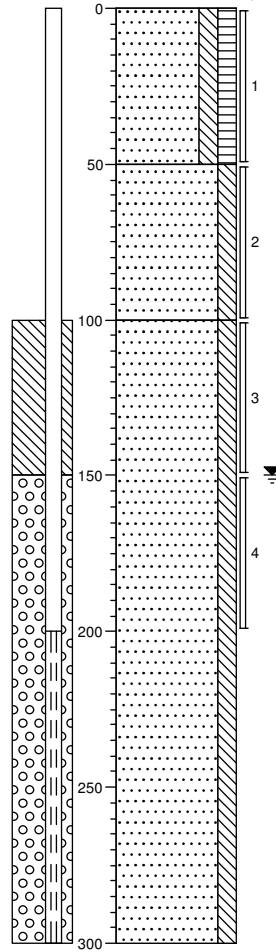

Projectleider: R. Lieferloo, van
Veldwerk uitgevoerd door: Meeuwissen, Adrie
Projectcode: B02012000347010
Projectnaam: VBO Klaver 11

Boring: 409

Datum: 5-12-2012

X: 204447,3
Y: 382814,73

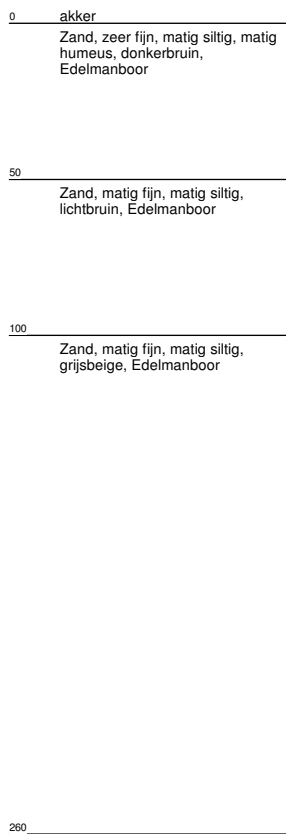
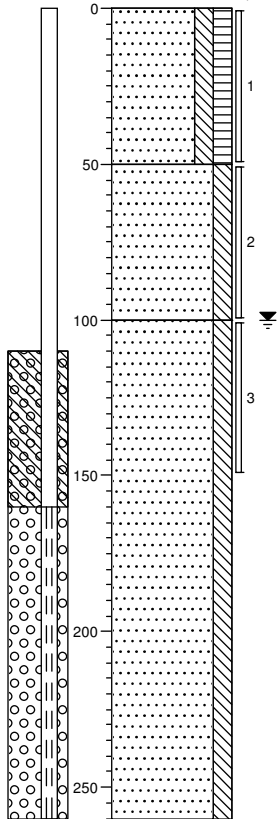

Boring: 410

Datum: 5-12-2012

X: 204526,38
Y: 382748,98

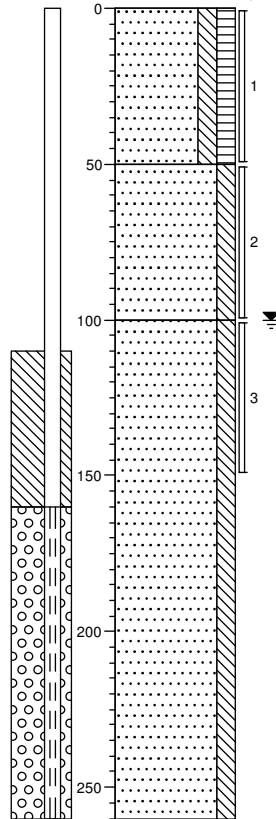

Boring: 411

Datum: 5-12-2012

X: 204537,28
Y: 382261,24

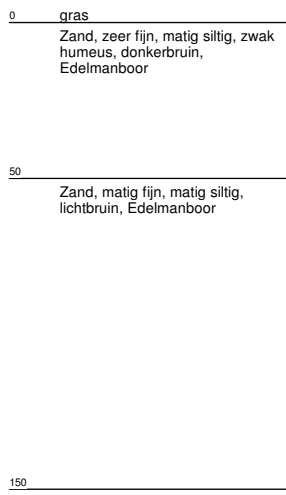
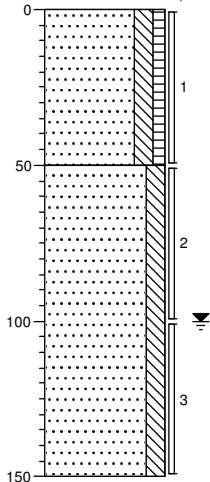

Boring: 412

Datum: 5-12-2012

X: 204583,3
Y: 382367,07

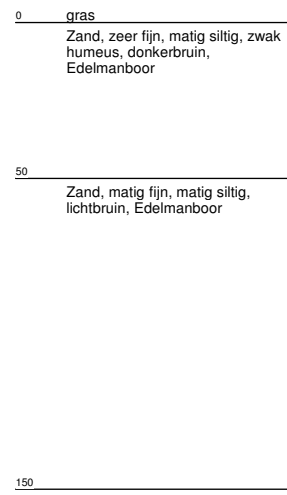
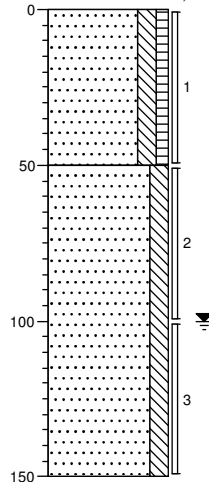

Projectleider: R. Lieferloo, van
Veldwerk uitgevoerd door: Meeuwissen, Adrie
Projectcode: B02012000347010
Projectnaam: VBO Klaver 11

Boring: 413

Datum: 5-12-2012

X: 204568,45
Y: 382693,86

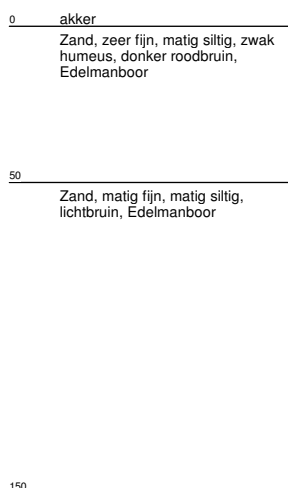
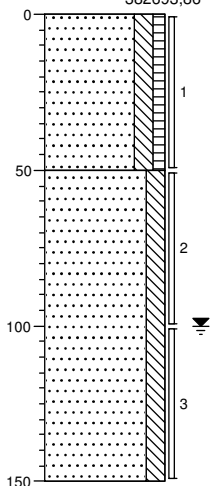

Boring: 414

Datum: 5-12-2012

X: 204575,89
Y: 382810,37

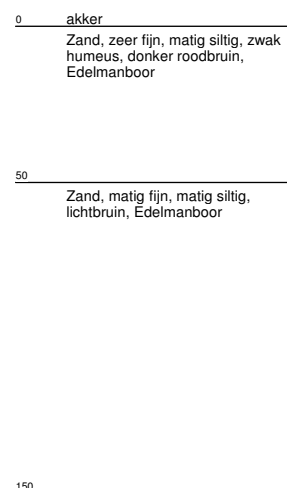
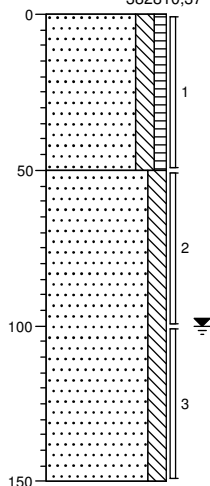

Boring: 415

Datum: 5-12-2012

X: 204528,08
Y: 382790,14

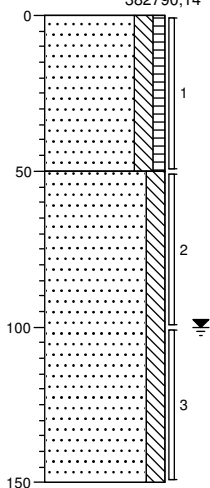

Boring: 416

Datum: 5-12-2012

X:
Y:

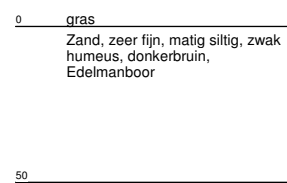
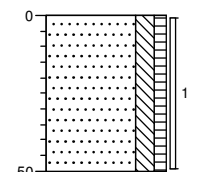

Boring: 417

Datum: 5-12-2012

X:
Y:

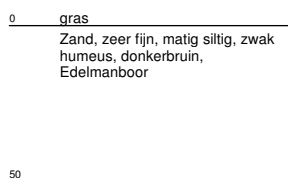
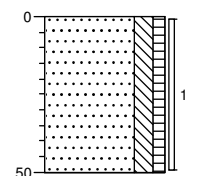

Boring: 418

Datum: 5-12-2012

X:
Y:

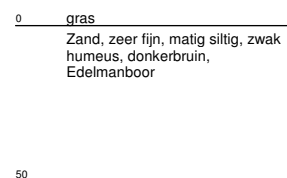
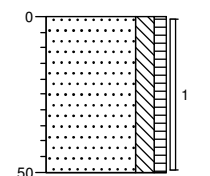

Projectleider: R. Lieferloo, van
Veldwerk uitgevoerd door: Meeuwissen, Adrie
Projectcode: B02012000347010
Projectnaam: VBO Klaver 11

Boring: 419

Datum: 5-12-2012

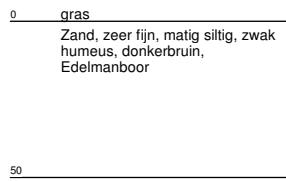
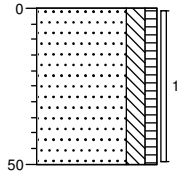
X:
Y:**Boring: 420**

Datum: 5-12-2012

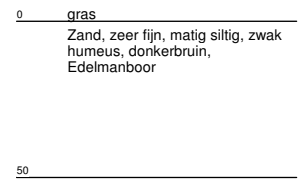
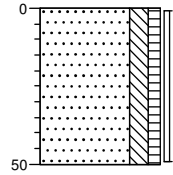
X:
Y:**Boring: 421**

Datum: 5-12-2012

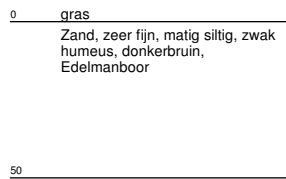
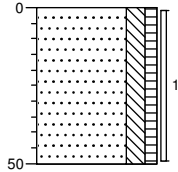
X:
Y:**Boring: 422**

Datum: 5-12-2012

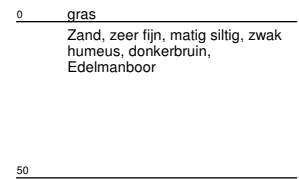
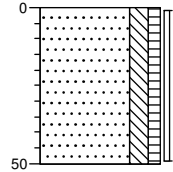
X:
Y:**Boring: 423**

Datum: 5-12-2012

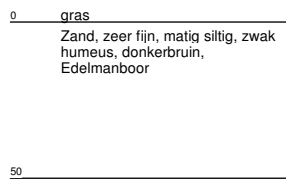
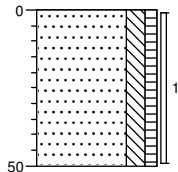
X:
Y:**Boring: 424**

Datum: 5-12-2012

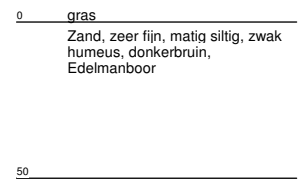
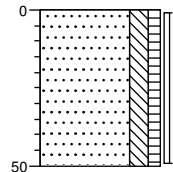
X:
Y:**Boring: 425**

Datum: 5-12-2012

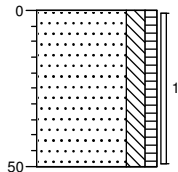
X:
Y:**Boring: 426**

Datum: 5-12-2012

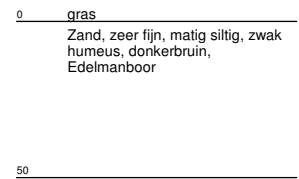
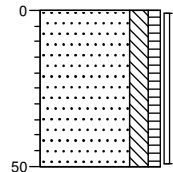
X:
Y:**Boring: 427**

Datum: 5-12-2012

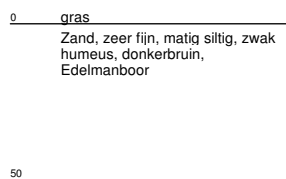
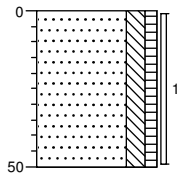
X:
Y:**Boring: 428**

Datum: 5-12-2012

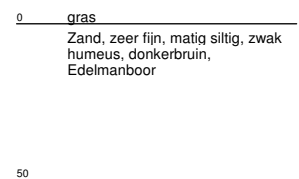
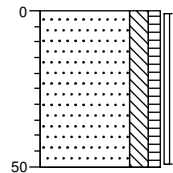
X:
Y:

Projectleider: R. Lieferloo, van
Veldwerk uitgevoerd door: Meeuwissen, Adrie
Projectcode: B02012000347010
Projectnaam: VBO Klaver 11

Boring: 429

Datum: 5-12-2012

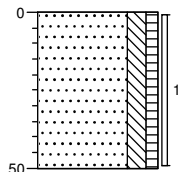
X:
Y:

0 gras
Zand, zeer fijn, matig siltig, zwak humeus, donkerbruin, Edelmanboor
50

Boring: 430

Datum: 5-12-2012

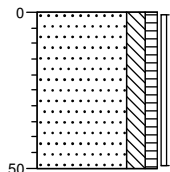
X:
Y:

0 akker
Zand, zeer fijn, matig siltig, zwak humeus, donkerbruin, Edelmanboor
50

Boring: 431

Datum: 5-12-2012

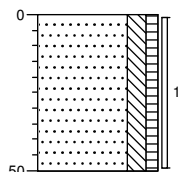
X:
Y:

0 akker
Zand, zeer fijn, matig siltig, zwak humeus, donkerbruin, Edelmanboor
50

Boring: 432

Datum: 5-12-2012

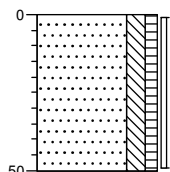
X:
Y:

0 akker
Zand, zeer fijn, matig siltig, zwak humeus, donkerbruin, Edelmanboor
50

Boring: 433

Datum: 5-12-2012

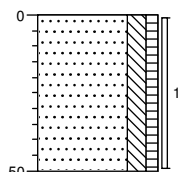
X:
Y:

0 akker
Zand, zeer fijn, matig siltig, zwak humeus, donkerbruin, Edelmanboor
50

Boring: 434

Datum: 5-12-2012

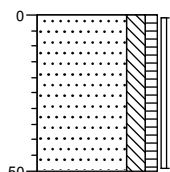
X:
Y:

0 akker
Zand, zeer fijn, matig siltig, zwak humeus, donkerbruin, Edelmanboor
50

Boring: 435

Datum: 5-12-2012

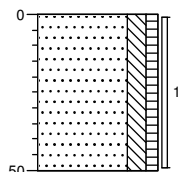
X:
Y:

0 akker
Zand, zeer fijn, matig siltig, zwak humeus, donkerbruin, Edelmanboor
50

Boring: 436

Datum: 5-12-2012

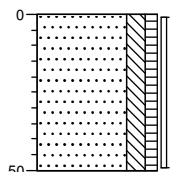
X:
Y:

0 akker
Zand, zeer fijn, matig siltig, zwak humeus, donkerbruin, Edelmanboor
50

Boring: 437

Datum: 5-12-2012

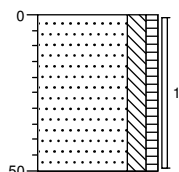
X:
Y:

0 akker
Zand, zeer fijn, matig siltig, zwak humeus, donkerbruin, Edelmanboor
50

Boring: 438

Datum: 5-12-2012

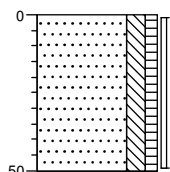
X:
Y:

0 akker
Zand, zeer fijn, matig siltig, zwak humeus, donkerbruin, Edelmanboor
50

Projectleider: R. Lieferloo, van
Veldwerk uitgevoerd door: Meeuwissen, Adrie
Projectcode: B02012000347010
Projectnaam: VBO Klaver 11

Boring: 439

Datum: 5-12-2012

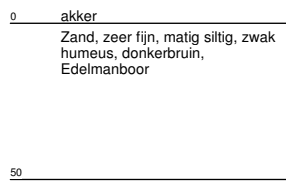
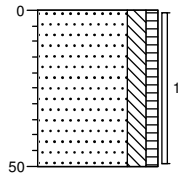
X:
Y:**Boring: 440**

Datum: 5-12-2012

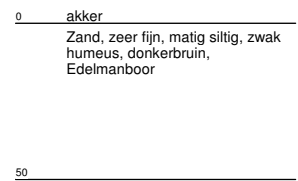
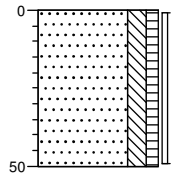
X:
Y:**Boring: 441**

Datum: 5-12-2012

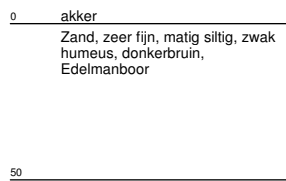
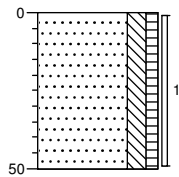
X:
Y:**Boring: 442**

Datum: 5-12-2012

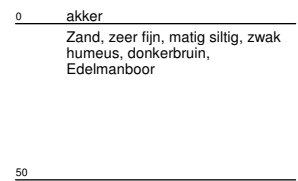
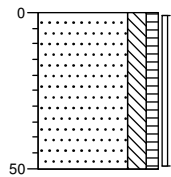
X:
Y:**Boring: 443**

Datum: 5-12-2012

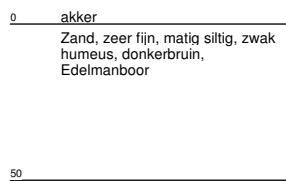
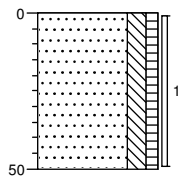
X:
Y:**Boring: 444**

Datum: 5-12-2012

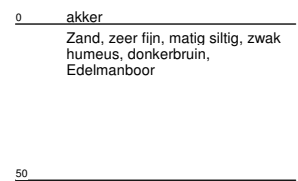
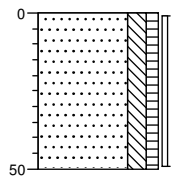
X:
Y:**Boring: 445**

Datum: 5-12-2012

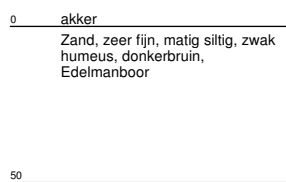
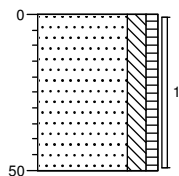
X:
Y:**Boring: 446**

Datum: 5-12-2012

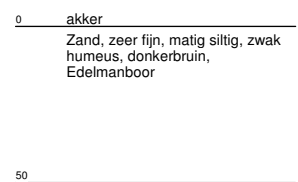
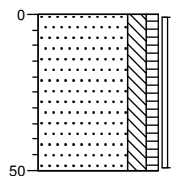
X:
Y:**Boring: 447**

Datum: 5-12-2012

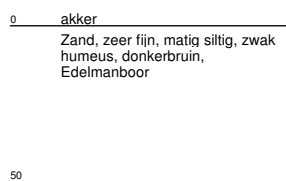
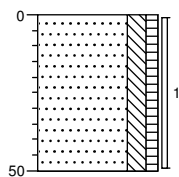
X:
Y:**Boring: 448**

Datum: 5-12-2012

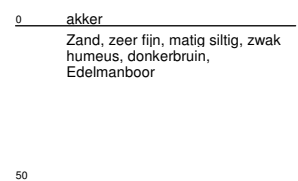
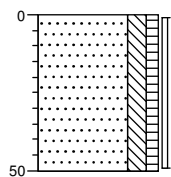
X:
Y:

Projectleider: R. Lieferloo, van
 Veldwerk uitgevoerd door: Meeuwissen, Adrie
 Projectcode: B02012000347010
 Projectnaam: VBO Klaver 11

Boring: 449

Datum: 5-12-2012

X:
Y:

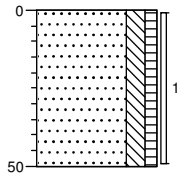

0 akker
Zand, zeer fijn, matig siltig, zwak humeus, donkerbruin, Edelmanboor

50

Boring: 450

Datum: 5-12-2012

X:
Y:

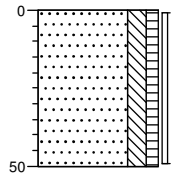

0 akker
Zand, zeer fijn, matig siltig, zwak humeus, donkerbruin, Edelmanboor

50

Boring: 701

Datum: 22-11-2012

X: 204876,92
Y: 382491,6

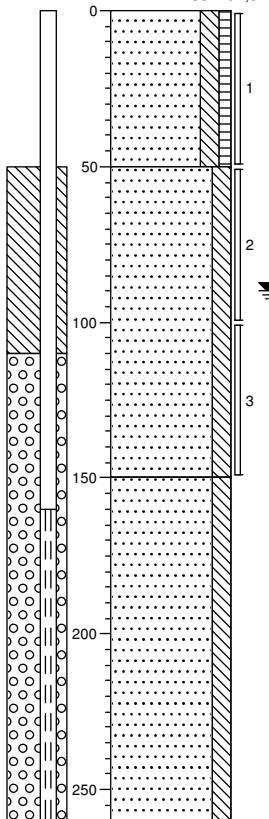

0 akker
Zand, zeer fijn, matig siltig, zwak humeus, donkerbruin, Edelmanboor

50
Zand, zeer fijn, matig siltig, lichtbruin, Edelmanboor

150
Zand, zeer fijn, matig siltig, bruinbeige, Pulsboor

260

Boring: 702

Datum: 22-11-2012

X: 204860,67
Y: 382416,17

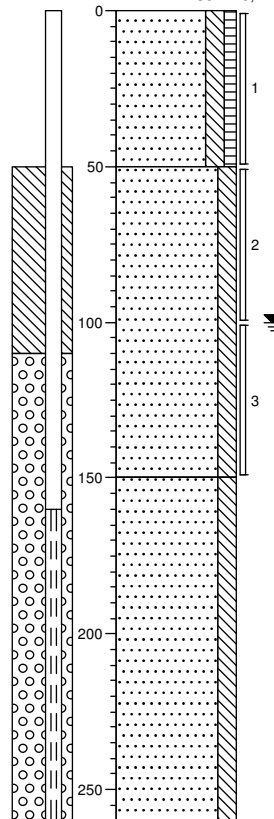

0 akker
Zand, zeer fijn, matig siltig, zwak humeus, donkerbruin, Edelmanboor

50
Zand, zeer fijn, matig siltig, lichtbruin, Edelmanboor

150
Zand, zeer fijn, matig siltig, bruinbeige, Pulsboor

260

Projectleider: R. Lieferloo, van
Veldwerk uitgevoerd door: Meeuwissen, Adrie
Projectcode: B02012000347010
Projectnaam: VBO Klaver 11

Boring: 703

Datum: 22-11-2012

X: 204827,67
Y: 382288,83

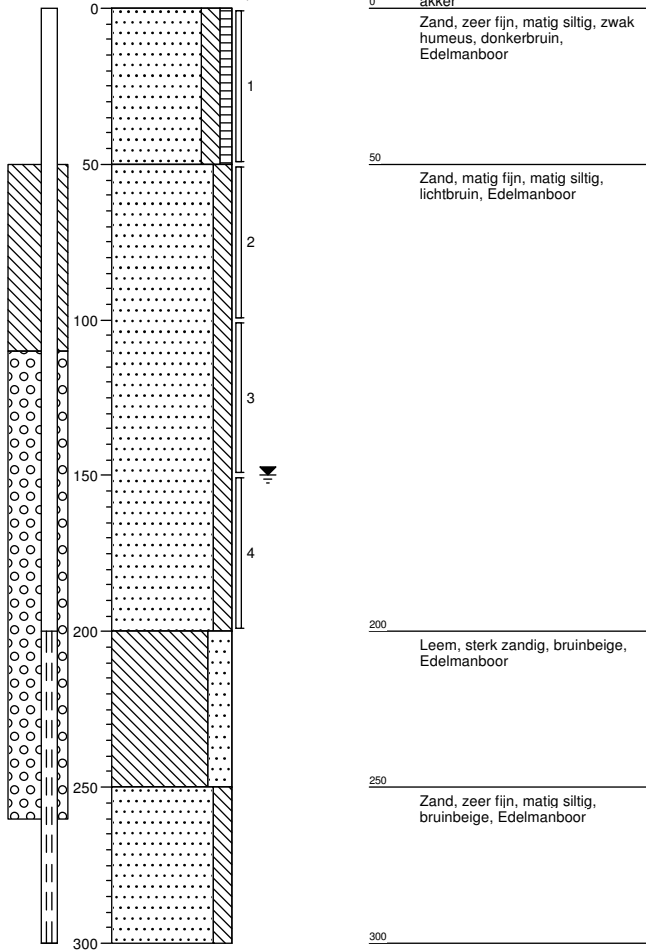

Boring: 704

Datum: 22-11-2012

X: 204805,8
Y: 382201,74

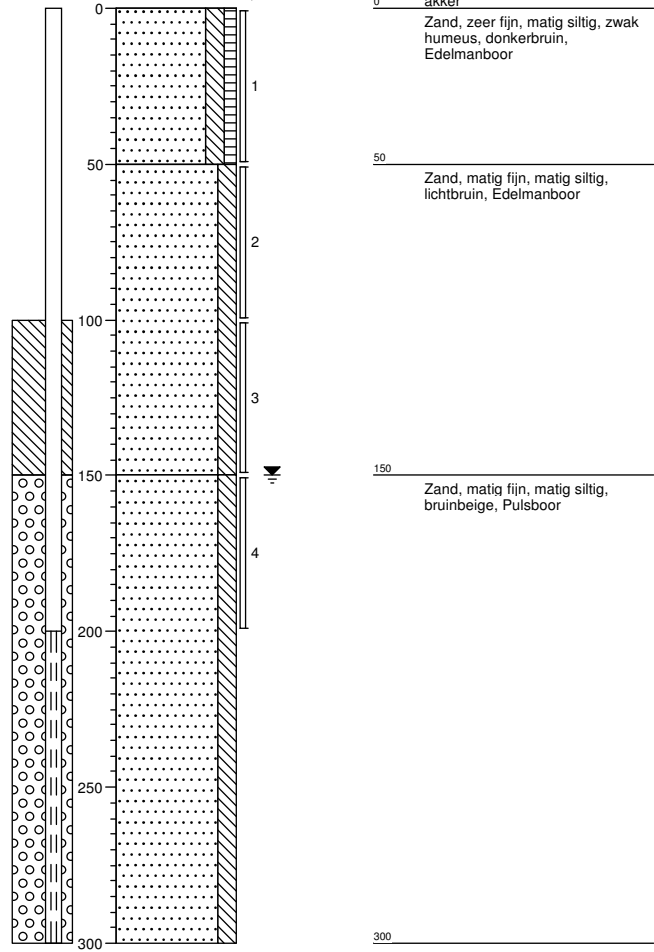

Projectleider: R. Lieferloo, van
Veldwerk uitgevoerd door: Meeuwissen, Adrie
Projectcode: B02012000347010
Projectnaam: VBO Klaver 11

Boring: 705

Datum: 22-11-2012

X: 204792,16
Y: 382111,91

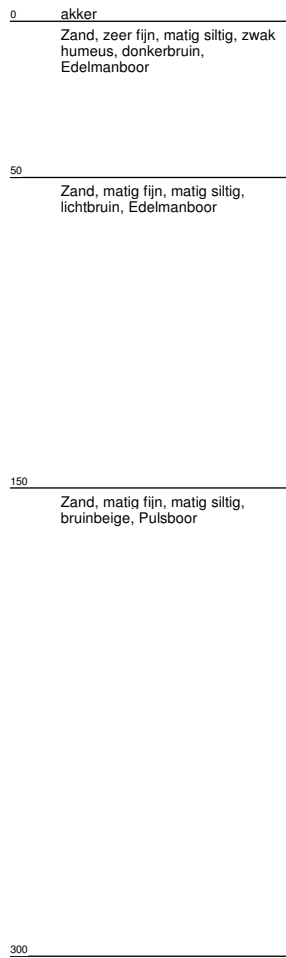
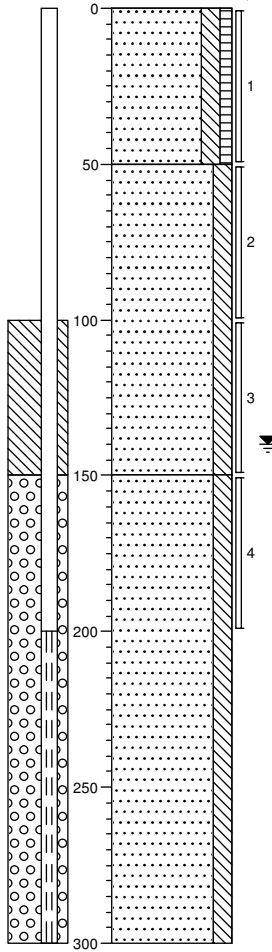

Boring: 706

Datum: 22-11-2012

X: 204776,44
Y: 381992,52

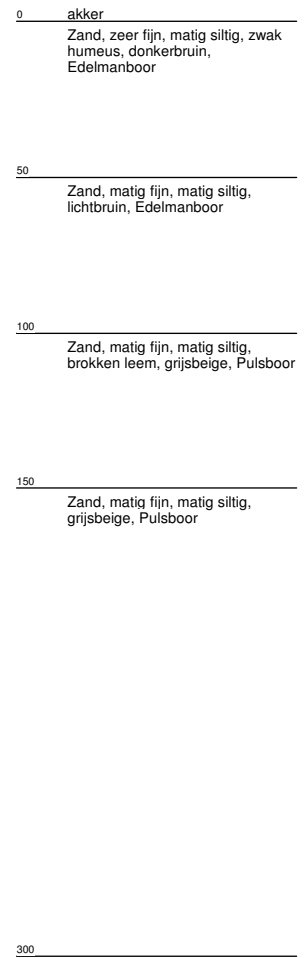
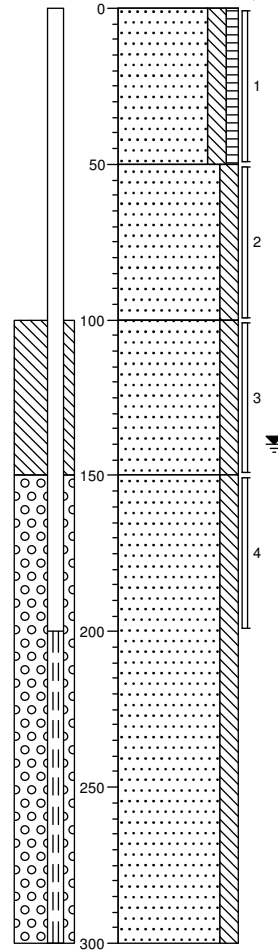

Projectleider: R. Lieferloo, van
Veldwerk uitgevoerd door: Meeuwissen, Adrie
Projectcode: B02012000347010
Projectnaam: VBO Klaver 11

Boring: 707

Datum: 22-11-2012

X:
Y:

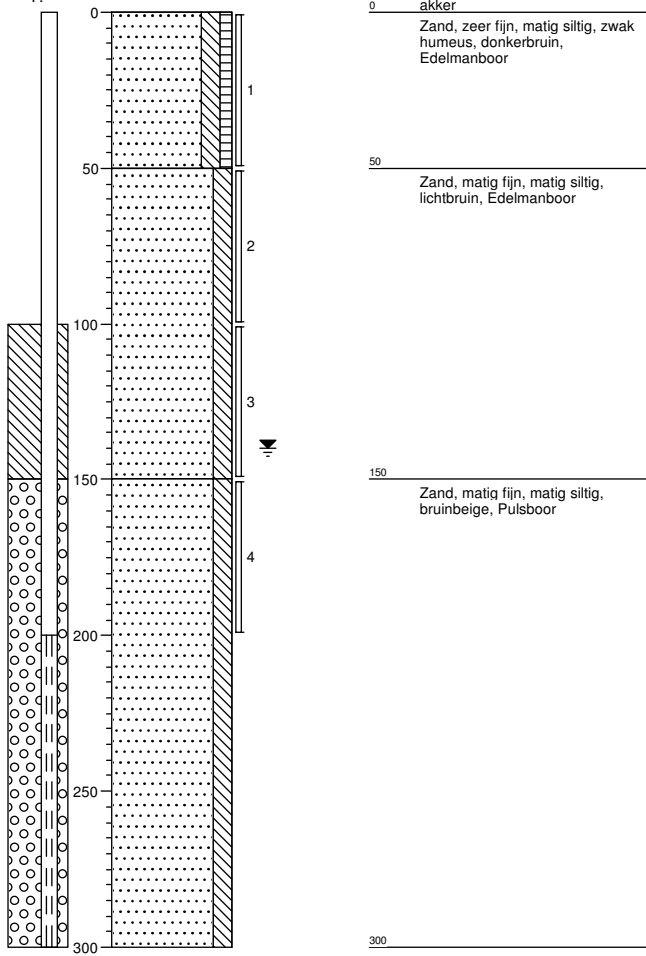

Boring: 708

Datum: 22-11-2012

X:
Y:

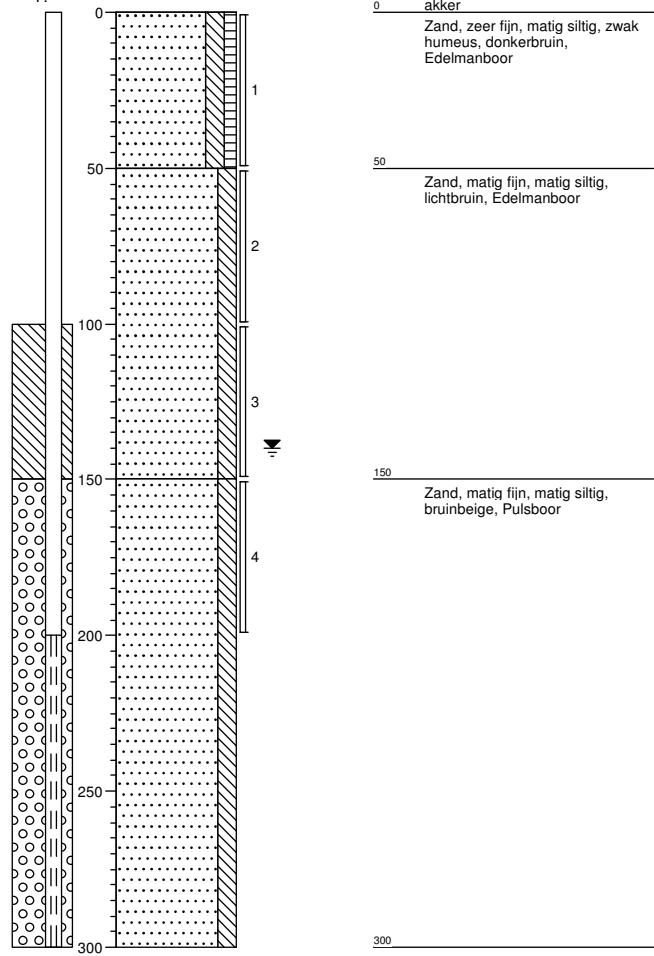

Projectleider: R. Lieferloo, van
Veldwerk uitgevoerd door: Meeuwissen, Adrie
Projectcode: B02012000347010
Projectnaam: VBO Klaver 11

Boring: 709

Datum: 22-11-2012

X:
Y:

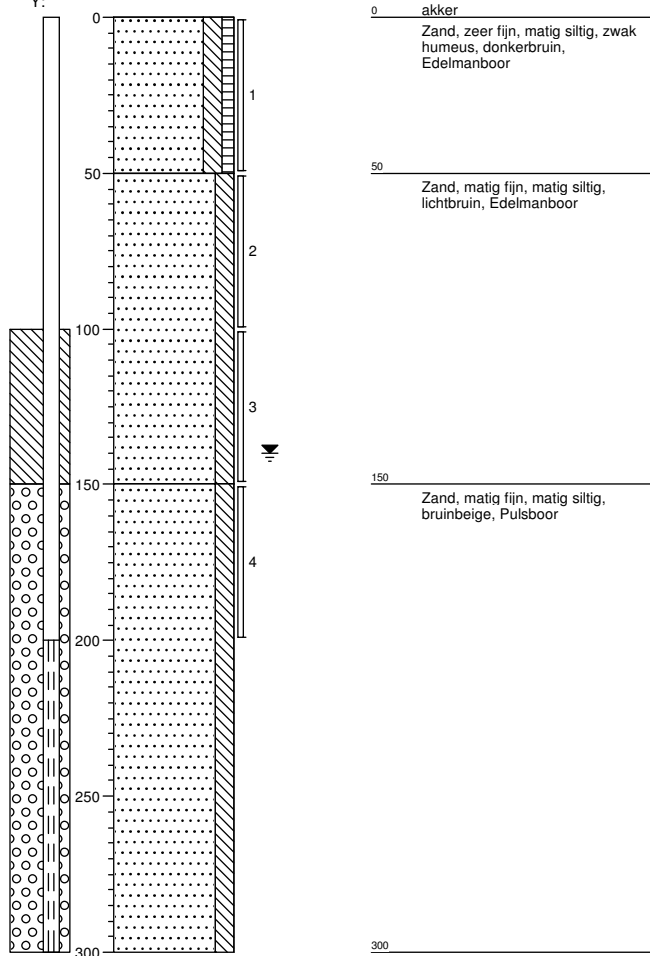

Boring: 710

Datum: 22-11-2012

X:
Y:

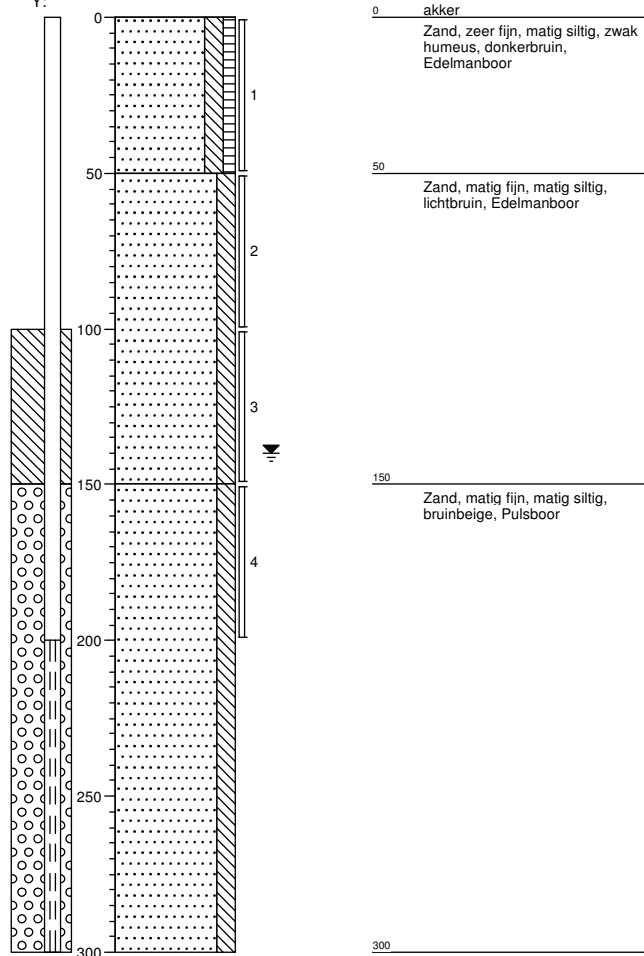

Projectleider: R. Lieferloo, van
Veldwerk uitgevoerd door: Meeuwissen, Adrie
Projectcode: B02012000347010
Projectnaam: VBO Klaver 11

Boring: 711

Datum: 22-11-2012

X:
Y:

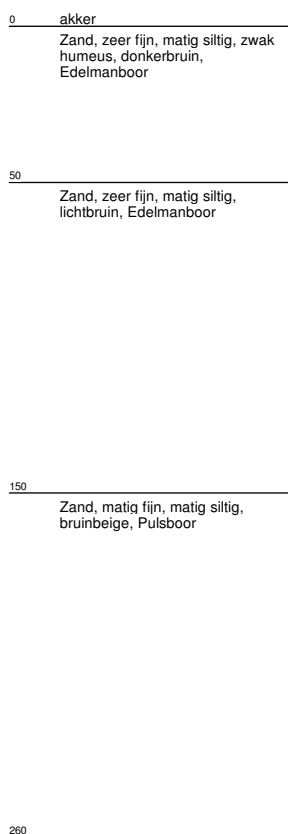
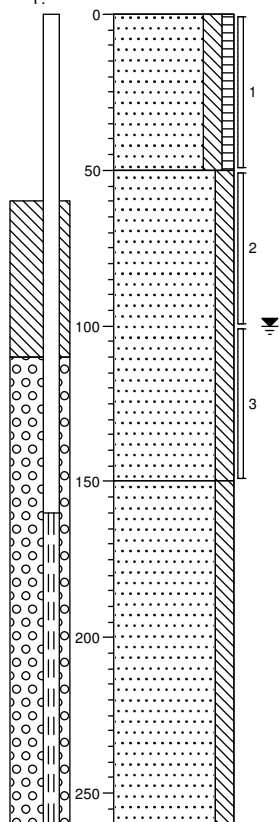

Boring: 712

Datum: 22-11-2012

X:
Y:

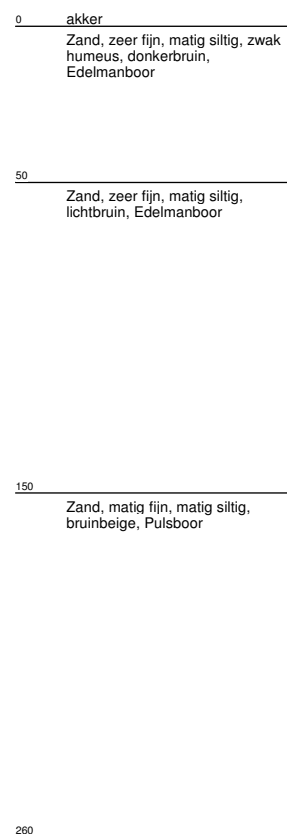
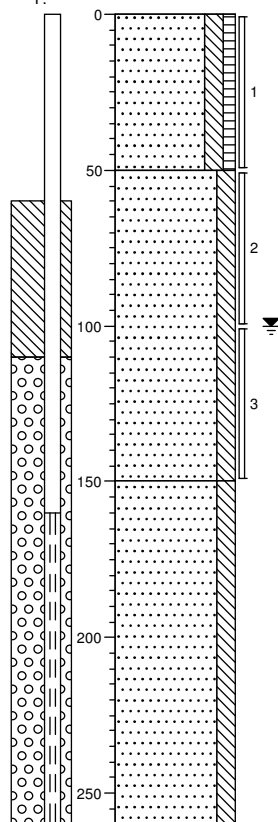

Projectleider: R. Lieferloo, van
Veldwerk uitgevoerd door: Meeuwissen, Adrie
Projectcode: B02012000347010
Projectnaam: VBO Klaver 11

Boring: 713

Datum: 22-11-2012

X:
Y:

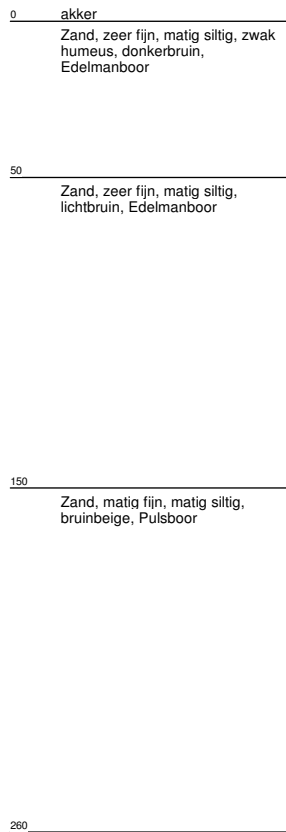
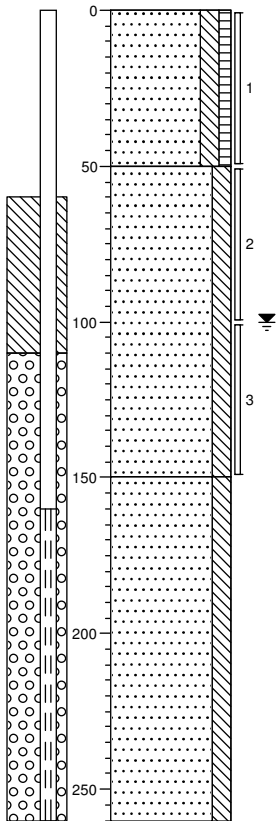

Boring: 714

Datum: 22-11-2012

X:
Y:

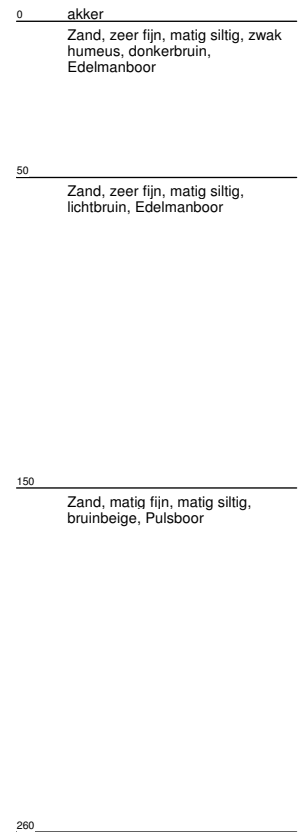
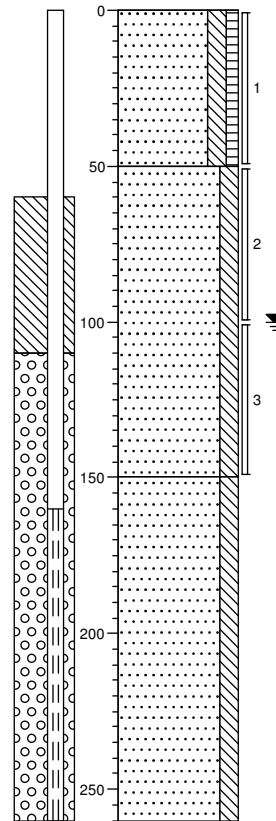

Projectleider: R. Lieferloo, van
Veldwerk uitgevoerd door: Meeuwissen, Adrie
Projectcode: B02012000347010
Projectnaam: VBO Klaver 11

Boring: 715

Datum: 22-11-2012

X:
Y:

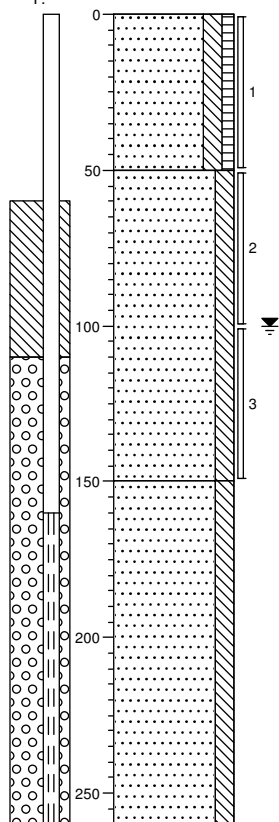

0 akker
Zand, zeer fijn, matig siltig, zwak humeus, donkerbruin, Edelmanboor

50 Zand, zeer fijn, matig siltig, lichtbruin, Edelmanboor

150 Zand, matig fijn, matig siltig, bruinbeige, Pulsboor

260

Boring: 716

Datum: 22-11-2012

X:
Y:

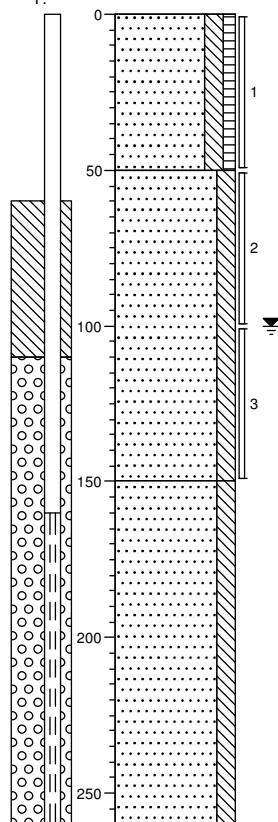

0 akker
Zand, zeer fijn, matig siltig, zwak humeus, donkerbruin, Edelmanboor

50 Zand, zeer fijn, matig siltig, lichtbruin, Edelmanboor

150 Zand, matig fijn, matig siltig, bruinbeige, Pulsboor

260

Projectleider: R. Lieferloo, van
Veldwerk uitgevoerd door: Meeuwissen, Adrie
Projectcode: B02012000347010
Projectnaam: VBO Klaver 11

Boring: 717

Datum: 22-11-2012

X:
Y:

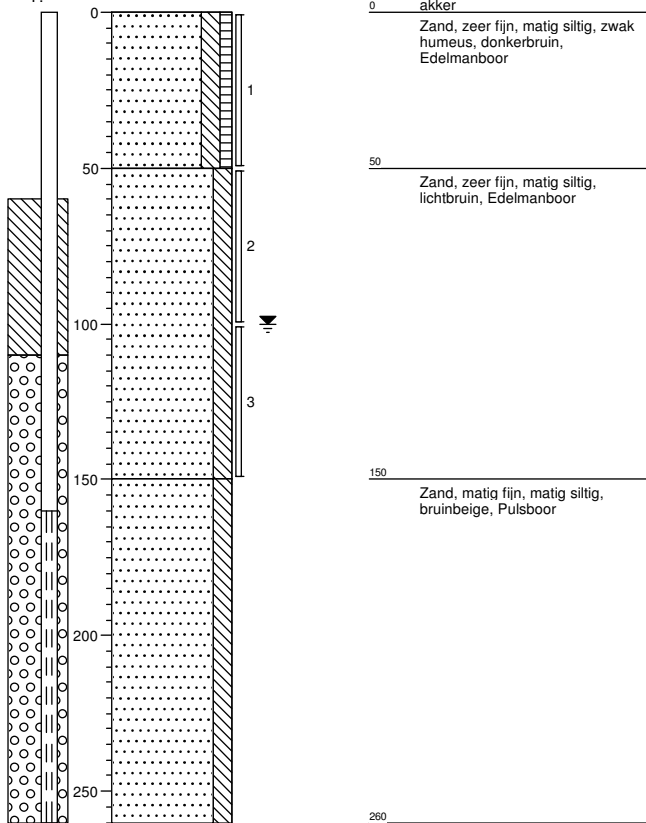

Boring: 718

Datum: 22-11-2012

X:
Y:

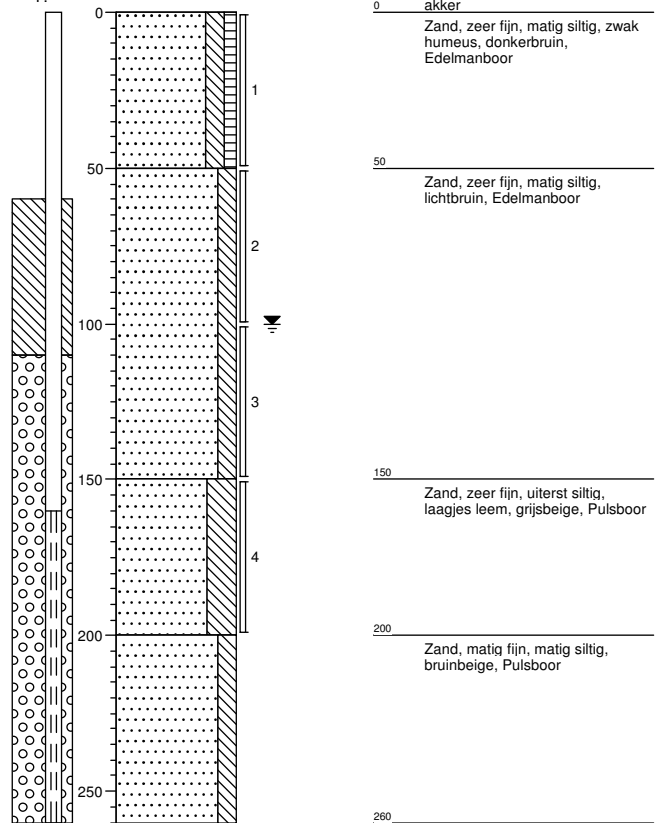

Boring: 719

Datum: 23-11-2012

X: 204731,89
Y: 382558,37

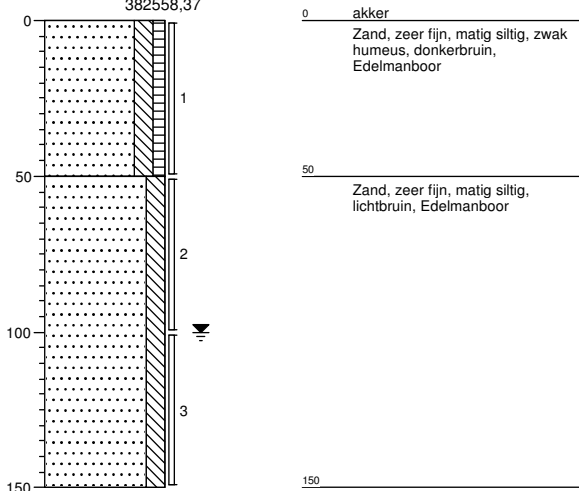

Boring: 720

Datum: 23-11-2012

X: 204706,41
Y: 382485,91

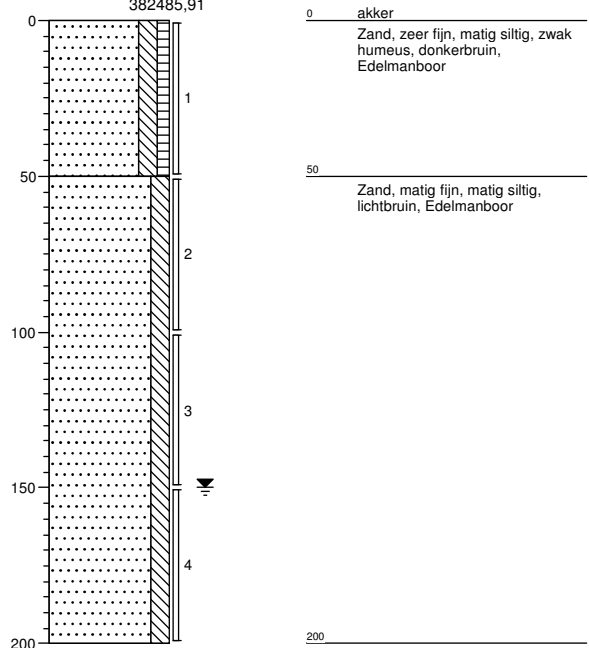

Projectleider: R. Lieferloo, van
Veldwerk uitgevoerd door: Meeuwissen, Adrie
Projectcode: B02012000347010
Projectnaam: VBO Klaver 11

Boring: 721

Datum: 23-11-2012

X: 204806,74
Y: 382462,44

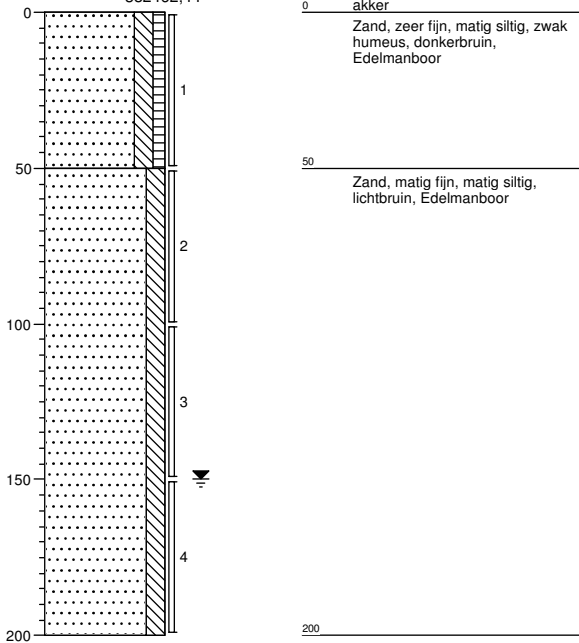

Boring: 722

Datum: 23-11-2012

X: 204660,69
Y: 382423,72

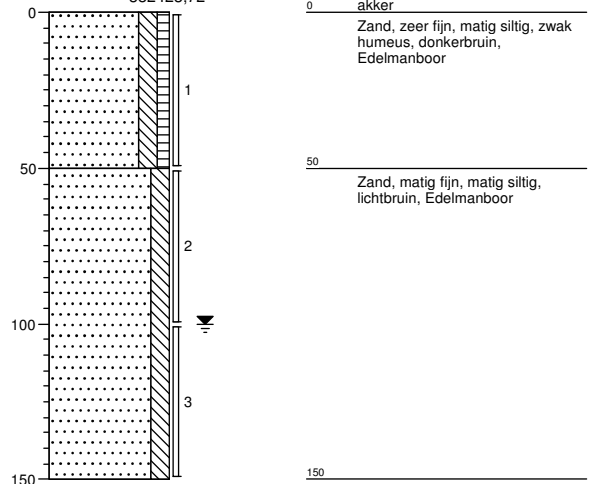

Boring: 723

Datum: 23-11-2012

X: 204701,36
Y: 382273,93

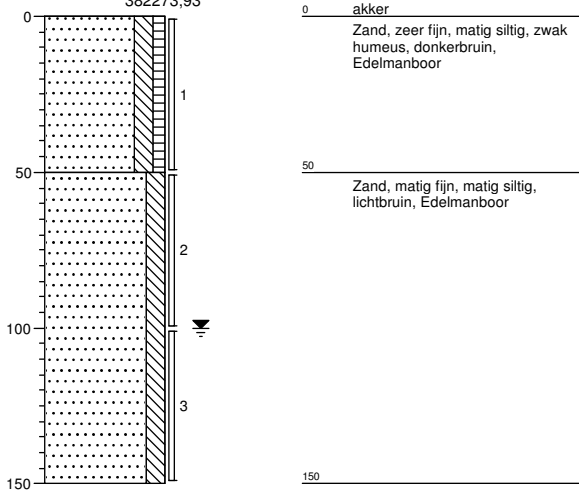

Boring: 724

Datum: 23-11-2012

X: 204751,82
Y: 382238,35

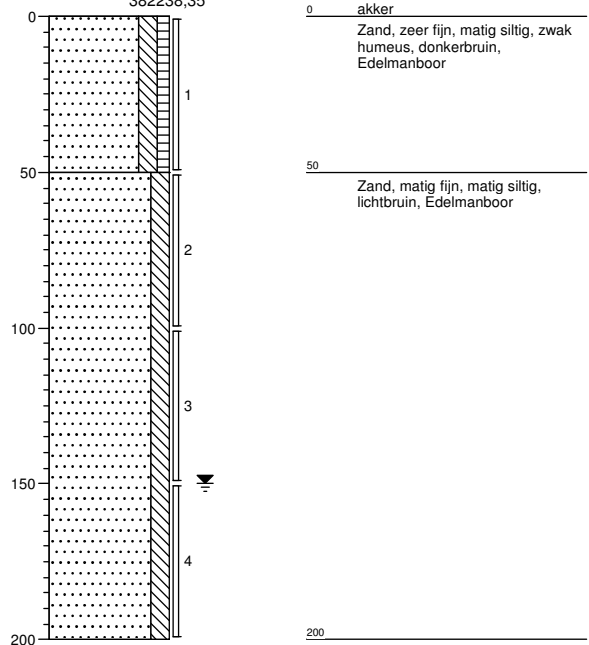

Projectleider: R. Lieferloo, van
Veldwerk uitgevoerd door: Meeuwissen, Adrie
Projectcode: B02012000347010
Projectnaam: VBO Klaver 11

Boring: 725

Datum: 23-11-2012

X: 204744,14
Y: 382111,65

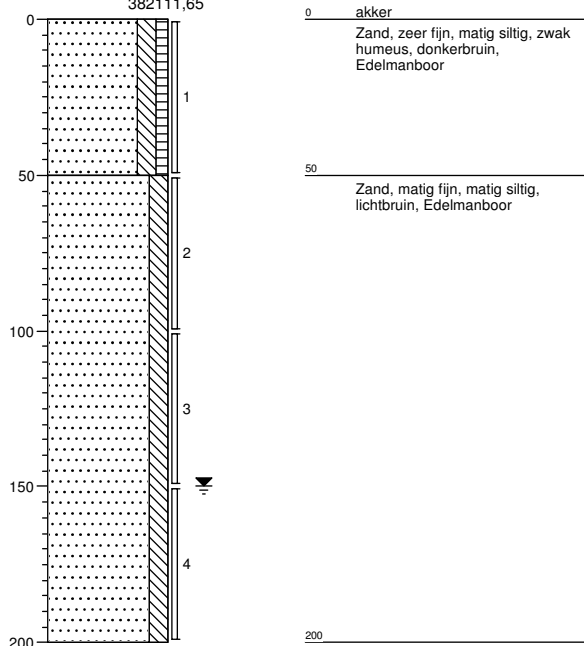

Boring: 726

Datum: 23-11-2012

X: 204641,23
Y: 382164,83

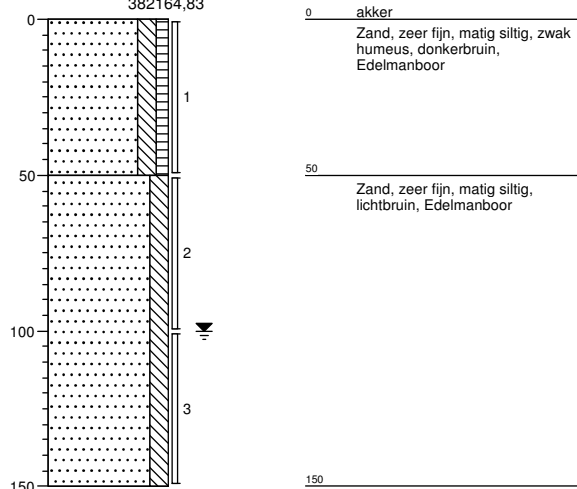

Boring: 727

Datum: 23-11-2012

X: 204728,14
Y: 382016,68

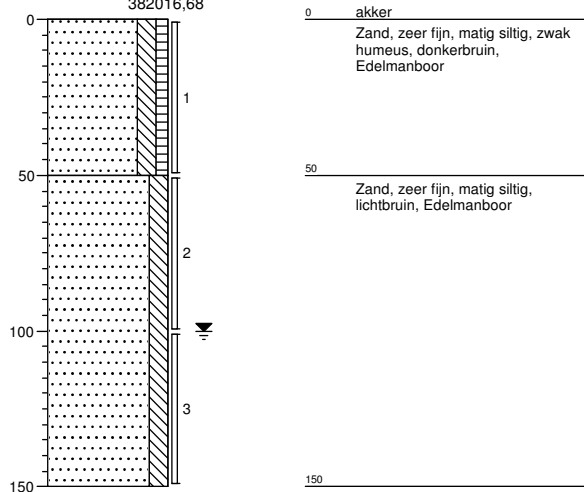

Boring: 728

Datum: 23-11-2012

X:
Y:

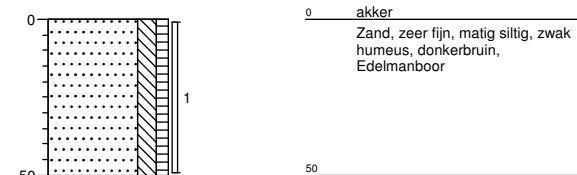

Projectleider: R. Lieferloo, van
Veldwerk uitgevoerd door: Meeuwissen, Adrie
Projectcode: B02012000347010
Projectnaam: VBO Klaver 11

Boring: 729

Datum: 23-11-2012

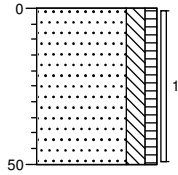
X:
Y:

0 akker
Zand, zeer fijn, matig siltig, zwak humeus, donkerbruin, Edelmanboor
50

Boring: 730

Datum: 23-11-2012

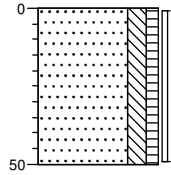
X:
Y:

0 akker
Zand, zeer fijn, matig siltig, zwak humeus, donkerbruin, Edelmanboor
50

Boring: 731

Datum: 23-11-2012

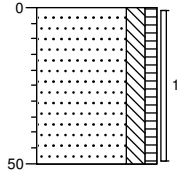
X:
Y:

0 akker
Zand, zeer fijn, matig siltig, zwak humeus, donkerbruin, Edelmanboor
50

Boring: 732

Datum: 23-11-2012

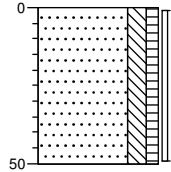
X:
Y:

0 akker
Zand, zeer fijn, matig siltig, zwak humeus, donkerbruin, Edelmanboor
50

Boring: 733

Datum: 23-11-2012

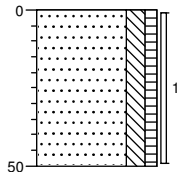
X:
Y:

0 akker
Zand, zeer fijn, matig siltig, zwak humeus, donkerbruin, Edelmanboor
50

Boring: 734

Datum: 23-11-2012

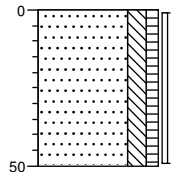
X:
Y:

0 akker
Zand, zeer fijn, matig siltig, zwak humeus, donkerbruin, Edelmanboor
50

Boring: 735

Datum: 23-11-2012

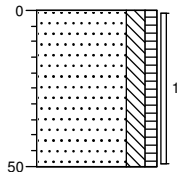
X:
Y:

0 akker
Zand, zeer fijn, matig siltig, zwak humeus, donkerbruin, Edelmanboor
50

Boring: 736

Datum: 23-11-2012

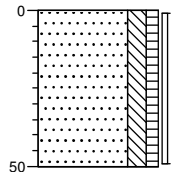
X:
Y:

0 akker
Zand, zeer fijn, matig siltig, zwak humeus, donkerbruin, Edelmanboor
50

Boring: 737

Datum: 23-11-2012

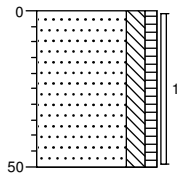
X:
Y:

0 akker
Zand, zeer fijn, matig siltig, zwak humeus, donkerbruin, Edelmanboor
50

Boring: 738

Datum: 23-11-2012

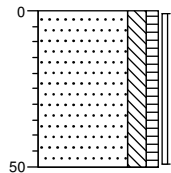
X:
Y:

0 akker
Zand, zeer fijn, matig siltig, zwak humeus, donkerbruin, Edelmanboor
50

Projectleider: R. Lieferloo, van Veldwerk uitgevoerd door: Meeuwissen, Adrie
Projectcode: B02012000347010
Projectnaam: VBO Klaver 11

Boring: 739

Datum: 23-11-2012

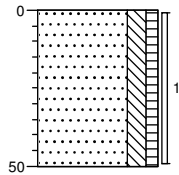
X:
Y:

0 akker
Zand, zeer fijn, matig siltig, zwak humeus, donkerbruin, Edelmanboor
50

Boring: 740

Datum: 23-11-2012

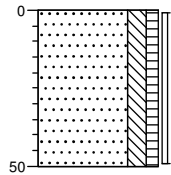
X:
Y:

0 akker
Zand, zeer fijn, matig siltig, zwak humeus, donkerbruin, Edelmanboor
50

Boring: 741

Datum: 23-11-2012

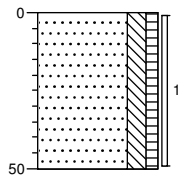
X:
Y:

0 akker
Zand, zeer fijn, matig siltig, zwak humeus, donkerbruin, Edelmanboor
50

Boring: 742

Datum: 23-11-2012

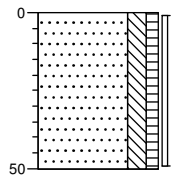
X:
Y:

0 akker
Zand, zeer fijn, matig siltig, zwak humeus, donkerbruin, Edelmanboor
50

Boring: 743

Datum: 23-11-2012

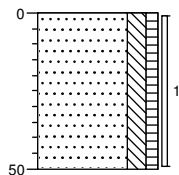
X:
Y:

0 akker
Zand, zeer fijn, matig siltig, zwak humeus, donkerbruin, Edelmanboor
50

Boring: 744

Datum: 23-11-2012

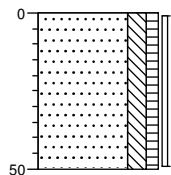
X:
Y:

0 akker
Zand, zeer fijn, matig siltig, zwak humeus, donkerbruin, Edelmanboor
50

Boring: 745

Datum: 23-11-2012

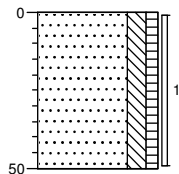
X:
Y:

0 akker
Zand, zeer fijn, matig siltig, zwak humeus, donkerbruin, Edelmanboor
50

Boring: 746

Datum: 23-11-2012

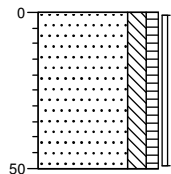
X:
Y:

0 akker
Zand, zeer fijn, matig siltig, zwak humeus, donkerbruin, Edelmanboor
50

Boring: 747

Datum: 23-11-2012

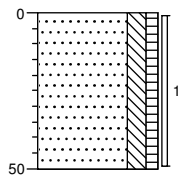
X:
Y:

0 akker
Zand, zeer fijn, matig siltig, zwak humeus, donkerbruin, Edelmanboor
50

Boring: 748

Datum: 23-11-2012

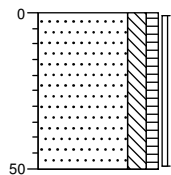
X:
Y:

0 akker
Zand, zeer fijn, matig siltig, zwak humeus, donkerbruin, Edelmanboor
50

Projectleider: R. Lieferloo, van Veldwerk uitgevoerd door: Meeuwissen, Adrie
Projectcode: B02012000347010
Projectnaam: VBO Klaver 11

Boring: 749

Datum: 23-11-2012

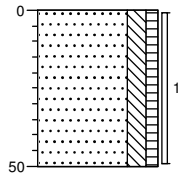
X:
Y:

0 akker
Zand, zeer fijn, matig siltig, zwak humeus, donkerbruin, Edelmanboor
50

Boring: 750

Datum: 23-11-2012

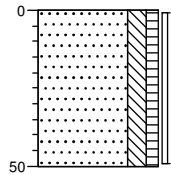
X:
Y:

0 akker
Zand, zeer fijn, matig siltig, zwak humeus, donkerbruin, Edelmanboor
50

Boring: 751

Datum: 23-11-2012

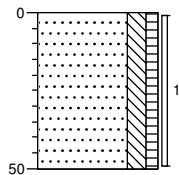
X:
Y:

0 akker
Zand, zeer fijn, matig siltig, zwak humeus, donkerbruin, Edelmanboor
50

Boring: 752

Datum: 23-11-2012

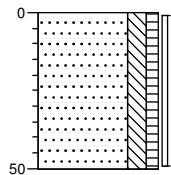
X:
Y:

0 akker
Zand, zeer fijn, matig siltig, zwak humeus, donkerbruin, Edelmanboor
50

Boring: 753

Datum: 23-11-2012

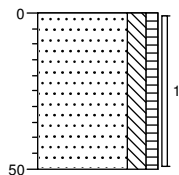
X:
Y:

0 akker
Zand, zeer fijn, matig siltig, zwak humeus, donkerbruin, Edelmanboor
50

Boring: 754

Datum: 23-11-2012

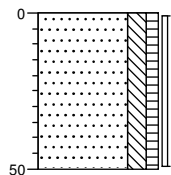
X:
Y:

0 akker
Zand, zeer fijn, matig siltig, zwak humeus, donkerbruin, Edelmanboor
50

Boring: 755

Datum: 23-11-2012

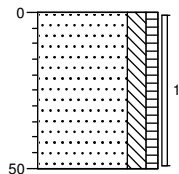
X:
Y:

0 akker
Zand, zeer fijn, matig siltig, zwak humeus, donkerbruin, Edelmanboor
50

Boring: 756

Datum: 23-11-2012

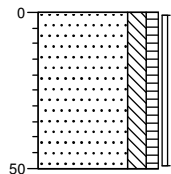
X:
Y:

0 akker
Zand, zeer fijn, matig siltig, zwak humeus, donkerbruin, Edelmanboor
50

Boring: 757

Datum: 23-11-2012

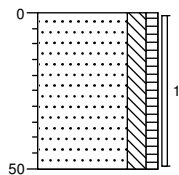
X:
Y:

0 akker
Zand, zeer fijn, matig siltig, zwak humeus, donkerbruin, Edelmanboor
50

Boring: 758

Datum: 23-11-2012

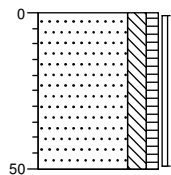
X:
Y:

0 akker
Zand, zeer fijn, matig siltig, zwak humeus, donkerbruin, Edelmanboor
50

Projectleider: R. Lieferloo, van Veldwerk uitgevoerd door: Meeuwissen, Adrie
Projectcode: B02012000347010
Projectnaam: VBO Klaver 11

Boring: 759

Datum: 23-11-2012

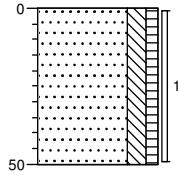
X:
Y:

0 akker
Zand, zeer fijn, matig siltig, zwak
humeus, donkerbruin,
Edelmanboor

50

Boring: 760

Datum: 23-11-2012

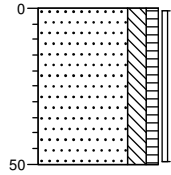
X:
Y:

0 akker
Zand, zeer fijn, matig siltig, zwak
humeus, donkerbruin,
Edelmanboor

50

Boring: 761

Datum: 23-11-2012

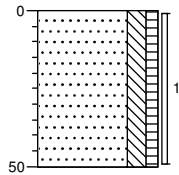
X:
Y:

0 akker
Zand, zeer fijn, matig siltig, zwak
humeus, donkerbruin,
Edelmanboor

50

Boring: 762

Datum: 23-11-2012

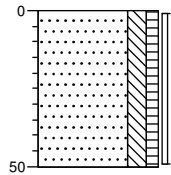
X:
Y:

0 akker
Zand, zeer fijn, matig siltig, zwak
humeus, donkerbruin,
Edelmanboor

50

Boring: 763

Datum: 23-11-2012

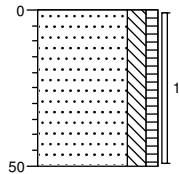
X:
Y:

0 akker
Zand, zeer fijn, matig siltig, zwak
humeus, donkerbruin,
Edelmanboor

50

Boring: 764

Datum: 23-11-2012

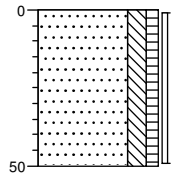
X:
Y:

0 akker
Zand, zeer fijn, matig siltig, zwak
humeus, donkerbruin,
Edelmanboor

50

Boring: 765

Datum: 23-11-2012

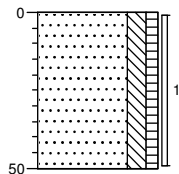
X:
Y:

0 akker
Zand, zeer fijn, matig siltig, zwak
humeus, donkerbruin,
Edelmanboor

50

Boring: 766

Datum: 23-11-2012

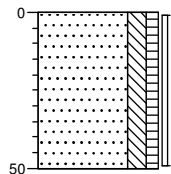
X:
Y:

0 akker
Zand, zeer fijn, matig siltig, zwak
humeus, donkerbruin,
Edelmanboor

50

Boring: 767

Datum: 23-11-2012

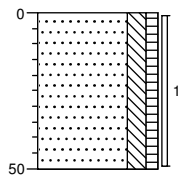
X:
Y:

0 akker
Zand, zeer fijn, matig siltig, zwak
humeus, donkerbruin,
Edelmanboor

50

Boring: 768

Datum: 23-11-2012

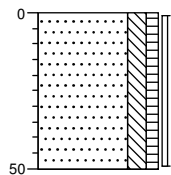
X:
Y:

0 akker
Zand, zeer fijn, matig siltig, zwak
humeus, donkerbruin,
Edelmanboor

50

**Projectleider: R. Lieferloo, van
Veldwerk uitgevoerd door: Meeuwissen, Adrie
Projectcode: B02012000347010
Projectnaam: VBO Klaver 11**

Boring: 769

Datum: 23-11-2012

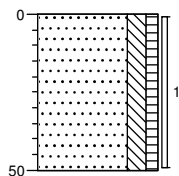
X:
Y:

0 akker
Zand, zeer fijn, matig siltig, zwak humeus, donkerbruin, Edelmanboor
50

Boring: 770

Datum: 23-11-2012

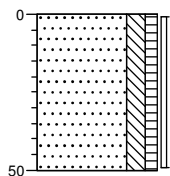
X:
Y:

0 akker
Zand, zeer fijn, matig siltig, zwak humeus, donkerbruin, Edelmanboor
50

Boring: 771

Datum: 23-11-2012

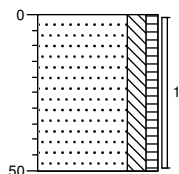
X:
Y:

0 akker
Zand, zeer fijn, matig siltig, zwak humeus, donkerbruin, Edelmanboor
50

Boring: 772

Datum: 23-11-2012

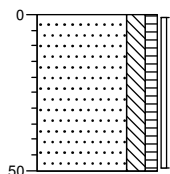
X:
Y:

0 akker
Zand, zeer fijn, matig siltig, zwak humeus, donkerbruin, Edelmanboor
50

Boring: 773

Datum: 23-11-2012

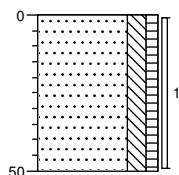
X:
Y:

0 akker
Zand, zeer fijn, matig siltig, zwak humeus, donkerbruin, Edelmanboor
50

Boring: 774

Datum: 23-11-2012

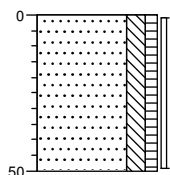
X:
Y:

0 akker
Zand, zeer fijn, matig siltig, zwak humeus, donkerbruin, Edelmanboor
50

Boring: 775

Datum: 23-11-2012

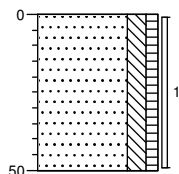
X:
Y:

0 akker
Zand, zeer fijn, matig siltig, zwak humeus, donkerbruin, Edelmanboor
50

Boring: 776

Datum: 23-11-2012

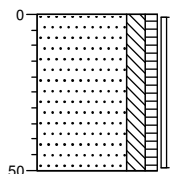
X:
Y:

0 akker
Zand, zeer fijn, matig siltig, zwak humeus, donkerbruin, Edelmanboor
50

Boring: 777

Datum: 23-11-2012

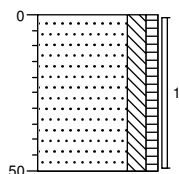
X:
Y:

0 akker
Zand, zeer fijn, matig siltig, zwak humeus, donkerbruin, Edelmanboor
50

Boring: 778

Datum: 23-11-2012

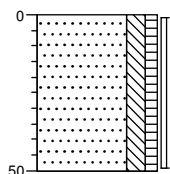
X:
Y:

0 akker
Zand, zeer fijn, matig siltig, zwak humeus, donkerbruin, Edelmanboor
50

Projectleider: R. Lieferloo, van Veldwerk uitgevoerd door: Meeuwissen, Adrie
Projectcode: B02012000347010
Projectnaam: VBO Klaver 11

Boring: 779

Datum: 23-11-2012

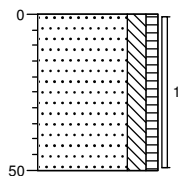
X:
Y:

0 akker
Zand, zeer fijn, matig siltig, zwak humeus, donkerbruin, Edelmanboor
50

Boring: 780

Datum: 23-11-2012

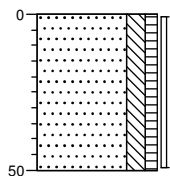
X:
Y:

0 akker
Zand, zeer fijn, matig siltig, zwak humeus, donkerbruin, Edelmanboor
50

Boring: 781

Datum: 23-11-2012

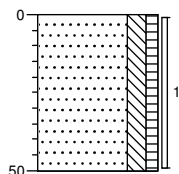
X:
Y:

0 akker
Zand, zeer fijn, matig siltig, zwak humeus, donkerbruin, Edelmanboor
50

Boring: 782

Datum: 23-11-2012

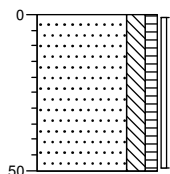
X:
Y:

0 akker
Zand, zeer fijn, matig siltig, zwak humeus, donkerbruin, Edelmanboor
50

Boring: 783

Datum: 23-11-2012

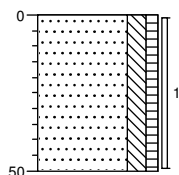
X:
Y:

0 akker
Zand, zeer fijn, matig siltig, zwak humeus, donkerbruin, Edelmanboor
50

Boring: 784

Datum: 23-11-2012

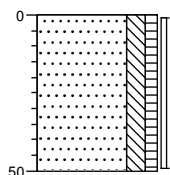
X:
Y:

0 akker
Zand, zeer fijn, matig siltig, zwak humeus, donkerbruin, Edelmanboor
50

Boring: 785

Datum: 23-11-2012

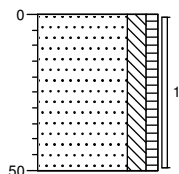
X:
Y:

0 akker
Zand, zeer fijn, matig siltig, zwak humeus, donkerbruin, Edelmanboor
50

Boring: 786

Datum: 23-11-2012

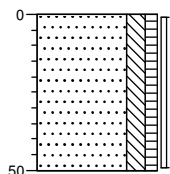
X:
Y:

0 akker
Zand, zeer fijn, matig siltig, zwak humeus, donkerbruin, Edelmanboor
50

Boring: 787

Datum: 23-11-2012

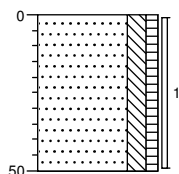
X:
Y:

0 akker
Zand, zeer fijn, matig siltig, zwak humeus, donkerbruin, Edelmanboor
50

Boring: 788

Datum: 23-11-2012

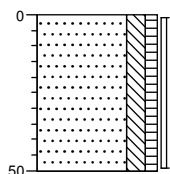
X:
Y:

0 akker
Zand, zeer fijn, matig siltig, zwak humeus, donkerbruin, Edelmanboor
50

Projectleider: R. Lieferloo, van Veldwerk uitgevoerd door: Meeuwissen, Adrie
Projectcode: B02012000347010
Projectnaam: VBO Klaver 11

Boring: 789

Datum: 23-11-2012

X:
Y:

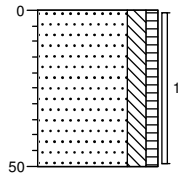

0 akker
Zand, zeer fijn, matig siltig, zwak humeus, donkerbruin, Edelmanboor
50

Boring: 790

Datum: 23-11-2012

X:
Y:

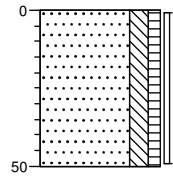

0 akker
Zand, zeer fijn, matig siltig, zwak humeus, donkerbruin, Edelmanboor
50

Boring: 901

Datum: 4-12-2012

X:
Y:

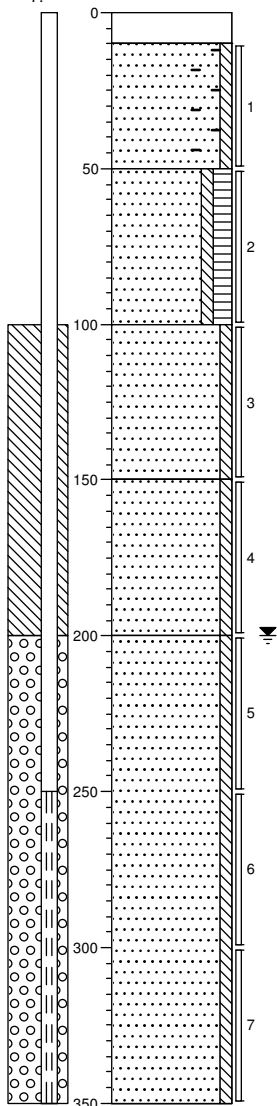

0 klinker
10 Zand, matig fijn, zwak siltig, sporen baksteen, neutraalbruin, Edelmanboor
50 Zand, matig fijn, zwak siltig, matig humeus, donkerbruin, Edelmanboor
100 Zand, matig fijn, zwak siltig, zwak roesthoudend, oranje, Edelmanboor
150 Zand, matig fijn, zwak siltig, zwak roesthoudend, Edelmanboor
200 Zand, matig fijn, zwak siltig, neutraalgrijs, Edelmanboor
350

Boring: 902

Datum: 4-12-2012

X:
Y:

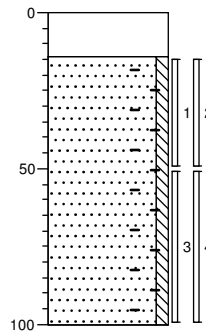

0 asfalt
Kernboor
14 Zand, matig fijn, zwak siltig, zwak baksteenhoudend, neutraalbruin, Edelmanboor, gestaakt vermodelijke leiding
100

Projectleider: R. Lieferloo, van
Veldwerk uitgevoerd door: Meeuwissen, Adrie
Projectcode: B02012000347010
Projectnaam: VBO Klaver 11

Boring: 903

Datum: 4-12-2012

X:
Y:

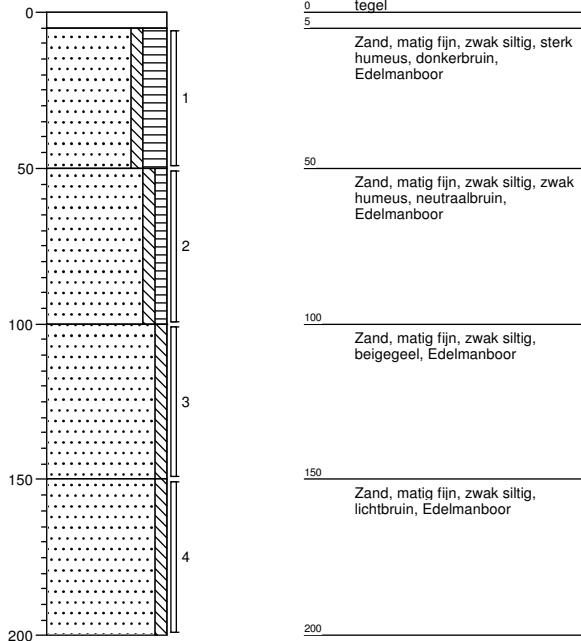

Boring: 904

Datum: 4-12-2012

X:
Y:

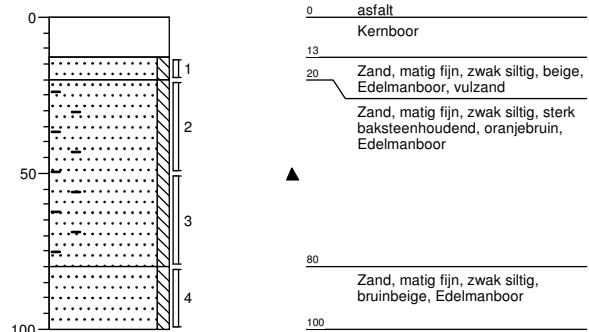

Boring: 905

Datum: 4-12-2012

X:
Y:

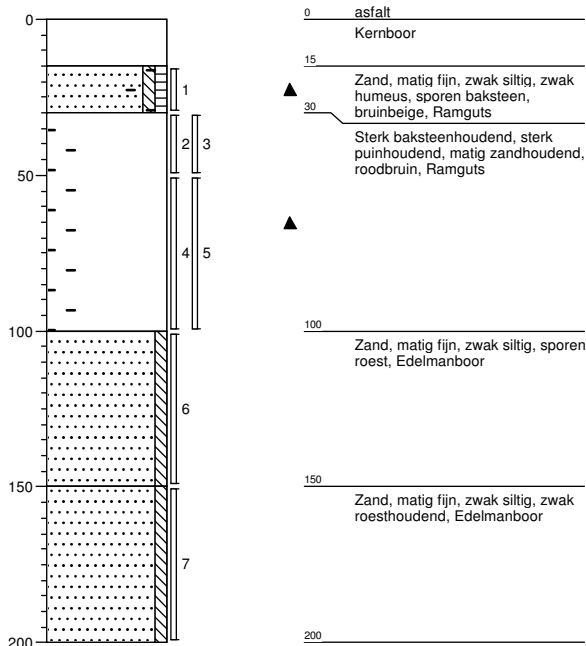

Boring: 906

Datum: 4-12-2012

X:
Y:

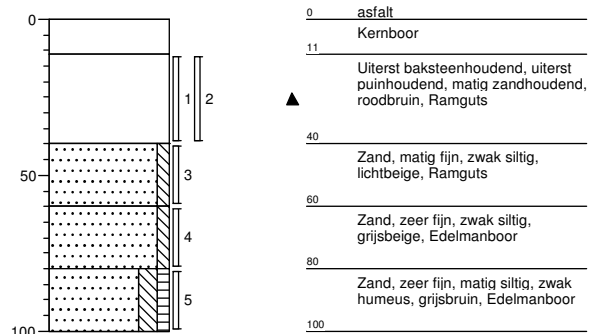

Projectleider: R. Lieferloo, van
Veldwerk uitgevoerd door: Meeuwissen, Adrie
Projectcode: B02012000347010
Projectnaam: VBO Klaver 11

Boring: 907

Datum: 4-12-2012

X:
Y:

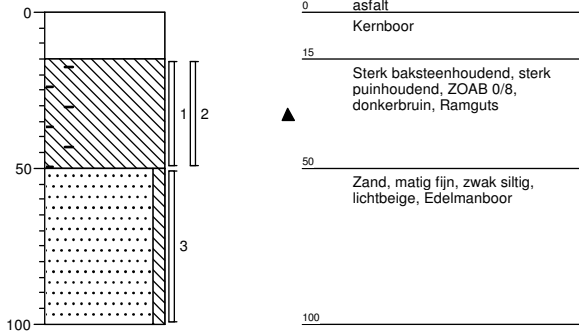

Boring: 908

Datum: 4-12-2012

X:
Y:

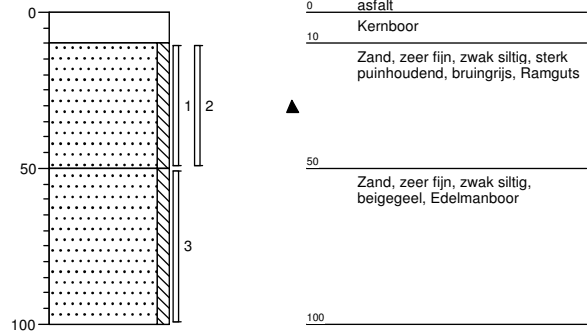

Boring: 909

Datum: 4-12-2012

X:
Y:

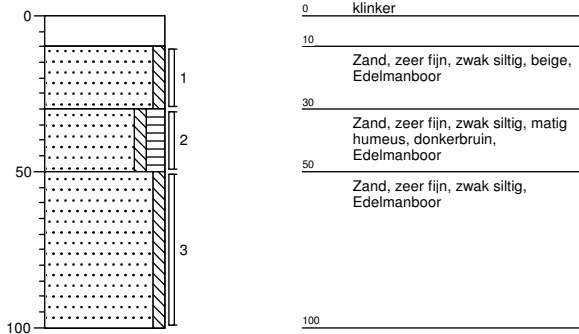

Boring: 910

Datum: 4-12-2012

X:
Y:

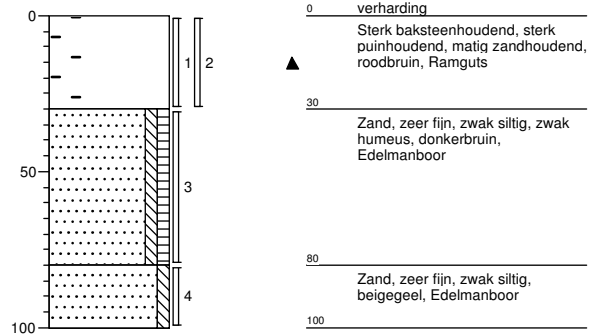

Boring: 911

Datum: 4-12-2012

X:
Y:

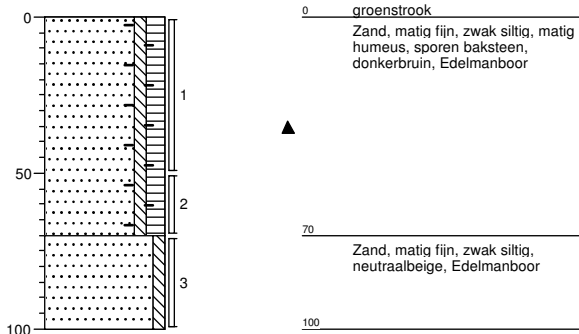

Boring: 912

Datum: 4-12-2012

X:
Y:

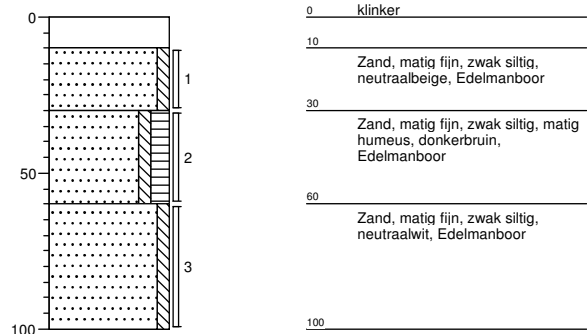

Projectleider: R. Lieferloo, van
Veldwerk uitgevoerd door: Meeuwissen, Adrie
Projectcode: B02012000347010
Projectnaam: VBO Klaver 11

Boring: 913

Datum: 4-12-2012

X:
Y:

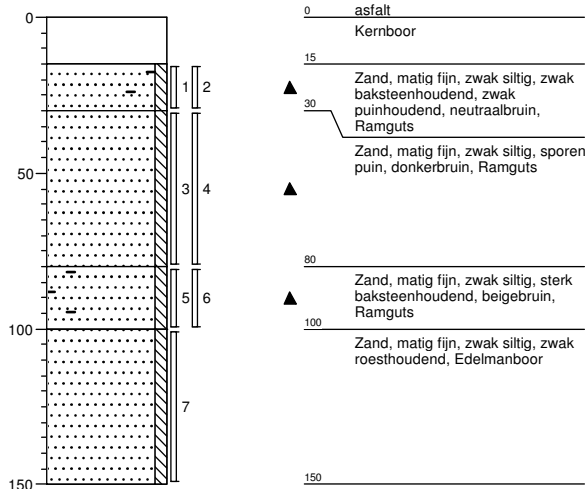

Boring: 914

Datum: 4-12-2012

X:
Y:

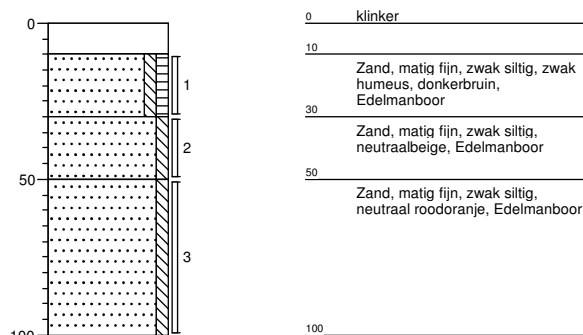

Projectleider: R. Lieferloo, van
Veldwerk uitgevoerd door: Meeuwissen, Adrie
Projectcode: B02012000347010
Projectnaam: VBO Klaver 11

Legenda (conform NEN 5104)

grind

	Grind, siltig
	Grind, zwak zandig
	Grind, matig zandig
	Grind, sterk zandig
	Grind, uiterst zandig

zand

	Zand, kleiig
	Zand, zwak siltig
	Zand, matig siltig
	Zand, sterk siltig
	Zand, uiterst siltig

veen

	Veen, mineraalarm
	Veen, zwak kleiig
	Veen, sterk kleiig
	Veen, zwak zandig
	Veen, sterk zandig

klei

	Klei, zwak siltig
	Klei, matig siltig
	Klei, sterk siltig
	Klei, uiterst siltig
	Klei, zwak zandig
	Klei, matig zandig
	Klei, sterk zandig

leem

	Leem, zwak zandig
	Leem, sterk zandig

overige toevoegingen

	zwak humeus
	matig humeus
	sterk humeus
	zwak grindig
	matig grindig
	sterk grindig

geur

	geen geur
	zwakke geur
	matige geur
	sterke geur
	uiterste geur

olie

	geen olie-water reactie
	zwakke olie-water reactie
	matige olie-water reactie
	sterke olie-water reactie
	uiterste olie-water reactie

p.i.d.-waarde

	>0
	>1
	>10
	>100
	>1000
	>10000

monsters

	geroerd monster
	ongeroid monster

overig

	bijzonder bestanddeel
	Gemiddeld hoogste grondwaterstand
	grondwaterstand
	Gemiddeld laagste grondwaterstand

	slib
	water

peilbuis

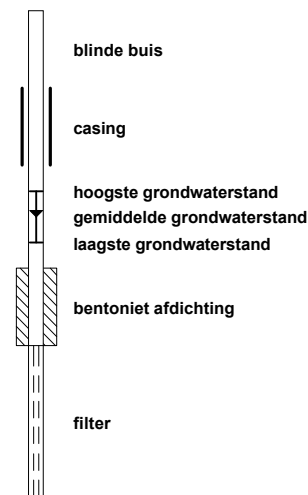

Bijlage 3 Analysestaten

Arcadis Maastricht
T.a.v. R. Lieverloo, van
Postbus 1632
6201 BP MAASTRICHT

Analysecertificaat

Datum: 07-12-2012

Hierbij ontvangt u de resultaten van het navolgende laboratoriumonderzoek.

Certificaatnummer	2012204452
Uw projectnummer	B02012000347010
Uw projectnaam	VBO Klaver 11
Uw ordernummer	
Monster(s) ontvangen	30-11-2012

Dit certificaat mag uitsluitend in zijn geheel worden gereproduceerd.
Aanvullende informatie behorend bij dit analysecertificaat kunt U vinden in het overzicht "Specificaties Analysemethoden". Extra exemplaren zijn verkrijgbaar bij de afdeling Verkoop en Advies.

De grondmonsters worden tot 6 weken na datum ontvangst bewaard en watermonsters tot 2 weken na datum ontvangst. Zonder tegenbericht worden de monsters nadien afgevoerd.
Indien de monsters langer bewaard dienen te blijven verzoeken wij U dit exemplaar uiterlijk 1 week voor afloop van de standaardbewaarperiode ondertekend aan ons te retourneren. Voor de kosten van het langer bewaren van monsters verwijzen wij naar de prijslijst.

Bewaren tot:

Datum:

Naam:

Handtekening:

Wij vertrouwen erop uw opdracht hiermee naar verwachting te hebben uitgevoerd, mocht U naar aanleiding van dit analysecertificaat nog vragen hebben verzoeken wij U contact op te nemen met de afdeling Verkoop en Advies.

Met vriendelijke groet,

Eurofins Analytico B.V.



Ing. A. Veldhuizen
Technical Manager

Eurofins Analytico B.V.

Gildeweg 44-46
3771 NB Barneveld
P.O. Box 459
3770 AL Barneveld NL

Tel. +31 (0)34 242 63 00
Fax +31 (0)34 242 63 99
E-mail info-env@eurofins.nl
Site www.eurofins.nl

BNP Paribas S.A. 227 9245 25
VAT/BTW No. NL 8043.14.883.B01
KvK No. 09088623
IBAN: NL71BNPA0227924525
BIC: BNPANL2A

Eurofins Analytico B.V. is erkend door het Vlaamse Gewest (OVAM en Dep. LNE), het Brusselse Gewest (BIM), het Waalse Gewest (DGRNE-OWD) en door de overheden van Frankrijk en Luxemburg (MEV).

Analysecertificaat

Uw projectnummer	B02012000347010	Certificaatnummer/Versie	2012204452/1
Uw projectnaam	VBO Klaver 11	Startdatum	30-11-2012
Uw ordernummer		Rapportagedatum	07-12-2012/08:57
Datum monstername	30-11-2012	Bijlage	A, B, C
Monsternemer		Pagina	1/6
Monstermatrix	Grond; Grond (AS3000)		

Analyse	Eenheid	1	2	3	4	5
Voorbehandeling						
Cryogeen malen AS3000		Uitgevoerd	Uitgevoerd	Uitgevoerd	Uitgevoerd	Uitgevoerd
Bodemkundige analyses						
S Droge stof	% (m/m)	83.0	83.9	83.8	84.2	84.3
S Organische stof	% (m/m) ds	4.4	3.7	4.7	3.3	4.0
Q Gloeirest	% (m/m) ds	95.4	96.1	95.2	96.5	95.8
S Korrelgrootte < 2 µm (Lutum)	% (m/m) ds	3.1	2.7	<2.0	3.7	3.4
Metalen						
S Barium (Ba)	mg/kg ds	<15	<15	<15	<15	21
S Cadmium (Cd)	mg/kg ds	0.35	0.42	0.26	0.45	0.39
S Kobalt (Co)	mg/kg ds	<4.3	<4.3	<4.3	<4.3	4.5
S Koper (Cu)	mg/kg ds	16	19	23	21	24
S Kwik (Hg)	mg/kg ds	0.067	<0.050	<0.050	0.078	0.12
S Molybdeen (Mo)	mg/kg ds	<1.5	<1.5	<1.5	<1.5	<1.5
S Nikkel (Ni)	mg/kg ds	<3.0	<3.0	<3.0	<3.0	<3.0
S Lood (Pb)	mg/kg ds	15	16	14	14	33
S Zink (Zn)	mg/kg ds	28	36	28	34	48
Minerale olie						
Minerale olie (C10-C12)	mg/kg ds	4.0	3.4	<3.0	<3.0	<3.0
Minerale olie (C12-C16)	mg/kg ds	<5.0	<5.0	<5.0	<5.0	<5.0
Minerale olie (C16-C21)	mg/kg ds	<6.0	<6.0	<6.0	<6.0	<6.0
Minerale olie (C21-C30)	mg/kg ds	<12	<12	<12	<12	<12
Minerale olie (C30-C35)	mg/kg ds	<6.0	<6.0	<6.0	<6.0	<6.0
Minerale olie (C35-C40)	mg/kg ds	<6.0	<6.0	<6.0	<6.0	<6.0
S Minerale olie totaal (C10-C40)	mg/kg ds	<38	<38	<38	<38	<38
Polychloorbifenylen, PCB						
S PCB 28	mg/kg ds	<0.0010	<0.0010	<0.0010	<0.0010	<0.0010
S PCB 52	mg/kg ds	<0.0010	<0.0010	<0.0010	<0.0010	<0.0010
S PCB 101	mg/kg ds	<0.0010	<0.0010	<0.0010	<0.0010	<0.0010
S PCB 118	mg/kg ds	<0.0010	<0.0010	<0.0010	<0.0010	<0.0010

Nr. Monsteromschrijving

1	MM34
2	MM35
3	MM36
4	MM37
5	MM38

Analytico-nr.

7279560
7279561
7279562
7279563
7279564

Q: door RvA geaccrediteerde verrichting

A: AP04 erkende verrichting

S: AS 3000 erkende verrichting

Dit certificaat mag uitsluitend in zijn geheel worden gereproduceerd.

Eurofins Analytico B.V.

Gildeweg 44-46
3771 NB Barneveld
P.O. Box 459
3770 AL Barneveld NL

Tel. +31 (0)34 242 63 00
Fax +31 (0)34 242 63 99
E-mail info-env@eurofins.nl
Site www.eurofins.nl

BNP Paribas S.A. 227 9245 25
VAT/BTW No. NL 8043.14.883.B01
KvK No. 09088623
IBAN: NL71BNP0227924525
BIC: BNPANL2A

Eurofins Analytico B.V. is erkend door het Vlaamse Gewest (OVAM en Dep. LNE), het Brusselse Gewest (BIM), het Waalse Gewest (DGRNE-OWD) en door de overheden van Frankrijk en Luxemburg (MEV).



TESTEN
RvA L010

Analysecertificaat

Uw projectnummer	B02012000347010	Certificaatnummer/Versie	2012204452/1
Uw projectnaam	VB0 Klaver 11	Startdatum	30-11-2012
Uw ordernummer		Rapportagedatum	07-12-2012/08:57
Datum monstername	30-11-2012	Bijlage	A, B, C
Monsternemer		Pagina	2/6
Monstermatrix	Grond; Grond (AS3000)		

Analyse	Eenheid	1	2	3	4	5
S PCB 138	mg/kg ds	<0.0010	0.0020	<0.0010	<0.0010	<0.0010
S PCB 153	mg/kg ds	<0.0010	0.0031	<0.0010	<0.0010	<0.0010
S PCB 180	mg/kg ds	<0.0010	0.0023	<0.0010	<0.0010	<0.0010
S PCB (som 7) (factor 0,7)	mg/kg ds	0.0049 ¹⁾	0.010	0.0049 ¹⁾	0.0049 ¹⁾	0.0049 ¹⁾
Polycyclische Aromatische Koolwaterstoffen, PAK						
S Naftaleen	mg/kg ds	<0.050	<0.050	<0.050	<0.050	<0.050
S Fenanthreen	mg/kg ds	<0.050	<0.050	<0.050	<0.050	0.055
S Anthraceen	mg/kg ds	<0.050	<0.050	<0.050	<0.050	<0.050
S Fluorantheen	mg/kg ds	<0.050	<0.050	<0.050	<0.050	0.12
S Benzo(a)anthraceen	mg/kg ds	<0.050	<0.050	<0.050	<0.050	0.066
S Chryseen	mg/kg ds	<0.050	<0.050	<0.050	<0.050	0.10
S Benzo(k)fluorantheen	mg/kg ds	<0.050	<0.050	<0.050	<0.050	<0.050
S Benzo(a)pyreen	mg/kg ds	<0.050	<0.050	<0.050	<0.050	0.060
S Benzo(ghi)peryleen	mg/kg ds	<0.050	<0.050	<0.050	<0.050	0.058
S Indeno(123-cd)pyreen	mg/kg ds	<0.050	<0.050	<0.050	<0.050	0.071
S PAK VROM (10) (factor 0,7)	mg/kg ds	0.35 ¹⁾	0.35 ¹⁾	0.35 ¹⁾	0.35 ¹⁾	0.64

Nr. Monsteromschrijving

1	MM34
2	MM35
3	MM36
4	MM37
5	MM38

Analytico-nr.

7279560
7279561
7279562
7279563
7279564

Q: door RvA geaccrediteerde verrichting

A: AP04 erkende verrichting

S: AS 3000 erkende verrichting

Eurofins Analytico B.V.

Dit certificaat mag uitsluitend in zijn geheel worden gereproduceerd.

Analysecertificaat

Uw projectnummer	B02012000347010	Certificaatnummer/Versie	2012204452/1
Uw projectnaam	VBO Klaver 11	Startdatum	30-11-2012
Uw ordernummer		Rapportagedatum	07-12-2012/08:57
Datum monstername	30-11-2012	Bijlage	A, B, C
Monsternemer		Pagina	3/6
Monstermatrix	Grond; Grond (AS3000)		

Analyse	Eenheid	6	7	8	9	10
Voorbehandeling						
Cryogeen malen AS3000		Uitgevoerd	Uitgevoerd	Uitgevoerd	Uitgevoerd	Uitgevoerd
Bodemkundige analyses						
S Droge stof	% (m/m)	81.8	86.8	86.5	83.3	88.4
S Organische stof	% (m/m) ds	4.8	<0.5	0.6	0.5	0.5
Q Gloeirest	% (m/m) ds	95.0	99.5	99.3	99.4	99.3
S Korrelgrootte < 2 µm (Lutum)	% (m/m) ds	2.6	2.0	<2.0	<2.0	<2.0
Metalen						
S Barium (Ba)	mg/kg ds	<15	<15	<15	<15	<15
S Cadmium (Cd)	mg/kg ds	0.33	<0.17	<0.17	<0.17	<0.17
S Kobalt (Co)	mg/kg ds	<4.3	<4.3	<4.3	<4.3	<4.3
S Koper (Cu)	mg/kg ds	19	<5.0	<5.0	<5.0	<5.0
S Kwik (Hg)	mg/kg ds	0.060	<0.050	<0.050	<0.050	<0.050
S Molybdeen (Mo)	mg/kg ds	<1.5	<1.5	<1.5	<1.5	<1.5
S Nikkel (Ni)	mg/kg ds	<3.0	<3.0	<3.0	<3.0	<3.0
S Lood (Pb)	mg/kg ds	14	<13	<13	<13	<13
S Zink (Zn)	mg/kg ds	38	<17	<17	<17	<17
Minerale olie						
Minerale olie (C10-C12)	mg/kg ds	<3.0	5.3	<3.0	<3.0	5.2
Minerale olie (C12-C16)	mg/kg ds	<5.0	<5.0	<5.0	<5.0	<5.0
Minerale olie (C16-C21)	mg/kg ds	<6.0	<6.0	<6.0	<6.0	<6.0
Minerale olie (C21-C30)	mg/kg ds	<12	<12	<12	<12	<12
Minerale olie (C30-C35)	mg/kg ds	<6.0	8.6	<6.0	<6.0	<6.0
Minerale olie (C35-C40)	mg/kg ds	<6.0	<6.0	<6.0	<6.0	<6.0
S Minerale olie totaal (C10-C40)	mg/kg ds	<38	<38	<38	<38	<38
Polychloorbifenylen, PCB						
S PCB 28	mg/kg ds	<0.0010	<0.0010	<0.0010	<0.0010	<0.0010
S PCB 52	mg/kg ds	<0.0010	<0.0010	<0.0010	<0.0010	<0.0010
S PCB 101	mg/kg ds	<0.0010	<0.0010	<0.0010	<0.0010	<0.0010
S PCB 118	mg/kg ds	<0.0010	<0.0010	<0.0010	<0.0010	<0.0010

Nr. Monsteromschrijving

6	MM39
7	MM40
8	MM41
9	MM42
10	MM43

Analytico-nr.

7279565
7279566
7279567
7279568
7279569

Q: door RvA geaccrediteerde verrichting

A: AP04 erkende verrichting

S: AS 3000 erkende verrichting

Dit certificaat mag uitsluitend in zijn geheel worden gereproduceerd.

Eurofins Analytico B.V.

Gildeweg 44-46
3771 NB Barneveld
P.O. Box 459
3770 AL Barneveld NL

Tel. +31 (0)34 242 63 00
Fax +31 (0)34 242 63 99
E-mail info-env@eurofins.nl
Site www.eurofins.nl

BNP Paribas S.A. 227 9245 25
VAT/BTW No. NL 8043.14.883.B01
KvK No. 09088623
IBAN: NL71BNP0227924525
BIC: BNPANL2A

Eurofins Analytico B.V. is erkend door het Vlaamse Gewest (OVAM en Dep. LNE), het Brusselse Gewest (BIM), het Waalse Gewest (DGRNE-OWD) en door de overheden van Frankrijk en Luxemburg (MEV).



TESTEN
RvA L010

Analysecertificaat

Uw projectnummer	B02012000347010	Certificaatnummer/Versie	2012204452/1
Uw projectnaam	VB0 Klaver 11	Startdatum	30-11-2012
Uw ordernummer		Rapportagedatum	07-12-2012/08:57
Datum monstername	30-11-2012	Bijlage	A, B, C
Monsternemer		Pagina	4/6
Monstermatrix	Grond; Grond (AS3000)		

Analyse	Eenheid	6	7	8	9	10
S PCB 138	mg/kg ds	<0.0010	<0.0010	<0.0010	<0.0010	<0.0010
S PCB 153	mg/kg ds	<0.0010	<0.0010	<0.0010	<0.0010	<0.0010
S PCB 180	mg/kg ds	<0.0010	<0.0010	<0.0010	<0.0010	<0.0010
S PCB (som 7) (factor 0,7)	mg/kg ds	0.0049 ¹⁾	0.0049 ¹⁾	0.0049 ¹⁾	0.0049 ¹⁾	0.0049 ¹⁾
Polycyclische Aromatische Koolwaterstoffen, PAK						
S Naftaleen	mg/kg ds	<0.050	<0.050	<0.050	<0.050	<0.050
S Fenanthreen	mg/kg ds	<0.050	<0.050	<0.050	<0.050	<0.050
S Anthraceen	mg/kg ds	<0.050	<0.050	<0.050	<0.050	<0.050
S Fluorantheen	mg/kg ds	0.13	<0.050	<0.050	<0.050	<0.050
S Benzo(a)anthraceen	mg/kg ds	0.075	<0.050	<0.050	<0.050	<0.050
S Chryseen	mg/kg ds	0.11	<0.050	<0.050	<0.050	<0.050
S Benzo(k)fluorantheen	mg/kg ds	<0.050	<0.050	<0.050	<0.050	<0.050
S Benzo(a)pyreen	mg/kg ds	0.066	<0.050	<0.050	<0.050	<0.050
S Benzo(ghi)peryleen	mg/kg ds	0.059	<0.050	<0.050	<0.050	<0.050
S Indeno(123-cd)pyreen	mg/kg ds	0.079	<0.050	<0.050	<0.050	<0.050
S PAK VROM (10) (factor 0,7)	mg/kg ds	0.66	0.35 ¹⁾	0.35 ¹⁾	0.35 ¹⁾	0.35 ¹⁾

Nr. Monsteromschrijving

6	MM39
7	MM40
8	MM41
9	MM42
10	MM43

Analytico-nr.

7279565
7279566
7279567
7279568
7279569

Q: door RvA geaccrediteerde verrichting

A: AP04 erkende verrichting

S: AS 3000 erkende verrichting

Dit certificaat mag uitsluitend in zijn geheel worden gereproduceerd.

Eurofins Analytico B.V.

Gildeweg 44-46
3771 NB Barneveld
P.O. Box 459
3770 AL Barneveld NL

Tel. +31 (0)34 242 63 00
Fax +31 (0)34 242 63 99
E-mail info-env@eurofins.nl
Site www.eurofins.nl

BNP Paribas S.A. 227 9245 25
VAT/BTW No. NL 8043.14.883.B01
KvK No. 09088623
IBAN: NL71BNPR0227924525
BIC: BNPANL2A

Eurofins Analytico B.V. is erkend door het Vlaamse Gewest (OVAM en Dep. LNE), het Brusselse Gewest (BIM), het Waalse Gewest (DGRNE-OWD) en door de overheden van Frankrijk en Luxemburg (MEV).





Analysecertificaat

Uw projectnummer	B02012000347010	Certificaatnummer/Versie	2012204452/1
Uw projectnaam	VB0 Klaver 11	Startdatum	30-11-2012
Uw ordernummer		Rapportagedatum	07-12-2012/08:57
Datum monstername	30-11-2012	Bijlage	A, B, C
Monsternemer		Pagina	5/6
Monstermatrix	Grond; Grond (AS3000)		

Analyse	Eenheid	11
Voorbehandeling		
Cryogeen malen AS3000		Uitgevoerd
Bodemkundige analyses		
S Droge stof	% (m/m)	85.4
S Organische stof	% (m/m) ds	<0.5
Q Gloeirest	% (m/m) ds	99.6
S Korrelgrootte < 2 µm (Lutum)	% (m/m) ds	2.2
Metalen		
S Barium (Ba)	mg/kg ds	<15
S Cadmium (Cd)	mg/kg ds	<0.17
S Kobalt (Co)	mg/kg ds	<4.3
S Koper (Cu)	mg/kg ds	<5.0
S Kwik (Hg)	mg/kg ds	<0.050
S Molybdeen (Mo)	mg/kg ds	<1.5
S Nikkel (Ni)	mg/kg ds	<3.0
S Lood (Pb)	mg/kg ds	<13
S Zink (Zn)	mg/kg ds	<17
Minerale olie		
Minerale olie (C10-C12)	mg/kg ds	<3.0
Minerale olie (C12-C16)	mg/kg ds	<5.0
Minerale olie (C16-C21)	mg/kg ds	<6.0
Minerale olie (C21-C30)	mg/kg ds	<12
Minerale olie (C30-C35)	mg/kg ds	<6.0
Minerale olie (C35-C40)	mg/kg ds	<6.0
S Minerale olie totaal (C10-C40)	mg/kg ds	<38
Polychloorbifenylen, PCB		
S PCB 28	mg/kg ds	<0.0010
S PCB 52	mg/kg ds	<0.0010
S PCB 101	mg/kg ds	<0.0010
S PCB 118	mg/kg ds	<0.0010

Nr. **Monsteromschrijving**
11 MM44

Analytico-nr.
7279570

Q: door RvA geaccrediteerde verrichting
A: AP04 erkende verrichting
S: AS 3000 erkende verrichting

Dit certificaat mag uitsluitend in zijn geheel worden gereproduceerd.

Eurofins Analytico B.V.

Gildeweg 44-46
3771 NB Barneveld
P.O. Box 459
3770 AL Barneveld NL
Tel. +31 (0)34 242 63 00
Fax +31 (0)34 242 63 99
E-mail info-env@eurofins.nl
Site www.eurofins.nl

BNP Paribas S.A. 227 9245 25
VAT/BTW No. NL 8043.14.883.B01
KvK No. 09088623
IBAN: NL71BNPR0227924525
BIC: BNPANL2A

Eurofins Analytico B.V. is erkend door het Vlaamse Gewest (OVAM en Dep. LNE), het Brusselse Gewest (BIM), het Waalse Gewest (DGRNE-OWD) en door de overheden van Frankrijk en Luxemburg (MEV).





Analysecertificaat

Uw projectnummer B02012000347010
 Uw projectnaam VB0 Klaver 11
 Uw ordernummer
 Datum monstername 30-11-2012
 Monsternemer
 Monstermatrix Grond; Grond (AS3000)

Certificaatnummer/Versie 2012204452/1
 Startdatum 30-11-2012
 Rapportagedatum 07-12-2012/08:57
 Bijlage A, B, C
 Pagina 6/6

Analyse	Eenheid	11
S PCB 138	mg/kg ds	<0.0010
S PCB 153	mg/kg ds	<0.0010
S PCB 180	mg/kg ds	<0.0010
S PCB (som 7) (factor 0,7)	mg/kg ds	0.0049 ¹⁾
Polycyclische Aromatische Koolwaterstoffen, PAK		
S Naftaleen	mg/kg ds	<0.050
S Fenanthreen	mg/kg ds	<0.050
S Anthraceen	mg/kg ds	<0.050
S Fluorantheen	mg/kg ds	<0.050
S Benzo(a)anthraceen	mg/kg ds	<0.050
S Chryseen	mg/kg ds	<0.050
S Benzo(k)fluorantheen	mg/kg ds	<0.050
S Benzo(a)pyreen	mg/kg ds	<0.050
S Benzo(ghi)peryleen	mg/kg ds	<0.050
S Indeno(123-cd)pyreen	mg/kg ds	<0.050
S PAK VROM (10) (factor 0,7)	mg/kg ds	0.35 ¹⁾

Nr. **Monsteromschrijving**
 11 MM44

Analytico-nr.
 7279570

Eurofins Analytico B.V.



Q: door RvA geaccrediteerde verrichting
 A: AP04 erkende verrichting
 S: AS 3000 erkende verrichting

Dit certificaat mag uitsluitend in zijn geheel worden gereproduceerd.

Akkoord
 Pr.coörd.



Gildeweg 44-46 Tel. +31 (0)34 242 63 00
 3771 NB Barneveld Fax +31 (0)34 242 63 99
 P.O. Box 459 E-mail info-env@eurofins.nl
 3770 AL Barneveld NL Site www.eurofins.nl

BNP Paribas S.A. 227 9245 25
 VAT/BTW No. NL 8043.14.883.B01
 KvK No. 09088623
 IBAN: NL71BNP0227924525
 BIC: BNPANL2A

Eurofins Analytico B.V. is erkend door het Vlaamse Gewest (OVAM en Dep. LNE), het Brusselse Gewest (BIM), het Waalse Gewest (DGRNE-OWD) en door de overheden van Frankrijk en Luxemburg (MEV).



Bijlage (A) met deelmonsterinformatie behorende bij analysecertificaat 2012204452/1

Analytico-nr.	Boornr	Omschrijving	Van	Tot	Barcode	Monsteromschrijving
7279560	204	1	0	50	0530652412	MM34
7279560	223	1	0	50	0530652782	
7279560	224	1	0	50	0530652787	
7279560	226	1	0	50	0530652786	
7279560	227	1	0	50	0530652791	
7279561	205	1	0	50	0530652721	MM35
7279561	244	1	0	50	0530652673	
7279561	245	1	0	50	0530652676	
7279561	247	1	0	50	0530652408	
7279561	249	1	0	50	0530652410	
7279561	250	1	0	50	0530652411	
7279562	206	1	0	50	0530652476	MM36
7279562	230	1	0	50	0530652686	
7279562	232	1	0	50	0530652689	
7279562	236	1	0	50	0530652687	
7279562	233	1	0	50	0530652690	
7279563	203	1	0	50	0530652669	MM37
7279563	237	1	0	50	0530652679	
7279563	239	1	0	50	0530652663	
7279563	241	1	0	50	0530652667	
7279563	243	1	0	50	0530652665	
7279564	202	1	0	50	0530652625	MM38
7279564	216	1	0	50	0530652789	
7279564	218	1	0	50	0530652793	
7279564	219	1	0	50	0530652617	
7279564	222	1	0	50	0530652620	
7279565	210	1	0	50	0530652475	MM39
7279565	215	1	0	50	0530652794	
7279565	221	1	0	50	0530652619	
7279565	225	1	0	50	0530652792	
7279565	228	1	0	50	0530652788	
7279566	204	2	50	100	0530652414	MM40
7279566	215	2	50	100	0530652473	
7279566	204	3	100	150	0530652413	
7279566	210	3	100	150	0530652478	
7279566	210	4	150	200	0530652472	
7279567	214	2	50	100	0530652682	MM41

Eurofins Analytico B.V.

Gildeweg 44-46
3771 NB Barneveld
P.O. Box 459
3770 AL Barneveld NL
Tel. +31 (0)34 242 63 00
Fax +31 (0)34 242 63 99
E-mail info-env@eurofins.nl
Site www.eurofins.nl

BNP Paribas S.A. 227 9245 25
VRT/BTW No. NL 8043.14.883.B01
KvK No. 09088623
IBAN: NL71BNPR0227924525
BIC: BNPANL2A

Eurofins Analytico B.V. is erkend door het Vlaamse Gewest (OVAM en Dep. LNE), het Brusselse Gewest (BIM), het Waalse Gewest (DGRNE-OWD) en door de overheden van Frankrijk en Luxemburg (MEV).



Bijlage (A) met deelmonsterinformatie behorende bij analysecertificaat 2012204452/1

Pagina 2/2

Analytico-nr.	Boornr	Omschrijving	Van	Tot	Barcode	Monsteromschrijving
7279567	206	3	100	150	0530652477	MM41
7279567	207	3	100	150	0530652681	
7279567	214	3	100	150	0530652684	
7279567	206	4	150	200	0530652481	
7279568	208	2	50	100	0530652784	MM42
7279568	212	2	50	100	0530652671	
7279568	203	3	100	150	0530652674	
7279568	208	3	100	150	0530652783	
7279568	203	4	150	200	0530652675	
7279569	205	2	50	100	0530652421	MM43
7279569	213	2	50	100	0530652419	
7279569	205	3	100	150	0530652420	
7279569	213	3	100	150	0530652416	
7279569	204	4	150	200	0530652415	
7279570	211	2	50	100	0530652626	MM44
7279570	201	3	100	150	0530652630	
7279570	202	3	100	150	0530652622	
7279570	211	3	100	150	0530652627	
7279570	201	4	150	200	0530652631	



Eurofins Analytico B.V.

Gildeweg 44-46
3771 NB Barneveld
P.O. Box 459
3770 AL Barneveld NL
Tel. +31 (0)34 242 63 00
Fax +31 (0)34 242 63 99
E-mail info-env@eurofins.nl
Site www.eurofins.nl

BNP Paribas S.A. 227 9245 25
VAT/BTW No. NL 8043.14.883.B01
KvK No. 09088623
IBAN: NL71BNPA0227924525
BIC: BNPANL2A

Eurofins Analytico B.V. is erkend door het Vlaamse Gewest (OVAM en Dep. LNE), het Brusselse Gewest (BIM), het Waalse Gewest (DGRNE-OWD) en door de overheden van Frankrijk en Luxemburg (MEV).

**Bijlage (B) met opmerkingen behorende bij analysecertificaat 2012204452/1**

Pagina 1/1

Opmerking 1)De toetswaarde van de som is gelijk aan de sommatie van $0,7 \cdot RG$ **Eurofins Analytico B.V.**

Gildeweg 44-46 Tel. +31 (0)34 242 63 00
3771 NB Barneveld Fax +31 (0)34 242 63 99
P.O. Box 459 E-mail info-env@eurofins.nl
3770 AL Barneveld NL Site www.eurofins.nl

BNP Paribas S.A. 227 9245 25
VAT/BTW No. NL 8043.14.883.B01
KvK No. 09088623
IBAN: NL71BNPA0227924525
BIC: BNPANL2A

Eurofins Analytico B.V. is erkend door het Vlaamse Gewest (OVAM en Dep. LNE), het Brusselse Gewest (BIM), het Waalse Gewest (DGRNE-OWD) en door de overheden van Frankrijk en Luxemburg (MEV).



Bijlage (C) met methodeverwijzingen behorende bij analysecertificaat 2012204452/1

Pagina 1/1

Analyse	Methode	Techniek	Referentiemethode
Cryogeen malen AS3000	W0106	Voorbehandeling	Cf. AS3000
Droge Stof	W0104	Gravimetrie	Cf. pb 3010-2 en Gw. NEN-ISO 11465
Organische stof/Gloeirest	W0109	Gravimetrie	Cf. pb 3010-3 en cf. NEN 5754
Korrelgrootte < 2 µm (Lutum)	W0173	Sedimentatie	Cf. pb 3010-4 en cf. NEN 5753
Barium (Ba)	W0423	ICP-MS	Cf. pb 3010-5 en cf. NEN-EN-ISO 17294-2
Cadmium (Cd)	W0423	ICP-MS	Cf. pb 3010-5 en cf. NEN-EN-ISO 17294-2
Kobalt (Co)	W0423	ICP-MS	Cf. pb 3010-5 en cf. NEN-EN-ISO 17294-2
Koper (Cu)	W0423	ICP-MS	Cf. pb 3010-5 en cf. NEN-EN-ISO 17294-2
Kwik (Hg)	W0423	ICP-MS	Cf. pb 3010-5 en cf. NEN-EN-ISO 17294-2
Molybdeen (Mo)	W0423	ICP-MS	Cf. pb 3010-5 en cf. NEN-EN-ISO 17294-2
Nikkel (Ni)	W0423	ICP-MS	Cf. pb 3010-5 en cf. NEN-EN-ISO 17294-2
Lood (Pb)	W0423	ICP-MS	Cf. pb 3010-5 en cf. NEN-EN-ISO 17294-2
Zink (Zn)	W0423	ICP-MS	Cf. pb 3010-5 en cf. NEN-EN-ISO 17294-2
Minerale Olie (GC)	W0202	GC-FID	Cf. pb 3010-7 en cf. NEN 6978
Polychloorbifenylen (PCB)	W0271	GC-MS	Cf. pb 3010-8 en gw. NEN 6980
PAK som AS3000/AP04	W0271	GC-MS	Cf. pb. 3010-6 en gw. NEN-ISO 18287
PAK (VROM)	W0271	GC-MS	Cf. pb. 3010-6 en gw. NEN-ISO 18287

Nadere informatie over de toegepaste onderzoeksmethoden alsmede een classificatie van de meetonzekerheid staan vermeld in ons overzicht "Specificaties analysemethoden", versie juli 2009.



Eurofins Analytico B.V.

Gildeweg 44-46
3771 NB Barneveld
P.O. Box 459
3770 AL Barneveld NL

Tel. +31 (0)34 242 63 00
Fax +31 (0)34 242 63 99
E-mail info-env@eurofins.nl
Site www.eurofins.nl

BNP Paribas S.A. 227 9245 25
VAT/BTW No. NL 8043.14.883.B01
KvK No. 09088623
IBAN: NL71BNP0227924525
BIC: BNPANL2A

Eurofins Analytico B.V. is erkend door het Vlaamse Gewest (OVAM en Dep. LNE), het Brusselse Gewest (BIM), het Waalse Gewest (DGRNE-OWD) en door de overheden van Frankrijk en Luxemburg (MEV).

Arcadis Maastricht
T.a.v. R. Lieverloo, van
Postbus 1632
6201 BP MAASTRICHT

Analyscertificaat

Datum: 04-07-2012

Hierbij ontvangt u de resultaten van het navolgende laboratoriumonderzoek.

Certificaatnummer	2012111390
Uw projectnummer	B02012000347010
Uw projectnaam	VB0 Klaver 11
Uw ordernummer	
Monster(s) ontvangen	27-06-2012

Dit certificaat mag uitsluitend in zijn geheel worden gereproduceerd.
Aanvullende informatie behorend bij dit analysecertificaat kunt U vinden in het overzicht "Specificaties Analysemethoden". Extra exemplaren zijn verkrijgbaar bij de afdeling Verkoop en Advies.

De grondmonsters worden tot 6 weken na datum ontvangst bewaard en watermonsters tot 2 weken na datum ontvangst. Zonder tegenbericht worden de monsters nadien afgevoerd.
Indien de monsters langer bewaard dienen te blijven verzoeken wij U dit exemplaar uiterlijk 1 week voor afloop van de standaardbewaarperiode ondertekend aan ons te retourneren. Voor de kosten van het langer bewaren van monsters verwijzen wij naar de prijslijst.

Bewaren tot:

Datum:

Naam:

Handtekening:

Wij vertrouwen erop uw opdracht hiermee naar verwachting te hebben uitgevoerd, mocht U naar aanleiding van dit analysecertificaat nog vragen hebben verzoeken wij U contact op te nemen met de afdeling Verkoop en Advies.

Met vriendelijke groet,

Eurofins Analytico B.V.



Ing. A. Veldhuizen
Technical Manager

Eurofins Analytico B.V.

Gildeweg 44-46
3771 NB Barneveld
P.O. Box 459
3770 AL Barneveld NL

Tel. +31 (0)34 242 63 00
Fax +31 (0)34 242 63 99
E-mail info-env@eurofins.nl
Site www.eurofins.nl

BNP Paribas S.A. 227 9245 25
VAT/BTW No. NL 8043.14.883.B01
KvK No. 09088623
IBAN: NL71BNPA0227924525
BIC: BNPANL2A

Eurofins Analytico B.V. is erkend door het Vlaamse Gewest (OVAM en Dep. LNE), het Brusselse Gewest (BIM), het Waalse Gewest (DGRNE-OWD) en door de overheden van Frankrijk en Luxemburg (MEV).

Analysecertificaat

Uw projectnummer	B020120003470100	Certificaatnummer	2012111390/1
Uw projectnaam	VB0 Klaver 11	Startdatum	27-06-2012
Uw ordernummer		Rapportagedatum	04-07-2012/12:42
Datum monstername	26-06-2012	Bijlage	A, B, C
Monsternemer		Pagina	1/6
Monstermatrix	Grond; Grond (AS3000)		

Analyse	Eenheid	1	2	3	4	5
Voorbehandeling						
Cryogeen malen AS3000		Uitgevoerd	Uitgevoerd	Uitgevoerd	Uitgevoerd	Uitgevoerd
Bodemkundige analyses						
S Droge stof	% (m/m)	86.5	85.8	88.4	86.5	85.1
S Organische stof	% (m/m) ds	2.8	<0.5	0.6	1.2	<0.5
Q Gloeirest	% (m/m) ds	96.8	99.4	99.4	98.6	99.4
S Korrelgrootte < 2 µm (Lutum)	% (m/m) ds	5.2	<2.0	<2.0	2.9	3.6
Metalen						
S Barium (Ba)	mg/kg ds	<15	<15	<15	<15	<15
S Cadmium (Cd)	mg/kg ds	0.23	<0.17	<0.17	<0.17	<0.17
S Kobalt (Co)	mg/kg ds	<4.3	<4.3	<4.3	<4.3	<4.3
S Koper (Cu)	mg/kg ds	9.4	<5.0	<5.0	<5.0	<5.0
S Kwik (Hg)	mg/kg ds	<0.050	<0.050	<0.050	<0.050	<0.050
S Molybdeen (Mo)	mg/kg ds	<1.5	<1.5	<1.5	<1.5	<1.5
S Nikkel (Ni)	mg/kg ds	<3.0	<3.0	<3.0	<3.0	<3.0
S Lood (Pb)	mg/kg ds	13	<13	<13	<13	<13
S Zink (Zn)	mg/kg ds	31	<17	<17	<17	<17
Minerale olie						
Minerale olie (C10-C12)	mg/kg ds	<3.0	<3.0	<3.0	4.0	<3.0
Minerale olie (C12-C16)	mg/kg ds	<5.0	<5.0	<5.0	<5.0	<5.0
Minerale olie (C16-C21)	mg/kg ds	<6.0	<6.0	<6.0	<6.0	<6.0
Minerale olie (C21-C30)	mg/kg ds	<12	<12	<12	<12	<12
Minerale olie (C30-C35)	mg/kg ds	<6.0	<6.0	<6.0	<6.0	<6.0
Minerale olie (C35-C40)	mg/kg ds	<6.0	<6.0	<6.0	<6.0	<6.0
S Minerale olie totaal (C10-C40)	mg/kg ds	<38	<38	<38	<38	<38
Polychloorbifenylen, PCB						
S PCB 28	mg/kg ds	<0.0010	<0.0010	<0.0010	<0.0010	<0.0010
S PCB 52	mg/kg ds	0.0011	<0.0010	<0.0010	<0.0010	<0.0010
S PCB 101	mg/kg ds	0.0010	0.0012	<0.0010	<0.0010	<0.0010
S PCB 118	mg/kg ds	<0.0010	<0.0010	<0.0010	<0.0010	<0.0010

Nr. Monsteromschrijving

1	MM1
2	MM10
3	MM11
4	MM12
5	MM13

Analytico-nr.

6961730
6961731
6961732
6961733
6961734

Q: door RvA geaccrediteerde verrichting

A: AP04 erkende verrichting

S: AS 3000 erkende verrichting

Dit certificaat mag uitsluitend in zijn geheel worden gereproduceerd.

Eurofins Analytico B.V.

Analysecertificaat

Uw projectnummer	B020120003470100	Certificaatnummer	2012111390/1
Uw projectnaam	VB0 Klaver 11	Startdatum	27-06-2012
Uw ordernummer		Rapportagedatum	04-07-2012/12:42
Datum monstername	26-06-2012	Bijlage	A, B, C
Monsternemer		Pagina	2/6
Monstermatrix	Grond; Grond (AS3000)		

Analyse	Eenheid	1	2	3	4	5
S PCB 138	mg/kg ds	0.0010	0.0013	<0.0010	<0.0010	<0.0010
S PCB 153	mg/kg ds	0.0011	0.0016	<0.0010	<0.0010	<0.0010
S PCB 180	mg/kg ds	<0.0010	<0.0010	<0.0010	<0.0010	<0.0010
S PCB (som 7) (factor 0,7)	mg/kg ds	0.0063	0.0069	0.0049 ¹⁾	0.0049 ¹⁾	0.0049 ¹⁾
Polycyclische Aromatische Koolwaterstoffen, PAK						
S Naftaleen	mg/kg ds	<0.050	<0.050	<0.050	<0.050	<0.050
S Fenanthreen	mg/kg ds	<0.050	<0.050	<0.050	<0.050	<0.050
S Anthraceen	mg/kg ds	<0.050	<0.050	<0.050	<0.050	<0.050
S Fluorantheen	mg/kg ds	<0.050	<0.050	<0.050	<0.050	<0.050
S Benzo(a)anthraceen	mg/kg ds	<0.050	<0.050	<0.050	<0.050	<0.050
S Chryseen	mg/kg ds	<0.050	<0.050	<0.050	<0.050	<0.050
S Benzo(k)fluorantheen	mg/kg ds	<0.050	<0.050	<0.050	<0.050	<0.050
S Benzo(a)pyreen	mg/kg ds	<0.050	<0.050	<0.050	<0.050	<0.050
S Benzo(ghi)peryleen	mg/kg ds	<0.050	<0.050	<0.050	<0.050	<0.050
S Indeno(123-cd)pyreen	mg/kg ds	<0.050	<0.050	<0.050	<0.050	<0.050
S PAK VROM (10) (factor 0,7)	mg/kg ds	0.35 ¹⁾	0.35 ¹⁾	0.35 ¹⁾	0.35 ¹⁾	0.35 ¹⁾

Nr. Monsteromschrijving

1	MM1
2	MM10
3	MM11
4	MM12
5	MM13

Analytico-nr.

6961730
6961731
6961732
6961733
6961734

Q: door RvA geaccrediteerde verrichting

A: AP04 erkende verrichting

S: AS 3000 erkende verrichting

Eurofins Analytico B.V.

Dit certificaat mag uitsluitend in zijn geheel worden gereproduceerd.

Gildeweg 44-46
3771 NB Barneveld
P.O. Box 459
3770 AL Barneveld NL

Tel. +31 (0)34 242 63 00
Fax +31 (0)34 242 63 99
E-mail info-env@eurofins.nl
Site www.eurofins.nl

BNP Paribas S.A. 227 9245 25
VAT/BTW No. NL 8043.14.883.B01
KvK No. 09088623
IBAN: NL71BNP0227924525
BIC: BNPANL2A

Eurofins Analytico B.V. is erkend door het Vlaamse Gewest (OVAM en Dep. LNE), het Brusselse Gewest (BIM), het Waalse Gewest (DGRNE-OWD) en door de overheden van Frankrijk en Luxemburg (MEV).



Analysecertificaat

Uw projectnummer	B020120003470100	Certificaatnummer	2012111390/1
Uw projectnaam	VB0 Klaver 11	Startdatum	27-06-2012
Uw ordernummer		Rapportagedatum	04-07-2012/12:42
Datum monstername	26-06-2012	Bijlage	A, B, C
Monsternemer		Pagina	3/6
Monstermatrix	Grond; Grond (AS3000)		

Analyse	Eenheid	6	7	8	9	10
Voorbehandeling						
Cryogeen malen AS3000		Uitgevoerd	Uitgevoerd	Uitgevoerd	Uitgevoerd	Uitgevoerd
Bodemkundige analyses						
S Droge stof	% (m/m)	85.1	85.9	85.6	85.8	86.1
S Organische stof	% (m/m) ds	<0.5	3.7	4.6	4.7	4.1
Q Gloeirest	% (m/m) ds	99.4	96.0	95.2	95.2	95.6
S Korrelgrootte < 2 µm (Lutum)	% (m/m) ds	3.0	3.6	3.0	<2.0	3.6
Metalen						
S Barium (Ba)	mg/kg ds	<15	<15	<15	<15	15
S Cadmium (Cd)	mg/kg ds	<0.17	0.30	0.28	0.31	0.34
S Kobalt (Co)	mg/kg ds	<4.3	<4.3	<4.3	<4.3	<4.3
S Koper (Cu)	mg/kg ds	<5.0	11	13	10	15
S Kwik (Hg)	mg/kg ds	<0.050	0.097	0.17	0.061	0.10
S Molybdeen (Mo)	mg/kg ds	<1.5	<1.5	<1.5	<1.5	<1.5
S Nikkel (Ni)	mg/kg ds	<3.0	<3.0	<3.0	<3.0	<3.0
S Lood (Pb)	mg/kg ds	<13	14	18	<13	18
S Zink (Zn)	mg/kg ds	<17	35	37	39	45
Minerale olie						
Minerale olie (C10-C12)	mg/kg ds	<3.0	<3.0	<3.0	<3.0	<3.0
Minerale olie (C12-C16)	mg/kg ds	<5.0	<5.0	<5.0	<5.0	<5.0
Minerale olie (C16-C21)	mg/kg ds	<6.0	<6.0	<6.0	<6.0	<6.0
Minerale olie (C21-C30)	mg/kg ds	<12	<12	<12	<12	<12
Minerale olie (C30-C35)	mg/kg ds	<6.0	<6.0	<6.0	<6.0	<6.0
Minerale olie (C35-C40)	mg/kg ds	<6.0	<6.0	<6.0	<6.0	<6.0
S Minerale olie totaal (C10-C40)	mg/kg ds	<38	<38	<38	<38	<38
Polychloorbifenylen, PCB						
S PCB 28	mg/kg ds	<0.0010	<0.0010	<0.0010	<0.0010	<0.0010
S PCB 52	mg/kg ds	<0.0010	<0.0010	<0.0010	<0.0010	<0.0010
S PCB 101	mg/kg ds	<0.0010	<0.0010	<0.0010	<0.0010	<0.0010
S PCB 118	mg/kg ds	<0.0010	<0.0010	<0.0010	<0.0010	<0.0010

Nr. Monsteromschrijving

6	MM14
7	MM2
8	MM3
9	MM4
10	MM5

Analytico-nr.

6961735
6961736
6961737
6961738
6961739

Q: door RvA geaccrediteerde verrichting

A: AP04 erkende verrichting

S: AS 3000 erkende verrichting

Dit certificaat mag uitsluitend in zijn geheel worden gereproduceerd.

Eurofins Analytico B.V.

Gildeweg 44-46
3771 NB Barneveld
P.O. Box 459
3770 AL Barneveld NL

Tel. +31 (0)34 242 63 00
Fax +31 (0)34 242 63 99
E-mail info-env@eurofins.nl
Site www.eurofins.nl

BNP Paribas S.A. 227 9245 25
VAT/BTW No. NL 8043.14.883.B01
KvK No. 09088623
IBAN: NL71BNP0227924525
BIC: BNPANL2A

Eurofins Analytico B.V. is erkend door het Vlaamse Gewest (OVAM en Dep. LNE), het Brusselse Gewest (BIM), het Waalse Gewest (DGRNE-OWD) en door de overheden van Frankrijk en Luxemburg (MEV).



Analysecertificaat

Uw projectnummer	B020120003470100	Certificaatnummer	2012111390/1
Uw projectnaam	VB0 Klaver 11	Startdatum	27-06-2012
Uw ordernummer		Rapportagedatum	04-07-2012/12:42
Datum monstername	26-06-2012	Bijlage	A, B, C
Monsternemer		Pagina	4/6
Monstermatrix	Grond; Grond (AS3000)		

Analyse	Eenheid	6	7	8	9	10
S PCB 138	mg/kg ds	<0.0010	<0.0010	<0.0010	<0.0010	<0.0010
S PCB 153	mg/kg ds	<0.0010	<0.0010	<0.0010	<0.0010	<0.0010
S PCB 180	mg/kg ds	<0.0010	<0.0010	<0.0010	<0.0010	<0.0010
S PCB (som 7) (factor 0,7)	mg/kg ds	0.0049 ¹⁾	0.0049 ¹⁾	0.0049 ¹⁾	0.0049 ¹⁾	0.0049 ¹⁾
Polycyclische Aromatische Koolwaterstoffen, PAK						
S Naftaleen	mg/kg ds	<0.050	<0.050	<0.050	<0.050	<0.050
S Fenanthreen	mg/kg ds	<0.050	<0.050	<0.050	<0.050	<0.050
S Anthraceen	mg/kg ds	<0.050	<0.050	<0.050	<0.050	<0.050
S Fluorantheen	mg/kg ds	<0.050	<0.050	0.050	<0.050	<0.050
S Benzo(a)anthraceen	mg/kg ds	<0.050	<0.050	<0.050	<0.050	<0.050
S Chryseen	mg/kg ds	<0.050	<0.050	<0.050	<0.050	<0.050
S Benzo(k)fluorantheen	mg/kg ds	<0.050	<0.050	<0.050	<0.050	<0.050
S Benzo(a)pyreen	mg/kg ds	<0.050	<0.050	<0.050	<0.050	<0.050
S Benzo(ghi)peryleen	mg/kg ds	<0.050	<0.050	<0.050	<0.050	<0.050
S Indeno(123-cd)pyreen	mg/kg ds	<0.050	<0.050	<0.050	<0.050	<0.050
S PAK VROM (10) (factor 0,7)	mg/kg ds	0.35 ¹⁾	0.35 ¹⁾	0.37	0.35 ¹⁾	0.35 ¹⁾

Nr. Monsteromschrijving

6	MM14
7	MM2
8	MM3
9	MM4
10	MM5

Analytico-nr.

6961735
6961736
6961737
6961738
6961739

Q: door RvA geaccrediteerde verrichting

A: AP04 erkende verrichting

S: AS 3000 erkende verrichting

Dit certificaat mag uitsluitend in zijn geheel worden gereproduceerd.

Eurofins Analytico B.V.

Gildeweg 44-46
3771 NB Barneveld
P.O. Box 459
3770 AL Barneveld NL

Tel. +31 (0)34 242 63 00
Fax +31 (0)34 242 63 99
E-mail info-env@eurofins.nl
Site www.eurofins.nl

BNP Paribas S.A. 227 9245 25
VAT/BTW No. NL 8043.14.883.B01
KvK No. 09088623
IBAN: NL71BNP00227924525
BIC: BNPANL2A

Eurofins Analytico B.V. is erkend door het Vlaamse Gewest (OVAM en Dep. LNE), het Brusselse Gewest (BIM), het Waalse Gewest (DGRNE-OWD) en door de overheden van Frankrijk en Luxemburg (MEV).





Analysecertificaat

Uw projectnummer	B020120003470100	Certificaatnummer	2012111390/1
Uw projectnaam	VB0 Klaver 11	Startdatum	27-06-2012
Uw ordernummer		Rapportagedatum	04-07-2012/12:42
Datum monstername	26-06-2012	Bijlage	A, B, C
Monsternemer		Pagina	5/6
Monstermatrix	Grond; Grond (AS3000)		

Analyse	Eenheid	11	12	13	14
Voorbehandeling					
Cryogeen malen AS3000		Uitgevoerd	Uitgevoerd	Uitgevoerd	Uitgevoerd
Bodemkundige analyses					
S Droge stof	% (m/m)	85.6	87.3	87.6	87.2
S Organische stof	% (m/m) ds	4.7	5.0	0.5	<0.5
Q Gloeirest	% (m/m) ds	95.0	94.7	99.1	99.5
S Korrelgrootte < 2 µm (Lutum)	% (m/m) ds	3.6	3.8	5.2	2.9
Metalen					
S Barium (Ba)	mg/kg ds	18	<15	<15	<15
S Cadmium (Cd)	mg/kg ds	0.37	0.33	<0.17	<0.17
S Kobalt (Co)	mg/kg ds	<4.3	<4.3	<4.3	<4.3
S Koper (Cu)	mg/kg ds	13	14	<5.0	<5.0
S Kwik (Hg)	mg/kg ds	0.063	<0.050	<0.050	<0.050
S Molybdeen (Mo)	mg/kg ds	<1.5	<1.5	<1.5	<1.5
S Nikkel (Ni)	mg/kg ds	<3.0	<3.0	<3.0	<3.0
S Lood (Pb)	mg/kg ds	20	13	<13	<13
S Zink (Zn)	mg/kg ds	46	41	<17	<17
Minerale olie					
Minerale olie (C10-C12)	mg/kg ds	<3.0	<3.0	<3.0	4.3
Minerale olie (C12-C16)	mg/kg ds	<5.0	<5.0	<5.0	<5.0
Minerale olie (C16-C21)	mg/kg ds	<6.0	<6.0	<6.0	<6.0
Minerale olie (C21-C30)	mg/kg ds	<12	<12	<12	<12
Minerale olie (C30-C35)	mg/kg ds	<6.0	<6.0	<6.0	<6.0
Minerale olie (C35-C40)	mg/kg ds	<6.0	<6.0	<6.0	<6.0
S Minerale olie totaal (C10-C40)	mg/kg ds	<38	<38	<38	<38
Polychloorbifenylen, PCB					
S PCB 28	mg/kg ds	<0.0010	<0.0010	<0.0010	<0.0010
S PCB 52	mg/kg ds	<0.0010	<0.0010	<0.0010	<0.0010
S PCB 101	mg/kg ds	0.0011	<0.0010	<0.0010	<0.0010
S PCB 118	mg/kg ds	0.0013	<0.0010	<0.0010	<0.0010

Nr. Monsteromschrijving

11	MM6
12	MM7
13	MM8
14	MM9

Analytico-nr.

6961740
6961741
6961742
6961743

Q: door RvA geaccrediteerde verrichting

A: AP04 erkende verrichting

S: AS 3000 erkende verrichting

Dit certificaat mag uitsluitend in zijn geheel worden gereproduceerd.

Eurofins Analytico B.V.

Gildeweg 44-46
3771 NB Barneveld
P.O. Box 459
3770 AL Barneveld NL

Tel. +31 (0)34 242 63 00
Fax +31 (0)34 242 63 99
E-mail info-env@eurofins.nl
Site www.eurofins.nl

BNP Paribas S.A. 227 9245 25
VAT/BTW No. NL 8043.14.883.B01
KvK No. 09088623
IBAN: NL71BNP0227924525
BIC: BNPANL2A

Eurofins Analytico B.V. is erkend door het Vlaamse Gewest (OVAM en Dep. LNE), het Brusselse Gewest (BIM), het Waalse Gewest (DGRNE-OWD) en door de overheden van Frankrijk en Luxemburg (MEV).





Analysecertificaat

Uw projectnummer	B020120003470100	Certificaatnummer	2012111390/1
Uw projectnaam	VB0 Klaver 11	Startdatum	27-06-2012
Uw ordernummer		Rapportagedatum	04-07-2012/12:42
Datum monstername	26-06-2012	Bijlage	A, B, C
Monsternemer		Pagina	6/6
Monstermatrix	Grond; Grond (AS3000)		

Analyse	Eenheid	11	12	13	14
S PCB 138	mg/kg ds	0.0013	<0.0010	<0.0010	<0.0010
S PCB 153	mg/kg ds	0.0015	<0.0010	<0.0010	<0.0010
S PCB 180	mg/kg ds	0.0011	<0.0010	<0.0010	<0.0010
S PCB (som 7) (factor 0,7)	mg/kg ds	0.0077	0.0049 ¹⁾	0.0049 ¹⁾	0.0049 ¹⁾
Polycyclische Aromatische Koolwaterstoffen, PAK					
S Naftaleen	mg/kg ds	<0.050	<0.050	<0.050	<0.050
S Fenanthreen	mg/kg ds	<0.050	<0.050	<0.050	<0.050
S Anthraceen	mg/kg ds	<0.050	<0.050	<0.050	<0.050
S Fluorantheen	mg/kg ds	<0.050	<0.050	<0.050	<0.050
S Benzo(a)anthraceen	mg/kg ds	<0.050	<0.050	<0.050	<0.050
S Chryseen	mg/kg ds	<0.050	<0.050	<0.050	<0.050
S Benzo(k)fluorantheen	mg/kg ds	<0.050	<0.050	<0.050	<0.050
S Benzo(a)pyreen	mg/kg ds	<0.050	<0.050	<0.050	<0.050
S Benzo(ghi)peryleen	mg/kg ds	<0.050	<0.050	<0.050	<0.050
S Indeno(123-cd)pyreen	mg/kg ds	<0.050	<0.050	<0.050	<0.050
S PAK VROM (10) (factor 0,7)	mg/kg ds	0.35 ¹⁾	0.35 ¹⁾	0.35 ¹⁾	0.35 ¹⁾

Nr. Monsteromschrijving

11	MM6
12	MM7
13	MM8
14	MM9

Analytico-nr.

6961740
6961741
6961742
6961743

Eurofins Analytico B.V.



Q: door RvA geaccrediteerde verrichting
 A: AP04 erkende verrichting
 S: AS 3000 erkende verrichting

Dit certificaat mag uitsluitend in zijn geheel worden gereproduceerd.

Akkoord
 Pr.coörd.



Gildeweg 44-46
 3771 NB Barneveld
 P.O. Box 459
 3770 AL Barneveld NL
 Tel. +31 (0)34 242 63 00
 Fax +31 (0)34 242 63 99
 E-mail info-env@eurofins.nl
 Site www.eurofins.nl

BNP Paribas S.A. 227 9245 25
 VAT/BTW No. NL 8043.14.883.B01
 KvK No. 09088623
 IBAN: NL71BNPR0227924525
 BIC: BNPANL2A

Eurofins Analytico B.V. is erkend door het Vlaamse Gewest (OVAM en Dep. LNE), het Brusselse Gewest (BIM), het Waalse Gewest (DGRNE-OWD) en door de overheden van Frankrijk en Luxemburg (MEV).



Bijlage (A) met deelmonsterinformatie behorende bij analysecertificaat 2012111390

Analytico-nr.	Boornr	Omschrijving	Van	Tot	Barcode	Monsteromschrijving
6961730	303	1	0	50	0506013424	MM1
6961730	305	1	0	50	0506013010	
6961730	315	1	0	50	0530019480	
6961730	317	1	0	50	0530019481	
6961730	301	1	0	50	0506013302	
6961730	302	1	0	50	0506013304	
6961730	319	1	0	50	0530019461	
6961731	311	2	50	100	0506013279	MM10
6961731	310	3	100	150	0506013281	
6961731	316	3	100	150	0530019483	
6961731	313	4	150	200	0506013289	
6961732	302	2	50	100	0506013429	MM11
6961732	318	2	50	100	0530019470	
6961732	304	3	100	150	0506013428	
6961732	303	4	130	180	0506013420	
6961732	319	4	150	200	0530019466	
6961733	315	2	50	100	0530019479	MM12
6961733	306	3	100	150	0506013001	
6961733	317	3	100	150	0530019482	
6961733	315	4	150	200	0530019477	
6961734	317	2	50	100	0530019486	MM13
6961734	305	3	100	150	0506013002	
6961734	302	4	150	200	0506013427	
6961734	306	4	150	200	0506013003	
6961734	301	5	180	230	0506013413	
6961735	309	2	50	80	0506013005	MM14
6961735	307	3	100	150	0506012993	
6961735	308	4	150	200	0506013016	
6961735	311	4	150	200	0506013285	
6961735	312	5	150	200	0506013291	
6961736	307	1	0	50	0506012997	MM2
6961736	308	1	0	50	0506012998	
6961736	310	1	0	50	0506013292	
6961736	311	1	0	50	0506013276	
6961736	312	1	0	50	0506013282	
6961736	313	1	0	50	0506013048	
6961736	316	1	0	50	0530019492	

Eurofins Analytico B.V.

Gildeweg 44-46
3771 NB Barneveld
P.O. Box 459
3770 AL Barneveld NL

Tel. +31 (0)34 242 63 00
Fax +31 (0)34 242 63 99
E-mail info-env@eurofins.nl
Site www.eurofins.nl

BNP Paribas S.A. 227 9245 25
VRT/BTW No. NL 8043.14.883.B01
KvK No. 09088623
IBAN: NL71BNPR0227924525
BIC: BNPANL2A

Eurofins Analytico B.V. is erkend door het Vlaamse Gewest (OVAM en Dep. LNE), het Brusselse Gewest (BIM), het Waalse Gewest (DGRNE-OWD) en door de overheden van Frankrijk en Luxemburg (MEV).



Bijlage (A) met deelmonsterinformatie behorende bij analysecertificaat 2012111390

Analytico-nr.	Boornr	Omschrijving	Van	Tot	Barcode	Monsteromschrijving
6961737	321	1	0	50	0506013056	MM3
6961737	323	1	0	50	0506013059	
6961737	324	1	0	50	0506013050	
6961737	326	1	0	50	0506013043	
6961737	327	1	0	50	0506013046	
6961737	329	1	0	50	0506013041	
6961737	330	1	0	50	0506013038	
6961738	331	1	0	50	0506013034	MM4
6961738	332	1	0	50	0506013007	
6961738	334	1	0	50	0506013035	
6961738	335	1	0	50	0506013045	
6961738	337	1	0	50	0506013558	
6961738	338	1	0	50	0506013533	
6961738	339	1	0	50	0506013548	
6961739	346	1	0	50	0506013565	MM5
6961739	347	1	0	50	0506013559	
6961739	349	1	0	50	0506013553	
6961739	343	1	0	50	0506013547	
6961739	344	1	0	50	0506013545	
6961739	340	1	0	50	0506013543	
6961739	341	1	0	50	0506013540	
6961740	350	1	0	50	0506013552	MM6
6961740	351	1	0	50	0506013563	
6961740	353	1	0	50	0506013447	
6961740	354	1	0	50	0506013497	
6961740	356	1	0	50	0530020996	
6961740	357	1	0	50	0530020995	
6961740	359	1	0	50	0530020990	
6961741	360	1	0	50	0530020991	MM7
6961741	361	1	0	50	0530020992	
6961741	363	1	0	50	0530020989	
6961741	364	1	0	50	0530020988	
6961741	366	1	0	50	0530020986	
6961741	367	1	0	50	0530020982	
6961741	368	1	0	50	0530020983	
6961742	301	2	50	100	0506013297	MM8
6961742	320	3	100	150	0530019468	

Eurofins Analytico B.V.

Gildeweg 44-46
3771 NB Barneveld
P.O. Box 459
3770 AL Barneveld NL
Tel. +31 (0)34 242 63 00
Fax +31 (0)34 242 63 99
E-mail info-env@eurofins.nl
Site www.eurofins.nl

BNP Paribas S.A. 227 9245 25
VRT/BTW No. NL 8043.14.883.B01
KvK No. 09088623
IBAN: NL71BNPR0227924525
BIC: BNPANL2A

Eurofins Analytico B.V. is erkend door het Vlaamse Gewest (OVAM en Dep. LNE), het Brusselse Gewest (BIM), het Waalse Gewest (DGRNE-OWD) en door de overheden van Frankrijk en Luxemburg (MEV).



Bijlage (A) met deelmonsterinformatie behorende bij analysecertificaat 2012111390

Pagina 3/3

Analytico-nr.	Boornr	Omschrijving	Van	Tot	Barcode	Monsteromschrijving
6961742	320	4	150	200	0530019464	MM8
6961743	307	2	50	100	0506013006	MM9
6961743	308	3	100	150	0506013008	
6961743	309	3	80	130	0506013284	
6961743	312	3	80	130	0506013288	
6961743	314	4	150	200	0530019489	



Eurofins Analytico B.V.

Gildeweg 44-46
3771 NB Barneveld
P.O. Box 459
3770 AL Barneveld NL
Tel. +31 (0)34 242 63 00
Fax +31 (0)34 242 63 99
E-mail info-env@eurofins.nl
Site www.eurofins.nl

BNP Paribas S.A. 227 9245 25
VAT/BTW No. NL 8043.14.883.B01
KvK No. 09088623
IBAN: NL71BNPA0227924525
BIC: BNPANL2A

Eurofins Analytico B.V. is erkend door het Vlaamse Gewest (OVAM en Dep. LNE), het Brusselse Gewest (BIM), het Waalse Gewest (DGRNE-OWD) en door de overheden van Frankrijk en Luxemburg (MEV).

**Bijlage (B) met opmerkingen behorende bij analysecertificaat 2012111390**

Pagina 1/1

Opmerking 1)De toetswaarde van de som is gelijk aan de sommatie van $0,7 \star RG$ **Eurofins Analytico B.V.**

Gildeweg 44-46 Tel. +31 (0)34 242 63 00
3771 NB Barneveld Fax +31 (0)34 242 63 99
P.O. Box 459 E-mail info-env@eurofins.nl
3770 AL Barneveld NL Site www.eurofins.nl

BNP Paribas S.A. 227 9245 25
VAT/BTW No. NL 8043.14.883.B01
KvK No. 09088623
IBAN: NL71BNPA0227924525
BIC: BNPANL2A

Eurofins Analytico B.V. is erkend door het Vlaamse Gewest (OVAM en Dep. LNE), het Brusselse Gewest (BIM), het Waalse Gewest (DGRNE-OWD) en door de overheden van Frankrijk en Luxemburg (MEV).



Bijlage (C) met methodeverwijzingen behorende bij analysecertificaat 2012111390

Pagina 1/1

Analyse	Methode	Techniek	Referentiemethode
Cryogeen malen AS3000	W0106	Voorbehandeling	Cf. AS3000
Droge Stof	W0104	Gravimetrie	Cf. pb 3010-2 en Gw. NEN-ISO 11465
Organische stof/Gloeirest	W0109	Gravimetrie	Cf. pb 3010-3 en cf. NEN 5754
Korrelgrootte < 2 µm (Lutum)	W0173	Sedimentatie	Cf. pb 3010-4 en cf. NEN 5753
Barium (Ba)	W0423	ICP-MS	Cf. pb 3010-5 en cf. NEN-EN-ISO 17294-2
Cadmium (Cd)	W0423	ICP-MS	Cf. pb 3010-5 en cf. NEN-EN-ISO 17294-2
Kobalt (Co)	W0423	ICP-MS	Cf. pb 3010-5 en cf. NEN-EN-ISO 17294-2
Koper (Cu)	W0423	ICP-MS	Cf. pb 3010-5 en cf. NEN-EN-ISO 17294-2
Kwik (Hg)	W0423	ICP-MS	Cf. pb 3010-5 en cf. NEN-EN-ISO 17294-2
Molybdeen (Mo)	W0423	ICP-MS	Cf. pb 3010-5 en cf. NEN-EN-ISO 17294-2
Nikkel(Ni)	W0423	ICP-MS	Cf. pb 3010-5 en cf. NEN-EN-ISO 17294-2
Lood (Pb)	W0423	ICP-MS	Cf. pb 3010-5 en cf. NEN-EN-ISO 17294-2
Zink (Zn)	W0423	ICP-MS	Cf. pb 3010-5 en cf. NEN-EN-ISO 17294-2
Minerale Olie (GC)	W0202	GC-FID	Cf. pb 3010-7 en cf. NEN 6978
Polychloorbifenylen (PCB)	W0271	GC-MS	Cf. pb 3010-8 en gw. NEN 6980
PAK (VROM)	W0271	GC-MS	Cf. pb. 3010-6 en gw. NEN-ISO 18287
PAK som AS3000/AP04	W0271	GC-MS	Cf. pb. 3010-6 en gw. NEN-ISO 18287

Nadere informatie over de toegepaste onderzoeksmethoden alsmede een classificatie van de meetonzekerheid staan vermeld in ons overzicht "Specificaties analysemethoden", versie juli 2009.



Eurofins Analytico B.V.

Gildeweg 44-46
3771 NB Barneveld
P.O. Box 459
3770 AL Barneveld NL

Tel. +31 (0)34 242 63 00
Fax +31 (0)34 242 63 99
E-mail info-env@eurofins.nl
Site www.eurofins.nl

BNP Paribas S.A. 227 9245 25
VAT/BTW No. NL 8043.14.883.B01
KvK No. 09088623
IBAN: NL71BNP0227924525
BIC: BNPANL2A

Eurofins Analytico B.V. is erkend door het Vlaamse Gewest (OVAM en Dep. LNE), het Brusselse Gewest (BIM), het Waalse Gewest (DGRNE-OWD) en door de overheden van Frankrijk en Luxemburg (MEV).

Arcadis Maastricht
T.a.v. R. Lieverloo, van
Postbus 1632
6201 BP MAASTRICHT

Analysecertificaat

Datum: 13-12-2012

Hierbij ontvangt u de resultaten van het navolgende laboratoriumonderzoek.

Certificaatnummer	2012207042
Uw projectnummer	B02012000347010
Uw projectnaam	VB0 Klaver 11
Uw ordernummer	
Monster(s) ontvangen	05-12-2012

Dit certificaat mag uitsluitend in zijn geheel worden gereproduceerd.
Aanvullende informatie behorend bij dit analysecertificaat kunt U vinden in het overzicht "Specificaties Analysemethoden". Extra exemplaren zijn verkrijgbaar bij de afdeling Verkoop en Advies.

De grondmonsters worden tot 6 weken na datum ontvangst bewaard en watermonsters tot 2 weken na datum ontvangst. Zonder tegenbericht worden de monsters nadien afgevoerd.
Indien de monsters langer bewaard dienen te blijven verzoeken wij U dit exemplaar uiterlijk 1 week voor afloop van de standaardbewaarperiode ondertekend aan ons te retourneren. Voor de kosten van het langer bewaren van monsters verwijzen wij naar de prijslijst.

Bewaren tot:

Datum:

Naam:

Handtekening:

Wij vertrouwen erop uw opdracht hiermee naar verwachting te hebben uitgevoerd, mocht U naar aanleiding van dit analysecertificaat nog vragen hebben verzoeken wij U contact op te nemen met de afdeling Verkoop en Advies.

Met vriendelijke groet,

Eurofins Analytico B.V.



Ing. A. Veldhuizen
Technical Manager

Eurofins Analytico B.V.

Gildeweg 44-46
3771 NB Barneveld
P.O. Box 459
3770 AL Barneveld NL

Tel. +31 (0)34 242 63 00
Fax +31 (0)34 242 63 99
E-mail info-env@eurofins.nl
Site www.eurofins.nl

BNP Paribas S.A. 227 9245 25
VAT/BTW No. NL 8043.14.883.B01
KvK No. 09088623
IBAN: NL71BNPA0227924525
BIC: BNPANL2A

Eurofins Analytico B.V. is erkend door het Vlaamse Gewest (OVAM en Dep. LNE), het Brusselse Gewest (BIM), het Waalse Gewest (DGRNE-OWD) en door de overheden van Frankrijk en Luxemburg (MEV).

Analysecertificaat

Uw projectnummer	B02012000347010	Certificaatnummer/Versie	2012207042/1
Uw projectnaam	VB0 Klaver 11	Startdatum	07-12-2012
Uw ordernummer		Rapportagedatum	13-12-2012/14:52
Datum monstername	04-12-2012	Bijlage	A, B, C
Monsternemer		Pagina	1/8
Monstermatrix	Grond; Grond (AS3000)		

Analyse	Eenheid	1	2	3	4	5
Voorbehandeling						
Cryogeen malen AS3000		Uitgevoerd	Uitgevoerd	Uitgevoerd	Uitgevoerd	Uitgevoerd
Bodemkundige analyses						
S Droge stof	% (m/m)	82.3	83.9	83.4	83.1	81.1
S Organische stof	% (m/m) ds	2.0	2.7	2.1	2.1	2.9
Q Gloeirest	% (m/m) ds	98.0	97.2	97.7	97.8	96.9
S Korrelgrootte < 2 µm (Lutum)	% (m/m) ds	<2.0	<2.0	<2.0	<2.0	3.1
Metalen						
S Arseen (As)	mg/kg ds	<4.0				<4.0
S Barium (Ba)	mg/kg ds	<15	<15	<15	<15	<15
S Cadmium (Cd)	mg/kg ds	0.38	0.42	0.38	0.24	0.28
S Kobalt (Co)	mg/kg ds	<4.3	<4.3	<4.3	<4.3	<4.3
S Koper (Cu)	mg/kg ds	9.0	12	10	8.6	8.9
S Kwik (Hg)	mg/kg ds	<0.050	<0.050	<0.050	<0.050	<0.050
S Molybdeen (Mo)	mg/kg ds	<1.5	<1.5	<1.5	<1.5	<1.5
S Nikkel (Ni)	mg/kg ds	<3.0	<3.0	<3.0	<3.0	3.1
S Lood (Pb)	mg/kg ds	14	15	15	13	14
S Zink (Zn)	mg/kg ds	47	45	46	32	36
Minerale olie						
Minerale olie (C10-C12)	mg/kg ds	<3.0	<3.0	<3.0	<3.0	<3.0
Minerale olie (C12-C16)	mg/kg ds	<5.0	<5.0	<5.0	<5.0	<5.0
Minerale olie (C16-C21)	mg/kg ds	<6.0	<6.0	<6.0	<6.0	<6.0
Minerale olie (C21-C30)	mg/kg ds	<12	<12	<12	<12	<12
Minerale olie (C30-C35)	mg/kg ds	<6.0	<6.0	<6.0	<6.0	<6.0
Minerale olie (C35-C40)	mg/kg ds	<6.0	<6.0	<6.0	<6.0	<6.0
S Minerale olie totaal (C10-C40)	mg/kg ds	<38	<38	<38	<38	<38
Organo chloorbestrijdingsmiddelen, OCB						
S alfa-HCH	mg/kg ds	<0.0010				<0.0010
S beta-HCH	mg/kg ds	<0.0010				<0.0010
S gamma-HCH	mg/kg ds	<0.0010				<0.0010

Nr. Monsteromschrijving

1	MM45
2	MM46
3	MM47
4	MM48
5	MM49

Analytico-nr.

7290040
7290041
7290042
7290043
7290044

Q: door RvA geaccrediteerde verrichting

A: AP04 erkende verrichting

S: AS 3000 erkende verrichting

Dit certificaat mag uitsluitend in zijn geheel worden gereproduceerd.

Eurofins Analytico B.V.

Gildeweg 44-46
3771 NB Barneveld
P.O. Box 459
3770 AL Barneveld NL
Tel. +31 (0)34 242 63 00
Fax +31 (0)34 242 63 99
E-mail info-env@eurofins.nl
Site www.eurofins.nl

BNP Paribas S.A. 227 9245 25
VAT/BTW No. NL 8043.14.883.B01
KvK No. 09088623
IBAN: NL71BNP0227924525
BIC: BNPANL2A

Eurofins Analytico B.V. is erkend door het Vlaamse Gewest (OVAM en Dep. LNE), het Brusselse Gewest (BIM), het Waalse Gewest (DGRNE-OWD) en door de overheden van Frankrijk en Luxemburg (MEV).



TESTEN
RvA LO10

Analysecertificaat

Uw projectnummer	B02012000347010	Certificaatnummer/Versie	2012207042/1
Uw projectnaam	VB0 Klaver 11	Startdatum	07-12-2012
Uw ordernummer		Rapportagedatum	13-12-2012/14:52
Datum monstername	04-12-2012	Bijlage	A, B, C
Monsternemer		Pagina	2/8
Monstermatrix	Grond; Grond (AS3000)		

Analyse	Eenheid	1	2	3	4	5
S Hexachloorbenzeen	mg/kg ds	<0.0010				<0.0010
S Heptachloor	mg/kg ds	<0.0010				<0.0010
S Heptachloorepoxide (cis)	mg/kg ds	<0.0010				<0.0010
S Heptachloorepoxide (trans)	mg/kg ds	<0.0010				<0.0010
S Hexachloorbutadiëen	mg/kg ds	<0.0010				<0.0010
S Aldrin	mg/kg ds	<0.0010				<0.0010
S Dieldrin	mg/kg ds	<0.0010				<0.0010
S Endrin	mg/kg ds	<0.0010				<0.0010
S Isodrin	mg/kg ds	<0.0010				<0.0010
S Telodrin	mg/kg ds	<0.0010				<0.0010
S alfa-Endosulfan	mg/kg ds	<0.0010				<0.0010
S alfa-Chloordaan	mg/kg ds	<0.0010				<0.0010
S gamma-Chloordaan	mg/kg ds	<0.0010				<0.0010
S o,p-DDT	mg/kg ds	<0.0010				<0.0010
S p,p-DDT	mg/kg ds	<0.0010				<0.0010
S o,p-DDE	mg/kg ds	<0.0010				<0.0010
S p,p-DDE	mg/kg ds	<0.0010				<0.0010
S o,p-DDD	mg/kg ds	<0.0010				<0.0010
S p,p-DDD	mg/kg ds	<0.0010				<0.0010
S HCH (som) (factor 0,7)	mg/kg ds	0.0021 ¹⁾				0.0021 ¹⁾
S Drins (som) (factor 0,7)	mg/kg ds	0.0021 ¹⁾				0.0021 ¹⁾
S Heptachloorepoxide (som) (factor 0,7)	mg/kg ds	0.0014 ¹⁾				0.0014 ¹⁾
S DDD (som) (factor 0,7)	mg/kg ds	0.0014 ¹⁾				0.0014 ¹⁾
S DDE (som) (factor 0,7)	mg/kg ds	0.0014 ¹⁾				0.0014 ¹⁾
S DDT (som) (factor 0,7)	mg/kg ds	0.0014 ¹⁾				0.0014 ¹⁾
S DDX (som) (factor 0,7)	mg/kg ds	0.0042 ¹⁾				0.0042 ¹⁾
S Chloordaan (som) (factor 0,7)	mg/kg ds	0.0014 ¹⁾				0.0014 ¹⁾
S OCB (som) LB (factor 0,7)	mg/kg ds	0.015 ¹⁾				0.015 ¹⁾
Q OCB (som) WB (factor 0,7)	mg/kg ds	0.015 ¹⁾				0.015 ¹⁾
Polychloorbifenylen, PCB						
S PCB 28	mg/kg ds	<0.0010	<0.0010	<0.0010	<0.0010	<0.0010

Nr. Monsteromschrijving

1	MM45
2	MM46
3	MM47
4	MM48
5	MM49

Analytico-nr.

7290040
7290041
7290042
7290043
7290044

Q: door RvA geaccrediteerde verrichting

A: AP04 erkende verrichting

S: AS 3000 erkende verrichting

Dit certificaat mag uitsluitend in zijn geheel worden gereproduceerd.

Eurofins Analytico B.V.

Analysecertificaat

Uw projectnummer	B02012000347010	Certificaatnummer/Versie	2012207042/1
Uw projectnaam	VB0 Klaver 11	Startdatum	07-12-2012
Uw ordernummer		Rapportagedatum	13-12-2012/14:52
Datum monstername	04-12-2012	Bijlage	A, B, C
Monsternemer		Pagina	3/8
Monstermatrix	Grond; Grond (AS3000)		

Analyse	Eenheid	1	2	3	4	5
S PCB 52	mg/kg ds	<0.0010	<0.0010	<0.0010	<0.0010	<0.0010
S PCB 101	mg/kg ds	<0.0010	<0.0010	<0.0010	<0.0010	<0.0010
S PCB 118	mg/kg ds	<0.0010	<0.0010	<0.0010	<0.0010	<0.0010
S PCB 138	mg/kg ds	<0.0010	<0.0010	<0.0010	<0.0010	<0.0010
S PCB 153	mg/kg ds	<0.0010	<0.0010	<0.0010	<0.0010	<0.0010
S PCB 180	mg/kg ds	<0.0010	<0.0010	<0.0010	<0.0010	<0.0010
S PCB (som 7) (factor 0,7)	mg/kg ds	0.0049 ¹⁾	0.0049 ¹⁾	0.0049 ¹⁾	0.0049 ¹⁾	0.0049 ¹⁾
Polycyclische Aromatische Koolwaterstoffen, PAK						
S Naftaleen	mg/kg ds	<0.050	<0.050	<0.050	<0.050	<0.050
S Fenanthreen	mg/kg ds	<0.050	<0.050	<0.050	<0.050	<0.050
S Anthraceen	mg/kg ds	<0.050	<0.050	<0.050	<0.050	<0.050
S Fluorantheen	mg/kg ds	<0.050	<0.050	<0.050	<0.050	<0.050
S Benzo(a)anthraceen	mg/kg ds	<0.050	<0.050	<0.050	<0.050	<0.050
S Chryseen	mg/kg ds	<0.050	<0.050	<0.050	<0.050	0.053
S Benzo(k)fluorantheen	mg/kg ds	<0.050	<0.050	<0.050	<0.050	<0.050
S Benzo(a)pyreen	mg/kg ds	<0.050	<0.050	<0.050	<0.050	<0.050
S Benzo(ghi)peryleen	mg/kg ds	<0.050	<0.050	<0.050	<0.050	<0.050
S Indeno(123-cd)pyreen	mg/kg ds	<0.050	<0.050	<0.050	<0.050	<0.050
S PAK VROM (10) (factor 0,7)	mg/kg ds	0.35 ¹⁾	0.35 ¹⁾	0.35 ¹⁾	0.35 ¹⁾	0.37

Nr. Monsteromschrijving

1	MM45
2	MM46
3	MM47
4	MM48
5	MM49

Analytico-nr.

7290040
7290041
7290042
7290043
7290044

Q: door RvA geaccrediteerde verrichting

A: AP04 erkende verrichting

S: AS 3000 erkende verrichting

Eurofins Analytico B.V.

Dit certificaat mag uitsluitend in zijn geheel worden gereproduceerd.

Gildeweg 44-46
3771 NB Barneveld
P.O. Box 459
3770 AL Barneveld NL
Tel. +31 (0)34 242 63 00
Fax +31 (0)34 242 63 99
E-mail info-env@eurofins.nl
Site www.eurofins.nl

BNP Paribas S.A. 227 9245 25
VAT/BTW No. NL 8043.14.883.B01
KvK No. 09088623
IBAN: NL71BNP0227924525
BIC: BNPANL2A

Eurofins Analytico B.V. is erkend door het Vlaamse Gewest (OVAM en Dep. LNE), het Brusselse Gewest (BIM), het Waalse Gewest (DGRNE-OWD) en door de overheden van Frankrijk en Luxemburg (MEV).



TESTEN
RvA L010

Analysecertificaat

Uw projectnummer	B02012000347010	Certificaatnummer/Versie	2012207042/1
Uw projectnaam	VB0 Klaver 11	Startdatum	07-12-2012
Uw ordernummer		Rapportagedatum	13-12-2012/14:52
Datum monstername	04-12-2012	Bijlage	A, B, C
Monsternemer		Pagina	4/8
Monstermatrix	Grond; Grond (AS3000)		

Analyse	Eenheid	6	7	8	9	10
Voorbehandeling						
Cryogeen malen AS3000		Uitgevoerd	Uitgevoerd	Uitgevoerd	Uitgevoerd	Uitgevoerd
Bodemkundige analyses						
S Droge stof	% (m/m)	81.6	87.8	87.6	86.6	81.5
S Organische stof	% (m/m) ds	2.4	<0.5	<0.5	0.5	<0.5
Q Gloeirest	% (m/m) ds	97.4	99.5	99.5	99.5	100.0
S Korrelgrootte < 2 µm (Lutum)	% (m/m) ds	4.0	<2.0	<2.0	<2.0	<2.0
Metalen						
S Arseen (As)	mg/kg ds	<4.0				
S Barium (Ba)	mg/kg ds	<15	<15	<15	<15	<15
S Cadmium (Cd)	mg/kg ds	0.33	<0.17	<0.17	<0.17	<0.17
S Kobalt (Co)	mg/kg ds	<4.3	<4.3	<4.3	<4.3	<4.3
S Koper (Cu)	mg/kg ds	11	<5.0	<5.0	<5.0	<5.0
S Kwik (Hg)	mg/kg ds	<0.050	<0.050	<0.050	<0.050	<0.050
S Molybdeen (Mo)	mg/kg ds	<1.5	<1.5	<1.5	<1.5	<1.5
S Nikkel (Ni)	mg/kg ds	<3.0	<3.0	<3.0	<3.0	<3.0
S Lood (Pb)	mg/kg ds	15	<13	<13	<13	<13
S Zink (Zn)	mg/kg ds	46	<17	<17	<17	<17
Minerale olie						
Minerale olie (C10-C12)	mg/kg ds	<3.0	<3.0	<3.0	<3.0	<3.0
Minerale olie (C12-C16)	mg/kg ds	<5.0	<5.0	<5.0	<5.0	<5.0
Minerale olie (C16-C21)	mg/kg ds	<6.0	<6.0	<6.0	<6.0	<6.0
Minerale olie (C21-C30)	mg/kg ds	<12	<12	<12	<12	<12
Minerale olie (C30-C35)	mg/kg ds	<6.0	<6.0	<6.0	<6.0	<6.0
Minerale olie (C35-C40)	mg/kg ds	<6.0	<6.0	<6.0	<6.0	<6.0
S Minerale olie totaal (C10-C40)	mg/kg ds	<38	<38	<38	<38	<38
Organo chloorbestrijdingsmiddelen, OCB						
S alfa-HCH	mg/kg ds	<0.0010				
S beta-HCH	mg/kg ds	<0.0010				
S gamma-HCH	mg/kg ds	<0.0010				

Nr. Monsteromschrijving

6	MM50
7	MM51
8	MM52
9	MM53
10	MM54

Analytico-nr.

7290045
7290046
7290047
7290048
7290049

Q: door RvA geaccrediteerde verrichting

A: AP04 erkende verrichting

S: AS 3000 erkende verrichting

Dit certificaat mag uitsluitend in zijn geheel worden gereproduceerd.

Eurofins Analytico B.V.

Gildeweg 44-46
3771 NB Barneveld
P.O. Box 459
3770 AL Barneveld NL

Tel. +31 (0)34 242 63 00
Fax +31 (0)34 242 63 99
E-mail info-env@eurofins.nl
Site www.eurofins.nl

BNP Paribas S.A. 227 9245 25
VAT/BTW No. NL 8043.14.883.B01
KvK No. 09088623
IBAN: NL71BNP0227924525
BIC: BNPANL2A

Eurofins Analytico B.V. is erkend door het Vlaamse Gewest (OVAM en Dep. LNE), het Brusselse Gewest (BIM), het Waalse Gewest (DGRNE-OWD) en door de overheden van Frankrijk en Luxemburg (MEV).





Analysecertificaat

Uw projectnummer	B02012000347010	Certificaatnummer/Versie	2012207042/1
Uw projectnaam	VB0 Klaver 11	Startdatum	07-12-2012
Uw ordernummer		Rapportagedatum	13-12-2012/14:52
Datum monstername	04-12-2012	Bijlage	A, B, C
Monsternemer		Pagina	5/8
Monstermatrix	Grond; Grond (AS3000)		

Analyse	Eenheid	6	7	8	9	10
S Hexachloorbenzeen	mg/kg ds	<0.0010				
S Heptachloor	mg/kg ds	<0.0010				
S Heptachloorepoxide (cis)	mg/kg ds	<0.0010				
S Heptachloorepoxide (trans)	mg/kg ds	<0.0010				
S Hexachloorbutadiëen	mg/kg ds	<0.0010				
S Aldrin	mg/kg ds	<0.0010				
S Dieldrin	mg/kg ds	<0.0010				
S Endrin	mg/kg ds	<0.0010				
S Isodrin	mg/kg ds	<0.0010				
S Telodrin	mg/kg ds	<0.0010				
S alfa-Endosulfan	mg/kg ds	<0.0010				
S alfa-Chloordaan	mg/kg ds	<0.0010				
S gamma-Chloordaan	mg/kg ds	<0.0010				
S o,p-DDT	mg/kg ds	<0.0010				
S p,p-DDT	mg/kg ds	<0.0010				
S o,p-DDE	mg/kg ds	<0.0010				
S p,p-DDE	mg/kg ds	<0.0010				
S o,p-DDD	mg/kg ds	<0.0010				
S p,p-DDD	mg/kg ds	<0.0010				
S HCH (som) (factor 0,7)	mg/kg ds	0.0021	¹⁾			
S Drins (som) (factor 0,7)	mg/kg ds	0.0021	¹⁾			
S Heptachloorepoxide (som) (factor 0,7)	mg/kg ds	0.0014	¹⁾			
S DDD (som) (factor 0,7)	mg/kg ds	0.0014	¹⁾			
S DDE (som) (factor 0,7)	mg/kg ds	0.0014	¹⁾			
S DDT (som) (factor 0,7)	mg/kg ds	0.0014	¹⁾			
S DDX (som) (factor 0,7)	mg/kg ds	0.0042	¹⁾			
S Chloordaan (som) (factor 0,7)	mg/kg ds	0.0014	¹⁾			
S OCB (som) LB (factor 0,7)	mg/kg ds	0.015	¹⁾			
Q OCB (som) WB (factor 0,7)	mg/kg ds	0.015	¹⁾			
Polychloorbifenylen, PCB						
S PCB 28	mg/kg ds	<0.0010	<0.0010	<0.0010	<0.0010	<0.0010

Nr. Monsteromschrijving

6	MM50
7	MM51
8	MM52
9	MM53
10	MM54

Analytico-nr.

7290045
7290046
7290047
7290048
7290049

Q: door RvA geaccrediteerde verrichting

A: AP04 erkende verrichting

S: AS 3000 erkende verrichting

Dit certificaat mag uitsluitend in zijn geheel worden gereproduceerd.

Eurofins Analytico B.V.

Gildeweg 44-46
3771 NB Barneveld
P.O. Box 459
3770 AL Barneveld NL

Tel. +31 (0)34 242 63 00
Fax +31 (0)34 242 63 99
E-mail info-env@eurofins.nl
Site www.eurofins.nl

BNP Paribas S.A. 227 9245 25
VAT/BTW No. NL 8043.14.883.B01
KvK No. 09088623
IBAN: NL71BNP0227924525
BIC: BNPANL2A

Eurofins Analytico B.V. is erkend door het Vlaamse Gewest (OVAM en Dep. LNE), het Brusselse Gewest (BIM), het Waalse Gewest (DGRNE-OWD) en door de overheden van Frankrijk en Luxemburg (MEV).



Analysecertificaat

Uw projectnummer	B02012000347010	Certificaatnummer/Versie	2012207042/1
Uw projectnaam	VB0 Klaver 11	Startdatum	07-12-2012
Uw ordernummer		Rapportagedatum	13-12-2012/14:52
Datum monstername	04-12-2012	Bijlage	A, B, C
Monsternemer		Pagina	6/8
Monstermatrix	Grond; Grond (AS3000)		

Analyse	Eenheid	6	7	8	9	10
S PCB 52	mg/kg ds	<0.0010	<0.0010	<0.0010	<0.0010	<0.0010
S PCB 101	mg/kg ds	<0.0010	<0.0010	<0.0010	<0.0010	<0.0010
S PCB 118	mg/kg ds	<0.0010	<0.0010	<0.0010	<0.0010	<0.0010
S PCB 138	mg/kg ds	<0.0010	<0.0010	<0.0010	<0.0010	<0.0010
S PCB 153	mg/kg ds	<0.0010	<0.0010	<0.0010	<0.0010	<0.0010
S PCB 180	mg/kg ds	<0.0010	<0.0010	<0.0010	<0.0010	<0.0010
S PCB (som 7) (factor 0,7)	mg/kg ds	0.0049 ¹⁾	0.0049 ¹⁾	0.0049 ¹⁾	0.0049 ¹⁾	0.0049 ¹⁾
Polycyclische Aromatische Koolwaterstoffen, PAK						
S Naftaleen	mg/kg ds	<0.050	<0.050	<0.050	<0.050	<0.050
S Fenanthreen	mg/kg ds	<0.050	<0.050	<0.050	<0.050	<0.050
S Anthraceen	mg/kg ds	<0.050	<0.050	<0.050	<0.050	<0.050
S Fluorantheen	mg/kg ds	<0.050	<0.050	<0.050	<0.050	<0.050
S Benzo(a)anthraceen	mg/kg ds	<0.050	<0.050	<0.050	<0.050	<0.050
S Chryseen	mg/kg ds	<0.050	<0.050	<0.050	<0.050	<0.050
S Benzo(k)fluorantheen	mg/kg ds	<0.050	<0.050	<0.050	<0.050	<0.050
S Benzo(a)pyreen	mg/kg ds	<0.050	<0.050	<0.050	<0.050	<0.050
S Benzo(ghi)peryleen	mg/kg ds	<0.050	<0.050	<0.050	<0.050	<0.050
S Indeno(123-cd)pyreen	mg/kg ds	<0.050	<0.050	<0.050	<0.050	<0.050
S PAK VROM (10) (factor 0,7)	mg/kg ds	0.35 ¹⁾	0.35 ¹⁾	0.35 ¹⁾	0.35 ¹⁾	0.35 ¹⁾

Nr. Monsteromschrijving

6	MM50
7	MM51
8	MM52
9	MM53
10	MM54

Analytico-nr.

7290045
7290046
7290047
7290048
7290049

Q: door RvA geaccrediteerde verrichting

A: AP04 erkende verrichting

S: AS 3000 erkende verrichting

Eurofins Analytico B.V.

Dit certificaat mag uitsluitend in zijn geheel worden gereproduceerd.

Gildeweg 44-46
3771 NB Barneveld
P.O. Box 459
3770 AL Barneveld NL
Tel. +31 (0)34 242 63 00
Fax +31 (0)34 242 63 99
E-mail info-env@eurofins.nl
Site www.eurofins.nl

BNP Paribas S.A. 227 9245 25
VAT/BTW No. NL 8043.14.883.B01
KvK No. 09088623
IBAN: NL71BNP0227924525
BIC: BNPANL2A

Eurofins Analytico B.V. is erkend door het Vlaamse Gewest (OVAM en Dep. LNE), het Brusselse Gewest (BIM), het Waalse Gewest (DGRNE-OWD) en door de overheden van Frankrijk en Luxemburg (MEV).





Analysecertificaat

Uw projectnummer	B02012000347010	Certificaatnummer/Versie	2012207042/1
Uw projectnaam	VB0 Klaver 11	Startdatum	07-12-2012
Uw ordernummer		Rapportagedatum	13-12-2012/14:52
Datum monstername	04-12-2012	Bijlage	A, B, C
Monsternemer		Pagina	7/8
Monstermatrix	Grond; Grond (AS3000)		

Analyse	Eenheid	11
Voorbehandeling		
Cryogeen malen AS3000		Uitgevoerd
Bodemkundige analyses		
S Droge stof	% (m/m)	85.3
S Organische stof	% (m/m) ds	<0.5
Q Gloeirest	% (m/m) ds	99.9
S Korrelgrootte < 2 µm (Lutum)	% (m/m) ds	<2.0
Metalen		
S Barium (Ba)	mg/kg ds	20
S Cadmium (Cd)	mg/kg ds	<0.17
S Kobalt (Co)	mg/kg ds	<4.3
S Koper (Cu)	mg/kg ds	<5.0
S Kwik (Hg)	mg/kg ds	<0.050
S Molybdeen (Mo)	mg/kg ds	<1.5
S Nikkel (Ni)	mg/kg ds	<3.0
S Lood (Pb)	mg/kg ds	<13
S Zink (Zn)	mg/kg ds	<17
Minerale olie		
Minerale olie (C10-C12)	mg/kg ds	<3.0
Minerale olie (C12-C16)	mg/kg ds	<5.0
Minerale olie (C16-C21)	mg/kg ds	<6.0
Minerale olie (C21-C30)	mg/kg ds	<12
Minerale olie (C30-C35)	mg/kg ds	<6.0
Minerale olie (C35-C40)	mg/kg ds	<6.0
S Minerale olie totaal (C10-C40)	mg/kg ds	<38
Polychloorbifenylen, PCB		
S PCB 28	mg/kg ds	<0.0010
S PCB 52	mg/kg ds	<0.0010
S PCB 101	mg/kg ds	<0.0010
S PCB 118	mg/kg ds	<0.0010

Nr. **Monsteromschrijving**
11 MM55

Analytico-nr.
7290050

Q: door RvA geaccrediteerde verrichting
A: AP04 erkende verrichting
S: AS 3000 erkende verrichting

Dit certificaat mag uitsluitend in zijn geheel worden gereproduceerd.

Eurofins Analytico B.V.

Gildeweg 44-46
3771 NB Barneveld
P.O. Box 459
3770 AL Barneveld NL
Tel. +31 (0)34 242 63 00
Fax +31 (0)34 242 63 99
E-mail info-env@eurofins.nl
Site www.eurofins.nl

BNP Paribas S.A. 227 9245 25
VAT/BTW No. NL 8043.14.883.B01
KvK No. 09088623
IBAN: NL71BNPR0227924525
BIC: BNPANL2A

Eurofins Analytico B.V. is erkend door het Vlaamse Gewest (OVAM en Dep. LNE), het Brusselse Gewest (BIM), het Waalse Gewest (DGRNE-OWD) en door de overheden van Frankrijk en Luxemburg (MEV).





Analysecertificaat

Uw projectnummer B02012000347010
 Uw projectnaam VB0 Klaver 11
 Uw ordernummer
 Datum monstername 04-12-2012
 Monsternemer
 Monstermatrix Grond; Grond (AS3000)

Certificaatnummer/Versie 2012207042/1
 Startdatum 07-12-2012
 Rapportagedatum 13-12-2012/14:52
 Bijlage A, B, C
 Pagina 8/8

Analyse	Eenheid	11
S PCB 138	mg/kg ds	<0.0010
S PCB 153	mg/kg ds	<0.0010
S PCB 180	mg/kg ds	<0.0010
S PCB (som 7) (factor 0,7)	mg/kg ds	0.0049 ¹⁾
Polycyclische Aromatische Koolwaterstoffen, PAK		
S Naftaleen	mg/kg ds	<0.050
S Fenanthreen	mg/kg ds	<0.050
S Anthraceen	mg/kg ds	<0.050
S Fluorantheen	mg/kg ds	<0.050
S Benzo(a)anthraceen	mg/kg ds	<0.050
S Chryseen	mg/kg ds	<0.050
S Benzo(k)fluorantheen	mg/kg ds	<0.050
S Benzo(a)pyreen	mg/kg ds	<0.050
S Benzo(ghi)peryleen	mg/kg ds	<0.050
S Indeno(123-cd)pyreen	mg/kg ds	<0.050
S PAK VROM (10) (factor 0,7)	mg/kg ds	0.35 ¹⁾

Nr. **Monsteromschrijving**
 11 MM55

Analytico-nr.
 7290050

Eurofins Analytico B.V.



Q: door RvA geaccrediteerde verrichting
 A: AP04 erkende verrichting
 S: AS 3000 erkende verrichting

Dit certificaat mag uitsluitend in zijn geheel worden gereproduceerd.

Akkoord
 Pr.coörd.



Gildeweg 44-46 Tel. +31 (0)34 242 63 00
 3771 NB Barneveld Fax +31 (0)34 242 63 99
 P.O. Box 459 E-mail info-env@eurofins.nl
 3770 AL Barneveld NL Site www.eurofins.nl

BNP Paribas S.A. 227 9245 25
 VAT/BTW No. NL 8043.14.883.B01
 KvK No. 09088623
 IBAN: NL71BNP0227924525
 BIC: BNPANL2A

Eurofins Analytico B.V. is erkend door het Vlaamse Gewest (OVAM en Dep. LNE), het Brusselse Gewest (BIM), het Waalse Gewest (DGRNE-OWD) en door de overheden van Frankrijk en Luxemburg (MEV).



Bijlage (A) met deelmonsterinformatie behorende bij analysecertificaat 2012207042/1

Analytico-nr.	Boornr	Omschrijving	Van	Tot	Barcode	Monsteromschrijving
7290040	433	1	0	50	0530725405	MM45
7290040	405	1	0	50	0530725208	
7290040	432	1	0	50	0530725404	
7290040	442	1	0	50	0530724942	
7290040	443	1	0	50	0530724943	
7290040	444	1	0	50	0530724948	
7290040	445	1	0	50	0530724947	
7290041	441	1	0	50	0530724944	MM46
7290041	446	1	0	50	0530724951	
7290041	447	1	0	50	0530724950	
7290041	448	1	0	50	0530724952	
7290041	449	1	0	50	0530645450	
7290041	450	1	0	50	0530645449	
7290042	406	1	0	50	0530725211	MM47
7290042	407	1	0	50	0530725216	
7290042	413	1	0	50	0530645458	
7290042	435	1	0	50	0530724939	
7290042	437	1	0	50	0530724941	
7290042	438	1	0	50	0530724946	
7290043	404	1	0	50	0530725091	MM48
7290043	410	1	0	50	0530645461	
7290043	412	1	0	50	0530725409	
7290043	421	1	0	50	0530725088	
7290043	427	1	0	50	0530724827	
7290043	430	1	0	50	0530725408	
7290044	402	1	0	50	0530725097	MM49
7290044	411	1	0	50	0530725406	
7290044	416	1	0	50	0530725411	
7290044	420	1	0	50	0530725415	
7290044	422	1	0	50	0530724832	
7290044	424	1	0	50	0530724830	
7290045	401	1	0	40	0530725101	MM50
7290045	417	1	0	50	0530725417	
7290045	425	1	0	50	0530724829	
7290045	428	1	0	50	0530724826	
7290045	429	1	0	50	0530724825	
7290045	431	1	0	50	0530725403	

Eurofins Analytico B.V.

Gildeweg 44-46
3771 NB Barneveld
P.O. Box 459
3770 AL Barneveld NL
Tel. +31 (0)34 242 63 00
Fax +31 (0)34 242 63 99
E-mail info-env@eurofins.nl
Site www.eurofins.nl

BNP Paribas S.A. 227 9245 25
VRT/BTW No. NL 8043.14.883.B01
KvK No. 09088623
IBAN: NL71BNPR0227924525
BIC: BNPANL2A

Eurofins Analytico B.V. is erkend door het Vlaamse Gewest (OVAM en Dep. LNE), het Brusselse Gewest (BIM), het Waalse Gewest (DGRNE-OWD) en door de overheden van Frankrijk en Luxemburg (MEV).



Bijlage (A) met deelmonsterinformatie behorende bij analysecertificaat 2012207042/1

Pagina 2/2

Analytico-nr.	Boornr	Omschrijving	Van	Tot	Barcode	Monsteromschrijving
7290045	436	1	0	50	0530724940	MM50
7290046	408	2	50	100	0530725218	MM51
7290046	409	2	50	100	0530725221	
7290046	409	3	100	150	0530645460	
7290046	415	3	100	150	0530645451	
7290046	408	4	150	200	0530725222	
7290047	406	2	50	100	0530725212	MM52
7290047	407	2	50	100	0530725215	
7290047	407	3	100	150	0530725214	
7290047	414	3	100	150	0530645448	
7290048	405	2	50	100	0530725209	MM53
7290048	410	2	50	100	0530645462	
7290048	410	3	100	150	0530645457	
7290048	413	3	100	150	0530645455	
7290049	403	2	50	90	0530725095	MM54
7290049	404	2	50	100	0530725090	
7290049	404	3	100	150	0530725092	
7290049	412	3	100	150	0530725089	
7290050	401	2	50	100	0530725102	MM55
7290050	402	2	50	100	0530725098	
7290050	402	3	100	150	0530725094	
7290050	411	3	100	150	0530725413	
7290050	401	4	150	200	0530725099	



Eurofins Analytico B.V.

Gildeweg 44-46
3771 NB Barneveld
P.O. Box 459
3770 AL Barneveld NL
Tel. +31 (0)34 242 63 00
Fax +31 (0)34 242 63 99
E-mail info-env@eurofins.nl
Site www.eurofins.nl

BNP Paribas S.A. 227 9245 25
VRT/BTW No. NL 8043.14.883.B01
KvK No. 09088623
IBAN: NL71BNPA0227924525
BIC: BNPANL2A

Eurofins Analytico B.V. is erkend door het Vlaamse Gewest (OVAM en Dep. LNE), het Brusselse Gewest (BIM), het Waalse Gewest (DGRNE-OWD) en door de overheden van Frankrijk en Luxemburg (MEV).

**Bijlage (B) met opmerkingen behorende bij analysecertificaat 2012207042/1**

Pagina 1/1

Opmerking 1)De toetswaarde van de som is gelijk aan de sommatie van $0,7 \cdot R_G$ **Eurofins Analytico B.V.**

Gildeweg 44-46 Tel. +31 (0)34 242 63 00
3771 NB Barneveld Fax +31 (0)34 242 63 99
P.O. Box 459 E-mail info-env@eurofins.nl
3770 AL Barneveld NL Site www.eurofins.nl

BNP Paribas S.A. 227 9245 25
VAT/BTW No. NL 8043.14.883.B01
KvK No. 09088623
IBAN: NL71BNPA0227924525
BIC: BNPANL2A

Eurofins Analytico B.V. is erkend door het Vlaamse Gewest (OVAM en Dep. LNE), het Brusselse Gewest (BIM), het Waalse Gewest (DGRNE-OWD) en door de overheden van Frankrijk en Luxemburg (MEV).



Bijlage (C) met methodeverwijzingen behorende bij analysecertificaat 2012207042/1

Pagina 1/1

Analyse	Methode	Techniek	Referentiemethode
Cryogeen malen AS3000	W0106	Voorbehandeling	Cf. AS3000
Droge Stof	W0104	Gravimetrie	Cf. pb 3010-2 en Gw. NEN-ISO 11465
Organische stof/Gloeirest	W0109	Gravimetrie	Cf. pb 3010-3 en cf. NEN 5754
Korrelgrootte < 2 µm (Lutum)	W0173	Sedimentatie	Cf. pb 3010-4 en cf. NEN 5753
Arseen (As)	W0423	ICP-MS	Cf. pb 3010-5 en cf. NEN-EN-ISO 17294-2
Barium (Ba)	W0423	ICP-MS	Cf. pb 3010-5 en cf. NEN-EN-ISO 17294-2
Cadmium (Cd)	W0423	ICP-MS	Cf. pb 3010-5 en cf. NEN-EN-ISO 17294-2
Kobalt (Co)	W0423	ICP-MS	Cf. pb 3010-5 en cf. NEN-EN-ISO 17294-2
Koper (Cu)	W0423	ICP-MS	Cf. pb 3010-5 en cf. NEN-EN-ISO 17294-2
Kwik (Hg)	W0423	ICP-MS	Cf. pb 3010-5 en cf. NEN-EN-ISO 17294-2
Molybdeen (Mo)	W0423	ICP-MS	Cf. pb 3010-5 en cf. NEN-EN-ISO 17294-2
Nikkel (Ni)	W0423	ICP-MS	Cf. pb 3010-5 en cf. NEN-EN-ISO 17294-2
Lood (Pb)	W0423	ICP-MS	Cf. pb 3010-5 en cf. NEN-EN-ISO 17294-2
Zink (Zn)	W0423	ICP-MS	Cf. pb 3010-5 en cf. NEN-EN-ISO 17294-2
Minerale olie (GC)	W0202	GC-FID	Cf. pb 3010-7 en cf. NEN 6978
Organochloorbestrijdingsmiddelen (OCB)	W0262	GC-MS	Cf. pb 3020-1/2/3
OCB som AS3000	W0262	GC-MS	Cf. pb 3020-1/2/3
Polychloorbifenylen (PCB)	W0271	GC-MS	Cf. pb 3010-8 en gw. NEN 6980
PAK som AS3000/AP04	W0271	GC-MS	Cf. pb. 3010-6 en gw. NEN-ISO 18287
PAK (VROM)	W0271	GC-MS	Cf. pb. 3010-6 en gw. NEN-ISO 18287

Nadere informatie over de toegepaste onderzoeksmethoden alsmede een classificatie van de meetonzekerheid staan vermeld in ons overzicht "Specificaties analysemethoden", versie juli 2009.



Eurofins Analytico B.V.

Gildeweg 44-46
3771 NB Barneveld
P.O. Box 459
3770 AL Barneveld NL

Tel. +31 (0)34 242 63 00
Fax +31 (0)34 242 63 99
E-mail info-env@eurofins.nl
Site www.eurofins.nl

BNP Paribas S.A. 227 9245 25
VAT/BTW No. NL 8043.14.883.B01
KvK No. 09088623
IBAN: NL71BNP0227924525
BIC: BNPANL2A

Eurofins Analytico B.V. is erkend door het Vlaamse Gewest (OVAM en Dep. LNE), het Brusselse Gewest (BIM), het Waalse Gewest (DGRNE-OWD) en door de overheden van Frankrijk en Luxemburg (MEV).

Arcadis Maastricht
T.a.v. R. Lieverloo, van
Postbus 1632
6201 BP MAASTRICHT

Analyscertificaat

Datum: 30-11-2012

Hierbij ontvangt u de resultaten van het navolgende laboratoriumonderzoek.

Certificaatnummer	2012200948
Uw projectnummer	B02012000347010
Uw projectnaam	VB0 Klaver 11
Uw ordernummer	
Monster(s) ontvangen	23-11-2012

Dit certificaat mag uitsluitend in zijn geheel worden gereproduceerd.
Aanvullende informatie behorend bij dit analysecertificaat kunt U vinden in het overzicht "Specificaties Analysemethoden". Extra exemplaren zijn verkrijgbaar bij de afdeling Verkoop en Advies.

De grondmonsters worden tot 6 weken na datum ontvangst bewaard en watermonsters tot 2 weken na datum ontvangst. Zonder tegenbericht worden de monsters nadien afgevoerd.
Indien de monsters langer bewaard dienen te blijven verzoeken wij U dit exemplaar uiterlijk 1 week voor afloop van de standaardbewaarperiode ondertekend aan ons te retourneren. Voor de kosten van het langer bewaren van monsters verwijzen wij naar de prijslijst.

Bewaren tot:

Datum:

Naam:

Handtekening:

Wij vertrouwen erop uw opdracht hiermee naar verwachting te hebben uitgevoerd, mocht U naar aanleiding van dit analysecertificaat nog vragen hebben verzoeken wij U contact op te nemen met de afdeling Verkoop en Advies.

Met vriendelijke groet,

Eurofins Analytico B.V.



Ing. A. Veldhuizen
Technical Manager

Eurofins Analytico B.V.

Gildeweg 44-46
3771 NB Barneveld
P.O. Box 459
3770 AL Barneveld NL

Tel. +31 (0)34 242 63 00
Fax +31 (0)34 242 63 99
E-mail info-env@eurofins.nl
Site www.eurofins.nl

BNP Paribas S.A. 227 9245 25
VAT/BTW No. NL 8043.14.883.B01
KvK No. 09088623
IBAN: NL71BNPA0227924525
BIC: BNPANL2A

Eurofins Analytico B.V. is erkend door het Vlaamse Gewest (OVAM en Dep. LNE), het Brusselse Gewest (BIM), het Waalse Gewest (DGRNE-OWD) en door de overheden van Frankrijk en Luxemburg (MEV).

Analysecertificaat

Uw projectnummer	B02012000347010	Certificaatnummer/Versie	2012200948/1
Uw projectnaam	VBO Klaver 11	Startdatum	23-11-2012
Uw ordernummer		Rapportagedatum	30-11-2012/11:26
Datum monstername	22-11-2012	Bijlage	A, B, C
Monsternemer		Pagina	1/8
Monstermatrix	Grond; Grond (AS3000)		

Analyse	Eenheid	1	2	3	4	5
Voorbehandeling						
Cryogeen malen AS3000		Uitgevoerd	Uitgevoerd	Uitgevoerd	Uitgevoerd	Uitgevoerd
Bodemkundige analyses						
S Droge stof	% (m/m)	84.4	86.6	85.8	84.9	84.7
S Organische stof	% (m/m) ds	3.3	2.8	2.8	3.4	3.9
Q Gloeirest	% (m/m) ds	96.5	97.1	97.0	96.5	96.0
S Korrelgrootte < 2 µm (Lutum)	% (m/m) ds	2.7	2.3	2.7	2.8	2.4
Metalen						
S Barium (Ba)	mg/kg ds	20	<15	16	16	16
S Cadmium (Cd)	mg/kg ds	0.40	0.20	0.38	0.35	0.46
S Kobalt (Co)	mg/kg ds	<4.3	<4.3	<4.3	6.0	<4.3
S Koper (Cu)	mg/kg ds	18	13	14	16	20
S Kwik (Hg)	mg/kg ds	0.090	<0.050	<0.050	<0.050	<0.050
S Molybdeen (Mo)	mg/kg ds	<1.5	<1.5	<1.5	<1.5	<1.5
S Nikkel (Ni)	mg/kg ds	4.3	3.6	<3.0	3.3	4.6
S Lood (Pb)	mg/kg ds	25	15	16	16	20
S Zink (Zn)	mg/kg ds	67	44	49	52	59
Minerale olie						
Minerale olie (C10-C12)	mg/kg ds	<3.0	5.1	3.3	<3.0	<3.0
Minerale olie (C12-C16)	mg/kg ds	<5.0	<5.0	<5.0	<5.0	<5.0
Minerale olie (C16-C21)	mg/kg ds	<6.0	<6.0	<6.0	<6.0	<6.0
Minerale olie (C21-C30)	mg/kg ds	<12	<12	<12	<12	14
Minerale olie (C30-C35)	mg/kg ds	<6.0	<6.0	<6.0	6.3	8.3
Minerale olie (C35-C40)	mg/kg ds	<6.0	<6.0	<6.0	<6.0	<6.0
S Minerale olie totaal (C10-C40)	mg/kg ds	<38	<38	<38	<38	<38
Polychloorbifenylen, PCB						
S PCB 28	mg/kg ds	<0.0010	<0.0010	<0.0010	<0.0010	<0.0010
S PCB 52	mg/kg ds	<0.0010	<0.0010	<0.0010	<0.0010	<0.0010
S PCB 101	mg/kg ds	<0.0010	<0.0010	<0.0010	<0.0010	<0.0010
S PCB 118	mg/kg ds	<0.0010	<0.0010	<0.0010	<0.0010	<0.0010

Nr. Monsteromschrijving

1	MM15
2	MM16
3	MM17
4	MM18
5	MM19

Analytico-nr.

7265476
7265477
7265478
7265479
7265480

Q: door RvA geaccrediteerde verrichting

A: AP04 erkende verrichting

S: AS 3000 erkende verrichting

Dit certificaat mag uitsluitend in zijn geheel worden gereproduceerd.

Eurofins Analytico B.V.

Analysecertificaat

Uw projectnummer	B02012000347010	Certificaatnummer/Versie	2012200948/1
Uw projectnaam	VB0 Klaver 11	Startdatum	23-11-2012
Uw ordernummer		Rapportagedatum	30-11-2012/11:26
Datum monstername	22-11-2012	Bijlage	A, B, C
Monsternemer		Pagina	2/8
Monstermatrix	Grond; Grond (AS3000)		

Analyse	Eenheid	1	2	3	4	5
S PCB 138	mg/kg ds	<0.0010	<0.0010	0.0010	<0.0010	<0.0010
S PCB 153	mg/kg ds	<0.0010	<0.0010	<0.0010	<0.0010	<0.0010
S PCB 180	mg/kg ds	<0.0010	<0.0010	<0.0010	<0.0010	<0.0010
S PCB (som 7) (factor 0,7)	mg/kg ds	0.0049 ¹⁾	0.0049 ¹⁾	0.0052	0.0049 ¹⁾	0.0049 ¹⁾
Polycyclische Aromatische Koolwaterstoffen, PAK						
S Naftaleen	mg/kg ds	<0.050	<0.050	<0.050	<0.050	<0.050
S Fenanthreen	mg/kg ds	<0.050	<0.050	<0.050	<0.050	<0.050
S Anthraceen	mg/kg ds	<0.050	<0.050	<0.050	<0.050	<0.050
S Fluorantheen	mg/kg ds	0.083	<0.050	<0.050	<0.050	<0.050
S Benzo(a)anthraceen	mg/kg ds	<0.050	<0.050	<0.050	<0.050	<0.050
S Chryseen	mg/kg ds	<0.050	<0.050	<0.050	<0.050	<0.050
S Benzo(k)fluorantheen	mg/kg ds	<0.050	<0.050	<0.050	<0.050	<0.050
S Benzo(a)pyreen	mg/kg ds	<0.050	<0.050	<0.050	<0.050	<0.050
S Benzo(ghi)peryleen	mg/kg ds	<0.050	<0.050	<0.050	<0.050	<0.050
S Indeno(123-cd)pyreen	mg/kg ds	<0.050	<0.050	<0.050	<0.050	<0.050
S PAK VROM (10) (factor 0,7)	mg/kg ds	0.40	0.35 ¹⁾	0.35 ¹⁾	0.35 ¹⁾	0.35 ¹⁾

Nr. Monsteromschrijving

- 1 MM15
- 2 MM16
- 3 MM17
- 4 MM18
- 5 MM19

Analytico-nr.

- 7265476
7265477
7265478
7265479
7265480

Q: door RvA geaccrediteerde verrichting

A: AP04 erkende verrichting

S: AS 3000 erkende verrichting

Eurofins Analytico B.V.

Dit certificaat mag uitsluitend in zijn geheel worden gereproduceerd.

Gildeweg 44-46
3771 NB Barneveld
P.O. Box 459
3770 AL Barneveld NL

Tel. +31 (0)34 242 63 00
Fax +31 (0)34 242 63 99
E-mail info-env@eurofins.nl
Site www.eurofins.nl

BNP Paribas S.A. 227 9245 25
VAT/BTW No. NL 8043.14.883.B01
KvK No. 09088623
IBAN: NL71BNPR0227924525
BIC: BNPANL2A

Eurofins Analytico B.V. is erkend door het Vlaamse Gewest (OVAM en Dep. LNE), het Brusselse Gewest (BIM), het Waalse Gewest (DGRNE-OWD) en door de overheden van Frankrijk en Luxemburg (MEV).



Analysecertificaat

Uw projectnummer	B02012000347010	Certificaatnummer/Versie	2012200948/1
Uw projectnaam	VB0 Klaver 11	Startdatum	23-11-2012
Uw ordernummer		Rapportagedatum	30-11-2012/11:26
Datum monstername	22-11-2012	Bijlage	A, B, C
Monsternemer		Pagina	3/8
Monstermatrix	Grond; Grond (AS3000)		

Analyse	Eenheid	6	7	8	9	10
Voorbehandeling						
Cryogeen malen AS3000		Uitgevoerd	Uitgevoerd	Uitgevoerd	Uitgevoerd	Uitgevoerd
Bodemkundige analyses						
S Droge stof	% (m/m)	85.1	84.6	85.4	85.7	85.8
S Organische stof	% (m/m) ds	2.9	4.2	2.9	3.8	3.3
Q Gloeirest	% (m/m) ds	96.6	95.7	96.9	96.1	96.6
S Korrelgrootte < 2 µm (Lutum)	% (m/m) ds	6.0	2.4	2.5	2.7	2.4
Metalen						
S Barium (Ba)	mg/kg ds	17	17	16	17	15
S Cadmium (Cd)	mg/kg ds	0.40	0.45	0.30	0.40	0.44
S Kobalt (Co)	mg/kg ds	<4.3	<4.3	<4.3	<4.3	<4.3
S Koper (Cu)	mg/kg ds	20	21	18	19	18
S Kwik (Hg)	mg/kg ds	<0.050	<0.050	<0.050	0.052	<0.050
S Molybdeen (Mo)	mg/kg ds	<1.5	<1.5	<1.5	<1.5	<1.5
S Nikkel (Ni)	mg/kg ds	4.7	4.6	5.1	4.7	4.3
S Lood (Pb)	mg/kg ds	19	22	17	18	20
S Zink (Zn)	mg/kg ds	61	67	54	59	56
Minerale olie						
Minerale olie (C10-C12)	mg/kg ds	<3.0	9.7	<3.0	<3.0	3.4
Minerale olie (C12-C16)	mg/kg ds	<5.0	<5.0	<5.0	<5.0	<5.0
Minerale olie (C16-C21)	mg/kg ds	6.5	<6.0	<6.0	<6.0	<6.0
Minerale olie (C21-C30)	mg/kg ds	19	<12	<12	<12	<12
Minerale olie (C30-C35)	mg/kg ds	8.8	<6.0	<6.0	7.1	<6.0
Minerale olie (C35-C40)	mg/kg ds	<6.0	<6.0	<6.0	<6.0	<6.0
S Minerale olie totaal (C10-C40)	mg/kg ds	42	<38	<38	<38	<38
Chromatogram olie (GC)		Zie bijl.				
Polychlorobifenylen, PCB						
S PCB 28	mg/kg ds	<0.0010	<0.0010	<0.0010	<0.0010	<0.0010
S PCB 52	mg/kg ds	<0.0010	<0.0010	<0.0010	<0.0010	<0.0010
S PCB 101	mg/kg ds	<0.0010	<0.0010	<0.0010	<0.0010	<0.0010

Nr. Monsteromschrijving

6	MM20
7	MM21
8	MM22
9	MM23
10	MM24

Analytico-nr.

7265481
7265482
7265483
7265484
7265485

Q: door RvA geaccrediteerde verrichting

A: AP04 erkende verrichting

S: AS 3000 erkende verrichting

Dit certificaat mag uitsluitend in zijn geheel worden gereproduceerd.

Eurofins Analytico B.V.

Gildeweg 44-46
 3771 NB Barneveld
 P.O. Box 459
 3770 AL Barneveld NL

Tel. +31 (0)34 242 63 00
 Fax +31 (0)34 242 63 99
 E-mail info-env@eurofins.nl
 Site www.eurofins.nl

BNP Paribas S.A. 227 9245 25
 VAT/BTW No. NL 8043.14.883.B01
 KvK No. 09088623
 IBAN: NL71BNP0227924525
 BIC: BNPANL2A

Eurofins Analytico B.V. is erkend door het Vlaamse Gewest (OVAM en Dep. LNE), het Brusselse Gewest (BIM), het Waalse Gewest (DGRNE-OWD) en door de overheden van Frankrijk en Luxemburg (MEV).



Analysecertificaat

Uw projectnummer	B02012000347010	Certificaatnummer/Versie	2012200948/1
Uw projectnaam	VB0 Klaver 11	Startdatum	23-11-2012
Uw ordernummer		Rapportagedatum	30-11-2012/11:26
Datum monstername	22-11-2012	Bijlage	A, B, C
Monsternemer		Pagina	4/8
Monstermatrix	Grond; Grond (AS3000)		

Analyse	Eenheid	6	7	8	9	10
S PCB 118	mg/kg ds	<0.0010	<0.0010	<0.0010	<0.0010	<0.0010
S PCB 138	mg/kg ds	<0.0010	<0.0010	<0.0010	<0.0010	<0.0010
S PCB 153	mg/kg ds	<0.0010	<0.0010	<0.0010	<0.0010	<0.0010
S PCB 180	mg/kg ds	<0.0010	<0.0010	<0.0010	<0.0010	<0.0010
S PCB (som 7) (factor 0,7)	mg/kg ds	0.0049 ¹⁾	0.0049 ¹⁾	0.0049 ¹⁾	0.0049 ¹⁾	0.0049 ¹⁾
Polycyclische Aromatische Koolwaterstoffen, PAK						
S Naftaleen	mg/kg ds	<0.050	<0.050	<0.050	<0.050	<0.050
S Fenanthreen	mg/kg ds	<0.050	<0.050	<0.050	0.10	<0.050
S Anthraceen	mg/kg ds	<0.050	<0.050	<0.050	<0.050	<0.050
S Fluorantheen	mg/kg ds	<0.050	<0.050	<0.050	0.15	<0.050
S Benzo(a)anthraceen	mg/kg ds	<0.050	<0.050	<0.050	0.051	<0.050
S Chryseen	mg/kg ds	<0.050	<0.050	<0.050	0.075	<0.050
S Benzo(k)fluorantheen	mg/kg ds	<0.050	<0.050	<0.050	<0.050	<0.050
S Benzo(a)pyreen	mg/kg ds	<0.050	<0.050	<0.050	0.051	<0.050
S Benzo(ghi)peryleen	mg/kg ds	<0.050	<0.050	<0.050	<0.050	<0.050
S Indeno(123-cd)pyreen	mg/kg ds	<0.050	<0.050	<0.050	0.053	<0.050
S PAK VROM (10) (factor 0,7)	mg/kg ds	0.35 ¹⁾	0.35 ¹⁾	0.35 ¹⁾	0.62	0.35 ¹⁾

Nr. Monsteromschrijving

6	MM20
7	MM21
8	MM22
9	MM23
10	MM24

Analytico-nr.

7265481
7265482
7265483
7265484
7265485

Q: door RvA geaccrediteerde verrichting

A: AP04 erkende verrichting

S: AS 3000 erkende verrichting

Eurofins Analytico B.V.

Dit certificaat mag uitsluitend in zijn geheel worden gereproduceerd.

Gildeweg 44-46
3771 NB Barneveld
P.O. Box 459
3770 AL Barneveld NL

Tel. +31 (0)34 242 63 00
Fax +31 (0)34 242 63 99
E-mail info-env@eurofins.nl
Site www.eurofins.nl

BNP Paribas S.A. 227 9245 25
VAT/BTW No. NL 8043.14.883.B01
KvK No. 09088623
IBAN: NL71BNP00227924525
BIC: BNPANL2A

Eurofins Analytico B.V. is erkend door het Vlaamse Gewest (OVAM en Dep. LNE), het Brusselse Gewest (BIM), het Waalse Gewest (DGRNE-OWD) en door de overheden van Frankrijk en Luxemburg (MEV).



Analysecertificaat

Uw projectnummer	B02012000347010	Certificaatnummer/Versie	2012200948/1
Uw projectnaam	VBO Klaver 11	Startdatum	23-11-2012
Uw ordernummer		Rapportagedatum	30-11-2012/11:26
Datum monstername	22-11-2012	Bijlage	A, B, C
Monsternemer		Pagina	5/8
Monstermatrix	Grond; Grond (AS3000)		

Analyse	Eenheid	11	12	13	14	15
Voorbehandeling						
Cryogeen malen AS3000		Uitgevoerd	Uitgevoerd	Uitgevoerd	Uitgevoerd	Uitgevoerd
Bodemkundige analyses						
S Droge stof	% (m/m)	85.0	84.3	84.9	84.3	85.4
S Organische stof	% (m/m) ds	0.7	<0.5	<0.5	0.6	<0.5
Q Gloeirest	% (m/m) ds	99.1	99.5	99.6	99.4	99.6
S Korrelgrootte < 2 µm (Lutum)	% (m/m) ds	<2.0	4.0	2.1	<2.0	<2.0
Metalen						
S Barium (Ba)	mg/kg ds	<15	<15	<15	<15	<15
S Cadmium (Cd)	mg/kg ds	<0.17	<0.17	<0.17	<0.17	<0.17
S Kobalt (Co)	mg/kg ds	<4.3	<4.3	<4.3	<4.3	<4.3
S Koper (Cu)	mg/kg ds	<5.0	<5.0	<5.0	<5.0	<5.0
S Kwik (Hg)	mg/kg ds	<0.050	<0.050	<0.050	<0.050	<0.050
S Molybdeen (Mo)	mg/kg ds	<1.5	<1.5	<1.5	<1.5	<1.5
S Nikkel (Ni)	mg/kg ds	<3.0	<3.0	<3.0	<3.0	<3.0
S Lood (Pb)	mg/kg ds	<13	<13	<13	<13	<13
S Zink (Zn)	mg/kg ds	<17	<17	<17	<17	<17
Minerale olie						
Minerale olie (C10-C12)	mg/kg ds	<3.0	6.0	3.7	7.9	10
Minerale olie (C12-C16)	mg/kg ds	<5.0	<5.0	<5.0	<5.0	<5.0
Minerale olie (C16-C21)	mg/kg ds	<6.0	<6.0	<6.0	<6.0	<6.0
Minerale olie (C21-C30)	mg/kg ds	<12	<12	<12	<12	<12
Minerale olie (C30-C35)	mg/kg ds	<6.0	<6.0	<6.0	<6.0	<6.0
Minerale olie (C35-C40)	mg/kg ds	<6.0	<6.0	<6.0	<6.0	<6.0
S Minerale olie totaal (C10-C40)	mg/kg ds	<38	<38	<38	<38	<38
Polychloorbifenylen, PCB						
S PCB 28	mg/kg ds	<0.0010	<0.0010	<0.0010	<0.0010	<0.0010
S PCB 52	mg/kg ds	<0.0010	<0.0010	<0.0010	<0.0010	<0.0010
S PCB 101	mg/kg ds	<0.0010	<0.0010	<0.0010	<0.0010	<0.0010
S PCB 118	mg/kg ds	<0.0010	<0.0010	<0.0010	<0.0010	<0.0010

Nr. Monsteromschrijving

11	MM25
12	MM26
13	MM27
14	MM28
15	MM29

Analytico-nr.

7265486
7265487
7265488
7265489
7265490

Q: door RvA geaccrediteerde verrichting

A: AP04 erkende verrichting

S: AS 3000 erkende verrichting

Dit certificaat mag uitsluitend in zijn geheel worden gereproduceerd.

Eurofins Analytico B.V.

Gildeweg 44-46
3771 NB Barneveld
P.O. Box 459
3770 AL Barneveld NL
Tel. +31 (0)34 242 63 00
Fax +31 (0)34 242 63 99
E-mail info-env@eurofins.nl
Site www.eurofins.nl

BNP Paribas S.A. 227 9245 25
VAT/BTW No. NL 8043.14.883.B01
KvK No. 09088623
IBAN: NL71BNP0227924525
BIC: BNPANL2A

Eurofins Analytico B.V. is erkend door het Vlaamse Gewest (OVAM en Dep. LNE), het Brusselse Gewest (BIM), het Waalse Gewest (DGRNE-OWD) en door de overheden van Frankrijk en Luxemburg (MEV).



Analysecertificaat

Uw projectnummer	B02012000347010	Certificaatnummer/Versie	2012200948/1
Uw projectnaam	VB0 Klaver 11	Startdatum	23-11-2012
Uw ordernummer		Rapportagedatum	30-11-2012/11:26
Datum monstername	22-11-2012	Bijlage	A, B, C
Monsternemer		Pagina	6/8
Monstermatrix	Grond; Grond (AS3000)		

Analyse	Eenheid	11	12	13	14	15
S PCB 138	mg/kg ds	<0.0010	<0.0010	<0.0010	<0.0010	<0.0010
S PCB 153	mg/kg ds	<0.0010	<0.0010	<0.0010	<0.0010	<0.0010
S PCB 180	mg/kg ds	<0.0010	<0.0010	<0.0010	<0.0010	<0.0010
S PCB (som 7) (factor 0,7)	mg/kg ds	0.0049 ¹⁾	0.0049 ¹⁾	0.0049 ¹⁾	0.0049 ¹⁾	0.0049 ¹⁾
Polycyclische Aromatische Koolwaterstoffen, PAK						
S Naftaleen	mg/kg ds	<0.050	<0.050	<0.050	<0.050	<0.050
S Fenanthreen	mg/kg ds	<0.050	0.13	<0.050	<0.050	<0.050
S Anthraceen	mg/kg ds	<0.050	<0.050	<0.050	<0.050	<0.050
S Fluorantheen	mg/kg ds	<0.050	0.15	<0.050	<0.050	<0.050
S Benzo(a)anthraceen	mg/kg ds	<0.050	0.062	<0.050	<0.050	<0.050
S Chryseen	mg/kg ds	<0.050	0.065	<0.050	<0.050	<0.050
S Benzo(k)fluorantheen	mg/kg ds	<0.050	<0.050	<0.050	<0.050	<0.050
S Benzo(a)pyreen	mg/kg ds	<0.050	0.061	<0.050	<0.050	<0.050
S Benzo(ghi)peryleen	mg/kg ds	<0.050	<0.050	<0.050	<0.050	<0.050
S Indeno(123-cd)pyreen	mg/kg ds	<0.050	<0.050	<0.050	<0.050	<0.050
S PAK VROM (10) (factor 0,7)	mg/kg ds	0.35 ¹⁾	0.65	0.35 ¹⁾	0.35 ¹⁾	0.35 ¹⁾

Nr. Monsteromschrijving

11	MM25
12	MM26
13	MM27
14	MM28
15	MM29

Analytico-nr.

7265486
7265487
7265488
7265489
7265490

Q: door RvA geaccrediteerde verrichting

A: AP04 erkende verrichting

S: AS 3000 erkende verrichting

Eurofins Analytico B.V.

Dit certificaat mag uitsluitend in zijn geheel worden gereproduceerd.

Gildeweg 44-46
3771 NB Barneveld
P.O. Box 459
3770 AL Barneveld NL

Tel. +31 (0)34 242 63 00
Fax +31 (0)34 242 63 99
E-mail info-env@eurofins.nl
Site www.eurofins.nl

BNP Paribas S.A. 227 9245 25
VAT/BTW No. NL 8043.14.883.B01
KvK No. 09088623
IBAN: NL71BNP00227924525
BIC: BNPANL2A

Eurofins Analytico B.V. is erkend door het Vlaamse Gewest (OVAM en Dep. LNE), het Brusselse Gewest (BIM), het Waalse Gewest (DGRNE-OWD) en door de overheden van Frankrijk en Luxemburg (MEV).



Analysecertificaat

Uw projectnummer	B02012000347010	Certificaatnummer/Versie	2012200948/1
Uw projectnaam	VB0 Klaver 11	Startdatum	23-11-2012
Uw ordernummer		Rapportagedatum	30-11-2012/11:26
Datum monstername	22-11-2012	Bijlage	A, B, C
Monsternemer		Pagina	7/8
Monstermatrix	Grond; Grond (AS3000)		

Analyse	Eenheid	16	17	18	19
Voorbehandeling					
Cryogeen malen AS3000		Uitgevoerd	Uitgevoerd	Uitgevoerd	Uitgevoerd
Bodemkundige analyses					
S Droge stof	% (m/m)	84.9	84.7	86.8	85.6
S Organische stof	% (m/m) ds	<0.5	<0.5	<0.5	<0.5
Q Gloeirest	% (m/m) ds	99.5	99.6	99.6	99.4
S Korrelgrootte < 2 µm (Lutum)	% (m/m) ds	2.6	2.9	2.9	3.1
Metalen					
S Barium (Ba)	mg/kg ds	<15	<15	<15	18
S Cadmium (Cd)	mg/kg ds	<0.17	<0.17	<0.17	<0.17
S Kobalt (Co)	mg/kg ds	<4.3	<4.3	<4.3	<4.3
S Koper (Cu)	mg/kg ds	<5.0	<5.0	<5.0	<5.0
S Kwik (Hg)	mg/kg ds	<0.050	<0.050	<0.050	<0.050
S Molybdeen (Mo)	mg/kg ds	<1.5	<1.5	<1.5	<1.5
S Nikkel (Ni)	mg/kg ds	<3.0	<3.0	3.5	<3.0
S Lood (Pb)	mg/kg ds	<13	<13	<13	<13
S Zink (Zn)	mg/kg ds	<17	<17	<17	<17
Minerale olie					
Minerale olie (C10-C12)	mg/kg ds	15	5.4	4.4	16
Minerale olie (C12-C16)	mg/kg ds	<5.0	<5.0	<5.0	<5.0
Minerale olie (C16-C21)	mg/kg ds	<6.0	<6.0	<6.0	<6.0
Minerale olie (C21-C30)	mg/kg ds	<12	<12	<12	<12
Minerale olie (C30-C35)	mg/kg ds	<6.0	<6.0	<6.0	<6.0
Minerale olie (C35-C40)	mg/kg ds	<6.0	<6.0	13	<6.0
S Minerale olie totaal (C10-C40)	mg/kg ds	<38	<38	<38	<38
Polychloorbifenylen, PCB					
S PCB 28	mg/kg ds	<0.0010	<0.0010	<0.0010	<0.0010
S PCB 52	mg/kg ds	<0.0010	<0.0010	<0.0010	<0.0010
S PCB 101	mg/kg ds	<0.0010	<0.0010	<0.0010	<0.0010
S PCB 118	mg/kg ds	<0.0010	<0.0010	<0.0010	<0.0010

Nr. Monsteromschrijving

16 MM30
17 MM31
18 MM32
19 MM33

Analytico-nr.

7265491
7265492
7265493
7265494

Q: door RvA geaccrediteerde verrichting

A: AP04 erkende verrichting

S: AS 3000 erkende verrichting

Dit certificaat mag uitsluitend in zijn geheel worden gereproduceerd.

Eurofins Analytico B.V.

Gildeweg 44-46
3771 NB Barneveld
P.O. Box 459
3770 AL Barneveld NL

Tel. +31 (0)34 242 63 00
Fax +31 (0)34 242 63 99
E-mail info-env@eurofins.nl
Site www.eurofins.nl

BNP Paribas S.A. 227 9245 25
VAT/BTW No. NL 8043.14.883.B01
KvK No. 09088623
IBAN: NL71BNP0227924525
BIC: BNPANL2A

Eurofins Analytico B.V. is erkend door het Vlaamse Gewest (OVAM en Dep. LNE), het Brusselse Gewest (BIM), het Waalse Gewest (DGRNE-OWD) en door de overheden van Frankrijk en Luxemburg (MEV).



Analysecertificaat

Uw projectnummer	B02012000347010	Certificaatnummer/Versie	2012200948/1
Uw projectnaam	VB0 Klaver 11	Startdatum	23-11-2012
Uw ordernummer		Rapportagedatum	30-11-2012/11:26
Datum monstername	22-11-2012	Bijlage	A, B, C
Monsternemer		Pagina	8/8
Monstermatrix	Grond; Grond (AS3000)		

Analyse	Eenheid	16	17	18	19
S PCB 138	mg/kg ds	<0.0010	<0.0010	<0.0010	<0.0010
S PCB 153	mg/kg ds	<0.0010	<0.0010	<0.0010	<0.0010
S PCB 180	mg/kg ds	<0.0010	<0.0010	<0.0010	<0.0010
S PCB (som 7) (factor 0,7)	mg/kg ds	0.0049 ¹⁾	0.0049 ¹⁾	0.0049 ¹⁾	0.0049 ¹⁾
Polycyclische Aromatische Koolwaterstoffen, PAK					
S Naftaleen	mg/kg ds	<0.050	<0.050	<0.050	<0.050
S Fenanthreen	mg/kg ds	0.19	<0.050	0.10	<0.050
S Anthraceen	mg/kg ds	0.053	<0.050	<0.050	<0.050
S Fluorantheen	mg/kg ds	0.25	<0.050	0.18	<0.050
S Benzo(a)anthraceen	mg/kg ds	0.13	<0.050	0.082	<0.050
S Chryseen	mg/kg ds	0.15	<0.050	0.089	<0.050
S Benzo(k)fluorantheen	mg/kg ds	0.059	<0.050	<0.050	<0.050
S Benzo(a)pyreen	mg/kg ds	0.086	<0.050	0.061	<0.050
S Benzo(ghi)peryleen	mg/kg ds	0.058	<0.050	<0.050	<0.050
S Indeno(123-cd)pyreen	mg/kg ds	0.074	<0.050	<0.050	<0.050
S PAK VROM (10) (factor 0,7)	mg/kg ds	1.1	0.35 ¹⁾	0.69	0.35 ¹⁾

Nr. Monsteromschrijving

16 MM30
17 MM31
18 MM32
19 MM33

Analytico-nr.
7265491
7265492
7265493
7265494

Eurofins Analytico B.V.



Q: door RvA geaccrediteerde verrichting
A: AP04 erkende verrichting
S: AS 3000 erkende verrichting

Dit certificaat mag uitsluitend in zijn geheel worden gereproduceerd.

Akkoord
Pr.coörd.

VA

Gildeweg 44-46
3771 NB Barneveld
P.O. Box 459
3770 AL Barneveld NL
Tel. +31 (0)34 242 63 00
Fax +31 (0)34 242 63 99
E-mail info-env@eurofins.nl
Site www.eurofins.nl

BNP Paribas S.A. 227 9245 25
VAT/BTW No. NL 8043.14.883.B01
KvK No. 09088623
IBAN: NL71BNP0227924525
BIC: BNPANL2A

Eurofins Analytico B.V. is erkend door het Vlaamse Gewest (OVAM en Dep. LNE), het Brusselse Gewest (BIM), het Waalse Gewest (DGRNE-OWD) en door de overheden van Frankrijk en Luxemburg (MEV).



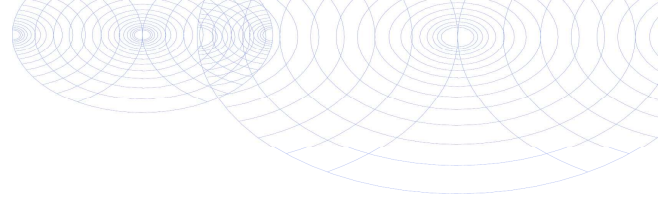

Bijlage (A) met deelmonsterinformatie behorende bij analysecertificaat 2012200948/1

Analytico-nr.	Boornr	Omschrijving	Van	Tot	Barcode	Monsteromschrijving
7265476	735	1	0	50	0530652780	MM15
7265476	737	1	0	50	0530652773	
7265476	738	1	0	50	0530652944	
7265476	741	1	0	50	0530652735	
7265476	743	1	0	50	0530652778	
7265476	733	1	0	50	0530652770	
7265476	734	1	0	50	0530652774	
7265477	713	1	0	50	0530645430	MM16
7265477	728	1	0	50	0530652946	
7265477	730	1	0	50	0530652769	
7265477	731	1	0	50	0530652775	
7265477	732	1	0	50	0530652768	
7265477	746	1	0	50	0530652728	
7265477	747	1	0	50	0530652772	
7265478	711	1	0	50	0530645498	MM17
7265478	714	1	0	50	0530645427	
7265478	715	1	0	50	0530645424	
7265478	720	1	0	50	0530652736	
7265478	742	1	0	50	0530652767	
7265478	744	1	0	50	0530652777	
7265479	710	1	0	50	0530645504	MM18
7265479	716	1	0	50	0530645421	
7265479	724	1	0	50	0530652587	
7265479	751	1	0	50	0530652593	
7265479	767	1	0	50	0530652938	
7265479	769	1	0	50	0530652942	
7265480	739	1	0	50	0530652781	MM19
7265480	740	1	0	50	0530652779	
7265480	752	1	0	50	0530652598	
7265480	753	1	0	50	0530652594	
7265480	754	1	0	50	0530652590	
7265480	762	1	0	50	0530652936	
7265481	709	1	0	50	0530645507	MM20
7265481	770	1	0	50	0530652943	
7265481	771	1	0	50	0530652643	
7265481	772	1	0	50	0530652589	
7265481	773	1	0	50	0530652641	

Eurofins Analytico B.V.

Gildeweg 44-46
 3771 NB Barneveld
 P.O. Box 459
 3770 AL Barneveld NL
 Tel. +31 (0)34 242 63 00
 Fax +31 (0)34 242 63 99
 E-mail info-env@eurofins.nl
 Site www.eurofins.nl

BNP Paribas S.A. 227 9245 25
 VAT/BTW No. NL 8043.14.883.B01
 KvK No. 09088623
 IBAN: NL71BNPR0227924525
 BIC: BNPANL2A

Eurofins Analytico B.V. is erkend door het Vlaamse Gewest (OVAM en Dep. LNE), het Brusselse Gewest (BIM), het Waalse Gewest (DGRNE-OWD) en door de overheden van Frankrijk en Luxemburg (MEV).



Bijlage (A) met deelmonsterinformatie behorende bij analysecertificaat 2012200948/1

Analytico-nr.	Boornr	Omschrijving	Van	Tot	Barcode	Monsteromschrijving
7265481	774	1	0	50	0530652638	MM20
7265482	755	1	0	50	0530652595	MM21
7265482	757	1	0	50	0530652933	
7265482	758	1	0	50	0530652934	
7265482	759	1	0	50	0530652599	
7265482	760	1	0	50	0530652600	
7265482	763	1	0	50	0530652935	
7265483	726	1	0	50	0530652852	MM22
7265483	786	1	0	50	0530652845	
7265483	787	1	0	50	0530652850	
7265483	788	1	0	50	0530652849	
7265483	789	1	0	50	0530652848	
7265483	790	1	0	50	0530652853	
7265484	705	1	0	50	0530645405	MM23
7265484	727	1	0	50	0530652856	
7265484	775	1	0	50	0530652635	
7265484	776	1	0	50	0530652636	
7265484	785	1	0	50	0530652846	
7265485	707	1	0	50	0530645414	MM24
7265485	779	1	0	50	0530652633	
7265485	780	1	0	50	0530652634	
7265485	782	1	0	50	0530652843	
7265485	783	1	0	50	0530652844	
7265485	784	1	0	50	0530652847	
7265486	701	2	50	100	0530645668	MM25
7265486	721	2	50	100	0530652726	
7265486	701	3	100	150	0530645667	
7265486	721	3	100	150	0530652730	
7265486	721	4	150	200	0530652727	
7265487	712	2	50	100	0530645494	MM26
7265487	713	2	50	100	0530645431	
7265487	719	2	50	100	0530652771	
7265487	713	3	100	150	0530645432	
7265487	719	3	100	150	0530652945	
7265488	711	2	50	100	0530645497	MM27
7265488	714	2	50	100	0530645428	
7265488	711	3	100	150	0530645496	

Eurofins Analytico B.V.

Gildeweg 44-46
3771 NB Barneveld
P.O. Box 459
3770 AL Barneveld NL
Tel. +31 (0)34 242 63 00
Fax +31 (0)34 242 63 99
E-mail info-env@eurofins.nl
Site www.eurofins.nl

BNP Paribas S.A. 227 9245 25
VRT/BTW No. NL 8043.14.883.B01
KvK No. 09088623
IBAN: NL71BNPA0227924525
BIC: BNPANL2A

Eurofins Analytico B.V. is erkend door het Vlaamse Gewest (OVAM en Dep. LNE), het Brusselse Gewest (BIM), het Waalse Gewest (DGRNE-OWD) en door de overheden van Frankrijk en Luxemburg (MEV).



Bijlage (A) met deelmonsterinformatie behorende bij analysecertificaat 2012200948/1

Pagina 3/3

Analytico-nr.	Boornr	Omschrijving	Van	Tot	Barcode	Monsteromschrijving
7265488	715	3	100	150	0530645426	MM27
7265488	720	4	150	200	0530652732	
7265489	716	2	50	100	0530645422	MM28
7265489	722	2	50	100	0530652646	
7265489	710	3	100	150	0530645500	
7265489	710	4	150	200	0530645499	
7265489	724	4	150	200	0530652644	
7265490	702	2	50	100	0530645671	MM29
7265490	723	2	50	100	0530652639	
7265490	702	3	100	150	0530645669	
7265490	723	3	100	150	0530652588	
7265490	703	4	150	200	0530645661	
7265491	704	2	50	100	0530645662	MM30
7265491	717	2	50	100	0530645419	
7265491	704	3	100	150	0530645660	
7265491	717	3	100	150	0530645420	
7265491	709	4	150	200	0530645505	
7265492	726	2	50	100	0530652854	MM31
7265492	718	3	100	150	0530645447	
7265492	726	3	100	150	0530652855	
7265492	708	4	150	200	0530645416	
7265492	718	4	150	200	0530645444	
7265493	725	2	50	100	0530652865	MM32
7265493	727	2	50	100	0530652870	
7265493	705	3	100	150	0530645404	
7265493	727	3	100	150	0530652868	
7265493	705	4	150	200	0530645406	
7265494	706	2	50	100	0530645408	MM33
7265494	707	2	50	100	0530645413	
7265494	706	3	100	150	0530645409	
7265494	707	3	100	150	0530645412	
7265494	706	4	150	200	0530645410	

Eurofins Analytico B.V.

Gildeweg 44-46
3771 NB Barneveld
P.O. Box 459
3770 AL Barneveld NL

Tel. +31 (0)34 242 63 00
Fax +31 (0)34 242 63 99
E-mail info-env@eurofins.nl
Site www.eurofins.nl

BNP Paribas S.A. 227 9245 25
VRT/BTW No. NL 8043.14.883.B01
KvK No. 09088623
IBAN: NL71BNPA0227924525
BIC: BNPANL2A

Eurofins Analytico B.V. is erkend door het Vlaamse Gewest (OVAM en Dep. LNE), het Brusselse Gewest (BIM), het Waalse Gewest (DGRNE-OWD) en door de overheden van Frankrijk en Luxemburg (MEV).

**Bijlage (B) met opmerkingen behorende bij analysecertificaat 2012200948/1**

Pagina 1/1

Opmerking 1)De toetswaarde van de som is gelijk aan de sommatie van $0,7 \cdot R_G$ **Eurofins Analytico B.V.**

Gildeweg 44-46 Tel. +31 (0)34 242 63 00
3771 NB Barneveld Fax +31 (0)34 242 63 99
P.O. Box 459 E-mail info-env@eurofins.nl
3770 AL Barneveld NL Site www.eurofins.nl

BNP Paribas S.A. 227 9245 25
VAT/BTW No. NL 8043.14.883.B01
KvK No. 09088623
IBAN: NL71BNPA0227924525
BIC: BNPANL2A

Eurofins Analytico B.V. is erkend door het Vlaamse Gewest (OVAM en Dep. LNE), het Brusselse Gewest (BIM), het Waalse Gewest (DGRNE-OWD) en door de overheden van Frankrijk en Luxemburg (MEV).



Bijlage (C) met methodeverwijzingen behorende bij analysecertificaat 2012200948/1

Pagina 1/1

Analyse	Methode	Techniek	Referentiemethode
Cryogeen malen AS3000	W0106	Voorbehandeling	Cf. AS3000
Droge Stof	W0104	Gravimetrie	Cf. pb 3010-2 en Gw. NEN-ISO 11465
Organische stof/Gloeirest	W0109	Gravimetrie	Cf. pb 3010-3 en cf. NEN 5754
Korrelgrootte < 2 µm (Lutum)	W0173	Sedimentatie	Cf. pb 3010-4 en cf. NEN 5753
Barium (Ba)	W0423	ICP-MS	Cf. pb 3010-5 en cf. NEN-EN-ISO 17294-2
Cadmium (Cd)	W0423	ICP-MS	Cf. pb 3010-5 en cf. NEN-EN-ISO 17294-2
Kobalt (Co)	W0423	ICP-MS	Cf. pb 3010-5 en cf. NEN-EN-ISO 17294-2
Koper (Cu)	W0423	ICP-MS	Cf. pb 3010-5 en cf. NEN-EN-ISO 17294-2
Kwik (Hg)	W0423	ICP-MS	Cf. pb 3010-5 en cf. NEN-EN-ISO 17294-2
Molybdeen (Mo)	W0423	ICP-MS	Cf. pb 3010-5 en cf. NEN-EN-ISO 17294-2
Nikkel (Ni)	W0423	ICP-MS	Cf. pb 3010-5 en cf. NEN-EN-ISO 17294-2
Lood (Pb)	W0423	ICP-MS	Cf. pb 3010-5 en cf. NEN-EN-ISO 17294-2
Zink (Zn)	W0423	ICP-MS	Cf. pb 3010-5 en cf. NEN-EN-ISO 17294-2
Minerale Olie (GC)	W0202	GC-FID	Cf. pb 3010-7 en cf. NEN 6978
Chromatogram M0 (GC)	W0202	GC-FID	Eigen methode
Polychloorbifenylen (PCB)	W0271	GC-MS	Cf. pb 3010-8 en gw. NEN 6980
PAK som AS3000/AP04	W0271	GC-MS	Cf. pb. 3010-6 en gw. NEN-ISO 18287
PAK (VR0M)	W0271	GC-MS	Cf. pb. 3010-6 en gw. NEN-ISO 18287

Nadere informatie over de toegepaste onderzoeksmethoden alsmede een classificatie van de meetonzekerheid staan vermeld in ons overzicht "Specificaties analysemethoden", versie juli 2009.



Eurofins Analytico B.V.

Gildeweg 44-46
3771 NB Barneveld
P.O. Box 459
3770 AL Barneveld NL

Tel. +31 (0)34 242 63 00
Fax +31 (0)34 242 63 99
E-mail info-env@eurofins.nl
Site www.eurofins.nl

BNP Paribas S.A. 227 9245 25
VAT/BTW No. NL 8043.14.883.B01
KvK No. 09088623
IBAN: NL71BNPA0227924525
BIC: BNPANL2A

Eurofins Analytico B.V. is erkend door het Vlaamse Gewest (OVAM en Dep. LNE), het Brusselse Gewest (BIM), het Waalse Gewest (DGRNE-OWD) en door de overheden van Frankrijk en Luxemburg (MEV).

Sample id.: 7265481

Certificate no.: 2012200948

Sample description.: MM20

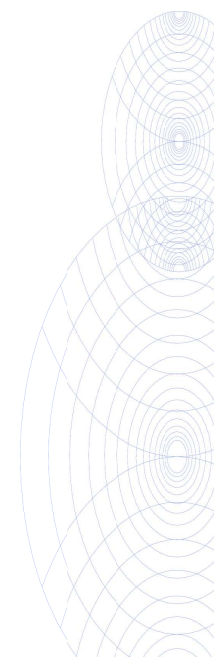
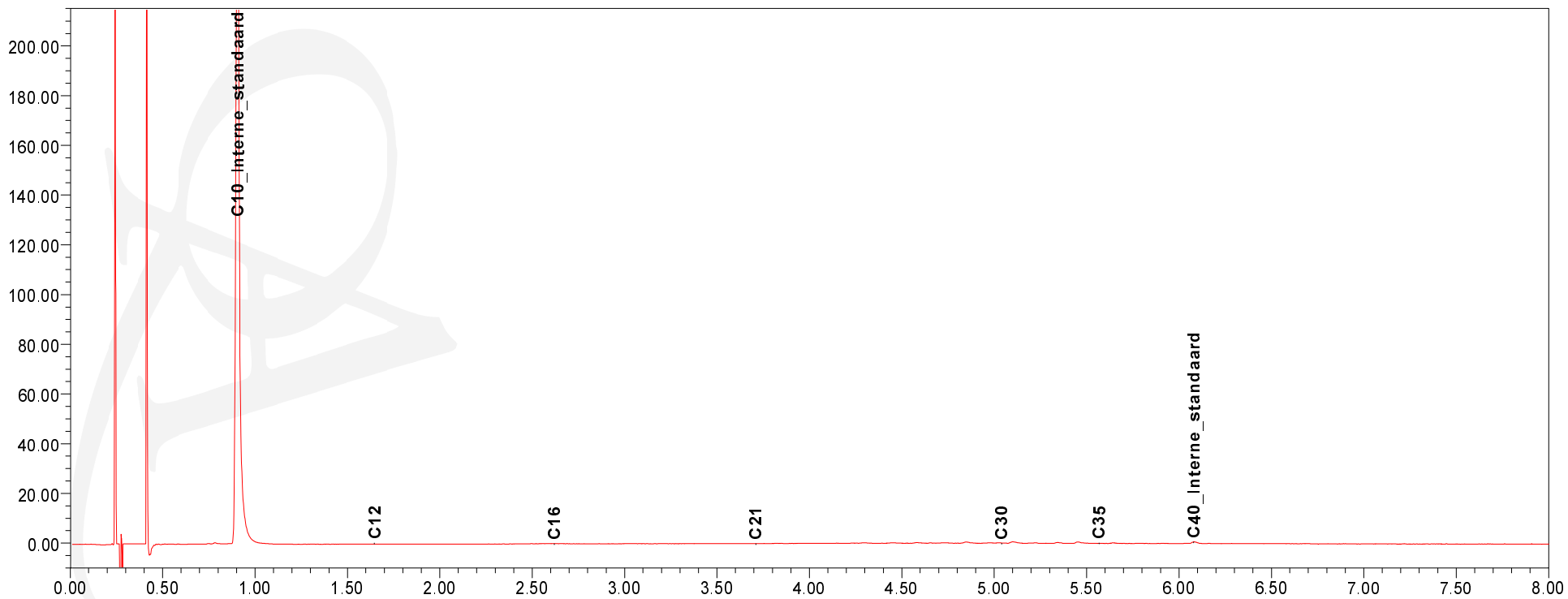
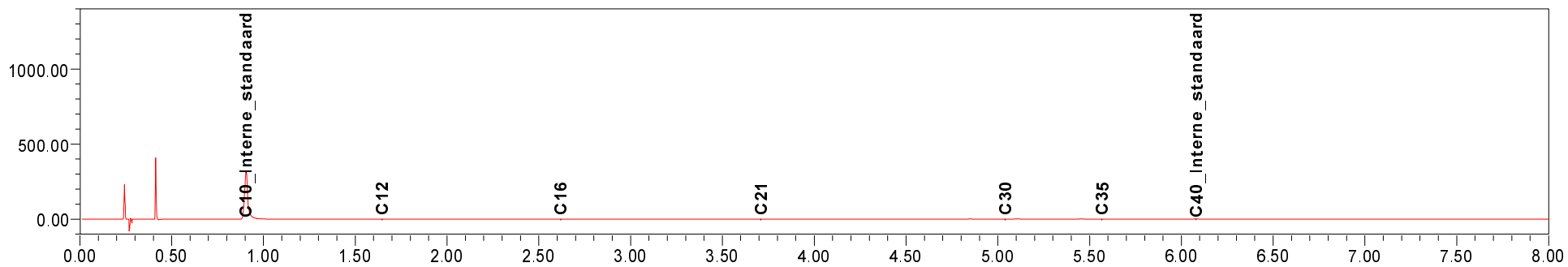

Arcadis Maastricht
T.a.v. R. Lieverloo, van
Postbus 1632
6201 BP MAASTRICHT

Analysecertificaat

Datum: 18-12-2012

Hierbij ontvangt u de resultaten van het navolgende laboratoriumonderzoek.

Certificaatnummer	2012206291
Uw projectnummer	B02012000347010
Uw projectnaam	VB0 Klaver 11
Uw ordernummer	
Monster(s) ontvangen	04-12-2012

Dit certificaat mag uitsluitend in zijn geheel worden gereproduceerd.
Aanvullende informatie behorend bij dit analysecertificaat kunt U vinden in het overzicht "Specificaties Analysemethoden". Extra exemplaren zijn verkrijgbaar bij de afdeling Verkoop en Advies.

De grondmonsters worden tot 6 weken na datum ontvangst bewaard en watermonsters tot 2 weken na datum ontvangst. Zonder tegenbericht worden de monsters nadien afgevoerd.
Indien de monsters langer bewaard dienen te blijven verzoeken wij U dit exemplaar uiterlijk 1 week voor afloop van de standaardbewaarperiode ondertekend aan ons te retourneren. Voor de kosten van het langer bewaren van monsters verwijzen wij naar de prijslijst.

Bewaren tot:

Datum:

Naam:

Handtekening:

Wij vertrouwen erop uw opdracht hiermee naar verwachting te hebben uitgevoerd, mocht U naar aanleiding van dit analysecertificaat nog vragen hebben verzoeken wij U contact op te nemen met de afdeling Verkoop en Advies.

Met vriendelijke groet,

Eurofins Analytico B.V.



Ing. A. Veldhuizen
Technical Manager

Eurofins Analytico B.V.

Gildeweg 44-46
3771 NB Barneveld
P.O. Box 459
3770 AL Barneveld NL

Tel. +31 (0)34 242 63 00
Fax +31 (0)34 242 63 99
E-mail info-env@eurofins.nl
Site www.eurofins.nl

BNP Paribas S.A. 227 9245 25
VAT/BTW No. NL 8043.14.883.B01
KvK No. 09088623
IBAN: NL71BNPA0227924525
BIC: BNPANL2A

Eurofins Analytico B.V. is erkend door het Vlaamse Gewest (OVAM en Dep. LNE), het Brusselse Gewest (BIM), het Waalse Gewest (DGRNE-OWD) en door de overheden van Frankrijk en Luxemburg (MEV).



Analysecertificaat

Uw projectnummer	B02012000347010	Certificaatnummer/Versie	2012206291/1
Uw projectnaam	VB0 Klaver 11	Startdatum	07-12-2012
Uw ordernummer		Rapportagedatum	18-12-2012/13:35
Datum monstername	04-12-2012	Bijlage	A, B, C
Monsternemer	Twan Fransen	Pagina	1/2
Monstermatrix	Grond; Grond (AS3000)		

Analyse	Eenheid	1	2	3	4
Voorbehandeling					
Cryogeen malen AS3000		Uitgevoerd	Uitgevoerd	Uitgevoerd	Uitgevoerd
Q Verkleinen brekermolen (cryogeen)		Uitgevoerd			
Bodemkundige analyses					
S Droge stof	% (m/m)	88.8	86.9	86.1	86.5
S Organische stof	% (m/m) ds	1.1	<0.5	<0.5	0.5
Q Gloeirest	% (m/m) ds	98.7	99.4	99.6	99.4
S Korrelgrootte < 2 µm (Lutum)	% (m/m) ds	2.1	2.3	<2.0	<2.0
Metalen					
S Barium (Ba)	mg/kg ds	30	22	<15	<15
S Cadmium (Cd)	mg/kg ds	0.20	0.24	0.24	<0.17
S Kobalt (Co)	mg/kg ds	<4.3	5.5	<4.3	<4.3
S Koper (Cu)	mg/kg ds	<5.0	16	<5.0	<5.0
S Kwik (Hg)	mg/kg ds	<0.050	0.061	0.073	<0.050
S Molybdeen (Mo)	mg/kg ds	<1.5	<1.5	<1.5	<1.5
S Nikkel (Ni)	mg/kg ds	4.4	11	<3.0	<3.0
S Lood (Pb)	mg/kg ds	20	31	<13	<13
S Zink (Zn)	mg/kg ds	33	39	30	<17
Minerale olie					
Minerale olie (C10-C12)	mg/kg ds	<3.0	<3.0	<3.0	<3.0
Minerale olie (C12-C16)	mg/kg ds	<5.0	<5.0	<5.0	<5.0
Minerale olie (C16-C21)	mg/kg ds	<6.0	<6.0	<6.0	<6.0
Minerale olie (C21-C30)	mg/kg ds	<12	<12	<12	<12
Minerale olie (C30-C35)	mg/kg ds	<6.0	<6.0	<6.0	<6.0
Minerale olie (C35-C40)	mg/kg ds	<6.0	<6.0	<6.0	<6.0
S Minerale olie totaal (C10-C40)	mg/kg ds	<38	<38	<38	<38
Polychloorbifenylen, PCB					
S PCB 28	mg/kg ds	<0.0010	<0.0010	<0.0010	<0.0010
S PCB 52	mg/kg ds	<0.0010	<0.0010	<0.0010	<0.0010
S PCB 101	mg/kg ds	<0.0010	<0.0010	<0.0010	<0.0010

Nr. Monsteromschrijving

1	MM101
2	MM102
3	MM103
4	MM104

Analytico-nr.

7287432
7287433
7287434
7287435

Q: door RvA geaccrediteerde verrichting
 A: AP04 erkende verrichting
 S: AS 3000 erkende verrichting

Dit certificaat mag uitsluitend in zijn geheel worden gereproduceerd.

Eurofins Analytico B.V.

Gildeweg 44-46
 3771 NB Barneveld
 P.O. Box 459
 3770 AL Barneveld NL
 Tel. +31 (0)34 242 63 00
 Fax +31 (0)34 242 63 99
 E-mail info-env@eurofins.nl
 Site www.eurofins.nl

BNP Paribas S.A. 227 9245 25
 VAT/BTW No. NL 8043.14.883.B01
 KvK No. 09088623
 IBAN: NL71BNP0227924525
 BIC: BNPANL2A

Eurofins Analytico B.V. is erkend door het Vlaamse Gewest (OVAM en Dep. LNE), het Brusselse Gewest (BIM), het Waalse Gewest (DGRNE-OWD) en door de overheden van Frankrijk en Luxemburg (MEV).



Analysecertificaat

Uw projectnummer	B02012000347010	Certificaatnummer/Versie	2012206291/1
Uw projectnaam	VB0 Klaver 11	Startdatum	07-12-2012
Uw ordernummer		Rapportagedatum	18-12-2012/13:35
Datum monstername	04-12-2012	Bijlage	A, B, C
Monsternemer	Twan Fransen	Pagina	2/2
Monstermatrix	Grond; Grond (AS3000)		

Analyse	Eenheid	1	2	3	4
S PCB 118	mg/kg ds	<0.0010	<0.0010	<0.0010	<0.0010
S PCB 138	mg/kg ds	<0.0010	<0.0010	<0.0010	<0.0010
S PCB 153	mg/kg ds	<0.0010	<0.0010	<0.0010	<0.0010
S PCB 180	mg/kg ds	<0.0010	<0.0010	<0.0010	<0.0010
S PCB (som 7) (factor 0,7)	mg/kg ds	0.0049 ¹⁾	0.0049 ¹⁾	0.0049 ¹⁾	0.0049 ¹⁾
Polycyclische Aromatische Koolwaterstoffen, PAK					
S Naftaleen	mg/kg ds	<0.050	<0.050	<0.050	<0.050
S Fenanthreen	mg/kg ds	0.12	<0.050	<0.050	<0.050
S Anthraceen	mg/kg ds	<0.050	<0.050	<0.050	<0.050
S Fluorantheen	mg/kg ds	0.21	0.072	0.087	<0.050
S Benzo(a)anthraceen	mg/kg ds	0.12	<0.050	0.050	<0.050
S Chryseen	mg/kg ds	0.14	0.064	0.072	<0.050
S Benzo(k)fluorantheen	mg/kg ds	0.066	<0.050	<0.050	<0.050
S Benzo(a)pyreen	mg/kg ds	0.098	<0.050	<0.050	<0.050
S Benzo(ghi)peryleen	mg/kg ds	0.080	<0.050	<0.050	<0.050
S Indeno(123-cd)pyreen	mg/kg ds	0.091	<0.050	<0.050	<0.050
S PAK VROM (10) (factor 0,7)	mg/kg ds	1.00	0.42	0.45	0.35 ¹⁾

Nr. Monsteromschrijving

- 1 MM101
- 2 MM102
- 3 MM103
- 4 MM104

Analytico-nr.

- 7287432
7287433
7287434
7287435

Eurofins Analytico B.V.



Q: door RvA geaccrediteerde verrichting
A: AP04 erkende verrichting
S: AS 3000 erkende verrichting

Dit certificaat mag uitsluitend in zijn geheel worden gereproduceerd.

Akkoord
Pr.coörd.



Gildeweg 44-46
3771 NB Barneveld
P.O. Box 459
3770 AL Barneveld NL
Tel. +31 (0)34 242 63 00
Fax +31 (0)34 242 63 99
E-mail info-env@eurofins.nl
Site www.eurofins.nl

BNP Paribas S.A. 227 9245 25
VAT/BTW No. NL 8043.14.883.B01
KvK No. 09088623
IBAN: NL71BNP00227924525
BIC: BNPANL2A

Eurofins Analytico B.V. is erkend door het Vlaamse Gewest (OVAM en Dep. LNE), het Brusselse Gewest (BIM), het Waalse Gewest (DGRNE-OWD) en door de overheden van Frankrijk en Luxemburg (MEV).

FZ



Bijlage (A) met deelmonsterinformatie behorende bij analysecertificaat 2012206291/1

Analytico-nr.	Boornr	Omschrijving	Van	Tot	Barcode	Monsteromschrijving
7287432	913	5	80	100	0530667747	MM101
7287432	908	1	10	50	0530667399	
7287432	904	2	20	50	0530667370	
7287433	901	1	10	50	0530667809	MM102
7287433	902	1	14	50	0530667372	
7287433	911	1	0	50	0530667817	
7287433	913	1	15	30	0530667387	
7287433	913	3	30	80	0530667770	
7287434	903	1	5	50	0530667390	MM103
7287434	912	1	10	30	0530667806	
7287434	914	1	10	30	0530667380	
7287434	909	2	30	50	0530667753	
7287434	907	3	50	100	0530667389	
7287434	910	3	30	80	0530667773	
7287435	901	3	100	150	0530667816	MM104
7287435	908	3	50	100	0530667363	
7287435	912	3	60	100	0530667814	
7287435	914	3	50	100	0530667812	
7287435	903	4	150	200	0530667385	
7287435	905	6	100	150	0530667379	
7287435	913	7	100	150	0530667750	



Eurofins Analytico B.V.

Gildeweg 44-46
 3771 NB Barneveld
 P.O. Box 459
 3770 AL Barneveld NL
 Tel. +31 (0)34 242 63 00
 Fax +31 (0)34 242 63 99
 E-mail info-env@eurofins.nl
 Site www.eurofins.nl

BNP Paribas S.A. 227 9245 25
 VAT/BTW No. NL 8043.14.883.B01
 KvK No. 09088623
 IBAN: NL71BNP0227924525
 BIC: BNPANL2A

Eurofins Analytico B.V. is erkend door het Vlaamse Gewest (OVAM en Dep. LNE), het Brusselse Gewest (BIM), het Waalse Gewest (DGRNE-OWD) en door de overheden van Frankrijk en Luxemburg (MEV).

**Bijlage (B) met opmerkingen behorende bij analysecertificaat 2012206291/1**

Pagina 1/1

Opmerking 1)De toetswaarde van de som is gelijk aan de sommatie van $0,7 \cdot R_G$ **Eurofins Analytico B.V.**

Gildeweg 44-46 Tel. +31 (0)34 242 63 00
3771 NB Barneveld Fax +31 (0)34 242 63 99
P.O. Box 459 E-mail info-env@eurofins.nl
3770 AL Barneveld NL Site www.eurofins.nl

BNP Paribas S.A. 227 9245 25
VAT/BTW No. NL 8043.14.883.B01
KvK No. 09088623
IBAN: NL71BNPA0227924525
BIC: BNPANL2A

Eurofins Analytico B.V. is erkend door het Vlaamse Gewest (OVAM en Dep. LNE), het Brusselse Gewest (BIM), het Waalse Gewest (DGRNE-OWD) en door de overheden van Frankrijk en Luxemburg (MEV).



Bijlage (C) met methodeverwijzingen behorende bij analysecertificaat 2012206291/1

Pagina 1/1

Analyse	Methode	Techniek	Referentiemethode
Vermaling (cryogeen, <=1 kg, verkleinen brekermolen)	W0106	Crushen	Cf. NVN 7313
Cryogeen malen AS3000	W0106	Voorbehandeling	Cf. AS3000
Droge Stof	W0104	Gravimetrie	Cf. pb 3010-2 en Gw. NEN-ISO 11465
Organische stof/Gloeirest	W0109	Gravimetrie	Cf. pb 3010-3 en cf. NEN 5754
Korrelgrootte < 2 µm (Lutum)	W0173	Sedimentatie	Cf. pb 3010-4 en cf. NEN 5753
Barium (Ba)	W0423	ICP-MS	Cf. pb 3010-5 en cf. NEN-EN-ISO 17294-2
Cadmium (Cd)	W0423	ICP-MS	Cf. pb 3010-5 en cf. NEN-EN-ISO 17294-2
Kobalt (Co)	W0423	ICP-MS	Cf. pb 3010-5 en cf. NEN-EN-ISO 17294-2
Koper (Cu)	W0423	ICP-MS	Cf. pb 3010-5 en cf. NEN-EN-ISO 17294-2
Kwik (Hg)	W0423	ICP-MS	Cf. pb 3010-5 en cf. NEN-EN-ISO 17294-2
Molybdeen (Mo)	W0423	ICP-MS	Cf. pb 3010-5 en cf. NEN-EN-ISO 17294-2
Nikkel (Ni)	W0423	ICP-MS	Cf. pb 3010-5 en cf. NEN-EN-ISO 17294-2
Lood (Pb)	W0423	ICP-MS	Cf. pb 3010-5 en cf. NEN-EN-ISO 17294-2
Zink (Zn)	W0423	ICP-MS	Cf. pb 3010-5 en cf. NEN-EN-ISO 17294-2
Minerale Olie (GC)	W0202	GC-FID	Cf. pb 3010-7 en cf. NEN 6978
Polychloorbifenylen (PCB)	W0271	GC-MS	Cf. pb 3010-8 en gw. NEN 6980
PAK som AS3000/AP04	W0271	GC-MS	Cf. pb. 3010-6 en gw. NEN-ISO 18287
PAK (VROM)	W0271	GC-MS	Cf. pb. 3010-6 en gw. NEN-ISO 18287

Nadere informatie over de toegepaste onderzoeksmethoden alsmede een classificatie van de meetonzekerheid staan vermeld in ons overzicht "Specificaties analysemethoden", versie juli 2009.



Eurofins Analytico B.V.

Gildeweg 44-46
3771 NB Barneveld
P.O. Box 459
3770 AL Barneveld NL

Tel. +31 (0)34 242 63 00
Fax +31 (0)34 242 63 99
E-mail info-env@eurofins.nl
Site www.eurofins.nl

BNP Paribas S.A. 227 9245 25
VAT/BTW No. NL 8043.14.883.B01
KvK No. 09088623
IBAN: NL71BNPA0227924525
BIC: BNPANL2A

Eurofins Analytico B.V. is erkend door het Vlaamse Gewest (OVAM en Dep. LNE), het Brusselse Gewest (BIM), het Waalse Gewest (DGRNE-OWD) en door de overheden van Frankrijk en Luxemburg (MEV).

Arcadis Maastricht
T.a.v. R. Lieverloo, van
Postbus 1632
6201 BP MAASTRICHT

Analysecertificaat

Datum: 17-12-2012

Hierbij ontvangt u de resultaten van het navolgende laboratoriumonderzoek.

Certificaatnummer	2012210432
Uw projectnummer	B02012000347010
Uw projectnaam	VB0 Klaver 11
Uw ordernummer	
Monster(s) ontvangen	12-12-2012

Dit certificaat mag uitsluitend in zijn geheel worden gereproduceerd.
Aanvullende informatie behorend bij dit analysecertificaat kunt U vinden in het overzicht "Specificaties Analysemethoden". Extra exemplaren zijn verkrijgbaar bij de afdeling Verkoop en Advies.

De grondmonsters worden tot 6 weken na datum ontvangst bewaard en watermonsters tot 2 weken na datum ontvangst. Zonder tegenbericht worden de monsters nadien afgevoerd.
Indien de monsters langer bewaard dienen te blijven verzoeken wij U dit exemplaar uiterlijk 1 week voor afloop van de standaardbewaarperiode ondertekend aan ons te retourneren. Voor de kosten van het langer bewaren van monsters verwijzen wij naar de prijslijst.

Bewaren tot:

Datum:

Naam:

Handtekening:

Wij vertrouwen erop uw opdracht hiermee naar verwachting te hebben uitgevoerd, mocht U naar aanleiding van dit analysecertificaat nog vragen hebben verzoeken wij U contact op te nemen met de afdeling Verkoop en Advies.

Met vriendelijke groet,

Eurofins Analytico B.V.



Ing. A. Veldhuizen
Technical Manager

Eurofins Analytico B.V.

Gildeweg 44-46
3771 NB Barneveld
P.O. Box 459
3770 AL Barneveld NL

Tel. +31 (0)34 242 63 00
Fax +31 (0)34 242 63 99
E-mail info-env@eurofins.nl
Site www.eurofins.nl

BNP Paribas S.A. 227 9245 25
VAT/BTW No. NL 8043.14.883.B01
KvK No. 09088623
IBAN: NL71BNPA0227924525
BIC: BNPANL2A

Eurofins Analytico B.V. is erkend door het Vlaamse Gewest (OVAM en Dep. LNE), het Brusselse Gewest (BIM), het Waalse Gewest (DGRNE-OWD) en door de overheden van Frankrijk en Luxemburg (MEV).

Analysecertificaat

Uw projectnummer	B02012000347010	Certificaatnummer/Versie	2012210432/1
Uw projectnaam	VB0 Klaver 11	Startdatum	12-12-2012
Uw ordernummer		Rapportagedatum	17-12-2012/16:32
Datum monstername	11-12-2012	Bijlage	A, B, C
Monsternemer		Pagina	1/4
Monstermatrix	Water; Water (AS3000)		

Analyse	Eenheid	1	2	3	4	5
Metalen						
S Barium (Ba)	µg/L	120	88	93	140	55
S Cadmium (Cd)	µg/L	<0.80	<0.80	<0.80	<0.80	<0.80
S Kobalt (Co)	µg/L	<5.0	<5.0	<5.0	<5.0	<5.0
S Koper (Cu)	µg/L	<15	<15	<15	<15	<15
S Kwik (Hg)	µg/L	<0.050	<0.050	<0.050	<0.050	<0.050
S Molybdeen (Mo)	µg/L	4.8	<3.6	4.7	<3.6	7.4
S Nikkel (Ni)	µg/L	<15	<15	<15	<15	<15
S Lood (Pb)	µg/L	<15	<15	<15	<15	<15
S Zink (Zn)	µg/L	<60	<60	<60	<60	<60
Vluchtige Aromatische Koolwaterstoffen						
S Benzeen	µg/L	<0.20	<0.20	<0.20	<0.20	<0.20
S Toluene	µg/L	<0.30	<0.30	<0.30	<0.30	<0.30
S Ethylbenzeen	µg/L	<0.30	<0.30	<0.30	<0.30	<0.30
S o-Xyleen	µg/L	<0.10	<0.10	<0.10	<0.10	<0.10
S m,p-Xyleen	µg/L	<0.20	<0.20	<0.20	<0.20	<0.20
S Xylenen (som) factor 0,7	µg/L	0.21 ¹⁾	0.21 ¹⁾	0.21 ¹⁾	0.21 ¹⁾	0.21 ¹⁾
BTEX (som)	µg/L	<1.1	<1.1	<1.1	<1.1	<1.1
S Naftaleen	µg/L	<0.050	<0.050	<0.050	<0.050	<0.050
S Styreen	µg/L	<0.30	<0.30	<0.30	<0.30	<0.30
Vluchtige organische halogeenkoolwaterstoffen						
S Dichloormethaan	µg/L	<0.20	<0.20	<0.20	<0.20	<0.20
S Trichloormethaan	µg/L	<0.60	<0.60	<0.60	<0.60	<0.60
S Tetrachloormethaan	µg/L	<0.10	<0.10	<0.10	<0.10	<0.10
S Trichlooretheen	µg/L	<0.60	<0.60	<0.60	<0.60	<0.60
S Tetrachlooretheen	µg/L	<0.10	<0.10	<0.10	<0.10	<0.10
S 1,1-Dichloorethaan	µg/L	<0.60	<0.60	<0.60	<0.60	<0.60
S 1,2-Dichloorethaan	µg/L	<0.60	<0.60	<0.60	<0.60	<0.60
S 1,1,1-Trichloorethaan	µg/L	<0.10	<0.10	<0.10	<0.10	<0.10
S 1,1,2-Trichloorethaan	µg/L	<0.10	<0.10	<0.10	<0.10	<0.10
S cis 1,2-Dichlooretheen	µg/L	<0.10	<0.10	<0.10	<0.10	<0.10

Nr. Monsteromschrijving

1	201-1-1
2	202-1-1
3	203-1-1
4	204-1-1
5	205-1-1

Analytico-nr.

7302485
7302486
7302487
7302488
7302489

Q: door RvA geaccrediteerde verrichting

A: AP04 erkende verrichting

S: AS 3000 erkende verrichting

Dit certificaat mag uitsluitend in zijn geheel worden gereproduceerd.

Eurofins Analytico B.V.

Gildeweg 44-46
3771 NB Barneveld
P.O. Box 459
3770 AL Barneveld NL
Tel. +31 (0)34 242 63 00
Fax +31 (0)34 242 63 99
E-mail info-env@eurofins.nl
Site www.eurofins.nl

BNP Paribas S.A. 227 9245 25
VAT/BTW No. NL 8043.14.883.B01
KvK No. 09088623
IBAN: NL71BNP0227924525
BIC: BNPANL2A

Eurofins Analytico B.V. is erkend door het Vlaamse Gewest (OVAM en Dep. LNE), het Brusselse Gewest (BIM), het Waalse Gewest (DGRNE-OWD) en door de overheden van Frankrijk en Luxemburg (MEV).



Analysecertificaat

Uw projectnummer	B02012000347010	Certificaatnummer/Versie	2012210432/1
Uw projectnaam	VB0 Klaver 11	Startdatum	12-12-2012
Uw ordernummer		Rapportagedatum	17-12-2012/16:32
Datum monstername	11-12-2012	Bijlage	A, B, C
Monsternemer		Pagina	2/4
Monstermatrix	Water; Water (AS3000)		

Analyse	Eenheid	1	2	3	4	5
S trans 1,2-Dichlooretheen	µg/L	<0.10	<0.10	<0.10	<0.10	<0.10
CKW (som)	µg/L	<3.2	<3.2	<3.2	<3.2	<3.2
S Tribroommethaan	µg/L	<2.0	<2.0	<2.0	<2.0	<2.0
S Vinylchloride	µg/L	<0.10	<0.10	<0.10	<0.10	<0.10
S 1,1-Dichlooretheen	µg/L	<0.10	<0.10	<0.10	<0.10	<0.10
S 1,2-Dichloorethenen (Som) factor 0,7	µg/L	0.14 ¹⁾	0.14 ¹⁾	0.14 ¹⁾	0.14 ¹⁾	0.14 ¹⁾
S 1,1-Dichloorpropaan	µg/L	<0.25	<0.25	<0.25	<0.25	<0.25
S 1,2-Dichloorpropaan	µg/L	<0.25	<0.25	<0.25	<0.25	<0.25
S 1,3-Dichloorpropaan	µg/L	<0.25	<0.25	<0.25	<0.25	<0.25
S Dichloorpropanen som factor 0.7	µg/L	0.52	0.52	0.52	0.52	0.52
Minerale olie						
Minerale olie (C10-C12)	µg/L	<8.0	<8.0	12	<8.0	8.0
Minerale olie (C12-C16)	µg/L	<15	<15	16	<15	<15
Minerale olie (C16-C21)	µg/L	<16	<16	<16	<16	<16
Minerale olie (C21-C30)	µg/L	<31	<31	<31	<31	<31
Minerale olie (C30-C35)	µg/L	<15	<15	<15	<15	<15
Minerale olie (C35-C40)	µg/L	<15	<15	<15	<15	<15
S Minerale olie totaal (C10-C40)	µg/L	<100	<100	<100	<100	<100

Nr. Monsteromschrijving

1	201-1-1
2	202-1-1
3	203-1-1
4	204-1-1
5	205-1-1

Analytico-nr.

7302485
7302486
7302487
7302488
7302489

Q: door RvA geaccrediteerde verrichting

A: AP04 erkende verrichting

S: AS 3000 erkende verrichting

Eurofins Analytico B.V.

Dit certificaat mag uitsluitend in zijn geheel worden gereproduceerd.

Gildeweg 44-46
3771 NB Barneveld
P.O. Box 459
3770 AL Barneveld NL

Tel. +31 (0)34 242 63 00
Fax +31 (0)34 242 63 99
E-mail info-env@eurofins.nl
Site www.eurofins.nl

BNP Paribas S.A. 227 9245 25
VAT/BTW No. NL 8043.14.883.B01
KvK No. 09088623
IBAN: NL71BNPA0227924525
BIC: BNPANL2A

Eurofins Analytico B.V. is erkend door het Vlaamse Gewest (OVAM en Dep. LNE), het Brusselse Gewest (BIM), het Waalse Gewest (DGRNE-OWD) en door de overheden van Frankrijk en Luxemburg (MEV).



Analysecertificaat

Uw projectnummer	B02012000347010	Certificaatnummer/Versie	2012210432/1
Uw projectnaam	VB0 Klaver 11	Startdatum	12-12-2012
Uw ordernummer		Rapportagedatum	17-12-2012/16:32
Datum monstername	11-12-2012	Bijlage	A, B, C
Monsternemer		Pagina	3/4
Monstermatrix	Water; Water (AS3000)		

Analyse	Eenheid	6	7	8	9	10
Metalen						
S Barium (Ba)	µg/L	77	130	270	480	95
S Cadmium (Cd)	µg/L	1.8	5.3	<0.80	<0.80	<0.80
S Kobalt (Co)	µg/L	<5.0	<5.0	<5.0	<5.0	<5.0
S Koper (Cu)	µg/L	<15	<15	<15	<15	<15
S Kwik (Hg)	µg/L	<0.050	<0.050	<0.050	<0.050	<0.050
S Molybdeen (Mo)	µg/L	<3.6	<3.6	<3.6	<3.6	<3.6
S Nikkel (Ni)	µg/L	<15	19	<15	<15	<15
S Lood (Pb)	µg/L	<15	<15	17	29	<15
S Zink (Zn)	µg/L	150	330	<60	<60	<60
Vluchtige Aromatische Koolwaterstoffen						
S Benzeen	µg/L	<0.20	<0.20	<0.20	<0.20	<0.20
S Toluene	µg/L	<0.30	<0.30	<0.30	<0.30	<0.30
S Ethylbenzeen	µg/L	<0.30	<0.30	<0.30	<0.30	<0.30
S o-Xyleen	µg/L	<0.10	<0.10	<0.10	<0.10	<0.10
S m,p-Xyleen	µg/L	<0.20	<0.20	<0.20	<0.20	<0.20
S Xylenen (som) factor 0,7	µg/L	0.21 ¹⁾	0.21 ¹⁾	0.21 ¹⁾	0.21 ¹⁾	0.21 ¹⁾
BTEX (som)	µg/L	<1.1	<1.1	<1.1	<1.1	<1.1
S Naftaleen	µg/L	<0.050	<0.050	<0.050	<0.050	<0.050
S Styreen	µg/L	<0.30	<0.30	<0.30	<0.30	<0.30
Vluchtige organische halogeenkoolwaterstoffen						
S Dichloormethaan	µg/L	<0.20	<0.20	<0.20	<0.20	<0.20
S Trichloormethaan	µg/L	<0.60	<0.60	<0.60	<0.60	<0.60
S Tetrachloormethaan	µg/L	<0.10	<0.10	<0.10	<0.10	<0.10
S Trichlooretheen	µg/L	<0.60	<0.60	<0.60	<0.60	<0.60
S Tetrachlooretheen	µg/L	<0.10	<0.10	<0.10	<0.10	<0.10
S 1,1-Dichloorethaan	µg/L	<0.60	<0.60	<0.60	<0.60	<0.60
S 1,2-Dichloorethaan	µg/L	<0.60	<0.60	<0.60	<0.60	<0.60
S 1,1,1-Trichloorethaan	µg/L	<0.10	<0.10	<0.10	<0.10	<0.10
S 1,1,2-Trichloorethaan	µg/L	<0.10	<0.10	<0.10	<0.10	<0.10
S cis 1,2-Dichlooretheen	µg/L	<0.10	<0.10	<0.10	<0.10	<0.10

Nr. Monsteromschrijving

6	206-1-1
7	207-1-1
8	208-1-1
9	209-1-1
10	901-1-1

Analytico-nr.

7302490
7302491
7302492
7302493
7302494

Q: door RvA geaccrediteerde verrichting

A: AP04 erkende verrichting

S: AS 3000 erkende verrichting

Dit certificaat mag uitsluitend in zijn geheel worden gereproduceerd.

Eurofins Analytico B.V.

Gildeweg 44-46
3771 NB Barneveld
P.O. Box 459
3770 AL Barneveld NL

Tel. +31 (0)34 242 63 00
Fax +31 (0)34 242 63 99
E-mail info-env@eurofins.nl
Site www.eurofins.nl

BNP Paribas S.A. 227 9245 25
VAT/BTW No. NL 8043.14.883.B01
KvK No. 09088623
IBAN: NL71BNP0227924525
BIC: BNPANL2A

Eurofins Analytico B.V. is erkend door het Vlaamse Gewest (OVAM en Dep. LNE), het Brusselse Gewest (BIM), het Waalse Gewest (DGRNE-OWD) en door de overheden van Frankrijk en Luxemburg (MEV).



Analysecertificaat

Uw projectnummer	B02012000347010	Certificaatnummer/Versie	2012210432/1
Uw projectnaam	VB0 Klaver 11	Startdatum	12-12-2012
Uw ordernummer		Rapportagedatum	17-12-2012/16:32
Datum monstername	11-12-2012	Bijlage	A, B, C
Monsternemer		Pagina	4/4
Monstermatrix	Water; Water (AS3000)		

Analyse	Eenheid	6	7	8	9	10
S trans 1,2-Dichlooretheen	µg/L	<0.10	<0.10	<0.10	<0.10	<0.10
CKW (som)	µg/L	<3.2	<3.2	<3.2	<3.2	<3.2
S Tribroommethaan	µg/L	<2.0	<2.0	<2.0	<2.0	<2.0
S Vinylchloride	µg/L	<0.10	<0.10	<0.10	<0.10	<0.10
S 1,1-Dichlooretheen	µg/L	<0.10	<0.10	<0.10	<0.10	<0.10
S 1,2-Dichloorethenen (Som) factor 0,7	µg/L	0.14 ¹⁾	0.14 ¹⁾	0.14 ¹⁾	0.14 ¹⁾	0.14 ¹⁾
S 1,1-Dichloorpropaan	µg/L	<0.25	<0.25	<0.25	<0.25	<0.25
S 1,2-Dichloorpropaan	µg/L	<0.25	<0.25	<0.25	<0.25	<0.25
S 1,3-Dichloorpropaan	µg/L	<0.25	<0.25	<0.25	<0.25	<0.25
S Dichloorpropanen som factor 0.7	µg/L	0.52	0.52	0.52	0.52	0.52
Minerale olie						
Minerale olie (C10-C12)	µg/L	<8.0	<8.0	14	<8.0	<8.0
Minerale olie (C12-C16)	µg/L	<15	<15	53	<15	<15
Minerale olie (C16-C21)	µg/L	<16	<16	35	<16	<16
Minerale olie (C21-C30)	µg/L	<31	<31	120	<31	<31
Minerale olie (C30-C35)	µg/L	<15	<15	28	<15	<15
Minerale olie (C35-C40)	µg/L	<15	<15	<15	<15	<15
S Minerale olie totaal (C10-C40)	µg/L	<100	<100	260	<100	<100
Chromatogram				Zie bijl.		

Nr. Monsteromschrijving

6	206-1-1
7	207-1-1
8	208-1-1
9	209-1-1
10	901-1-1

Analytico-nr.

7302490
7302491
7302492
7302493
7302494
Akkoord
Pr.coörd.

Eurofins Analytico B.V.



Q: door RvA geaccrediteerde verrichting
 A: AP04 erkende verrichting
 S: AS 3000 erkende verrichting

Dit certificaat mag uitsluitend in zijn geheel worden gereproduceerd.

Gildeweg 44-46
 3771 NB Barneveld
 P.O. Box 459
 3770 AL Barneveld NL
 Tel. +31 (0)34 242 63 00
 Fax +31 (0)34 242 63 99
 E-mail info-env@eurofins.nl
 Site www.eurofins.nl

BNP Paribas S.A. 227 9245 25
 VAT/BTW No. NL 8043.14.883.B01
 KvK No. 09088623
 IBAN: NL71BNP0227924525
 BIC: BNPANL2A

Eurofins Analytico B.V. is erkend door het Vlaamse Gewest (OVAM en Dep. LNE), het Brusselse Gewest (BIM), het Waalse Gewest (DGRNE-OWD) en door de overheden van Frankrijk en Luxemburg (MEV).





Bijlage (A) met deelmonsterinformatie behorende bij analysecertificaat 2012210432/1

Pagina 1/1

Analytico-nr.	Boornr	Omschrijving	Van	Tot	Barcode	Monsteromschrijving
7302485	201	1	200	300	0691173467	201-1-1
7302485	201	2	200	300	0700607893	
7302486	202	1	200	300	0691335765	202-1-1
7302486	202	2	200	300	0700607887	
7302487	203	1	200	300	0691289726	203-1-1
7302487	203	2	200	300	0700607886	
7302488	204	1	200	300	0691173468	204-1-1
7302488	204	2	200	300	0700607885	
7302489	205	1	200	300	0691335661	205-1-1
7302489	205	2	200	300	0700607883	
7302490	206	1	200	300	0691289725	206-1-1
7302490	206	2	200	300	0700607884	
7302491	207	1	200	300	0691173476	207-1-1
7302491	207	2	200	300	0700607882	
7302492	208	1	160	260	0691173475	208-1-1
7302492	208	2	160	260	0700607881	
7302493	209	1	200	300	0691289729	209-1-1
7302493	209	2	200	300	0700607897	
7302494	901	1	250	350	0691289804	901-1-1
7302494	901	2	250	350	0700607892	



Eurofins Analytico B.V.

Gildeweg 44-46
3771 NB Barneveld
P.O. Box 459
3770 AL Barneveld NL
Tel. +31 (0)34 242 63 00
Fax +31 (0)34 242 63 99
E-mail info-env@eurofins.nl
Site www.eurofins.nl

BNP Paribas S.A. 227 9245 25
VRT/BTW No. NL 8043.14.883.B01
KvK No. 09088623
IBAN: NL71BNPA0227924525
BIC: BNPANL2A

Eurofins Analytico B.V. is erkend door het Vlaamse Gewest (OVAM en Dep. LNE), het Brusselse Gewest (BIM), het Waalse Gewest (DGRNE-OWD) en door de overheden van Frankrijk en Luxemburg (MEV).

**Bijlage (B) met opmerkingen behorende bij analysecertificaat 2012210432/1**

Pagina 1/1

Opmerking 1)De toetswaarde van de som is gelijk aan de sommatie van $0,7 \cdot R_G$ **Eurofins Analytico B.V.**

Gildeweg 44-46 Tel. +31 (0)34 242 63 00
3771 NB Barneveld Fax +31 (0)34 242 63 99
P.O. Box 459 E-mail info-env@eurofins.nl
3770 AL Barneveld NL Site www.eurofins.nl

BNP Paribas S.A. 227 9245 25
VAT/BTW No. NL 8043.14.883.B01
KvK No. 09088623
IBAN: NL71BNPA0227924525
BIC: BNPANL2A

Eurofins Analytico B.V. is erkend door het Vlaamse Gewest (OVAM en Dep. LNE), het Brusselse Gewest (BIM), het Waalse Gewest (DGRNE-OWD) en door de overheden van Frankrijk en Luxemburg (MEV).



Bijlage (C) met methodeverwijzingen behorende bij analysecertificaat 2012210432/1

Analyse	Methode	Techniek	Referentiemethode
Aromaten (BTEXN)	W0254	HS-GC-MS	Cf. pb 3130-1
Barium (Ba)	W0421	ICP-MS	Cf. pb 3110-3 en cf. NEN-EN-ISO 17294-2
Cadmium (Cd)	W0421	ICP-MS	Cf. pb 3110-3 en cf. NEN-EN-ISO 17294-2
Kobalt (Co)	W0421	ICP-MS	Cf. pb 3110-3 en cf. NEN-EN-ISO 17294-2
Koper (Cu)	W0421	ICP-MS	Cf. pb 3110-3 en cf. NEN-EN-ISO 17294-2
Kwik (Hg)	W0421	ICP-MS	Cf. pb 3110-3 en cf. NEN-EN-ISO 17294-2
Molybdeen (Mo)	W0421	ICP-MS	Cf. pb 3110-3 en cf. NEN-EN-ISO 17294-2
Nikkel (Ni)	W0421	ICP-MS	Cf. pb 3110-3 en cf. NEN-EN-ISO 17294-2
Lood (Pb)	W0421	ICP-MS	Cf. pb 3110-3 en cf. NEN-EN-ISO 17294-2
Zink (Zn)	W0421	ICP-MS	Cf. pb 3110-3 en cf. NEN-EN-ISO 17294-2
Xylenen som AS3000	W0254	HS-GC-MS	Cf. pb 3130-1
Styreen	W0254	HS-GC-MS	Cf. pb 3130-1
VOCL (11)	W0254	HS-GC-MS	Cf. pb 3130-1
tribroomethaan	W0254	HS-GC-MS	Cf. pb 3130-1
CKW : Vinylchloride	W0254	HS-GC-MS	Cf. pb 3130-1
CKW : 1,1-Dichlooretheen HS	W0254	HS-GC-MS	Cf. pb 3130-1
DiClEtheen som AS3000	W0254	HS-GC-MS	Cf. pb 3130-1
1,1-dichloorpropaan	W0254	HS-GC-MS	Cf. pb 3130-1
1,2-Dichloorpropaan	W0254	HS-GC-MS	Cf. pb 3130-1
1,3-dichloorpropaan	W0254	HS-GC-MS	Cf. pb 3130-1
DiChlprop. som AS300	W0254	HS-GC-MS	Cf. pb 3130-2 en gw. NEN EN ISO 15680
Minerale Olie (GC)	W0215	LVI-GC-FID	Cf. pb 3110-5
Chromatogram olie (GC)	W0215	LVI-GC-FID	Eigen methode

Nadere informatie over de toegepaste onderzoeksmethoden alsmede een classificatie van de meetonzekerheid staan vermeld in ons overzicht "Specificaties analysemethoden", versie juli 2009.



Chromatogram TPH/ Mineral Oil

Sample ID.: 7302492
Certificate no.: 2012210432
Sample description.: 208-1-1
V

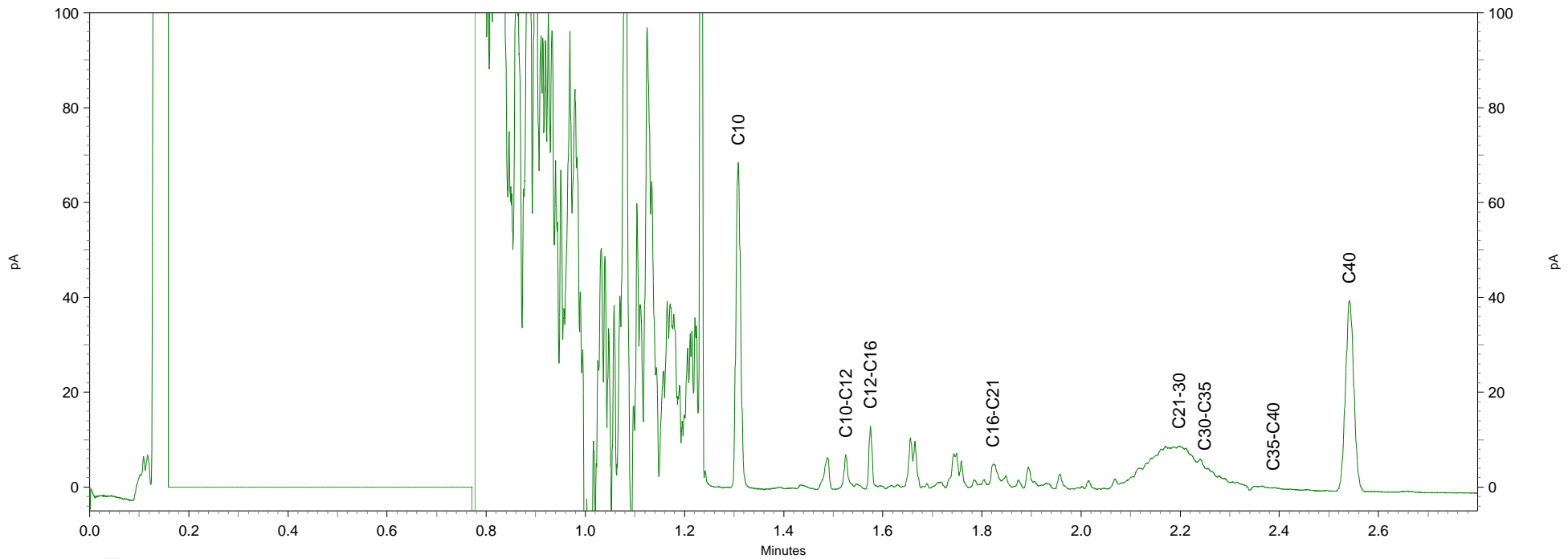
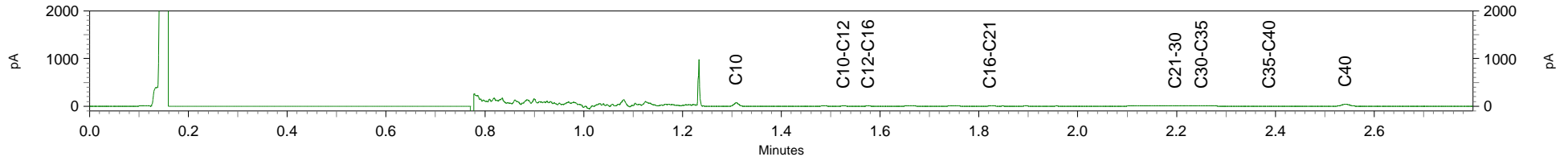

Arcadis Maastricht
T.a.v. R. Lieverloo, van
Postbus 1632
6201 BP MAASTRICHT

Analysecertificaat

Datum: 11-07-2012

Hierbij ontvangt u de resultaten van het navolgende laboratoriumonderzoek.

Certificaatnummer	2012117025
Uw projectnummer	B02012000347010
Uw projectnaam	VB0 Klaver 11
Uw ordernummer	
Monster(s) ontvangen	05-07-2012

Dit certificaat mag uitsluitend in zijn geheel worden gereproduceerd.
Aanvullende informatie behorend bij dit analysecertificaat kunt U vinden in het overzicht "Specificaties Analysemethoden". Extra exemplaren zijn verkrijgbaar bij de afdeling Verkoop en Advies.

De grondmonsters worden tot 6 weken na datum ontvangst bewaard en watermonsters tot 2 weken na datum ontvangst. Zonder tegenbericht worden de monsters nadien afgevoerd.
Indien de monsters langer bewaard dienen te blijven verzoeken wij U dit exemplaar uiterlijk 1 week voor afloop van de standaardbewaarperiode ondertekend aan ons te retourneren. Voor de kosten van het langer bewaren van monsters verwijzen wij naar de prijslijst.

Bewaren tot:

Datum:

Naam:

Handtekening:

Wij vertrouwen erop uw opdracht hiermee naar verwachting te hebben uitgevoerd, mocht U naar aanleiding van dit analysecertificaat nog vragen hebben verzoeken wij U contact op te nemen met de afdeling Verkoop en Advies.

Met vriendelijke groet,

Eurofins Analytico B.V.



Ing. A. Veldhuizen
Technical Manager

Eurofins Analytico B.V.

Gildeweg 44-46
3771 NB Barneveld
P.O. Box 459
3770 AL Barneveld NL

Tel. +31 (0)34 242 63 00
Fax +31 (0)34 242 63 99
E-mail info-env@eurofins.nl
Site www.eurofins.nl

BNP Paribas S.A. 227 9245 25
VAT/BTW No. NL 8043.14.883.B01
KvK No. 09088623
IBAN: NL71BNPA0227924525
BIC: BNPANL2A

Eurofins Analytico B.V. is erkend door het Vlaamse Gewest (OVAM en Dep. LNE), het Brusselse Gewest (BIM), het Waalse Gewest (DGRNE-OWD) en door de overheden van Frankrijk en Luxemburg (MEV).

Analysecertificaat

Uw projectnummer	B020120003470100	Certificaatnummer	2012117025/1
Uw projectnaam	VB0 Klaver 11	Startdatum	05-07-2012
Uw ordernummer		Rapportagedatum	11-07-2012/16:30
Datum monstername	05-07-2012	Bijlage	A, B, C
Monsternemer		Pagina	1/6
Monstermatrix	Water; Water (AS3000)		

Analyse	Eenheid	1	2	3	4	5
Metalen						
S Barium (Ba)	µg/L	120	52	75	45	130
S Cadmium (Cd)	µg/L	<0.80	<0.80	<0.80	<0.80	<0.80
S Kobalt (Co)	µg/L	<5.0	<5.0	<5.0	<5.0	<5.0
S Koper (Cu)	µg/L	<15	<15	<15	17	<15
S Kwik (Hg)	µg/L	<0.050	<0.050	<0.050	<0.050	<0.050
S Molybdeen (Mo)	µg/L	<3.6	3.9	<3.6	5.5	<3.6
S Nikkel (Ni)	µg/L	<15	<15	<15	<15	<15
S Lood (Pb)	µg/L	<15	<15	<15	<15	<15
S Zink (Zn)	µg/L	<60	<60	<60	<60	<60
Vluchtige Aromatische Koolwaterstoffen						
S Benzeen	µg/L	<0.20	<0.20	<0.20	<0.20	<0.20
S Toluene	µg/L	<0.30	<0.30	<0.30	<0.30	<0.30
S Ethylbenzeen	µg/L	<0.30	<0.30	<0.30	<0.30	<0.30
S o-Xyleen	µg/L	<0.10	<0.10	<0.10	<0.10	<0.10
S m,p-Xyleen	µg/L	<0.20	<0.20	<0.20	<0.20	<0.20
S Xylenen (som) factor 0,7	µg/L	0.21 ¹⁾	0.21 ¹⁾	0.21 ¹⁾	0.21 ¹⁾	0.21 ¹⁾
BTEX (som)	µg/L	<1.1	<1.1	<1.1	<1.1	<1.1
S Naftaleen	µg/L	<0.050	<0.050	<0.050	<0.050	<0.050
S Styreen	µg/L	<0.30	<0.30	<0.30	<0.30	<0.30
Vluchtige organische halogeenkoolwaterstoffen						
S Dichloormethaan	µg/L	<0.20	<0.20	<0.20	<0.20	<0.20
S Trichloormethaan	µg/L	<0.60	<0.60	<0.60	<0.60	<0.60
S Tetrachloormethaan	µg/L	<0.10	<0.10	<0.10	<0.10	<0.10
S Trichlooretheen	µg/L	<0.60	<0.60	<0.60	<0.60	<0.60
S Tetrachlooretheen	µg/L	<0.10	<0.10	<0.10	<0.10	<0.10
S 1,1-Dichloorethaan	µg/L	<0.60	<0.60	<0.60	<0.60	<0.60
S 1,2-Dichloorethaan	µg/L	<0.60	<0.60	<0.60	<0.60	<0.60
S 1,1,1-Trichloorethaan	µg/L	<0.10	<0.10	<0.10	<0.10	<0.10
S 1,1,2-Trichloorethaan	µg/L	<0.10	<0.10	<0.10	<0.10	<0.10
S cis 1,2-Dichlooretheen	µg/L	<0.10	<0.10	<0.10	<0.10	<0.10

Nr. Monsteromschrijving

1	301-1-1
2	302-1-1
3	303-1-1
4	304-1-1
5	305-1-1

Analytico-nr.

6979505
6979506
6979507
6979508
6979509

Q: door RvA geaccrediteerde verrichting

A: AP04 erkende verrichting

S: AS 3000 erkende verrichting

Eurofins Analytico B.V.

Dit certificaat mag uitsluitend in zijn geheel worden gereproduceerd.

Gildeweg 44-46
3771 NB Barneveld
P.O. Box 459
3770 AL Barneveld NL
Tel. +31 (0)34 242 63 00
Fax +31 (0)34 242 63 99
E-mail info-env@eurofins.nl
Site www.eurofins.nl

BNP Paribas S.A. 227 9245 25
VAT/BTW No. NL 8043.14.883.B01
KvK No. 09088623
IBAN: NL71BNP0227924525
BIC: BNPANL2A

Eurofins Analytico B.V. is erkend door het Vlaamse Gewest (OVAM en Dep. LNE), het Brusselse Gewest (BIM), het Waalse Gewest (DGRNE-OWD) en door de overheden van Frankrijk en Luxemburg (MEV).





Analysecertificaat

Uw projectnummer	B020120003470100	Certificaatnummer	2012117025/1
Uw projectnaam	VB0 Klaver 11	Startdatum	05-07-2012
Uw ordernummer		Rapportagedatum	11-07-2012/16:30
Datum monstername	05-07-2012	Bijlage	A, B, C
Monsternemer		Pagina	2/6
Monstermatrix	Water; Water (AS3000)		

Analyse	Eenheid	1	2	3	4	5
S trans 1,2-Dichlooretheen	µg/L	<0.10	<0.10	<0.10	<0.10	<0.10
CKW (som)	µg/L	<3.2	<3.2	<3.2	<3.2	<3.2
S Tribroommethaan	µg/L	<2.0	<2.0	<2.0	<2.0	<2.0
S Vinylchloride	µg/L	<0.10	<0.10	<0.10	<0.10	<0.10
S 1,1-Dichlooretheen	µg/L	<0.10	<0.10	<0.10	<0.10	<0.10
S 1,2-Dichloorethenen (Som) factor 0,7	µg/L	0.14 ¹⁾	0.14 ¹⁾	0.14 ¹⁾	0.14 ¹⁾	0.14 ¹⁾
S 1,1-Dichloorpropaan	µg/L	<0.25	<0.25	<0.25	<0.25	<0.25
S 1,2-Dichloorpropaan	µg/L	<0.25	<0.25	<0.25	<0.25	<0.25
S 1,3-Dichloorpropaan	µg/L	<0.25	<0.25	<0.25	<0.25	<0.25
S Dichloorpropanen som factor 0.7	µg/L	0.52	0.52	0.52	0.52	0.52
Minerale olie						
Minerale olie (C10-C12)	µg/L	<8.0	<8.0	<8.0	<8.0	<8.0
Minerale olie (C12-C16)	µg/L	<15	<15	<15	<15	<15
Minerale olie (C16-C21)	µg/L	<16	<16	<16	<16	<16
Minerale olie (C21-C30)	µg/L	<31	<31	<31	<31	<31
Minerale olie (C30-C35)	µg/L	<15	<15	<15	<15	<15
Minerale olie (C35-C40)	µg/L	<15	<15	<15	<15	<15
S Minerale olie totaal (C10-C40)	µg/L	<100	<100	<100	<100	<100

Nr. Monsteromschrijving

1	301-1-1
2	302-1-1
3	303-1-1
4	304-1-1
5	305-1-1

Analytico-nr.

6979505
6979506
6979507
6979508
6979509

Q: door RvA geaccrediteerde verrichting

A: AP04 erkende verrichting

S: AS 3000 erkende verrichting

Eurofins Analytico B.V.

Dit certificaat mag uitsluitend in zijn geheel worden gereproduceerd.

Gildeweg 44-46
3771 NB Barneveld
P.O. Box 459
3770 AL Barneveld NL

Tel. +31 (0)34 242 63 00
Fax +31 (0)34 242 63 99
E-mail info-env@eurofins.nl
Site www.eurofins.nl

BNP Paribas S.A. 227 9245 25
VAT/BTW No. NL 8043.14.883.B01
KvK No. 09088623
IBAN: NL71BNPA0227924525
BIC: BNPANL2A

Eurofins Analytico B.V. is erkend door het Vlaamse Gewest (OVAM en Dep. LNE), het Brusselse Gewest (BIM), het Waalse Gewest (DGRNE-OWD) en door de overheden van Frankrijk en Luxemburg (MEV).



Analysecertificaat

Uw projectnummer	B020120003470100	Certificaatnummer	2012117025/1
Uw projectnaam	VB0 Klaver 11	Startdatum	05-07-2012
Uw ordernummer		Rapportagedatum	11-07-2012/16:30
Datum monstername	05-07-2012	Bijlage	A, B, C
Monsternemer		Pagina	3/6
Monstermatrix	Water; Water (AS3000)		

Analyse	Eenheid	6	7	8	9	10
Metalen						
S Barium (Ba)	µg/L	270	130	280	200	80
S Cadmium (Cd)	µg/L	<0.80	<0.80	<0.80	<0.80	<0.80
S Kobalt (Co)	µg/L	<5.0	<5.0	<5.0	<5.0	<5.0
S Koper (Cu)	µg/L	<15	<15	<15	<15	15
S Kwik (Hg)	µg/L	<0.050	<0.050	<0.050	<0.050	<0.050
S Molybdeen (Mo)	µg/L	11	7.0	<3.6	<3.6	<3.6
S Nikkel (Ni)	µg/L	<15	<15	<15	<15	<15
S Lood (Pb)	µg/L	<15	<15	<15	<15	<15
S Zink (Zn)	µg/L	<60	<60	<60	<60	<60
Vluchtige Aromatische Koolwaterstoffen						
S Benzeen	µg/L	<0.20	<0.20	<0.20	<0.20	<0.20
S Toluene	µg/L	<0.30	<0.30	<0.30	<0.30	<0.30
S Ethylbenzeen	µg/L	<0.30	<0.30	<0.30	<0.30	<0.30
S o-Xyleen	µg/L	<0.10	<0.10	<0.10	<0.10	<0.10
S m,p-Xyleen	µg/L	<0.20	<0.20	<0.20	<0.20	<0.20
S Xylenen (som) factor 0,7	µg/L	0.21 ¹⁾	0.21 ¹⁾	0.21 ¹⁾	0.21 ¹⁾	0.21 ¹⁾
BTEX (som)	µg/L	<1.1	<1.1	<1.1	<1.1	<1.1
S Naftaleen	µg/L	<0.050	<0.050	<0.050	<0.050	<0.050
S Styreen	µg/L	<0.30	<0.30	<0.30	<0.30	<0.30
Vluchtige organische halogeenkoolwaterstoffen						
S Dichloormethaan	µg/L	<0.20	<0.20	<0.20	<0.20	<0.20
S Trichloormethaan	µg/L	<0.60	<0.60	<0.60	<0.60	<0.60
S Tetrachloormethaan	µg/L	<0.10	<0.10	<0.10	<0.10	<0.10
S Trichlooretheen	µg/L	<0.60	<0.60	<0.60	<0.60	<0.60
S Tetrachlooretheen	µg/L	<0.10	<0.10	<0.10	<0.10	<0.10
S 1,1-Dichloorethaan	µg/L	<0.60	<0.60	<0.60	<0.60	<0.60
S 1,2-Dichloorethaan	µg/L	<0.60	<0.60	<0.60	<0.60	<0.60
S 1,1,1-Trichloorethaan	µg/L	<0.10	<0.10	<0.10	<0.10	<0.10
S 1,1,2-Trichloorethaan	µg/L	<0.10	<0.10	<0.10	<0.10	<0.10
S cis 1,2-Dichlooretheen	µg/L	<0.10	<0.10	<0.10	<0.10	<0.10

Nr. Monsteromschrijving

6	306-1-1
7	307-1-1
8	308-1-1
9	309-1-1
10	310-1-1

Analytico-nr.

6979510
6979511
6979512
6979513
6979514

Q: door RvA geaccrediteerde verrichting

A: AP04 erkende verrichting

S: AS 3000 erkende verrichting

Dit certificaat mag uitsluitend in zijn geheel worden gereproduceerd.

Eurofins Analytico B.V.

Gildeweg 44-46
 3771 NB Barneveld
 P.O. Box 459
 3770 AL Barneveld NL

Tel. +31 (0)34 242 63 00
 Fax +31 (0)34 242 63 99
 E-mail info-env@eurofins.nl
 Site www.eurofins.nl

BNP Paribas S.A. 227 9245 25
 VAT/BTW No. NL 8043.14.883.B01
 KvK No. 09088623
 IBAN: NL71BNP00227924525
 BIC: BNPANL2A

Eurofins Analytico B.V. is erkend door het Vlaamse Gewest (OVAM en Dep. LNE), het Brusselse Gewest (BIM), het Waalse Gewest (DGRNE-OWD) en door de overheden van Frankrijk en Luxemburg (MEV).



Analysecertificaat

Uw projectnummer	B020120003470100	Certificaatnummer	2012117025/1
Uw projectnaam	VB0 Klaver 11	Startdatum	05-07-2012
Uw ordernummer		Rapportagedatum	11-07-2012/16:30
Datum monstername	05-07-2012	Bijlage	A, B, C
Monsternemer		Pagina	4/6
Monstermatrix	Water; Water (AS3000)		

Analyse	Eenheid	6	7	8	9	10
S trans 1,2-Dichlooretheen	µg/L	<0.10	<0.10	<0.10	<0.10	<0.10
CKW (som)	µg/L	<3.2	<3.2	<3.2	<3.2	<3.2
S Tribroommethaan	µg/L	<2.0	<2.0	<2.0	<2.0	<2.0
S Vinylchloride	µg/L	<0.10	<0.10	<0.10	<0.10	<0.10
S 1,1-Dichlooretheen	µg/L	<0.10	<0.10	<0.10	<0.10	<0.10
S 1,2-Dichloorethenen (Som) factor 0,7	µg/L	0.14 ¹⁾	0.14 ¹⁾	0.14 ¹⁾	0.14 ¹⁾	0.14 ¹⁾
S 1,1-Dichloorpropaan	µg/L	<0.25	<0.25	<0.25	<0.25	<0.25
S 1,2-Dichloorpropaan	µg/L	<0.25	<0.25	<0.25	<0.25	<0.25
S 1,3-Dichloorpropaan	µg/L	<0.25	<0.25	<0.25	<0.25	<0.25
S Dichloorpropanen som factor 0.7	µg/L	0.52	0.52	0.52	0.52	0.52
Minerale olie						
Minerale olie (C10-C12)	µg/L	<8.0	<8.0	<8.0	8.1	<8.0
Minerale olie (C12-C16)	µg/L	<15	<15	<15	<15	<15
Minerale olie (C16-C21)	µg/L	<16	<16	<16	<16	<16
Minerale olie (C21-C30)	µg/L	<31	<31	<31	<31	<31
Minerale olie (C30-C35)	µg/L	<15	<15	<15	<15	<15
Minerale olie (C35-C40)	µg/L	<15	<15	<15	<15	<15
S Minerale olie totaal (C10-C40)	µg/L	<100	<100	<100	<100	<100

Nr. Monsteromschrijving

6	306-1-1
7	307-1-1
8	308-1-1
9	309-1-1
10	310-1-1

Analytico-nr.

6979510
6979511
6979512
6979513
6979514

Q: door RvA geaccrediteerde verrichting

A: AP04 erkende verrichting

S: AS 3000 erkende verrichting

Dit certificaat mag uitsluitend in zijn geheel worden gereproduceerd.

Eurofins Analytico B.V.

Gildeweg 44-46
3771 NB Barneveld
P.O. Box 459
3770 AL Barneveld NL

Tel. +31 (0)34 242 63 00
Fax +31 (0)34 242 63 99
E-mail info-env@eurofins.nl
Site www.eurofins.nl

BNP Paribas S.A. 227 9245 25
VAT/BTW No. NL 8043.14.883.B01
KvK No. 09088623
IBAN: NL71BNPA0227924525
BIC: BNPANL2A

Eurofins Analytico B.V. is erkend door het Vlaamse Gewest (OVAM en Dep. LNE), het Brusselse Gewest (BIM), het Waalse Gewest (DGRNE-OWD) en door de overheden van Frankrijk en Luxemburg (MEV).





Analysecertificaat

Uw projectnummer	B020120003470100	Certificaatnummer	2012117025/1
Uw projectnaam	VB0 Klaver 11	Startdatum	05-07-2012
Uw ordernummer		Rapportagedatum	11-07-2012/16:30
Datum monstername	05-07-2012	Bijlage	A, B, C
Monsternemer		Pagina	5/6
Monstermatrix	Water; Water (AS3000)		

Analyse	Eenheid	11	12	13
Metalen				
S Barium (Ba)	µg/L	<45	180	130
S Cadmium (Cd)	µg/L	<0.80	<0.80	<0.80
S Kobalt (Co)	µg/L	<5.0	<5.0	<5.0
S Koper (Cu)	µg/L	<15	<15	<15
S Kwik (Hg)	µg/L	<0.050	<0.050	<0.050
S Molybdeen (Mo)	µg/L	<3.6	<3.6	<3.6
S Nikkel (Ni)	µg/L	<15	<15	<15
S Lood (Pb)	µg/L	<15	<15	<15
S Zink (Zn)	µg/L	<60	<60	<60
Vluchtige Aromatische Koolwaterstoffen				
S Benzeen	µg/L	<0.20	<0.20	<0.20
S Toluene	µg/L	<0.30	<0.30	<0.30
S Ethylbenzeen	µg/L	<0.30	<0.30	<0.30
S o-Xyleen	µg/L	<0.10	<0.10	<0.10
S m,p-Xyleen	µg/L	<0.20	<0.20	<0.20
S Xylenen (som) factor 0,7	µg/L	0.21 ¹⁾	0.21 ¹⁾	0.21 ¹⁾
BTEX (som)	µg/L	<1.1	<1.1	<1.1
S Naftaleen	µg/L	<0.050	<0.050	<0.050
S Styreen	µg/L	<0.30	<0.30	<0.30
Vluchtige organische halogeenkoolwaterstoffen				
S Dichloormethaan	µg/L	<0.20	<0.20	<0.20
S Trichloormethaan	µg/L	<0.60	<0.60	<0.60
S Tetrachloormethaan	µg/L	<0.10	<0.10	<0.10
S Trichlooretheen	µg/L	<0.60	<0.60	<0.60
S Tetrachlooretheen	µg/L	<0.10	<0.10	<0.10
S 1,1-Dichloorethaan	µg/L	<0.60	<0.60	<0.60
S 1,2-Dichloorethaan	µg/L	<0.60	<0.60	<0.60
S 1,1,1-Trichloorethaan	µg/L	<0.10	<0.10	<0.10
S 1,1,2-Trichloorethaan	µg/L	<0.10	<0.10	<0.10
S cis 1,2-Dichlooretheen	µg/L	<0.10	<0.10	<0.10

Nr. Monsteromschrijving

11	311-1-1
12	312-1-1
13	313-1-1

Analytico-nr.

6979515
6979516
6979517

Q: door RvA geaccrediteerde verrichting

A: AP04 erkende verrichting

S: AS 3000 erkende verrichting

Dit certificaat mag uitsluitend in zijn geheel worden gereproduceerd.

Eurofins Analytico B.V.

Gildeweg 44-46
3771 NB Barneveld
P.O. Box 459
3770 AL Barneveld NL

Tel. +31 (0)34 242 63 00
Fax +31 (0)34 242 63 99
E-mail info-env@eurofins.nl
Site www.eurofins.nl

BNP Paribas S.A. 227 9245 25
VAT/BTW No. NL 8043.14.883.B01
KvK No. 09088623
IBAN: NL71BNPA0227924525
BIC: BNPANL2A

Eurofins Analytico B.V. is erkend door het Vlaamse Gewest (OVAM en Dep. LNE), het Brusselse Gewest (BIM), het Waalse Gewest (DGRNE-OWD) en door de overheden van Frankrijk en Luxemburg (MEV).





Analysecertificaat

Uw projectnummer	B020120003470100	Certificaatnummer	2012117025/1
Uw projectnaam	VB0 Klaver 11	Startdatum	05-07-2012
Uw ordernummer		Rapportagedatum	11-07-2012/16:30
Datum monstername	05-07-2012	Bijlage	A, B, C
Monsternemer		Pagina	6/6
Monstermatrix	Water; Water (AS3000)		

Analyse	Eenheid	11	12	13
S trans 1,2-Dichlooretheen	µg/L	<0.10	<0.10	<0.10
CKW (som)	µg/L	<3.2	<3.2	<3.2
S Tribroommethaan	µg/L	<2.0	<2.0	<2.0
S Vinylchloride	µg/L	<0.10	<0.10	<0.10
S 1,1-Dichlooretheen	µg/L	<0.10	<0.10	<0.10
S 1,2-Dichloorethenen (Som) factor 0,7	µg/L	0.14 ¹⁾	0.14 ¹⁾	0.14 ¹⁾
S 1,1-Dichloorpropaan	µg/L	<0.25	<0.25	<0.25
S 1,2-Dichloorpropaan	µg/L	<0.25	<0.25	<0.25
S 1,3-Dichloorpropaan	µg/L	<0.25	<0.25	<0.25
S Dichloorpropanen som factor 0.7	µg/L	0.52	0.52	0.52
Minerale olie				
Minerale olie (C10-C12)	µg/L	<8.0	<8.0	<8.0
Minerale olie (C12-C16)	µg/L	<15	<15	<15
Minerale olie (C16-C21)	µg/L	<16	<16	<16
Minerale olie (C21-C30)	µg/L	<31	<31	<31
Minerale olie (C30-C35)	µg/L	<15	<15	<15
Minerale olie (C35-C40)	µg/L	<15	<15	<15
S Minerale olie totaal (C10-C40)	µg/L	<100	<100	<100

Nr. Monsteromschrijving

11 311-1-1
12 312-1-1
13 313-1-1

Analytico-nr.

6979515
6979516
6979517

Eurofins Analytico B.V.



Q: door RvA geaccrediteerde verrichting
A: AP04 erkende verrichting
S: AS 3000 erkende verrichting

Dit certificaat mag uitsluitend in zijn geheel worden gereproduceerd.

Akkoord
Pr.coörd.

VA

Gildeweg 44-46
3771 NB Barneveld
P.O. Box 459
3770 AL Barneveld NL
Tel. +31 (0)34 242 63 00
Fax +31 (0)34 242 63 99
E-mail info-env@eurofins.nl
Site www.eurofins.nl

BNP Paribas S.A. 227 9245 25
VAT/BTW No. NL 8043.14.883.B01
KvK No. 09088623
IBAN: NL71BNP0227924525
BIC: BNPANL2A

Eurofins Analytico B.V. is erkend door het Vlaamse Gewest (OVAM en Dep. LNE), het Brusselse Gewest (BIM), het Waalse Gewest (DGRNE-OWD) en door de overheden van Frankrijk en Luxemburg (MEV).





Bijlage (A) met deelmonsterinformatie behorende bij analysecertificaat 2012117025

Analytico-nr.	Boornr	Omschrijving	Van	Tot	Barcode	Monsteromschrijving
6979505	301	1	200	300	0700577772	301-1-1
6979505	301	2	200	300	0691298424	
6979506	302	1	200	300	0700577773	302-1-1
6979506	302	2	200	300	0691298422	
6979507	303	1	200	300	0700577771	303-1-1
6979507	303	2	200	300	0691298429	
6979508	304	1	200	300	0700577777	304-1-1
6979508	304	2	200	300	0691298423	
6979509	305	1	200	300	0700577768	305-1-1
6979509	305	2	200	300	0691298427	
6979510	306	1	200	300	0700577766	306-1-1
6979510	306	2	200	300	0691298434	
6979511	307	1	200	300	0700577778	307-1-1
6979511	307	2	200	300	0691298428	
6979512	308	1	200	300	0700577767	308-1-1
6979512	308	2	200	300	0691298432	
6979513	309	1	200	300	0700577783	309-1-1
6979513	309	2	200	300	0691298438	
6979514	310	1	200	300	0700577776	310-1-1
6979514	310	2	200	300	0691298426	
6979515	311	1	200	300	0691298440	311-1-1
6979515	311	2	200	300	0700577765	
6979516	312	1	200	300	0691298420	312-1-1
6979516	312	2	200	300	0700577782	
6979517	313	1	200	300	0700577781	313-1-1
6979517	313	2	200	300	0691298421	



**Bijlage (B) met opmerkingen behorende bij analysecertificaat 2012117025**

Pagina 1/1

Opmerking 1)De toetswaarde van de som is gelijk aan de sommatie van $0,7 \cdot R_G$ **Eurofins Analytico B.V.**

Gildeweg 44-46 Tel. +31 (0)34 242 63 00
3771 NB Barneveld Fax +31 (0)34 242 63 99
P.O. Box 459 E-mail info-env@eurofins.nl
3770 AL Barneveld NL Site www.eurofins.nl

BNP Paribas S.A. 227 9245 25
VAT/BTW No. NL 8043.14.883.B01
KvK No. 09088623
IBAN: NL71BNPA0227924525
BIC: BNPANL2A

Eurofins Analytico B.V. is erkend door het Vlaamse Gewest (OVAM en Dep. LNE), het Brusselse Gewest (BIM), het Waalse Gewest (DGRNE-OWD) en door de overheden van Frankrijk en Luxemburg (MEV).



Bijlage (C) met methodeverwijzingen behorende bij analysecertificaat 2012117025

Analyse	Methode	Techniek	Referentiemethode
ICP-MS Barium	W0421	ICP-MS	Cf. pb 3110-3 en cf. NEN-EN-ISO 17294-2
ICP-MS Cadmium	W0421	ICP-MS	Cf. pb 3110-3 en cf. NEN-EN-ISO 17294-2
ICP-MS Kobalt (Co)	W0421	ICP-MS	Cf. pb 3110-3 en cf. NEN-EN-ISO 17294-2
ICP-MS Koper	W0421	ICP-MS	Cf. pb 3110-3 en cf. NEN-EN-ISO 17294-2
ICP-MS Kwik	W0421	ICP-MS	Cf. pb 3110-3 en cf. NEN-EN-ISO 17294-2
ICP-MS Molybdeen (Mo)	W0421	ICP-MS	Cf. pb 3110-3 en cf. NEN-EN-ISO 17294-2
ICP-MS Nikkel	W0421	ICP-MS	Cf. pb 3110-3 en cf. NEN-EN-ISO 17294-2
ICP-MS Lood	W0421	ICP-MS	Cf. pb 3110-3 en cf. NEN-EN-ISO 17294-2
ICP-MS Zink	W0421	ICP-MS	Cf. pb 3110-3 en cf. NEN-EN-ISO 17294-2
Xylenen som AS3000	W0254	HS-GC-MS	Cf. pb 3130-1
Aromaten (BTEXN)	W0254	HS-GC-MS	Cf. pb 3130-1
Styreen	W0254	HS-GC-MS	Cf. pb 3130-1
VOCL (11)	W0254	HS-GC-MS	Cf. pb 3130-1
tribroommethaan	W0254	HS-GC-MS	Cf. pb 3130-1
CKW : Vinylchloride	W0254	HS-GC-MS	Cf. pb 3130-1
CKW : 1,1-Dichlooretheen HS	W0254	HS-GC-MS	Cf. pb 3130-1
DiClEtheen som AS3000	W0254	HS-GC-MS	Cf. pb 3130-1
1,1-dichloorpropaan	W0254	HS-GC-MS	Cf. pb 3130-1
1,2-Dichloorpropaan	W0254	HS-GC-MS	Cf. pb 3130-1
1,3-dichloorpropaan	W0254	HS-GC-MS	Cf. pb 3130-1
DiChlprop. som AS300	W0254	HS-GC-MS	Cf. pb 3130-2 en gw. NEN EN ISO 15680
Minerale Olie (GC)	W0215	LVI-GC-FID	Cf. pb 3110-5

Nadere informatie over de toegepaste onderzoeksmethoden alsmede een classificatie van de meetonzekerheid staan vermeld in ons overzicht "Specificaties analysemethoden", versie juli 2009.



Arcadis Maastricht
T.a.v. R. Lieverloo, van
Postbus 1632
6201 BP MAASTRICHT

Analyscertificaat

Datum: 19-12-2012

Hierbij ontvangt u de resultaten van het navolgende laboratoriumonderzoek.

Certificaatnummer	2012210529
Uw projectnummer	B02012000347010
Uw projectnaam	VB0 Klaver 11
Uw ordernummer	
Monster(s) ontvangen	12-12-2012

Dit certificaat mag uitsluitend in zijn geheel worden gereproduceerd.
Aanvullende informatie behorend bij dit analysecertificaat kunt U vinden in het overzicht "Specificaties Analysemethoden". Extra exemplaren zijn verkrijgbaar bij de afdeling Verkoop en Advies.

De grondmonsters worden tot 6 weken na datum ontvangst bewaard en watermonsters tot 2 weken na datum ontvangst. Zonder tegenbericht worden de monsters nadien afgevoerd.
Indien de monsters langer bewaard dienen te blijven verzoeken wij U dit exemplaar uiterlijk 1 week voor afloop van de standaardbewaarperiode ondertekend aan ons te retourneren. Voor de kosten van het langer bewaren van monsters verwijzen wij naar de prijslijst.

Bewaren tot:

Datum:

Naam:

Handtekening:

Wij vertrouwen erop uw opdracht hiermee naar verwachting te hebben uitgevoerd, mocht U naar aanleiding van dit analysecertificaat nog vragen hebben verzoeken wij U contact op te nemen met de afdeling Verkoop en Advies.

Met vriendelijke groet,

Eurofins Analytico B.V.



Ing. A. Veldhuizen
Technical Manager

Eurofins Analytico B.V.

Gildeweg 44-46
3771 NB Barneveld
P.O. Box 459
3770 AL Barneveld NL

Tel. +31 (0)34 242 63 00
Fax +31 (0)34 242 63 99
E-mail info-env@eurofins.nl
Site www.eurofins.nl

BNP Paribas S.A. 227 9245 25
VAT/BTW No. NL 8043.14.883.B01
KvK No. 09088623
IBAN: NL71BNPA0227924525
BIC: BNPANL2A

Eurofins Analytico B.V. is erkend door het Vlaamse Gewest (OVAM en Dep. LNE), het Brusselse Gewest (BIM), het Waalse Gewest (DGRNE-OWD) en door de overheden van Frankrijk en Luxemburg (MEV).

Analysecertificaat

Uw projectnummer	B02012000347010	Certificaatnummer/Versie	2012210529/1
Uw projectnaam	VB0 Klaver 11	Startdatum	12-12-2012
Uw ordernummer		Rapportagedatum	19-12-2012/10:52
Datum monstername	11-12-2012	Bijlage	A, B, C
Monsternemer		Pagina	1/12
Monstermatrix	Water; Water (AS3000)		

Analyse	Eenheid	1	2	3	4	5
Metalen						
S Barium (Ba)	µg/L	100	210	110	100	180
S Cadmium (Cd)	µg/L	<0.80	<0.80	<0.80	<0.80	<0.80
S Kobalt (Co)	µg/L	<5.0	<5.0	<5.0	<5.0	<5.0
S Koper (Cu)	µg/L	<15	<15	<15	<15	<15
S Kwik (Hg)	µg/L	<0.050	<0.050	<0.050	<0.050	0.097
S Molybdeen (Mo)	µg/L	<3.6	4.1	5.6	<3.6	<3.6
S Nikkel (Ni)	µg/L	<15	<15	<15	<15	<15
S Lood (Pb)	µg/L	<15	<15	<15	<15	<15
S Zink (Zn)	µg/L	<60	<60	<60	<60	<60
Vluchtige Aromatische Koolwaterstoffen						
S Benzeen	µg/L	<0.20	<0.20	<0.20	<0.20	
S Toluene	µg/L	<0.30	<0.30	<0.30	<0.30	
S Ethylbenzeen	µg/L	<0.30	<0.30	<0.30	<0.30	
S o-Xyleen	µg/L	<0.10	<0.10	<0.10	<0.10	
S m,p-Xyleen	µg/L	<0.20	<0.20	<0.20	<0.20	
S Xylenen (som) factor 0,7	µg/L	0.21 ¹⁾	0.21 ¹⁾	0.21 ¹⁾	0.21 ¹⁾	
BTEX (som)	µg/L	<1.1	<1.1	<1.1	<1.1	
S Naftaleen	µg/L	<0.050	<0.050	<0.050	<0.050	
S Styreen	µg/L	<0.30	<0.30	<0.30	<0.30	
Vluchtige organische halogeenkoolwaterstoffen						
S Dichloormethaan	µg/L	<0.20	<0.20	<0.20	<0.20	
S Trichloormethaan	µg/L	<0.60	<0.60	<0.60	<0.60	
S Tetrachloormethaan	µg/L	<0.10	<0.10	<0.10	<0.10	
S Trichlooretheen	µg/L	<0.60	<0.60	<0.60	<0.60	
S Tetrachlooretheen	µg/L	<0.10	<0.10	<0.10	<0.10	
S 1,1-Dichloorethaan	µg/L	<0.60	<0.60	<0.60	<0.60	
S 1,2-Dichloorethaan	µg/L	<0.60	<0.60	<0.60	<0.60	
S 1,1,1-Trichloorethaan	µg/L	<0.10	<0.10	<0.10	<0.10	
S 1,1,2-Trichloorethaan	µg/L	<0.10	<0.10	<0.10	<0.10	
S cis 1,2-Dichlooretheen	µg/L	<0.10	<0.10	<0.10	<0.10	

Nr. Monsteromschrijving

1	210-1-1
2	401-1-1
3	402-1-1
4	403-1-1
5	404-1-1

Analytico-nr.

7302718
7302719
7302720
7302721
7302722

Q: door RvA geaccrediteerde verrichting

A: AP04 erkende verrichting

S: AS 3000 erkende verrichting

Dit certificaat mag uitsluitend in zijn geheel worden gereproduceerd.

Eurofins Analytico B.V.

Gildeweg 44-46
3771 NB Barneveld
P.O. Box 459
3770 AL Barneveld NL
Tel. +31 (0)34 242 63 00
Fax +31 (0)34 242 63 99
E-mail info-env@eurofins.nl
Site www.eurofins.nl

BNP Paribas S.A. 227 9245 25
VAT/BTW No. NL 8043.14.883.B01
KvK No. 09088623
IBAN: NL71BNP0227924525
BIC: BNPANL2A

Eurofins Analytico B.V. is erkend door het Vlaamse Gewest (OVAM en Dep. LNE), het Brusselse Gewest (BIM), het Waalse Gewest (DGRNE-OWD) en door de overheden van Frankrijk en Luxemburg (MEV).





Analysecertificaat

Uw projectnummer	B02012000347010	Certificaatnummer/Versie	2012210529/1
Uw projectnaam	VB0 Klaver 11	Startdatum	12-12-2012
Uw ordernummer		Rapportagedatum	19-12-2012/10:52
Datum monstername	11-12-2012	Bijlage	A, B, C
Monsternemer		Pagina	2/12
Monstermatrix	Water; Water (AS3000)		

Analyse	Eenheid	1	2	3	4	5
S trans 1,2-Dichlooretheen	µg/L	<0.10	<0.10	<0.10	<0.10	
CKW (som)	µg/L	<3.2	<3.2	<3.2	<3.2	
S Tribroommethaan	µg/L	<2.0	<2.0	<2.0	<2.0	
S Vinylchloride	µg/L	<0.10	<0.10	<0.10	<0.10	
S 1,1-Dichlooretheen	µg/L	<0.10	<0.10	<0.10	<0.10	
S 1,2-Dichloorethenen (Som) factor 0,7	µg/L	0.14 ¹⁾	0.14 ¹⁾	0.14 ¹⁾	0.14 ¹⁾	
S 1,1-Dichloorpropaan	µg/L	<0.25	<0.25	<0.25	<0.25	
S 1,2-Dichloorpropaan	µg/L	<0.25	<0.25	<0.25	<0.25	
S 1,3-Dichloorpropaan	µg/L	<0.25	<0.25	<0.25	<0.25	
S Dichloorpropanen som factor 0.7	µg/L	0.52	0.52	0.52	0.52	
Minerale olie						
Minerale olie (C10-C12)	µg/L	<8.0	<8.0	<8.0	<8.0	
Minerale olie (C12-C16)	µg/L	<15	<15	<15	<15	
Minerale olie (C16-C21)	µg/L	<16	<16	<16	<16	
Minerale olie (C21-C30)	µg/L	<31	<31	<31	<31	
Minerale olie (C30-C35)	µg/L	<15	<15	<15	<15	
Minerale olie (C35-C40)	µg/L	<15	<15	<15	<15	
S Minerale olie totaal (C10-C40)	µg/L	<100	<100	<100	<100	

Nr. Monsteromschrijving

1	210-1-1
2	401-1-1
3	402-1-1
4	403-1-1
5	404-1-1

Analytico-nr.

7302718
7302719
7302720
7302721
7302722

Q: door RvA geaccrediteerde verrichting

A: AP04 erkende verrichting

S: AS 3000 erkende verrichting

Dit certificaat mag uitsluitend in zijn geheel worden gereproduceerd.

Eurofins Analytico B.V.

Gildeweg 44-46
3771 NB Barneveld
P.O. Box 459
3770 AL Barneveld NL

Tel. +31 (0)34 242 63 00
Fax +31 (0)34 242 63 99
E-mail info-env@eurofins.nl
Site www.eurofins.nl

BNP Paribas S.A. 227 9245 25
VAT/BTW No. NL 8043.14.883.B01
KvK No. 09088623
IBAN: NL71BNPA0227924525
BIC: BNPANL2A

Eurofins Analytico B.V. is erkend door het Vlaamse Gewest (OVAM en Dep. LNE), het Brusselse Gewest (BIM), het Waalse Gewest (DGRNE-OWD) en door de overheden van Frankrijk en Luxemburg (MEV).



Analysecertificaat

Uw projectnummer	B02012000347010	Certificaatnummer/Versie	2012210529/1
Uw projectnaam	VB0 Klaver 11	Startdatum	12-12-2012
Uw ordernummer		Rapportagedatum	19-12-2012/10:52
Datum monstername	11-12-2012	Bijlage	A, B, C
Monsternemer		Pagina	3/12
Monstermatrix	Water; Water (AS3000)		

Analyse	Eenheid	6	7	8	9	10
Metalen						
S Barium (Ba)	µg/L	250	130	360	140	160
S Cadmium (Cd)	µg/L	<0.80	<0.80	<0.80	<0.80	<0.80
S Kobalt (Co)	µg/L	<5.0	<5.0	<5.0	<5.0	<5.0
S Koper (Cu)	µg/L	<15	<15	<15	<15	18
S Kwik (Hg)	µg/L	<0.050	<0.050	<0.050	<0.050	0.076
S Molybdeen (Mo)	µg/L	<3.6	5.5	<3.6	<3.6	8.3
S Nikkel (Ni)	µg/L	<15	<15	<15	<15	<15
S Lood (Pb)	µg/L	<15	<15	<15	<15	<15
S Zink (Zn)	µg/L	<60	<60	<60	<60	<60
Vluchtige Aromatische Koolwaterstoffen						
S Benzeen	µg/L		<0.20		<0.20	
S Toluene	µg/L		<0.30		<0.30	
S Ethylbenzeen	µg/L		<0.30		<0.30	
S o-Xyleen	µg/L		<0.10		<0.10	
S m,p-Xyleen	µg/L		<0.20		<0.20	
S Xylenen (som) factor 0,7	µg/L		0.21 ¹⁾		0.21 ¹⁾	
BTEX (som)	µg/L		<1.1		<1.1	
S Naftaleen	µg/L		<0.050		<0.050	
S Styreen	µg/L		<0.30		<0.30	
Vluchtige organische halogeenkoolwaterstoffen						
S Dichloormethaan	µg/L		<0.20		<0.20	
S Trichloormethaan	µg/L		<0.60		<0.60	
S Tetrachloormethaan	µg/L		<0.10		<0.10	
S Trichlooretheen	µg/L		<0.60		<0.60	
S Tetrachlooretheen	µg/L		<0.10		<0.10	
S 1,1-Dichloorethaan	µg/L		<0.60		<0.60	
S 1,2-Dichloorethaan	µg/L		<0.60		<0.60	
S 1,1,1-Trichloorethaan	µg/L		<0.10		<0.10	
S 1,1,2-Trichloorethaan	µg/L		<0.10		<0.10	
S cis 1,2-Dichlooretheen	µg/L		<0.10		<0.10	

Nr. Monsteromschrijving

6	405-1-1
7	406-1-1
8	407-1-1
9	408-1-1
10	409-1-1

Analytico-nr.

7302723
7302724
7302725
7302726
7302727

Q: door RvA geaccrediteerde verrichting

A: AP04 erkende verrichting

S: AS 3000 erkende verrichting

Dit certificaat mag uitsluitend in zijn geheel worden gereproduceerd.

Eurofins Analytico B.V.

Gildeweg 44-46
3771 NB Barneveld
P.O. Box 459
3770 AL Barneveld NL

Tel. +31 (0)34 242 63 00
Fax +31 (0)34 242 63 99
E-mail info-env@eurofins.nl
Site www.eurofins.nl

BNP Paribas S.A. 227 9245 25
VAT/BTW No. NL 8043.14.883.B01
KvK No. 09088623
IBAN: NL71BNP0227924525
BIC: BNPANL2A

Eurofins Analytico B.V. is erkend door het Vlaamse Gewest (OVAM en Dep. LNE), het Brusselse Gewest (BIM), het Waalse Gewest (DGRNE-OWD) en door de overheden van Frankrijk en Luxemburg (MEV).



Analysecertificaat

Uw projectnummer	B02012000347010	Certificaatnummer/Versie	2012210529/1
Uw projectnaam	VB0 Klaver 11	Startdatum	12-12-2012
Uw ordernummer		Rapportagedatum	19-12-2012/10:52
Datum monstername	11-12-2012	Bijlage	A, B, C
Monsternemer		Pagina	4/12
Monstermatrix	Water; Water (AS3000)		

Analyse	Eenheid	6	7	8	9	10
S trans 1,2-Dichlooretheen	µg/L		<0.10		<0.10	
CKW (som)	µg/L		<3.2		<3.2	
S Tribroommethaan	µg/L		<2.0		<2.0	
S Vinylchloride	µg/L		<0.10		<0.10	
S 1,1-Dichlooretheen	µg/L		<0.10		<0.10	
S 1,2-Dichloorethenen (Som) factor 0,7	µg/L		0.14 ¹⁾		0.14 ¹⁾	
S 1,1-Dichloorpropaan	µg/L		<0.25		<0.25	
S 1,2-Dichloorpropaan	µg/L		<0.25		<0.25	
S 1,3-Dichloorpropaan	µg/L		<0.25		<0.25	
S Dichloorpropanen som factor 0.7	µg/L		0.52		0.52	
Minerale olie						
Minerale olie (C10-C12)	µg/L		<8.0		<8.0	
Minerale olie (C12-C16)	µg/L		<15		<15	
Minerale olie (C16-C21)	µg/L		<16		<16	
Minerale olie (C21-C30)	µg/L		<31		<31	
Minerale olie (C30-C35)	µg/L		<15		<15	
Minerale olie (C35-C40)	µg/L		<15		<15	
S Minerale olie totaal (C10-C40)	µg/L		<100		<100	

Nr. Monsteromschrijving

6	405-1-1
7	406-1-1
8	407-1-1
9	408-1-1
10	409-1-1

Analytico-nr.

7302723
7302724
7302725
7302726
7302727

Q: door RvA geaccrediteerde verrichting

A: AP04 erkende verrichting

S: AS 3000 erkende verrichting

Dit certificaat mag uitsluitend in zijn geheel worden gereproduceerd.

Eurofins Analytico B.V.

Gildeweg 44-46
3771 NB Barneveld
P.O. Box 459
3770 AL Barneveld NL

Tel. +31 (0)34 242 63 00
Fax +31 (0)34 242 63 99
E-mail info-env@eurofins.nl
Site www.eurofins.nl

BNP Paribas S.A. 227 9245 25
VAT/BTW No. NL 8043.14.883.B01
KvK No. 09088623
IBAN: NL71BNPR0227924525
BIC: BNPANL2A

Eurofins Analytico B.V. is erkend door het Vlaamse Gewest (OVAM en Dep. LNE), het Brusselse Gewest (BIM), het Waalse Gewest (DGRNE-OWD) en door de overheden van Frankrijk en Luxemburg (MEV).



Analysecertificaat

Uw projectnummer	B02012000347010	Certificaatnummer/Versie	2012210529/1
Uw projectnaam	VB0 Klaver 11	Startdatum	12-12-2012
Uw ordernummer		Rapportagedatum	19-12-2012/10:52
Datum monstername	11-12-2012	Bijlage	A, B, C
Monsternemer		Pagina	5/12
Monstermatrix	Water; Water (AS3000)		

Analyse	Eenheid	11	12	13	14	15
Metalen						
S Barium (Ba)	µg/L	190	100	170	390	78
S Cadmium (Cd)	µg/L	<0.80	<0.80	<0.80	<0.80	<0.80
S Kobalt (Co)	µg/L	<5.0	<5.0	<5.0	<5.0	<5.0
S Koper (Cu)	µg/L	<15	<15	<15	<15	<15
S Kwik (Hg)	µg/L	<0.050	<0.050	<0.050	<0.050	<0.050
S Molybdeen (Mo)	µg/L	<3.6	7.8	20	<3.6	9.1
S Nikkel (Ni)	µg/L	<15	<15	<15	<15	<15
S Lood (Pb)	µg/L	<15	<15	<15	<15	<15
S Zink (Zn)	µg/L	<60	<60	<60	<60	<60
Vluchtige Aromatische Koolwaterstoffen						
S Benzeen	µg/L	<0.20	<0.20	<0.20	<0.20	<0.20
S Toluëen	µg/L	<0.30	<0.30	<0.30	<0.30	<0.30
S Ethylbenzeen	µg/L	<0.30	<0.30	<0.30	<0.30	<0.30
S o-Xyleen	µg/L	<0.10	<0.10	<0.10	<0.10	<0.10
S m,p-Xyleen	µg/L	<0.20	<0.20	<0.20	<0.20	<0.20
S Xylenen (som) factor 0,7	µg/L	0.21 ¹⁾	0.21 ¹⁾	0.21 ¹⁾	0.21 ¹⁾	0.21 ¹⁾
BTEX (som)	µg/L	<1.1	<1.1	<1.1	<1.1	<1.1
S Naftaleen	µg/L	<0.050	<0.050	<0.050	<0.050	<0.050
S Styreen	µg/L	<0.30	<0.30	<0.30	<0.30	<0.30
Vluchtige organische halogeenkoolwaterstoffen						
S Dichloormethaan	µg/L	<0.20	<0.20	<0.20	<0.20	<0.20
S Trichloormethaan	µg/L	<0.60	<0.60	<0.60	<0.60	<0.60
S Tetrachloormethaan	µg/L	<0.10	<0.10	<0.10	<0.10	<0.10
S Trichlooretheen	µg/L	<0.60	<0.60	<0.60	<0.60	<0.60
S Tetrachlooretheen	µg/L	<0.10	<0.10	<0.10	<0.10	<0.10
S 1,1-Dichloorethaan	µg/L	<0.60	<0.60	<0.60	<0.60	<0.60
S 1,2-Dichloorethaan	µg/L	<0.60	<0.60	<0.60	<0.60	<0.60
S 1,1,1-Trichloorethaan	µg/L	<0.10	<0.10	<0.10	<0.10	<0.10
S 1,1,2-Trichloorethaan	µg/L	<0.10	<0.10	<0.10	<0.10	<0.10
S cis 1,2-Dichlooretheen	µg/L	<0.10	<0.10	<0.10	<0.10	<0.10

Nr. Monsteromschrijving

11 410-1-1
12 701-1-1
13 702-1-1
14 703-1-1
15 704-1-1

Analytico-nr.

7302728
7302729
7302730
7302731
7302732

Q: door RvA geaccrediteerde verrichting

A: AP04 erkende verrichting

S: AS 3000 erkende verrichting

Dit certificaat mag uitsluitend in zijn geheel worden gereproduceerd.

Eurofins Analytico B.V.

Gildeweg 44-46
3771 NB Barneveld
P.O. Box 459
3770 AL Barneveld NL
Tel. +31 (0)34 242 63 00
Fax +31 (0)34 242 63 99
E-mail info-env@eurofins.nl
Site www.eurofins.nl

BNP Paribas S.A. 227 9245 25
VAT/BTW No. NL 8043.14.883.B01
KvK No. 09088623
IBAN: NL71BNPR0227924525
BIC: BNPANL2A

Eurofins Analytico B.V. is erkend door het Vlaamse Gewest (OVAM en Dep. LNE), het Brusselse Gewest (BIM), het Waalse Gewest (DGRNE-OWD) en door de overheden van Frankrijk en Luxemburg (MEV).



TESTEN
RvA L010

Analysecertificaat

Uw projectnummer	B02012000347010	Certificaatnummer/Versie	2012210529/1
Uw projectnaam	VB0 Klaver 11	Startdatum	12-12-2012
Uw ordernummer		Rapportagedatum	19-12-2012/10:52
Datum monstername	11-12-2012	Bijlage	A, B, C
Monsternemer		Pagina	6/12
Monstermatrix	Water; Water (AS3000)		

Analyse	Eenheid	11	12	13	14	15
S trans 1,2-Dichlooretheen	µg/L	<0.10	<0.10	<0.10	<0.10	<0.10
CKW (som)	µg/L	<3.2	<3.2	<3.2	<3.2	<3.2
S Tribroommethaan	µg/L	<2.0	<2.0	<2.0	<2.0	<2.0
S Vinylchloride	µg/L	<0.10	<0.10	<0.10	<0.10	<0.10
S 1,1-Dichlooretheen	µg/L	<0.10	<0.10	<0.10	<0.10	<0.10
S 1,2-Dichloorethenen (Som) factor 0,7	µg/L	0.14 ¹⁾	0.14 ¹⁾	0.14 ¹⁾	0.14 ¹⁾	0.14 ¹⁾
S 1,1-Dichloorpropaan	µg/L	<0.25	<0.25	<0.25	<0.25	<0.25
S 1,2-Dichloorpropaan	µg/L	<0.25	<0.25	<0.25	<0.25	<0.25
S 1,3-Dichloorpropaan	µg/L	<0.25	<0.25	<0.25	<0.25	<0.25
S Dichloorpropanen som factor 0.7	µg/L	0.52	0.52	0.52	0.52	0.52
Minerale olie						
Minerale olie (C10-C12)	µg/L	<8.0	<8.0	<8.0	<8.0	8.3
Minerale olie (C12-C16)	µg/L	<15	<15	<15	<15	<15
Minerale olie (C16-C21)	µg/L	<16	<16	<16	<16	<16
Minerale olie (C21-C30)	µg/L	<31	<31	<31	<31	<31
Minerale olie (C30-C35)	µg/L	<15	<15	<15	<15	<15
Minerale olie (C35-C40)	µg/L	<15	<15	<15	<15	<15
S Minerale olie totaal (C10-C40)	µg/L	<100	<100	<100	<100	<100

Nr. Monsteromschrijving

11	410-1-1
12	701-1-1
13	702-1-1
14	703-1-1
15	704-1-1

Analytico-nr.

7302728
7302729
7302730
7302731
7302732

Q: door RvA geaccrediteerde verrichting

A: AP04 erkende verrichting

S: AS 3000 erkende verrichting

Eurofins Analytico B.V.

Dit certificaat mag uitsluitend in zijn geheel worden gereproduceerd.

Gildeweg 44-46
3771 NB Barneveld
P.O. Box 459
3770 AL Barneveld NL

Tel. +31 (0)34 242 63 00
Fax +31 (0)34 242 63 99
E-mail info-env@eurofins.nl
Site www.eurofins.nl

BNP Paribas S.A. 227 9245 25
VAT/BTW No. NL 8043.14.883.B01
KvK No. 09088623
IBAN: NL71BNPA0227924525
BIC: BNPANL2A

Eurofins Analytico B.V. is erkend door het Vlaamse Gewest (OVAM en Dep. LNE), het Brusselse Gewest (BIM), het Waalse Gewest (DGRNE-OWD) en door de overheden van Frankrijk en Luxemburg (MEV).



Analysecertificaat

Uw projectnummer	B02012000347010	Certificaatnummer/Versie	2012210529/1
Uw projectnaam	VB0 Klaver 11	Startdatum	12-12-2012
Uw ordernummer		Rapportagedatum	19-12-2012/10:52
Datum monstername	11-12-2012	Bijlage	A, B, C
Monsternemer		Pagina	7/12
Monstermatrix	Water; Water (AS3000)		

Analyse	Eenheid	16	17	18	19	20
Metalen						
S Barium (Ba)	µg/L	110	730	86	84	320
S Cadmium (Cd)	µg/L	<0.80	<0.80	<0.80	<0.80	<0.80
S Kobalt (Co)	µg/L	<5.0	<5.0	14	<5.0	<5.0
S Koper (Cu)	µg/L	<15	18	<15	<15	<15
S Kwik (Hg)	µg/L	<0.050	<0.050	<0.050	<0.050	<0.050
S Molybdeen (Mo)	µg/L	9.7	4.3	<3.6	18	6.8
S Nikkel (Ni)	µg/L	<15	<15	32	<15	<15
S Lood (Pb)	µg/L	<15	<15	<15	<15	<15
S Zink (Zn)	µg/L	<60	<60	<60	<60	<60
Vluchtige Aromatische Koolwaterstoffen						
S Benzeen	µg/L	<0.20	<0.20	<0.20	<0.20	<0.20
S Toluene	µg/L	<0.30	<0.30	<0.30	<0.30	<0.30
S Ethylbenzeen	µg/L	<0.30	<0.30	<0.30	<0.30	<0.30
S o-Xyleen	µg/L	<0.10	<0.10	<0.10	<0.10	<0.10
S m,p-Xyleen	µg/L	<0.20	<0.20	<0.20	<0.20	<0.20
S Xylenen (som) factor 0,7	µg/L	0.21 ¹⁾	0.21 ¹⁾	0.21 ¹⁾	0.21 ¹⁾	0.21 ¹⁾
BTEX (som)	µg/L	<1.1	<1.1	<1.1	<1.1	<1.1
S Naftaleen	µg/L	<0.050	<0.050	<0.050	<0.050	<0.050
S Styreen	µg/L	<0.30	<0.30	<0.30	<0.30	<0.30
Vluchtige organische halogeenkoolwaterstoffen						
S Dichloormethaan	µg/L	<0.20	<0.20	<0.20	<0.20	<0.20
S Trichloormethaan	µg/L	<0.60	<0.60	<0.60	<0.60	<0.60
S Tetrachloormethaan	µg/L	<0.10	<0.10	<0.10	<0.10	<0.10
S Trichlooretheen	µg/L	<0.60	<0.60	<0.60	<0.60	<0.60
S Tetrachlooretheen	µg/L	<0.10	<0.10	<0.10	<0.10	<0.10
S 1,1-Dichloorethaan	µg/L	<0.60	<0.60	<0.60	<0.60	<0.60
S 1,2-Dichloorethaan	µg/L	<0.60	<0.60	<0.60	<0.60	<0.60
S 1,1,1-Trichloorethaan	µg/L	<0.10	<0.10	<0.10	<0.10	<0.10
S 1,1,2-Trichloorethaan	µg/L	<0.10	<0.10	<0.10	<0.10	<0.10
S cis 1,2-Dichlooretheen	µg/L	<0.10	<0.10	<0.10	<0.10	<0.10

Nr. Monsteromschrijving

16 705-1-1
17 706-1-1
18 707-1-1
19 708-1-1
20 709-1-1

Analytico-nr.

7302733
7302734
7302735
7302736
7302737

Q: door RvA geaccrediteerde verrichting

A: AP04 erkende verrichting

S: AS 3000 erkende verrichting

Dit certificaat mag uitsluitend in zijn geheel worden gereproduceerd.

Eurofins Analytico B.V.

Gildeweg 44-46
3771 NB Barneveld
P.O. Box 459
3770 AL Barneveld NL
Tel. +31 (0)34 242 63 00
Fax +31 (0)34 242 63 99
E-mail info-env@eurofins.nl
Site www.eurofins.nl

BNP Paribas S.A. 227 9245 25
VAT/BTW No. NL 8043.14.883.B01
KvK No. 09088623
IBAN: NL71BNP0227924525
BIC: BNPANL2A

Eurofins Analytico B.V. is erkend door het Vlaamse Gewest (OVAM en Dep. LNE), het Brusselse Gewest (BIM), het Waalse Gewest (DGRNE-OWD) en door de overheden van Frankrijk en Luxemburg (MEV).





Analysecertificaat

Uw projectnummer	B02012000347010	Certificaatnummer/Versie	2012210529/1
Uw projectnaam	VB0 Klaver 11	Startdatum	12-12-2012
Uw ordernummer		Rapportagedatum	19-12-2012/10:52
Datum monstername	11-12-2012	Bijlage	A, B, C
Monsternemer		Pagina	8/12
Monstermatrix	Water; Water (AS3000)		

Analyse	Eenheid	16	17	18	19	20
S trans 1,2-Dichlooretheen	µg/L	<0.10	<0.10	<0.10	<0.10	<0.10
CKW (som)	µg/L	<3.2	<3.2	<3.2	<3.2	<3.2
S Tribroommethaan	µg/L	<2.0	<2.0	<2.0	<2.0	<2.0
S Vinylchloride	µg/L	<0.10	<0.10	<0.10	<0.10	<0.10
S 1,1-Dichlooretheen	µg/L	<0.10	<0.10	<0.10	<0.10	<0.10
S 1,2-Dichloorethenen (Som) factor 0,7	µg/L	0.14 ¹⁾	0.14 ¹⁾	0.14 ¹⁾	0.14 ¹⁾	0.14 ¹⁾
S 1,1-Dichloorpropaan	µg/L	<0.25	<0.25	<0.25	<0.25	<0.25
S 1,2-Dichloorpropaan	µg/L	<0.25	<0.25	<0.25	<0.25	<0.25
S 1,3-Dichloorpropaan	µg/L	<0.25	<0.25	<0.25	<0.25	<0.25
S Dichloorpropanen som factor 0.7	µg/L	0.52	0.52	0.52	0.52	0.52
Minerale olie						
Minerale olie (C10-C12)	µg/L	10	<8.0	8.8	8.6	<8.0
Minerale olie (C12-C16)	µg/L	<15	<15	15	<15	<15
Minerale olie (C16-C21)	µg/L	<16	<16	18	<16	<16
Minerale olie (C21-C30)	µg/L	<31	<31	<31	<31	<31
Minerale olie (C30-C35)	µg/L	<15	<15	<15	<15	<15
Minerale olie (C35-C40)	µg/L	<15	<15	<15	<15	<15
S Minerale olie totaal (C10-C40)	µg/L	<100	<100	<100	<100	<100

Nr. Monsteromschrijving

16 705-1-1
 17 706-1-1
 18 707-1-1
 19 708-1-1
 20 709-1-1

Analytico-nr.

7302733
 7302734
 7302735
 7302736
 7302737

Q: door RvA geaccrediteerde verrichting

A: AP04 erkende verrichting

S: AS 3000 erkende verrichting

Dit certificaat mag uitsluitend in zijn geheel worden gereproduceerd.

Eurofins Analytico B.V.

Gildeweg 44-46
 3771 NB Barneveld
 P.O. Box 459
 3770 AL Barneveld NL
 Tel. +31 (0)34 242 63 00
 Fax +31 (0)34 242 63 99
 E-mail info-env@eurofins.nl
 Site www.eurofins.nl

BNP Paribas S.A. 227 9245 25
 VAT/BTW No. NL 8043.14.883.B01
 KvK No. 09088623
 IBAN: NL71BNPA0227924525
 BIC: BNPANL2A

Eurofins Analytico B.V. is erkend door het Vlaamse Gewest (OVAM en Dep. LNE), het Brusselse Gewest (BIM), het Waalse Gewest (DGRNE-OWD) en door de overheden van Frankrijk en Luxemburg (MEV).



Analysecertificaat

Uw projectnummer	B02012000347010	Certificaatnummer/Versie	2012210529/1
Uw projectnaam	VB0 Klaver 11	Startdatum	12-12-2012
Uw ordernummer		Rapportagedatum	19-12-2012/10:52
Datum monstername	11-12-2012	Bijlage	A, B, C
Monsternemer		Pagina	9/12
Monstermatrix	Water; Water (AS3000)		

Analyse	Eenheid	21	22	23	24	25
Metalen						
S Barium (Ba)	µg/L	130	210	240	50	160
S Cadmium (Cd)	µg/L	<0.80	<0.80	<0.80	<0.80	<0.80
S Kobalt (Co)	µg/L	<5.0	<5.0	<5.0	<5.0	<5.0
S Koper (Cu)	µg/L	<15	<15	<15	<15	<15
S Kwik (Hg)	µg/L	<0.050	<0.050	<0.050	<0.050	<0.050
S Molybdeen (Mo)	µg/L	12	3.9	5.9	4.3	6.4
S Nikkel (Ni)	µg/L	<15	<15	<15	<15	<15
S Lood (Pb)	µg/L	<15	<15	<15	<15	<15
S Zink (Zn)	µg/L	<60	<60	<60	<60	<60
Vluchtige Aromatische Koolwaterstoffen						
S Benzeen	µg/L	<0.20	<0.20	<0.20	<0.20	<0.20
S Toluëen	µg/L	<0.30	<0.30	<0.30	<0.30	<0.30
S Ethylbenzeen	µg/L	<0.30	<0.30	<0.30	<0.30	<0.30
S o-Xyleen	µg/L	<0.10	<0.10	<0.10	<0.10	<0.10
S m,p-Xyleen	µg/L	<0.20	<0.20	<0.20	<0.20	<0.20
S Xylenen (som) factor 0,7	µg/L	0.21 ¹⁾	0.21 ¹⁾	0.21 ¹⁾	0.21 ¹⁾	0.21 ¹⁾
BTEX (som)	µg/L	<1.1	<1.1	<1.1	<1.1	<1.1
S Naftaleen	µg/L	<0.050	<0.050	<0.050	<0.050	<0.050
S Styreen	µg/L	<0.30	<0.30	<0.30	<0.30	<0.30
Vluchtige organische halogeenkoolwaterstoffen						
S Dichloormethaan	µg/L	<0.20	<0.20	<0.20	<0.20	<0.20
S Trichloormethaan	µg/L	<0.60	<0.60	<0.60	<0.60	<0.60
S Tetrachloormethaan	µg/L	<0.10	<0.10	<0.10	<0.10	<0.10
S Trichlooretheen	µg/L	<0.60	<0.60	<0.60	<0.60	<0.60
S Tetrachlooretheen	µg/L	<0.10	<0.10	<0.10	<0.10	<0.10
S 1,1-Dichloorethaan	µg/L	<0.60	<0.60	<0.60	<0.60	<0.60
S 1,2-Dichloorethaan	µg/L	<0.60	<0.60	<0.60	<0.60	<0.60
S 1,1,1-Trichloorethaan	µg/L	<0.10	<0.10	<0.10	<0.10	<0.10
S 1,1,2-Trichloorethaan	µg/L	<0.10	<0.10	<0.10	<0.10	<0.10
S cis 1,2-Dichlooretheen	µg/L	<0.10	<0.10	<0.10	<0.10	<0.10

Nr. Monsteromschrijving

21	710-1-1
22	711-1-1
23	712-1-1
24	713-1-1
25	714-1-1

Analytico-nr.

7302738
7302739
7302740
7302741
7302742

Q: door RvA geaccrediteerde verrichting

A: AP04 erkende verrichting

S: AS 3000 erkende verrichting

Dit certificaat mag uitsluitend in zijn geheel worden gereproduceerd.

Eurofins Analytico B.V.

Gildeweg 44-46
3771 NB Barneveld
P.O. Box 459
3770 AL Barneveld NL
Tel. +31 (0)34 242 63 00
Fax +31 (0)34 242 63 99
E-mail info-env@eurofins.nl
Site www.eurofins.nl

BNP Paribas S.A. 227 9245 25
VAT/BTW No. NL 8043.14.883.B01
KvK No. 09088623
IBAN: NL71BNPR0227924525
BIC: BNPANL2A

Eurofins Analytico B.V. is erkend door het Vlaamse Gewest (OVAM en Dep. LNE), het Brusselse Gewest (BIM), het Waalse Gewest (DGRNE-OWD) en door de overheden van Frankrijk en Luxemburg (MEV).



Analysecertificaat

Uw projectnummer	B02012000347010	Certificaatnummer/Versie	2012210529/1
Uw projectnaam	VB0 Klaver 11	Startdatum	12-12-2012
Uw ordernummer		Rapportagedatum	19-12-2012/10:52
Datum monstername	11-12-2012	Bijlage	A, B, C
Monsternemer		Pagina	10/12
Monstermatrix	Water; Water (AS3000)		

Analyse	Eenheid	21	22	23	24	25
S trans 1,2-Dichlooretheen	µg/L	<0.10	<0.10	<0.10	<0.10	<0.10
CKW (som)	µg/L	<3.2	<3.2	<3.2	<3.2	<3.2
S Tribroommethaan	µg/L	<2.0	<2.0	<2.0	<2.0	<2.0
S Vinylchloride	µg/L	<0.10	<0.10	<0.10	<0.10	<0.10
S 1,1-Dichlooretheen	µg/L	<0.10	<0.10	<0.10	<0.10	<0.10
S 1,2-Dichloorethenen (Som) factor 0,7	µg/L	0.14 ¹⁾	0.14 ¹⁾	0.14 ¹⁾	0.14 ¹⁾	0.14 ¹⁾
S 1,1-Dichloorpropaan	µg/L	<0.25	<0.25	<0.25	<0.25	<0.25
S 1,2-Dichloorpropaan	µg/L	<0.25	<0.25	<0.25	<0.25	<0.25
S 1,3-Dichloorpropaan	µg/L	<0.25	<0.25	<0.25	<0.25	<0.25
S Dichloorpropanen som factor 0.7	µg/L	0.52	0.52	0.52	0.52	0.52
Minerale olie						
Minerale olie (C10-C12)	µg/L	<8.0	<8.0	<8.0	<8.0	<8.0
Minerale olie (C12-C16)	µg/L	<15	<15	<15	<15	<15
Minerale olie (C16-C21)	µg/L	<16	<16	<16	<16	<16
Minerale olie (C21-C30)	µg/L	<31	<31	<31	<31	<31
Minerale olie (C30-C35)	µg/L	<15	<15	<15	<15	<15
Minerale olie (C35-C40)	µg/L	<15	<15	<15	<15	<15
S Minerale olie totaal (C10-C40)	µg/L	<100	<100	<100	<100	<100

Nr. Monsteromschrijving

21	710-1-1
22	711-1-1
23	712-1-1
24	713-1-1
25	714-1-1

Analytico-nr.

7302738
7302739
7302740
7302741
7302742

Q: door RvA geaccrediteerde verrichting

A: AP04 erkende verrichting

S: AS 3000 erkende verrichting

Dit certificaat mag uitsluitend in zijn geheel worden gereproduceerd.

Eurofins Analytico B.V.

Gildeweg 44-46
3771 NB Barneveld
P.O. Box 459
3770 AL Barneveld NL

Tel. +31 (0)34 242 63 00
Fax +31 (0)34 242 63 99
E-mail info-env@eurofins.nl
Site www.eurofins.nl

BNP Paribas S.A. 227 9245 25
VAT/BTW No. NL 8043.14.883.B01
KvK No. 09088623
IBAN: NL71BNPA0227924525
BIC: BNPANL2A

Eurofins Analytico B.V. is erkend door het Vlaamse Gewest (OVAM en Dep. LNE), het Brusselse Gewest (BIM), het Waalse Gewest (DGRNE-OWD) en door de overheden van Frankrijk en Luxemburg (MEV).



Analysecertificaat

Uw projectnummer	B02012000347010	Certificaatnummer/Versie	2012210529/1
Uw projectnaam	VB0 Klaver 11	Startdatum	12-12-2012
Uw ordernummer		Rapportagedatum	19-12-2012/10:52
Datum monstername	11-12-2012	Bijlage	A, B, C
Monsternemer		Pagina	11/12
Monstermatrix	Water; Water (AS3000)		

Analyse	Eenheid	26	27	28	29
Metalen					
S Barium (Ba)	µg/L	200	270	330	110
S Cadmium (Cd)	µg/L	<0.80	<0.80	<0.80	<0.80
S Kobalt (Co)	µg/L	<5.0	<5.0	<5.0	<5.0
S Koper (Cu)	µg/L	<15	<15	<15	<15
S Kwik (Hg)	µg/L	<0.050	<0.050	<0.050	<0.050
S Molybdeen (Mo)	µg/L	3.6	7.1	<3.6	<3.6
S Nikkel (Ni)	µg/L	<15	<15	<15	<15
S Lood (Pb)	µg/L	<15	<15	<15	<15
S Zink (Zn)	µg/L	<60	<60	<60	<60
Vluchtige Aromatische Koolwaterstoffen					
S Benzeen	µg/L		<0.20	<0.20	
S Toluene	µg/L		<0.30	<0.30	
S Ethylbenzeen	µg/L		<0.30	<0.30	
S o-Xyleen	µg/L		<0.10	<0.10	
S m,p-Xyleen	µg/L		<0.20	<0.20	
S Xylenen (som) factor 0,7	µg/L		0.21 ¹⁾	0.21 ¹⁾	
BTEX (som)	µg/L		<1.1	<1.1	
S Naftaleen	µg/L		<0.050	<0.050	
S Styreen	µg/L		<0.30	<0.30	
Vluchtige organische halogeenkoolwaterstoffen					
S Dichloormethaan	µg/L		<0.20	<0.20	
S Trichloormethaan	µg/L		<0.60	<0.60	
S Tetrachloormethaan	µg/L		<0.10	<0.10	
S Trichlooretheen	µg/L		<0.60	<0.60	
S Tetrachlooretheen	µg/L		<0.10	<0.10	
S 1,1-Dichloorethaan	µg/L		<0.60	<0.60	
S 1,2-Dichloorethaan	µg/L		<0.60	<0.60	
S 1,1,1-Trichloorethaan	µg/L		<0.10	<0.10	
S 1,1,2-Trichloorethaan	µg/L		<0.10	<0.10	
S cis 1,2-Dichlooretheen	µg/L		<0.10	<0.10	

Nr. Monsteromschrijving

26 715-1-1
27 716-1-1
28 717-1-1
29 718-1-1

Analytico-nr.

7302743
7302744
7302745
7302746

Q: door RvA geaccrediteerde verrichting

A: AP04 erkende verrichting

S: AS 3000 erkende verrichting

Dit certificaat mag uitsluitend in zijn geheel worden gereproduceerd.

Eurofins Analytico B.V.

Gildeweg 44-46
3771 NB Barneveld
P.O. Box 459
3770 AL Barneveld NL
Tel. +31 (0)34 242 63 00
Fax +31 (0)34 242 63 99
E-mail info-env@eurofins.nl
Site www.eurofins.nl

BNP Paribas S.A. 227 9245 25
VAT/BTW No. NL 8043.14.883.B01
KvK No. 09088623
IBAN: NL71BNP0227924525
BIC: BNPANL2A

Eurofins Analytico B.V. is erkend door het Vlaamse Gewest (OVAM en Dep. LNE), het Brusselse Gewest (BIM), het Waalse Gewest (DGRNE-OWD) en door de overheden van Frankrijk en Luxemburg (MEV).



TESTEN
RvA L010

Analysecertificaat

Uw projectnummer	B02012000347010	Certificaatnummer/Versie	2012210529/1
Uw projectnaam	VB0 Klaver 11	Startdatum	12-12-2012
Uw ordernummer		Rapportagedatum	19-12-2012/10:52
Datum monstername	11-12-2012	Bijlage	A, B, C
Monsternemer		Pagina	12/12
Monstermatrix	Water; Water (AS3000)		

Analyse	Eenheid	26	27	28	29
S trans 1,2-Dichlooretheen	µg/L		<0.10	<0.10	
CKW (som)	µg/L		<3.2	<3.2	
S Tribroommethaan	µg/L		<2.0	<2.0	
S Vinylchloride	µg/L		<0.10	<0.10	
S 1,1-Dichlooretheen	µg/L		<0.10	<0.10	
S 1,2-Dichloorethenen (Som) factor 0,7	µg/L		0.14 ¹⁾	0.14 ¹⁾	
S 1,1-Dichloorpropaan	µg/L		<0.25	<0.25	
S 1,2-Dichloorpropaan	µg/L		<0.25	<0.25	
S 1,3-Dichloorpropaan	µg/L		<0.25	<0.25	
S Dichloorpropanen som factor 0.7	µg/L		0.52	0.52	
Minerale olie					
Minerale olie (C10-C12)	µg/L		<8.0	<8.0	
Minerale olie (C12-C16)	µg/L		<15	<15	
Minerale olie (C16-C21)	µg/L		<16	<16	
Minerale olie (C21-C30)	µg/L		<31	<31	
Minerale olie (C30-C35)	µg/L		<15	<15	
Minerale olie (C35-C40)	µg/L		<15	<15	
S Minerale olie totaal (C10-C40)	µg/L		<100	<100	

Nr. Monsteromschrijving

26 715-1-1
27 716-1-1
28 717-1-1
29 718-1-1

Analytico-nr.

7302743
7302744
7302745
7302746

Eurofins Analytico B.V.



Q: door RvA geaccrediteerde verrichting
A: AP04 erkende verrichting
S: AS 3000 erkende verrichting

Dit certificaat mag uitsluitend in zijn geheel worden gereproduceerd.

Akkoord
Pr.coörd.

FZ

Gildeweg 44-46
3771 NB Barneveld
P.O. Box 459
3770 AL Barneveld NL
Tel. +31 (0)34 242 63 00
Fax +31 (0)34 242 63 99
E-mail info-env@eurofins.nl
Site www.eurofins.nl

BNP Paribas S.A. 227 9245 25
VAT/BTW No. NL 8043.14.883.B01
KvK No. 09088623
IBAN: NL71BNP0227924525
BIC: BNPANL2A

Eurofins Analytico B.V. is erkend door het Vlaamse Gewest (OVAM en Dep. LNE), het Brusselse Gewest (BIM), het Waalse Gewest (DGRNE-OWD) en door de overheden van Frankrijk en Luxemburg (MEV).





Bijlage (A) met deelmonsterinformatie behorende bij analysecertificaat 2012210529/1

Analytico-nr.	Boornr	Omschrijving	Van	Tot	Barcode	Monsteromschrijving
7302718	210	1	200	300	0700607891	210-1-1
7302718	210	2	200	300	0691289730	
7302719	401	1	160	260	0700607890	401-1-1
7302719	401	2	160	260	0691325052	
7302720	402	1	160	260	0700607889	402-1-1
7302720	402	2	160	260	0691289724	
7302721	403	1	160	260	0691289731	403-1-1
7302721	403	2	160	260	0700607895	
7302722	404	1	160	260	0700607888	404-1-1
7302722	404	2	160	260	0691325050	
7302723	405	1	160	260	0700558879	405-1-1
7302723	405	2	160	260	0691325053	
7302724	406	1	160	260	0691325054	406-1-1
7302724	406	2	160	260	0700558672	
7302725	407	1	160	260	0700558673	407-1-1
7302725	407	2	160	260	0691325063	
7302726	408	1	200	300	0700558668	408-1-1
7302726	408	2	200	300	0691325058	
7302727	409	1	160	260	0700574311	409-1-1
7302727	409	2	160	260	0691325049	
7302728	410	1	160	260	0700558880	410-1-1
7302728	410	2	160	260	0691325051	
7302729	701	1	160	260	0691325069	701-1-1
7302729	701	2	160	260	0700558998	
7302730	702	1	160	260	0700558661	702-1-1
7302730	702	2	160	260	0691325070	
7302731	703	1	200	300	0691325065	703-1-1
7302731	703	2	200	300	0700574312	
7302732	704	1	200	300	0691325071	704-1-1
7302732	704	2	200	300	0700558671	
7302733	705	1	200	300	0700559008	705-1-1
7302733	705	2	200	300	0691325066	
7302734	706	1	200	300	0700558878	706-1-1
7302734	706	2	200	300	0691325064	
7302735	707	1	200	300	0700577784	707-1-1

Eurofins Analytico B.V.

Gildeweg 44-46
3771 NB Barneveld
P.O. Box 459
3770 AL Barneveld NL

Tel. +31 (0)34 242 63 00
Fax +31 (0)34 242 63 99
E-mail info-env@eurofins.nl
Site www.eurofins.nl

BNP Paribas S.A. 227 9245 25
VRT/BTW No. NL 8043.14.883.B01
KvK No. 09088623
IBAN: NL71BNP0227924525
BIC: BNPANL2A

Eurofins Analytico B.V. is erkend door het Vlaamse Gewest (OVAM en Dep. LNE), het Brusselse Gewest (BIM), het Waalse Gewest (DGRNE-OWD) en door de overheden van Frankrijk en Luxemburg (MEV).



Bijlage (A) met deelmonsterinformatie behorende bij analysecertificaat 2012210529/1

Analytico-nr.	Boornr	Omschrijving	Van	Tot	Barcode	Monsteromschrijving
7302735	707	2	200	300	0691325061	707-1-1
7302736	708	1	200	300	0700558881	708-1-1
7302736	708	2	200	300	0691325060	
7302737	709	1	200	300	0700558993	709-1-1
7302737	709	2	200	300	0691325059	
7302738	710	1	200	300	0700577804	710-1-1
7302738	710	2	200	300	0691325067	
7302739	711	1	160	260	0700558680	711-1-1
7302739	711	2	160	260	0691325056	
7302740	712	1	160	260	0700558659	712-1-1
7302740	712	2	160	260	0691325072	
7302741	713	1	160	260	0700558665	713-1-1
7302741	713	2	160	260	0691325062	
7302742	714	1	160	260	0700558674	714-1-1
7302742	714	2	160	260	0691325073	
7302743	715	1	160	260	0700558683	715-1-1
7302743	715	2	160	260	0691197308	
7302744	716	1	160	260	0691197316	716-1-1
7302744	716	2	160	260	0700558681	
7302745	717	1	160	260	0700558678	717-1-1
7302745	717	2	160	260	0691325055	
7302746	718	1	160	260	0691325057	718-1-1
7302746	718	2	160	260	0700558677	



Eurofins Analytico B.V.

Gildeweg 44-46
 3771 NB Barneveld
 P.O. Box 459
 3770 AL Barneveld NL
 Tel. +31 (0)34 242 63 00
 Fax +31 (0)34 242 63 99
 E-mail info-env@eurofins.nl
 Site www.eurofins.nl

BNP Paribas S.A. 227 9245 25
 VAT/BTW No. NL 8043.14.883.B01
 KvK No. 09088623
 IBAN: NL71BNP0227924525
 BIC: BNPANL2A

Eurofins Analytico B.V. is erkend door het Vlaamse Gewest (OVAM en Dep. LNE), het Brusselse Gewest (BIM), het Waalse Gewest (DGRNE-OWD) en door de overheden van Frankrijk en Luxemburg (MEV).

**Bijlage (B) met opmerkingen behorende bij analysecertificaat 2012210529/1**

Pagina 1/1

Opmerking 1)De toetswaarde van de som is gelijk aan de sommatie van $0,7 \cdot R_G$ **Eurofins Analytico B.V.**

Gildeweg 44-46 Tel. +31 (0)34 242 63 00
3771 NB Barneveld Fax +31 (0)34 242 63 99
P.O. Box 459 E-mail info-env@eurofins.nl
3770 AL Barneveld NL Site www.eurofins.nl

BNP Paribas S.A. 227 9245 25
VAT/BTW No. NL 8043.14.883.B01
KvK No. 09088623
IBAN: NL71BNPA0227924525
BIC: BNPANL2A

Eurofins Analytico B.V. is erkend door het Vlaamse Gewest (OVAM en Dep. LNE), het Brusselse Gewest (BIM), het Waalse Gewest (DGRNE-OWD) en door de overheden van Frankrijk en Luxemburg (MEV).



Bijlage (C) met methodeverwijzingen behorende bij analysecertificaat 2012210529/1

Pagina 1/1

Analyse	Methode	Techniek	Referentiemethode
Aromaten (BTEXN)	W0254	HS-GC-MS	Cf. pb 3130-1
Barium (Ba)	W0421	ICP-MS	Cf. pb 3110-3 en cf. NEN-EN-ISO 17294-2
Cadmium (Cd)	W0421	ICP-MS	Cf. pb 3110-3 en cf. NEN-EN-ISO 17294-2
Kobalt (Co)	W0421	ICP-MS	Cf. pb 3110-3 en cf. NEN-EN-ISO 17294-2
Koper (Cu)	W0421	ICP-MS	Cf. pb 3110-3 en cf. NEN-EN-ISO 17294-2
Kwik (Hg)	W0421	ICP-MS	Cf. pb 3110-3 en cf. NEN-EN-ISO 17294-2
Molybdeen (Mo)	W0421	ICP-MS	Cf. pb 3110-3 en cf. NEN-EN-ISO 17294-2
Nikkel (Ni)	W0421	ICP-MS	Cf. pb 3110-3 en cf. NEN-EN-ISO 17294-2
Lood (Pb)	W0421	ICP-MS	Cf. pb 3110-3 en cf. NEN-EN-ISO 17294-2
Zink (Zn)	W0421	ICP-MS	Cf. pb 3110-3 en cf. NEN-EN-ISO 17294-2
Xylenen som AS3000	W0254	HS-GC-MS	Cf. pb 3130-1
Styreen	W0254	HS-GC-MS	Cf. pb 3130-1
VOCL (11)	W0254	HS-GC-MS	Cf. pb 3130-1
tribroomethaan	W0254	HS-GC-MS	Cf. pb 3130-1
CKW : Vinylchloride	W0254	HS-GC-MS	Cf. pb 3130-1
CKW : 1,1-Dichlooretheen HS	W0254	HS-GC-MS	Cf. pb 3130-1
DiClEtheen som AS3000	W0254	HS-GC-MS	Cf. pb 3130-1
1,1-dichloorpropaan	W0254	HS-GC-MS	Cf. pb 3130-1
1,2-Dichloorpropaan	W0254	HS-GC-MS	Cf. pb 3130-1
1,3-dichloorpropaan	W0254	HS-GC-MS	Cf. pb 3130-1
DiChlprop. som AS300	W0254	HS-GC-MS	Cf. pb 3130-2 en gw. NEN EN ISO 15680
Minerale Olie (GC)	W0215	LVI-GC-FID	Cf. pb 3110-5

Nadere informatie over de toegepaste onderzoeksmethoden alsmede een classificatie van de meetonzekerheid staan vermeld in ons overzicht "Specificaties analysemethoden", versie juli 2009.



Eurofins Analytico B.V.

Gildeweg 44-46
3771 NB Barneveld
P.O. Box 459
3770 AL Barneveld NL

Tel. +31 (0)34 242 63 00
Fax +31 (0)34 242 63 99
E-mail info-env@eurofins.nl
Site www.eurofins.nl

BNP Paribas S.A. 227 9245 25
VAT/BTW No. NL 8043.14.883.B01
KvK No. 09088623
IBAN: NL71BNP0227924525
BIC: BNPANL2A

Eurofins Analytico B.V. is erkend door het Vlaamse Gewest (OVAM en Dep. LNE), het Brusselse Gewest (BIM), het Waalse Gewest (DGRNE-OWD) en door de overheden van Frankrijk en Luxemburg (MEV).

Arcadis Maastricht
T.a.v. R. Lieverloo, van
Postbus 1632
6201 BP MAASTRICHT

Analyscertificaat

Datum: 21-12-2012

Hierbij ontvangt u de resultaten van het navolgende laboratoriumonderzoek.

Certificaatnummer	2012213553
Uw projectnummer	B02012000347010
Uw projectnaam	VB0 Klaver 11
Uw ordernummer	
Monster(s) ontvangen	18-12-2012

Dit certificaat mag uitsluitend in zijn geheel worden gereproduceerd.
Aanvullende informatie behorend bij dit analysecertificaat kunt U vinden in het overzicht "Specificaties Analysemethoden". Extra exemplaren zijn verkrijgbaar bij de afdeling Verkoop en Advies.

De grondmonsters worden tot 6 weken na datum ontvangst bewaard en watermonsters tot 2 weken na datum ontvangst. Zonder tegenbericht worden de monsters nadien afgevoerd.
Indien de monsters langer bewaard dienen te blijven verzoeken wij U dit exemplaar uiterlijk 1 week voor afloop van de standaardbewaarperiode ondertekend aan ons te retourneren. Voor de kosten van het langer bewaren van monsters verwijzen wij naar de prijslijst.

Bewaren tot:

Datum:

Naam:

Handtekening:

Wij vertrouwen erop uw opdracht hiermee naar verwachting te hebben uitgevoerd, mocht U naar aanleiding van dit analysecertificaat nog vragen hebben verzoeken wij U contact op te nemen met de afdeling Verkoop en Advies.

Met vriendelijke groet,

Eurofins Analytico B.V.



Ing. A. Veldhuizen
Technical Manager

Eurofins Analytico B.V.

Gildeweg 44-46
3771 NB Barneveld
P.O. Box 459
3770 AL Barneveld NL

Tel. +31 (0)34 242 63 00
Fax +31 (0)34 242 63 99
E-mail info-env@eurofins.nl
Site www.eurofins.nl

BNP Paribas S.A. 227 9245 25
VAT/BTW No. NL 8043.14.883.B01
KvK No. 09088623
IBAN: NL71BNPA0227924525
BIC: BNPANL2A

Eurofins Analytico B.V. is erkend door het Vlaamse Gewest (OVAM en Dep. LNE), het Brusselse Gewest (BIM), het Waalse Gewest (DGRNE-OWD) en door de overheden van Frankrijk en Luxemburg (MEV).



Analysecertificaat

Uw projectnummer	B02012000347010	Certificaatnummer/Versie	2012213553/1
Uw projectnaam	VB0 Klaver 11	Startdatum	18-12-2012
Uw ordernummer		Rapportagedatum	21-12-2012/13:21
Datum monstername	18-12-2012	Bijlage	A, B, C
Monsternemer		Pagina	1/4
Monstermatrix	Water; Water (AS3000)		

Analyse	Eenheid	1	2	3	4	5
Vluchtige Aromatische Koolwaterstoffen						
S Benzeen	µg/L	0.23	<0.20	<0.20	<0.20	<0.20
S Toluene	µg/L	<0.30	<0.30	<0.30	<0.30	<0.30
S Ethylbenzeen	µg/L	<0.30	<0.30	<0.30	<0.30	<0.30
S o-Xyleen	µg/L	<0.10	<0.10	<0.10	<0.10	<0.10
S m, p-Xyleen	µg/L	<0.20	<0.20	<0.20	<0.20	<0.20
S Xylenen (som) factor 0,7	µg/L	0.21 ¹⁾	0.21 ¹⁾	0.21 ¹⁾	0.21 ¹⁾	0.21 ¹⁾
BTEX (som)	µg/L	<1.1	<1.1	<1.1	<1.1	<1.1
S Naftaleen	µg/L	<0.050	<0.050	<0.050	<0.050	<0.050
S Styreen	µg/L	<0.30	<0.30	<0.30	<0.30	<0.30
Vluchtige organische halogeenkoolwaterstoffen						
S Dichloormethaan	µg/L	<0.20	<0.20	<0.20	<0.20	<0.20
S Trichloormethaan	µg/L	<0.60	<0.60	<0.60	<0.60	<0.60
S Tetrachloormethaan	µg/L	<0.10	<0.10	<0.10	<0.10	<0.10
S Trichlooretheen	µg/L	<0.60	<0.60	<0.60	<0.60	<0.60
S Tetrachlooretheen	µg/L	<0.10	<0.10	<0.10	<0.10	<0.10
S 1,1-Dichloorethaan	µg/L	<0.60	<0.60	<0.60	<0.60	<0.60
S 1,2-Dichloorethaan	µg/L	<0.60	<0.60	<0.60	<0.60	<0.60
S 1,1,1-Trichloorethaan	µg/L	<0.10	<0.10	<0.10	<0.10	<0.10
S 1,1,2-Trichloorethaan	µg/L	<0.10	<0.10	<0.10	<0.10	<0.10
S cis 1,2-Dichlooretheen	µg/L	<0.10	<0.10	<0.10	<0.10	<0.10
S trans 1,2-Dichlooretheen	µg/L	<0.10	<0.10	<0.10	<0.10	<0.10
CKW (som)	µg/L	<3.2	<3.2	<3.2	<3.2	<3.2
S Tribroommethaan	µg/L	<2.0	<2.0	<2.0	<2.0	<2.0
S Vinylchloride	µg/L	<0.10	<0.10	<0.10	<0.10	<0.10
S 1,1-Dichlooretheen	µg/L	<0.10	<0.10	<0.10	<0.10	<0.10
S 1,2-Dichloorethenen (Som) factor 0,7	µg/L	0.14 ¹⁾	0.14 ¹⁾	0.14 ¹⁾	0.14 ¹⁾	0.14 ¹⁾
S 1,1-Dichloorpropan	µg/L	<0.25	<0.25	<0.25	<0.25	<0.25
S 1,2-Dichloorpropan	µg/L	<0.25	<0.25	<0.25	<0.25	<0.25
S 1,3-Dichloorpropan	µg/L	<0.25	<0.25	<0.25	<0.25	<0.25
S Dichloorpropanen som factor 0.7	µg/L	0.52	0.52	0.52	0.52	0.52

Nr. Monsteromschrijving

1	404-1-2
2	405-1-2
3	407-1-2
4	409-1-2
5	715-1-2

Analytico-nr.

7314391
7314392
7314393
7314394
7314395

Q: door RvA geaccrediteerde verrichting

A: AP04 erkende verrichting

S: AS 3000 erkende verrichting

Dit certificaat mag uitsluitend in zijn geheel worden gereproduceerd.

Eurofins Analytico B.V.

Gildeweg 44-46
3771 NB Barneveld
P.O. Box 459
3770 AL Barneveld NL
Tel. +31 (0)34 242 63 00
Fax +31 (0)34 242 63 99
E-mail info-env@eurofins.nl
Site www.eurofins.nl

BNP Paribas S.A. 227 9245 25
VAT/BTW No. NL 8043.14.883.B01
KvK No. 09088623
IBAN: NL71BNP0227924525
BIC: BNPANL2A

Eurofins Analytico B.V. is erkend door het Vlaamse Gewest (OVAM en Dep. LNE), het Brusselse Gewest (BIM), het Waalse Gewest (DGRNE-OWD) en door de overheden van Frankrijk en Luxemburg (MEV).





Analysecertificaat

Uw projectnummer	B02012000347010	Certificaatnummer/Versie	2012213553/1
Uw projectnaam	VB0 Klaver 11	Startdatum	18-12-2012
Uw ordernummer		Rapportagedatum	21-12-2012/13:21
Datum monstername	18-12-2012	Bijlage	A, B, C
Monsternemer		Pagina	2/4
Monstermatrix	Water; Water (AS3000)		

Analyse	Eenheid	1	2	3	4	5
Minerale olie						
Minerale olie (C10-C12)	µg/L	20	<8.0	<8.0	8.1	11
Minerale olie (C12-C16)	µg/L	27	<15	<15	<15	<15
Minerale olie (C16-C21)	µg/L	53	<16	<16	<16	<16
Minerale olie (C21-C30)	µg/L	120	<31	<31	<31	<31
Minerale olie (C30-C35)	µg/L	52	<15	<15	<15	<15
Minerale olie (C35-C40)	µg/L	21	<15	<15	<15	<15
S Minerale olie totaal (C10-C40)	µg/L	290	<100	<100	<100	<100
Chromatogram		Zie bijl.				

Nr. Monsteromschrijving

1	404-1-2
2	405-1-2
3	407-1-2
4	409-1-2
5	715-1-2

Analytico-nr.

7314391
7314392
7314393
7314394
7314395

Q: door RvA geaccrediteerde verrichting

A: AP04 erkende verrichting

S: AS 3000 erkende verrichting

Dit certificaat mag uitsluitend in zijn geheel worden gereproduceerd.

Eurofins Analytico B.V.

Gildeweg 44-46
3771 NB Barneveld
P.O. Box 459
3770 AL Barneveld NL

Tel. +31 (0)34 242 63 00
Fax +31 (0)34 242 63 99
E-mail info-env@eurofins.nl
Site www.eurofins.nl

BNP Paribas S.A. 227 9245 25
VAT/BTW No. NL 8043.14.883.B01
KvK No. 09088623
IBAN: NL71BNPA0227924525
BIC: BNPANL2A

Eurofins Analytico B.V. is erkend door het Vlaamse Gewest (OVAM en Dep. LNE), het Brusselse Gewest (BIM), het Waalse Gewest (DGRNE-OWD) en door de overheden van Frankrijk en Luxemburg (MEV).





Analysecertificaat

Uw projectnummer B02012000347010
 Uw projectnaam VB0 Klaver 11
 Uw ordernummer
 Datum monstername 18-12-2012
 Monsternemer
 Monstermatrix Water; Water (AS3000)

Certificaatnummer/Versie 2012213553/1
 Startdatum 18-12-2012
 Rapportagedatum 21-12-2012/13:21
 Bijlage A, B, C
 Pagina 3/4

Analyse	Eenheid	6
Vluchtige Aromatische Koolwaterstoffen		
S Benzeen	µg/L	<0.20
S Toluene	µg/L	<0.30
S Ethylbenzeen	µg/L	<0.30
S o-Xyleen	µg/L	<0.10
S m, p-Xyleen	µg/L	<0.20
S Xylenen (som) factor 0,7	µg/L	0.21 ¹⁾
BTEX (som)	µg/L	<1.1
S Naftaleen	µg/L	<0.050
S Styreen	µg/L	<0.30
Vluchtige organische halogeenkoolwaterstoffen		
S Dichloormethaan	µg/L	<0.20
S Trichloormethaan	µg/L	<0.60
S Tetrachloormethaan	µg/L	<0.10
S Trichlooretheen	µg/L	<0.60
S Tetrachlooretheen	µg/L	<0.10
S 1,1-Dichloorethaan	µg/L	<0.60
S 1,2-Dichloorethaan	µg/L	<0.60
S 1,1,1-Trichloorethaan	µg/L	<0.10
S 1,1,2-Trichloorethaan	µg/L	<0.10
S cis 1,2-Dichlooretheen	µg/L	<0.10
S trans 1,2-Dichlooretheen	µg/L	<0.10
CKW (som)	µg/L	<3.2
S Tribroommethaan	µg/L	<2.0
S Vinylchloride	µg/L	<0.10
S 1,1-Dichlooretheen	µg/L	<0.10
S 1,2-Dichloorethenen (Som) factor 0,7	µg/L	0.14 ¹⁾
S 1,1-Dichloorpropan	µg/L	<0.25
S 1,2-Dichloorpropan	µg/L	<0.25
S 1,3-Dichloorpropan	µg/L	<0.25
S Dichloorpropanen som factor 0.7	µg/L	0.52

Nr. **Monsteromschrijving**
 6 718-1-2

Analytico-nr.
 7314396

Q: door RvA geaccrediteerde verrichting
 A: AP04 erkende verrichting
 S: AS 3000 erkende verrichting

Dit certificaat mag uitsluitend in zijn geheel worden gereproduceerd.

Eurofins Analytico B.V.

Gildeweg 44-46 Tel. +31 (0)34 242 63 00
 3771 NB Barneveld Fax +31 (0)34 242 63 99
 P.O. Box 459 E-mail info-env@eurofins.nl
 3770 AL Barneveld NL Site www.eurofins.nl

BNP Paribas S.A. 227 9245 25
 VAT/BTW No. NL 8043.14.883.B01
 KvK No. 09088623
 IBAN: NL71BNPA0227924525
 BIC: BNPANL2A

Eurofins Analytico B.V. is erkend door het Vlaamse Gewest (OVAM en Dep. LNE), het Brusselse Gewest (BIM), het Waalse Gewest (DGRNE-OWD) en door de overheden van Frankrijk en Luxemburg (MEV).





Analysecertificaat

Uw projectnummer B02012000347010
 Uw projectnaam VB0 Klaver 11
 Uw ordernummer
 Datum monstername 18-12-2012
 Monsternemer
 Monstermatrix Water; Water (AS3000)

Certificaatnummer/Versie 2012213553/1
 Startdatum 18-12-2012
 Rapportagedatum 21-12-2012/13:21
 Bijlage A, B, C
 Pagina 4/4

Analyse	Eenheid	6
Minerale olie		
Minerale olie (C10-C12)	µg/L	<8.0
Minerale olie (C12-C16)	µg/L	<15
Minerale olie (C16-C21)	µg/L	<16
Minerale olie (C21-C30)	µg/L	<31
Minerale olie (C30-C35)	µg/L	<15
Minerale olie (C35-C40)	µg/L	<15
S Minerale olie totaal (C10-C40)	µg/L	<100

Nr. **Monsteromschrijving**
 6 718-1-2

Analytico-nr.
 7314396

Eurofins Analytico B.V.



Q: door RvA geaccrediteerde verrichting
 A: AP04 erkende verrichting
 S: AS 3000 erkende verrichting

Dit certificaat mag uitsluitend in zijn geheel worden gereproduceerd.

Gildeweg 44-46
 3771 NB Barneveld
 P.O. Box 459
 3770 AL Barneveld NL
 Tel. +31 (0)34 242 63 00
 Fax +31 (0)34 242 63 99
 E-mail info-env@eurofins.nl
 Site www.eurofins.nl

BNP Paribas S.A. 227 9245 25
 VAT/BTW No. NL 8043.14.883.B01
 KvK No. 09088623
 IBAN: NL71BNPR0227924525
 BIC: BNPANL2A

Eurofins Analytico B.V. is erkend door het Vlaamse Gewest (OVAM en Dep. LNE), het Brusselse Gewest (BIM), het Waalse Gewest (DGRNE-OWD) en door de overheden van Frankrijk en Luxemburg (MEV).





Bijlage (A) met deelmonsterinformatie behorende bij analysecertificaat 2012213553/1

Analytico-nr.	Boornr	Omschrijving	Van	Tot	Barcode	Monsteromschrijving
7314391	404	1	160	260	0691325013	404-1-2
7314392	405	1	160	260	0691325007	405-1-2
7314393	407	1	160	260	0691325011	407-1-2
7314394	409	1	160	260	0691325005	409-1-2
7314395	715	1	160	260	0691325001	715-1-2
7314396	718	1	160	260	0691325002	718-1-2



Eurofins Analytico B.V.

Gildeweg 44-46
 3771 NB Barneveld
 P.O. Box 459
 3770 AL Barneveld NL

Tel. +31 (0)34 242 63 00
 Fax +31 (0)34 242 63 99
 E-mail info-env@eurofins.nl
 Site www.eurofins.nl

BNP Paribas S.A. 227 9245 25
 VAT/BTW No. NL 8043.14.883.B01
 KvK No. 09088623
 IBAN: NL71BNPA0227924525
 BIC: BNPANL2A

Eurofins Analytico B.V. is erkend door het Vlaamse Gewest (OVAM en Dep. LNE), het Brusselse Gewest (BIM), het Waalse Gewest (DGRNE-OWD) en door de overheden van Frankrijk en Luxemburg (MEV).

**Bijlage (B) met opmerkingen behorende bij analysecertificaat 2012213553/1**

Pagina 1/1

Opmerking 1)De toetswaarde van de som is gelijk aan de sommatie van $0,7 \cdot RG$ **Eurofins Analytico B.V.**

Gildeweg 44-46 Tel. +31 (0)34 242 63 00
3771 NB Barneveld Fax +31 (0)34 242 63 99
P.O. Box 459 E-mail info-env@eurofins.nl
3770 AL Barneveld NL Site www.eurofins.nl

BNP Paribas S.A. 227 9245 25
VAT/BTW No. NL 8043.14.883.B01
KvK No. 09088623
IBAN: NL71BNPA0227924525
BIC: BNPANL2A

Eurofins Analytico B.V. is erkend door het Vlaamse Gewest (OVAM en Dep. LNE), het Brusselse Gewest (BIM), het Waalse Gewest (DGRNE-OWD) en door de overheden van Frankrijk en Luxemburg (MEV).

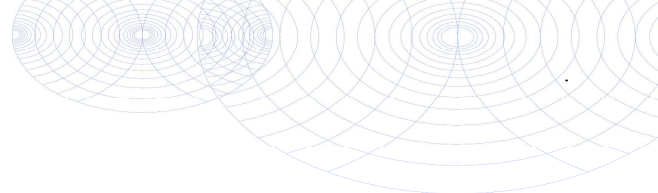

Bijlage (C) met methodeverwijzingen behorende bij analysecertificaat 2012213553/1

Pagina 1/1

Analyse	Methode	Techniek	Referentiemethode
Aromaten (BTEXN)	W0254	HS-GC-MS	Cf. pb 3130-1
Xylenen som AS3000	W0254	HS-GC-MS	Cf. pb 3130-1
Styreen	W0254	HS-GC-MS	Cf. pb 3130-1
VOCL (11)	W0254	HS-GC-MS	Cf. pb 3130-1
tribroommethaan	W0254	HS-GC-MS	Cf. pb 3130-1
CKW : Vinylchloride	W0254	HS-GC-MS	Cf. pb 3130-1
CKW : 1,1-Dichlooretheen HS	W0254	HS-GC-MS	Cf. pb 3130-1
DiClEtheen som AS3000	W0254	HS-GC-MS	Cf. pb 3130-1
1,1-dichloorpropaan	W0254	HS-GC-MS	Cf. pb 3130-1
1,2-Dichloorpropaan	W0254	HS-GC-MS	Cf. pb 3130-1
1,3-dichloorpropaan	W0254	HS-GC-MS	Cf. pb 3130-1
DiChlprop. som AS300	W0254	HS-GC-MS	Cf. pb 3130-2 en gw. NEN EN ISO 15680
Minerale Olie (GC)	W0215	LVI-GC-FID	Cf. pb 3110-5
Chromatogram olie (GC)	W0215	LVI-GC-FID	Eigen methode

Nadere informatie over de toegepaste onderzoeksmethoden alsmede een classificatie van de meetonzekerheid staan vermeld in ons overzicht "Specificaties analysemethoden", versie juli 2009.



Eurofins Analytico B.V.

Gildeweg 44-46
3771 NB Barneveld
P.O. Box 459
3770 AL Barneveld NL

Tel. +31 (0)34 242 63 00
Fax +31 (0)34 242 63 99
E-mail info-env@eurofins.nl
Site www.eurofins.nl

BNP Paribas S.A. 227 9245 25
VAT/BTW No. NL 8043.14.883.B01
KvK No. 09088623
IBAN: NL71BNPA0227924525
BIC: BNPANL2A

Eurofins Analytico B.V. is erkend door het Vlaamse Gewest (OVAM en Dep. LNE), het Brusselse Gewest (BIM), het Waalse Gewest (DGRNE-OWD) en door de overheden van Frankrijk en Luxemburg (MEV).

Chromatogram TPH/ Mineral Oil

Sample ID.: 7314391
Certificate no.: 2012213553
Sample description.: 404-1-2
V

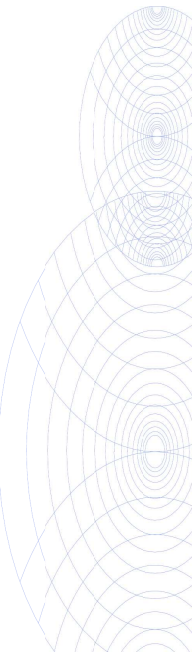
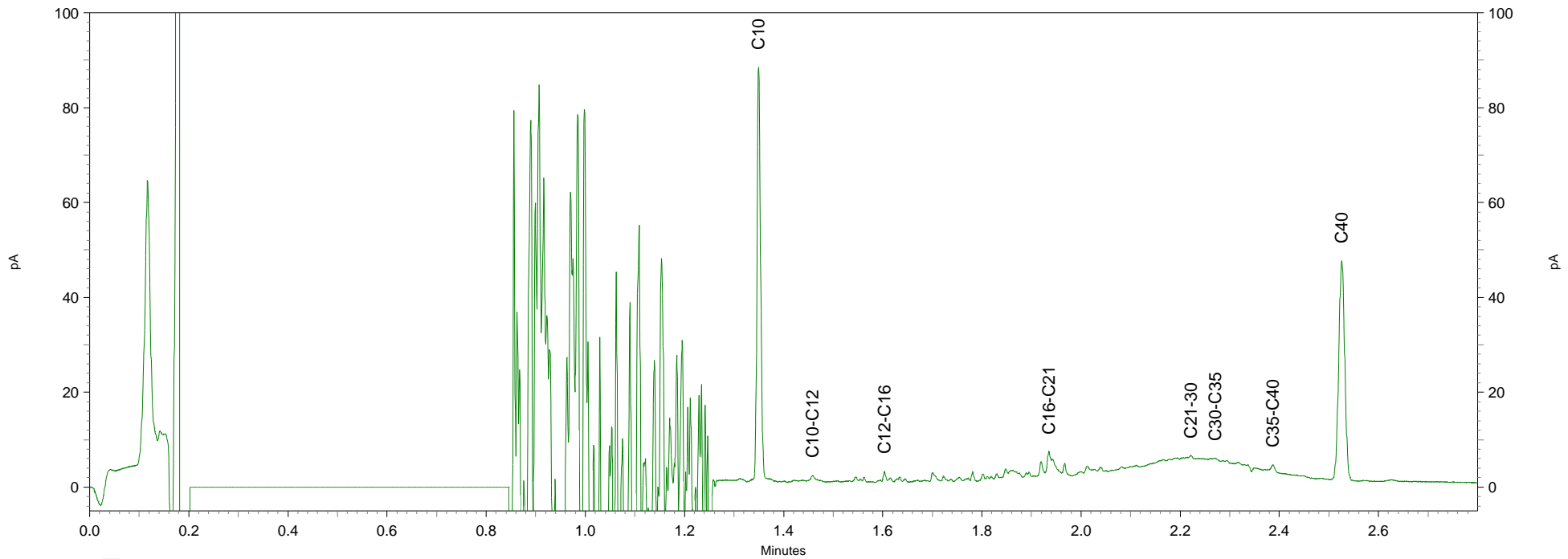
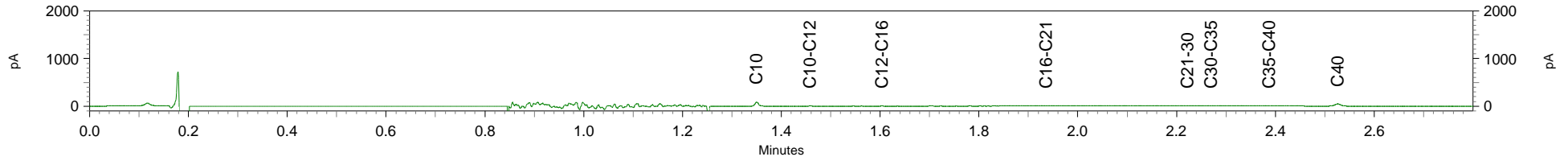



Analyse certificaat

Datum rapportage 11-12-2012

Monsternummer: 12-165882

Rapportnummer: 1212-0671_01

RPS analyse bv

 E asbest@rps.nl
 W www.rps.nl
Breda

 Minervum 7002
 Postbus 3440
 4800 DK Breda

 T 0880 - 235720
 F 0880 - 235701

Hoogeveen

 Zeppelinstraat 9
 Postbus 2030
 7900 BA Hoogeveen

 T 0528 - 229011
 F 0528 - 229018

Ordernummer RPS 1212-0671
Ordernummer opdrachtgever 2012206307
Opdrachtgever Arcadis Maastricht
 Dr. Nevenstraat 5e
 6201 BP Maastricht
Datum order 07-12-2012
Datum analyse 11-12-2012
Monstergegevens afkomstig van Opdrachtgever
Monsternummer opdrachtgever 7287492
Barcode 0530667766, 0530667396, 0530667371, 0530667759
Datum monstername
Adres monstername VBO Klaver 11
Monsternamepunt
Opmerking B02012000347010 MM-ASB-2
Soort monster Grond

De analyse is uitgevoerd door RPS analyse, vestiging: Hoogeveen

Onderzoeksmethode: Conform NEN 5707, AS3000; pakket 3070/3270 en AP04-SG-XVIII

Nat ingezet gewicht (kg) 2,429 - De hoeveelheid monster wijkt af van de geldende norm

	Gewicht	Gew mat	N	Percentage grond onderzocht	Chrysotiel	Amosiet	Crocidoliet	Hechtgebonden	Niet hechtgebonden	Totaal
	kg	gram		%	mg	mg	mg	mg	mg	mg
> 16 mm	0,174	0,000	0	100,0	-	-	-	-	-	-
8-16 mm	0,146	0,000	0	100,0	-	-	-	-	-	-
4-8 mm	0,100	0,363	4	100,0	27,2	-	-	27,2	-	27,2
2-4 mm	0,062	0,339	11	100,0	25,4	-	-	25,4	-	25,4
1-2 mm	0,051	0,053	14	99,0	3,9	-	-	3,9	-	3,9
0,5-1 mm	0,064	0,000	0	78,1	-	-	-	-	-	-
< 0,5 mm	0,043	0,000	0	-	-	-	-	-	-	-
Totaal	0,639	0,755	29		56,6	-	-	56,6	-	56,6

	Totaal Chrysotiel	Totaal Amosiet	Totaal Crocidoliet	Totaal hechtgebonden	Totaal niet hechtgebonden	Totaal asbest
Totaal asbest (mg/kg d.s.)	89	-	-	89	-	89
Ondergrens (mg/kg d.s.)	59	-	-	59	-	59
Bovengrens (mg/kg d.s.)	118	-	-	118	-	120

Droge stof 87,3 % d.s. *

Gewogen asbest (mg/kg d.s.) 89

Aangetroffen materiaal:

Plaat; Chrysotiel 5-10%



Niels Kunzel

Labcoördinator



Monsternummer: 12-165883

Rapportnummer: 1212-0671_01

RPS analyse bv

E asbest@rps.nl
W www.rps.nl

Breda

Minervum 7002
Postbus 3440
4800 DK BredaT 0880 - 235720
F 0880 - 235701

Hoogeveen

Zeppelinstraat 9
Postbus 2030
7900 BA HoogeveenT 0528 - 229011
F 0528 - 229018

Ordernummer RPS 1212-0671
Ordernummer opdrachtgever 2012206307
Opdrachtgever Arcadis Maastricht
 Dr. Nevenstraat 5e
 6201 BP Maastricht
Datum order 07-12-2012
Datum analyse 11-12-2012
Monstergegevens afkomstig van Opdrachtgever
Monsternummer opdrachtgever 7287491
Barcode 0530667397, 0530667383, 0530667374
Datum monstername
Adres monstername VBO Klaver 11
Monsternamepunt
Opmerking B02012000347010 MM-ASB-1
Soort monster Puin

De analyse is uitgevoerd door RPS analyse, vestiging: Hoogeveen

Onderzoeksmethode: Conform NEN 5897, AP04-V (AP04-SG-XVIII / AP04-SB-VI)

Nat ingezet gewicht (kg) 1,881 - De hoeveelheid monster wijkt af van de geldende norm

	Gewicht	Gew mat	N	Percentage grond onderzocht	Chrysotiel	Amosiet	Crocidoliet	Hechtgebonden	Niet hechtgebonden	Totaal
	kg	gram		%	mg	mg	mg	mg	mg	mg
> 16 mm	0,252	0,000	0	100,0	-	-	-	-	-	-
8-16 mm	0,223	0,000	0	100,0	-	-	-	-	-	-
4-8 mm	0,180	0,000	0	100,0	-	-	-	-	-	-
2-4 mm	0,110	0,000	0	100,0	-	-	-	-	-	-
1-2 mm	0,098	0,000	0	51,0	-	-	-	-	-	-
0,5-1 mm	0,123	0,000	0	40,8	-	-	-	-	-	-
< 0,5 mm	0,591	0,000	0	-	-	-	-	-	-	-
Totaal	1,576	0,000	0		-	-	-	-	-	-

	Totaal Chrysotiel	Totaal Amosiet	Totaal Crocidoliet	Totaal hechtgebonden	Totaal niet hechtgebonden	Totaal asbest
Totaal asbest (mg/kg d.s.)	-	-	-	-	-	<6,0
Ondergrens (mg/kg d.s.)	-	-	-	-	-	-
Bovengrens (mg/kg d.s.)	-	-	-	-	-	-

Droge stof 87,7 % d.s. *

Gewogen asbest (mg/kg d.s.) -

Aangetroffen materiaal: Geen



Niels Kunzel

Labcoördinator



Analyse certificaat

Datum rapportage 11-12-2012

Monsternummer: 12-165884

Rapportnummer: 1212-0671_01

RPS analyse bv
E asbest@rps.nlW www.rps.nl
Breda

 Minervum 7002
 Postbus 3440
 4800 DK Breda

 T 0880 - 235720
 F 0880 - 235701

Hoogeveen

 Zeppelinstraat 9
 Postbus 2030
 7900 BA Hoogeveen

 T 0528 - 229011
 F 0528 - 229018

Ordernummer RPS 1212-0671
Ordernummer opdrachtgever 2012206307
Opdrachtgever Arcadis Maastricht
 Dr. Nevenstraat 5e
 6201 BP Maastricht
Datum order 07-12-2012
Datum analyse 11-12-2012
Monstergegevens afkomstig van Opdrachtgever
Monsternummer opdrachtgever 7287493
Barcode 0530667529
Datum monstername
Adres monstername VBO Klaver 11
Monsternamepunt
Opmerking B02012000347010 MM-ASB-3
Soort monster Puin

De analyse is uitgevoerd door RPS analyse, vestiging: Hoogeveen

Onderzoeksmethode: Conform NEN 5897, AP04-V (AP04-SG-XVIII / AP04-SB-VI)

Nat ingezet gewicht (kg) 0,593 - De hoeveelheid monster wijkt af van de geldende norm

	Gewicht	Gew mat	N	Percentage grond onderzocht	Chrysotiel	Amosiet	Crocidoliet	Hechtgebonden	Niet hechtgebonden	Totaal
	kg	gram		%	mg	mg	mg	mg	mg	mg
> 16 mm	0,068	0,000	0	100,0	-	-	-	-	-	-
8-16 mm	0,077	0,000	0	100,0	-	-	-	-	-	-
4-8 mm	0,073	0,000	0	100,0	-	-	-	-	-	-
2-4 mm	0,038	0,000	0	100,0	-	-	-	-	-	-
1-2 mm	0,034	0,000	0	100,0	-	-	-	-	-	-
0,5-1 mm	0,040	0,000	0	100,0	-	-	-	-	-	-
< 0,5 mm	0,153	0,000	0	-	-	-	-	-	-	-
Totaal	0,482	0,000	0		-	-	-	-	-	-

	Totaal Chrysotiel	Totaal Amosiet	Totaal Crocidoliet	Totaal hechtgebonden	Totaal niet hechtgebonden	Totaal asbest
Totaal asbest (mg/kg d.s.)	-	-	-	-	-	<1,0
Ondergrens (mg/kg d.s.)	-	-	-	-	-	-
Bovengrens (mg/kg d.s.)	-	-	-	-	-	-

Droge stof 88,3 % d.s. *

 Gewogen asbest (mg/kg d.s.)
Aangetroffen materiaal: Geen

Niels Kunzel

Labcoördinator



Rapportnummer: 1212-0671_01

Ordernummer RPS	1212-0671
Ordernummer opdrachtgever	2012206307
Opdrachtgever	Arcadis Maastricht Dr. Nevenstraat 5e 6201 BP Maastricht
Datum order	07-12-2012

Toelichting

* Droge stof is volgens eigen methode.

- = Niet aantoonbaar

< = Het totaal asbest (mg/kg d.s.) bevindt zich onder de bepalingsgrens

N = Het aantal stukken asbesthoudend materiaal dat is geteld in het onderzochte deel van de desbetreffende fractie

LB > 3 betekent meer dan 3 losse vezels en/of vezelbundels

LB <= 3 betekent 1-3 losse vezels en/of vezelbundels

Bij aantreffen van NIET-hechtgebonden asbesthoudende materialen dient, indien relevant voor het onderzoek, voor de fractie < 0,5 mm tevens analyse m.b.v. SEM/EDX uitgevoerd te worden.

De resultaten hebben uitsluitend betrekking op het aangeboden monster.

Opmerking: indien de monsternamen uitgevoerd is door derden is RPS analyse bv niet verantwoordelijk voor de representativiteit van de monsternamen.

Boven- en ondergrenzen zijn bepaald m.b.v. het 95% betrouwbaarheidsinterval.

Alleen aan het originele complete Analyse Certificaat kunnen rechten worden ontleend.

Bijlage 4

Toetsing van de analyseresultaten

Toetsing: Regeling bodemkwaliteit bodem

Projectnummer B02012000347010
 Projectnaam VBO Klaver 11
 Ordernummer
 Datum monstername 04-12-2012
 Monsternemer Twan Fransen
 Certificaatnummer 2012206291
 Startdatum 07-12-2012
 Rapportagedatum 18-12-2012

Analyse	Eenheid	1	RG Eis	AW	AW x 2	Wonen	AW-W	indust.	IW
Bodemtype correctie									
Organische stof		1,1							
Korrelgrootte < 2 µm (Lutum)		2,1							
Voorbehandeling									
Cryogeen malen AS3000									
Verkleinen brekermolen (cryogeen)									
Bodemkundige analyses									
Droge stof	% (m/m)	88,8							
Organische stof	% (m/m) ds	1,1							
Gloei-rest	% (m/m) ds	98,7							
Korrelgrootte < 2 µm (Lutum)	% (m/m) ds	2,1							
Metalen									
Barium (Ba)	mg/kg ds	30							
Cadmium (Cd)	mg/kg ds	0,2	0,35	0,35	0,7	0,7	1	2,5	7,6
Kobalt (Co)	mg/kg ds	<4,3	4,3	4,3	8,6	10	14	55	55
Koper (Cu)	mg/kg ds	<5,0	19	19	26	26	46	92	92
Kwik (Hg)	mg/kg ds	<0,050	0,1	0,1	0,21	0,58	0,68	3,3	25
Molybdeen (Mo)	mg/kg ds	<1,5	1,5	1,5	3	88	90	190	190
Nikkel (Ni)	mg/kg ds	4,4	12	12	24	24	35	35	35
Lood (Pb)	mg/kg ds	20	32	32	64	130	170	340	340
Zink (Zn)	mg/kg ds	33	59	59	85	85	140	310	310
Minerale olie									
Minerale olie (C10-C12)	mg/kg ds	<3,0							
Minerale olie (C12-C16)	mg/kg ds	<5,0							
Minerale olie (C16-C21)	mg/kg ds	<6,0							
Minerale olie (C21-C30)	mg/kg ds	<12							
Minerale olie (C30-C35)	mg/kg ds	<6,0							
Minerale olie (C35-C40)	mg/kg ds	<6,0							
Minerale olie totaal (C10-C40)	mg/kg ds	<38	38	38	38	38	76	100	1000
Polychlorobifenylen, PCB									
PCB 28	mg/kg ds	<0,0010							
PCB 52	mg/kg ds	<0,0010							
PCB 101	mg/kg ds	<0,0010							
PCB 118	mg/kg ds	<0,0010							
PCB 138	mg/kg ds	<0,0010							
PCB 153	mg/kg ds	<0,0010							
PCB 180	mg/kg ds	<0,0010							
PCB (som 7) (factor 0,7)	mg/kg ds	0,0049	0,0049	0,004	0,008	0,008	0,012	0,1	0,2
Polycyclische Aromatische Koolwaterstoffen, PAK									
Naftaleen	mg/kg ds	<0,050							
Fenantheen	mg/kg ds	0,12							
Anthraceen	mg/kg ds	<0,050							
Fluorantheen	mg/kg ds	0,21							
Benzo(a)anthraceen	mg/kg ds	0,12							
Chryseen	mg/kg ds	0,14							
Benzo(k)fluorantheen	mg/kg ds	0,066							
Benzo(a)pyreen	mg/kg ds	0,098							
Benzo(ghi)peryleen	mg/kg ds	0,08							
Indeno(123-cd)pyreen	mg/kg ds	0,091							
PAK VROM (10) (factor 0,7)	mg/kg ds	1	1,1	1,5	3	6,8	8,3	40	40

Legenda

Nr. Monsteromsch Analytico-nr
 1 MM101 7287432

<= rapportagegrens danwel achtergrondwaarde -	0
> achtergrondwaarde *	0
> 2xAW max W **	0
> normwaarde wonen ***	0
> achtergrond+woonwaarde ****	0
> normwaarde industrie *****	0
> IW	0
Aantal getoetste componenten	11
Aantal toegestane overschrijdingen AWx2	2
Aantal toegestane overschrijdingen AW-W	2
Indicatief eindoordeel ontvangende bodem	overal toepasbaar
Indicatief eindoordeel toe te passen bodem	overal toepasbaar

Deze toetsing is met de grootste zorg samengesteld.
 Eurofins Analytico B.V. is echter niet verantwoordelijk voor de uitkomst van deze toetsing.
 Mocht u een probleem in deze toetsing signaleren, dan verzoeken wij u vriendelijk dit door te geven aan pais.helpdesk@analytico.com

Toetsing: Regeling bodemkwaliteit bodem

Projectnummer B02012000347010
 Projectnaam VBO Klaver 11
 Ordernummer
 Datum monstername 04-12-2012
 Monsternemer Twan Fransen
 Certificaatnummer 2012206291
 Startdatum 07-12-2012
 Rapportagedatum 18-12-2012

Analyse	Eenheid	2	RG Eis	AW	AW x 2	Wonen	AW-W	indust.	IW
Bodemtype correctie									
Organische stof		0,5							
Korrelgrootte < 2 µm (Lutum)		2,3							
Voorbehandeling									
Cryogeen malen AS3000		Uitgevoerd							
Bodemkundige analyses									
Droge stof	% (m/m)	86,9							
Organische stof	% (m/m) ds	<0,5							
Gloeirest	% (m/m) ds	99,4							
Korrelgrootte < 2 µm (Lutum)	% (m/m) ds	2,3							
Metalen									
Barium (Ba)	mg/kg ds	22							
Cadmium (Cd)	mg/kg ds	0,24	0,35	0,35	0,7	0,7	1,1	2,5	7,6
Kobalt (Co)	mg/kg ds	5,5	4,3	4,4	8,8	10	15	56	56
Koper (Cu)	mg/kg ds	16	19	20	26	26	46	93	93
Kwik (Hg)	mg/kg ds	0,061	0,1	0,1	0,21	0,58	0,69	3,4	25
Molybdeen (Mo)	mg/kg ds	<1,5	1,5	1,5	3	88	90	190	190
Nikkel (Ni)	mg/kg ds	11	12	12	25	25	35	35	35
Lood (Pb)	mg/kg ds	31	32	32	64	130	170	340	340
Zink (Zn)	mg/kg ds	39	59	60	86	86	150	310	310
Minerale olie									
Minerale olie (C10-C12)	mg/kg ds	<3,0							
Minerale olie (C12-C16)	mg/kg ds	<5,0							
Minerale olie (C16-C21)	mg/kg ds	<6,0							
Minerale olie (C21-C30)	mg/kg ds	<12							
Minerale olie (C30-C35)	mg/kg ds	<6,0							
Minerale olie (C35-C40)	mg/kg ds	<6,0							
Minerale olie totaal (C10-C40)	mg/kg ds	<38	38	38	38	38	76	100	1000
Polychlorobifenyleen, PCB									
PCB 28	mg/kg ds	<0,0010							
PCB 52	mg/kg ds	<0,0010							
PCB 101	mg/kg ds	<0,0010							
PCB 118	mg/kg ds	<0,0010							
PCB 138	mg/kg ds	<0,0010							
PCB 153	mg/kg ds	<0,0010							
PCB 180	mg/kg ds	<0,0010							
PCB (som 7) (factor 0,7)	mg/kg ds	0,0049	0,0049	0,004	0,008	0,008	0,012	0,1	0,2
Polycyclische Aromatische Koolwaterstoffen, PAK									
Naftaleen	mg/kg ds	<0,050							
Fenantheen	mg/kg ds	<0,050							
Anthraceen	mg/kg ds	<0,050							
Fluorantheen	mg/kg ds	0,072							
Benzo(a)anthraceen	mg/kg ds	<0,050							
Chryseen	mg/kg ds	0,064							
Benzo(k)fluorantheen	mg/kg ds	<0,050							
Benzo(a)pyreen	mg/kg ds	<0,050							
Benzo(ghi)peryleen	mg/kg ds	<0,050							
Indeno(123-cd)pyreen	mg/kg ds	<0,050							
PAK VROM (10) (factor 0,7)	mg/kg ds	0,42	1,1	1,5	3	6,8	8,3	40	40

Legenda

Nr. Monsteromsch Analytico-nr
 2 MM102 7287433

<= rapportagegrens danwel achtergrondwaarde - 0
 > achtergrondwaarde * 1
 > 2xAW max W ** 0
 > normwaarde wonen *** 0
 > achtergrond+woonwaarde **** 0
 > normwaarde industrie ***** 0
 > IW ***** 0
 Aantal getoetste componenten 11
 Aantal toegestane overschrijdingen AWx2 2
 Aantal toegestane overschrijdingen AW-W 2
 Indicatief eindoordeel ontvangende bodem overal toepasbaar
 Indicatief eindoordeel toe te passen bodem overal toepasbaar

Deze toetsing is met de grootste zorg samengesteld.
 Eurofins Analytico B.V. is echter niet verantwoordelijk voor de uitkomst van deze toetsing.
 Mocht u een probleem in deze toetsing signaleren, dan verzoeken wij u vriendelijk dit door te geven aan pais.helpdesk@analytico.com

Toetsing: Regeling bodemkwaliteit bodem

Projectnummer B02012000347010
 Projectnaam VBO Klaver 11
 Ordernummer
 Datum monstername 04-12-2012
 Monsternemer Twan Fransen
 Certificaatnummer 2012206291
 Startdatum 07-12-2012
 Rapportagedatum 18-12-2012

Analyse	Eenheid	3	RG Eis	AW	AW x 2	Wonen	AW-W	indust.	IW
Bodemtype correctie									
Organische stof		0,5							
Korrelgrootte < 2 µm (Lutum)		2							
Voorbehandeling									
Cryogeen malen AS3000		Uitgevoerd							
Bodemkundige analyses									
Droge stof	% (m/m)	86,1							
Organische stof	% (m/m) ds	<0,5							
Gloeirest	% (m/m) ds	99,6							
Korrelgrootte < 2 µm (Lutum)	% (m/m) ds	<2,0							
Metalen									
Barium (Ba)	mg/kg ds	<15							
Cadmium (Cd)	mg/kg ds	0,24	-	0,35	0,35	0,7	0,7	1	2,5
Kobalt (Co)	mg/kg ds	<4,3	-	4,3	4,3	8,5	10	14	54
Koper (Cu)	mg/kg ds	<5,0	-	19	19	26	26	45	92
Kwik (Hg)	mg/kg ds	0,073	-	0,1	0,1	0,21	0,58	0,68	3,3
Molybdeen (Mo)	mg/kg ds	<1,5	-	1,5	1,5	3	88	90	190
Nikkel (Ni)	mg/kg ds	<3,0	-	12	12	24	24	34	34
Lood (Pb)	mg/kg ds	<13	-	32	32	64	130	170	340
Zink (Zn)	mg/kg ds	30	-	59	59	84	84	140	300
Minerale olie									
Minerale olie (C10-C12)	mg/kg ds	<3,0							
Minerale olie (C12-C16)	mg/kg ds	<5,0							
Minerale olie (C16-C21)	mg/kg ds	<6,0							
Minerale olie (C21-C30)	mg/kg ds	<12							
Minerale olie (C30-C35)	mg/kg ds	<6,0							
Minerale olie (C35-C40)	mg/kg ds	<6,0							
Minerale olie totaal (C10-C40)	mg/kg ds	<38	-	38	38	38	38	76	100
Polychlorobifenylen, PCB									
PCB 28	mg/kg ds	<0,0010							
PCB 52	mg/kg ds	<0,0010							
PCB 101	mg/kg ds	<0,0010							
PCB 118	mg/kg ds	<0,0010							
PCB 138	mg/kg ds	<0,0010							
PCB 153	mg/kg ds	<0,0010							
PCB 180	mg/kg ds	<0,0010							
PCB (som 7) (factor 0,7)	mg/kg ds	0,0049	-	0,0049	0,004	0,008	0,008	0,012	0,1
Polycyclische Aromatische Koolwaterstoffen, PAK									
Naftaleen	mg/kg ds	<0,050							
Fenanthreen	mg/kg ds	<0,050							
Anthraceen	mg/kg ds	<0,050							
Fluorantheen	mg/kg ds	0,087							
Benzo(a)anthraceen	mg/kg ds	0,05							
Chryseen	mg/kg ds	0,072							
Benzo(k)fluorantheen	mg/kg ds	<0,050							
Benzo(a)pyreen	mg/kg ds	<0,050							
Benzo(ghi)peryleen	mg/kg ds	<0,050							
Indeno(123-cd)pyreen	mg/kg ds	<0,050							
PAK VROM (10) (factor 0,7)	mg/kg ds	0,45	-	1,1	1,5	3	6,8	8,3	40

Legenda

Nr. Monsteromsch Analytico-nr
 3 MM103 7287434

<= rapportagegrens danwel achtergrondwaarde -	0
> achtergrondwaarde *	0
> 2xAW max W **	0
> normwaarde wonen ***	0
> achtergrond+woonwaarde ****	0
> normwaarde industrie *****	0
> IW	0
Aantal getoetste componenten	11
Aantal toegestane overschrijdingen AWx2	2
Aantal toegestane overschrijdingen AW-W	2
Indicatief eindoordeel ontvangende bodem	overal toepasbaar
Indicatief eindoordeel toe te passen bodem	overal toepasbaar

Deze toetsing is met de grootste zorg samengesteld.
 Eurofins Analytico B.V. is echter niet verantwoordelijk voor de uitkomst van deze toetsing.
 Mocht u een probleem in deze toetsing signaleren, dan verzoeken wij u vriendelijk dit door te geven aan pais.helpdesk@analytico.com

Toetsing: Regeling bodemkwaliteit bodem

Projectnummer B02012000347010
 Projectnaam VBO Klaver 11
 Ordernummer
 Datum monstername 04-12-2012
 Monsternemer Twan Fransen
 Certificaatnummer 2012206291
 Startdatum 07-12-2012
 Rapportagedatum 18-12-2012

Analyse	Eenheid	4	RG Eis	AW	AW x 2	Wonen	AW-W	indust.	IW
Bodemtype correctie									
Organische stof		0,5							
Korrelgrootte < 2 µm (Lutum)		2							
Voorbehandeling									
Cryogeen malen AS3000		Uitgevoerd							
Bodemkundige analyses									
Droge stof	% (m/m)	86,5							
Organische stof	% (m/m) ds	0,5							
Gloei-rest	% (m/m) ds	99,4							
Korrelgrootte < 2 µm (Lutum)	% (m/m) ds	<2,0							
Metalen									
Barium (Ba)	mg/kg ds	<15							
Cadmium (Cd)	mg/kg ds	<0,17	-	0,35	0,35	0,7	0,7	1	2,5
Kobalt (Co)	mg/kg ds	<4,3	-	4,3	4,3	8,5	10	14	54
Koper (Cu)	mg/kg ds	<5,0	-	19	19	26	26	45	92
Kwik (Hg)	mg/kg ds	<0,050	-	0,1	0,1	0,21	0,58	0,68	3,3
Molybdeen (Mo)	mg/kg ds	<1,5	-	1,5	1,5	3	88	90	190
Nikkel (Ni)	mg/kg ds	<3,0	-	12	12	24	24	34	34
Lood (Pb)	mg/kg ds	<13	-	32	32	64	130	170	340
Zink (Zn)	mg/kg ds	<17	-	59	59	84	84	140	300
Minerale olie									
Minerale olie (C10-C12)	mg/kg ds	<3,0							
Minerale olie (C12-C16)	mg/kg ds	<5,0							
Minerale olie (C16-C21)	mg/kg ds	<6,0							
Minerale olie (C21-C30)	mg/kg ds	<12							
Minerale olie (C30-C35)	mg/kg ds	<6,0							
Minerale olie (C35-C40)	mg/kg ds	<6,0							
Minerale olie totaal (C10-C40)	mg/kg ds	<38	-	38	38	38	38	76	100
Polychloorbifenylen, PCB									
PCB 28	mg/kg ds	<0,0010							
PCB 52	mg/kg ds	<0,0010							
PCB 101	mg/kg ds	<0,0010							
PCB 118	mg/kg ds	<0,0010							
PCB 138	mg/kg ds	<0,0010							
PCB 153	mg/kg ds	<0,0010							
PCB 180	mg/kg ds	<0,0010							
PCB (som 7) (factor 0,7)	mg/kg ds	0,0049	-	0,0049	0,004	0,008	0,008	0,012	0,1
Polycyclische Aromatische Koolwaterstoffen, PAK									
Naftaleen	mg/kg ds	<0,050							
Fenanthreen	mg/kg ds	<0,050							
Anthraceen	mg/kg ds	<0,050							
Fluorantheen	mg/kg ds	<0,050							
Benzo(a)anthraceen	mg/kg ds	<0,050							
Chryseen	mg/kg ds	<0,050							
Benzo(k)fluorantheen	mg/kg ds	<0,050							
Benzo(a)pyreen	mg/kg ds	<0,050							
Benzo(ghi)peryleen	mg/kg ds	<0,050							
Indeno(123-cd)pyreen	mg/kg ds	<0,050							
PAK VROM (10) (factor 0,7)	mg/kg ds	0,35	-	1,1	1,5	3	6,8	8,3	40

Legenda

Nr. Monsteromsch Analytico-nr
 4 MM104 7287435

<= rapportagegrens danwel achtergrondwaarde - 0
 > achtergrondwaarde * 0
 > 2xAW max W ** 0
 > normwaarde wonen *** 0
 > achtergrond+woonwaarde **** 0
 > normwaarde industrie ***** 0
 > IW ***** 0
 Aantal getoetste componenten 11
 Aantal toegestane overschrijdingen AWx2 2
 Aantal toegestane overschrijdingen AW-W 2
 Indicatief eindoordeel ontvangende bodem overal toepasbaar
 Indicatief eindoordeel toe te passen bodem overal toepasbaar

Deze toetsing is met de grootste zorg samengesteld.
 Eurofins Analytico B.V. is echter niet verantwoordelijk voor de uitkomst van deze toetsing.
 Mocht u een probleem in deze toetsing signaleren, dan verzoeken wij u vriendelijk dit door te geven aan pais.helpdesk@analytico.com

Toetsing: Regeling bodemkwaliteit bodem

Projectnummer B02012000347010
 Projectnaam VBO Klaver 11
 Ordernummer
 Datum monsternamen 30-11-2012
 Monsternemer
 Certificaatnummer 2012204452
 Startdatum 30-11-2012
 Rapportagedatum 07-12-2012

Analyse	Eenheid	1	RG Eis	AW	AW x 2	Wonen	AW-W	indust.	IW
Bodemtype correctie									
Organische stof		4,4							
Korrelgrootte < 2 µm (Lutum)		3,1							
Voorbehandeling									
Cryogeen malen AS3000									
Uitgevoerd									
Bodemkundige analyses									
Droge stof	% (m/m)	83							
Organische stof	% (m/m) ds	4,4							
Gloeirest	% (m/m) ds	95,4							
Korrelgrootte < 2 µm (Lutum)	% (m/m) ds	3,1							
Metalen									
Barium (Ba)	mg/kg ds	<15							
Cadmium (Cd)	mg/kg ds	0,35	0,35	0,39	0,79	0,79	1,2	2,8	8,5
Kobalt (Co)	mg/kg ds	<4,3	4,3	4,8	9,6	11	16	61	61
Koper (Cu)	mg/kg ds	16	19	22	29	29	51	100	100
Kwik (Hg)	mg/kg ds	0,067	0,1	0,11	0,22	0,6	0,71	3,5	26
Molybdeen (Mo)	mg/kg ds	<1,5	1,5	1,5	3	88	90	190	190
Nikkel (Ni)	mg/kg ds	<3,0	12	13	26	26	37	37	37
Lood (Pb)	mg/kg ds	15	32	34	68	140	180	360	360
Zink (Zn)	mg/kg ds	28	59	66	94	94	160	340	340
Minerale olie									
Minerale olie (C10-C12)	mg/kg ds	4							
Minerale olie (C12-C16)	mg/kg ds	<5,0							
Minerale olie (C16-C21)	mg/kg ds	<6,0							
Minerale olie (C21-C30)	mg/kg ds	<12							
Minerale olie (C30-C35)	mg/kg ds	<6,0							
Minerale olie (C35-C40)	mg/kg ds	<6,0							
Minerale olie totaal (C10-C40)	mg/kg ds	<38	38	84	84	84	170	220	2200
Polychloorbifenylen, PCB									
PCB 28	mg/kg ds	<0,0010							
PCB 52	mg/kg ds	<0,0010							
PCB 101	mg/kg ds	<0,0010							
PCB 118	mg/kg ds	<0,0010							
PCB 138	mg/kg ds	<0,0010							
PCB 153	mg/kg ds	<0,0010							
PCB 180	mg/kg ds	<0,0010							
PCB (som 7) (factor 0,7)	mg/kg ds	0,0049	0,0049	0,0088	0,018	0,018	0,026	0,22	0,44
Polycyclische Aromatische Koolwaterstoffen, PAK									
Naftaleen	mg/kg ds	<0,050							
Fenanthreen	mg/kg ds	<0,050							
Anthraceen	mg/kg ds	<0,050							
Fluorantheen	mg/kg ds	<0,050							
Benzo(a)anthraceen	mg/kg ds	<0,050							
Chryseen	mg/kg ds	<0,050							
Benzo(k)fluorantheen	mg/kg ds	<0,050							
Benzo(a)pyreen	mg/kg ds	<0,050							
Benzo(ghi)peryleen	mg/kg ds	<0,050							
Indeno(123-cd)pyreen	mg/kg ds	<0,050							
PAK VROM (10) (factor 0,7)	mg/kg ds	0,35	1,1	1,5	3	6,8	8,3	40	40

Legenda

Nr.	Monsternomsch	Analytico-nr
1	MM34	7279560
<= rapportagegrens danwel achtergrondwaarde -		0
> achtergrondwaarde	*	0
> 2xAW max W	**	0
> normwaarde wonen	***	0
> achtergrond+woonwaarde	****	0
> normwaarde industrie	*****	0
> IW	*****	0
Aantal getoetste componenten		11
Aantal toegestane overschrijdingen AWx2		2
Aantal toegestane overschrijdingen AW+W		2
Indicatief eindoordeel ontvangende bodem	overal toepasbaar	
Indicatief eindoordeel toe te passen bodem	overal toepasbaar	

Deze toetsing is met de grootste zorg samengesteld.
 Eurofins Analytico B.V. is echter niet verantwoordelijk voor de uitkomst van deze toetsing.
 Mocht u een probleem in deze toetsing signaleren, dan verzoeken wij u vriendelijk dit door te geven aan pa.is.helpdesk@analytico.com

Toetsing: Regeling bodemkwaliteit bodem

Projectnummer B02012000347010
 Projectnaam VBO Klaver 11
 Ordernummer
 Datum monsternamen 30-11-2012
 Monsternemer
 Certificaatnummer 2012204452
 Startdatum 30-11-2012
 Rapportagedatum 07-12-2012

Analyse	Eenheid	2	RG Eis	AW	AW x 2	Wonen	AW-W	indust.	IW
Bodemtype correctie									
Organische stof		3,7							
Korrelgrootte < 2 µm (Lutum)		2,7							
Voorbehandeling									
Cryogeen malen AS3000									
		Uitgevoerd							
Bodemkundige analyses									
Droge stof	% (m/m)	83,9							
Organische stof	% (m/m) ds	3,7							
Gloeirest	% (m/m) ds	96,1							
Korrelgrootte < 2 µm (Lutum)	% (m/m) ds	2,7							
Metalen									
Barium (Ba)	mg/kg ds	<15							
Cadmium (Cd)	mg/kg ds	0,42	*	0,35	0,38	0,76	0,76	1,1	2,7
Kobalt (Co)	mg/kg ds	<4,3	-	4,3	4,6	9,2	11	15	58
Koper (Cu)	mg/kg ds	19	-	19	21	28	28	49	99
Kwik (Hg)	mg/kg ds	<0,050	-	0,1	0,11	0,21	0,59	0,7	3,4
Molybdeen (Mo)	mg/kg ds	<1,5	-	1,5	1,5	3	88	90	190
Nikkel (Ni)	mg/kg ds	<3,0	-	12	13	25	25	36	36
Lood (Pb)	mg/kg ds	16	-	32	33	66	140	170	350
Zink (Zn)	mg/kg ds	36	-	59	64	91	91	150	330
Minerale olie									
Minerale olie (C10-C12)	mg/kg ds	3,4							
Minerale olie (C12-C16)	mg/kg ds	<5,0							
Minerale olie (C16-C21)	mg/kg ds	<6,0							
Minerale olie (C21-C30)	mg/kg ds	<12							
Minerale olie (C30-C35)	mg/kg ds	<6,0							
Minerale olie (C35-C40)	mg/kg ds	<6,0							
Minerale olie totaal (C10-C40)	mg/kg ds	<38	-	38	70	70	70	140	190
Polychlorobifenyleen, PCB									
PCB 28	mg/kg ds	<0,0010							
PCB 52	mg/kg ds	<0,0010							
PCB 101	mg/kg ds	<0,0010							
PCB 118	mg/kg ds	<0,0010							
PCB 138	mg/kg ds	0,002							
PCB 153	mg/kg ds	0,0031							
PCB 180	mg/kg ds	0,0023							
PCB (som 7) (factor 0,7)	mg/kg ds	0,01	*	0,0049	0,0074	0,015	0,015	0,022	0,18
Polycyclische Aromatische Koolwaterstoffen, PAK									
Naftaleen	mg/kg ds	<0,050							
Fenanthreen	mg/kg ds	<0,050							
Anthraceen	mg/kg ds	<0,050							
Fluorantheen	mg/kg ds	<0,050							
Benzo(a)anthraceen	mg/kg ds	<0,050							
Chryseen	mg/kg ds	<0,050							
Benzo(k)fluorantheen	mg/kg ds	<0,050							
Benzo(a)pyreen	mg/kg ds	<0,050							
Benzo(ghi)peryleen	mg/kg ds	<0,050							
Indeno(123-cd)pyreen	mg/kg ds	<0,050							
PAK VROM (10) (factor 0,7)	mg/kg ds	0,35	-	1,1	1,5	3	6,8	8,3	40

Legenda

Nr. 2
 Monsternomsch Analytico-nr MM35 7279561

<= rapportagegrens dan wel achtergrondwaarde -		0
> achtergrondwaarde	*	2
> 2xAW max W	**	0
> normwaarde wonen	***	0
> achtergrond+woonwaarde	****	0
> normwaarde industrie	*****	0
> IW	*****	0
Aantal getoetste componenten		11
Aantal toegestane overschrijdingen AWx2		2
Aantal toegestane overschrijdingen AW+W		2
Indicatief eindoordeel ontvangende bodem	overal toepasbaar	
Indicatief eindoordeel toe te passen bodem	overal toepasbaar	

Deze toetsing is met de grootste zorg samengesteld.

Eurofins Analytico B.V. is echter niet verantwoordelijk voor de uitkomst van deze toetsing.

Mocht u een probleem in deze toetsing signaleren, dan verzoeken wij u vriendelijk dit door te geven aan pa.is.helpdesk@analytico.com

Toetsing: Regeling bodemkwaliteit bodem

Projectnummer B02012000347010
 Projectnaam VBO Klaver 11
 Ordernummer
 Datum monsternamen 30-11-2012
 Monsternemer
 Certificaatnummer 2012204452
 Startdatum 30-11-2012
 Rapportagedatum 07-12-2012

Analyse	Eenheid	3	RG Eis	AW	AW x 2	Wonen	AW-W	indust.	IW
Bodemtype correctie									
Organische stof		4,7							
Korrelgrootte < 2 µm (Lutum)		2							
Voorbehandeling									
Cryogeen malen AS3000		Uitgevoerd							
Bodemkundige analyses									
Droge stof	% (m/m)	83,8							
Organische stof	% (m/m) ds	4,7							
Gloeirest	% (m/m) ds	95,2							
Korrelgrootte < 2 µm (Lutum)	% (m/m) ds	<2,0							
Metalen									
Barium (Ba)	mg/kg ds	<15							
Cadmium (Cd)	mg/kg ds	0,26	0,35	0,39	0,78	0,78	1,2	2,8	8,5
Kobalt (Co)	mg/kg ds	<4,3	4,3	4,3	8,5	10	14	54	54
Koper (Cu)	mg/kg ds	23	19	21	29	29	50	100	100
Kwik (Hg)	mg/kg ds	<0,050	0,1	0,11	0,21	0,59	0,7	3,4	26
Molybdeen (Mo)	mg/kg ds	<1,5	1,5	1,5	3	88	90	190	190
Nikkel (Ni)	mg/kg ds	<3,0	12	12	24	24	34	34	34
Lood (Pb)	mg/kg ds	14	32	33	67	140	170	350	350
Zink (Zn)	mg/kg ds	28	59	63	90	90	150	320	320
Minerale olie									
Minerale olie (C10-C12)	mg/kg ds	<3,0							
Minerale olie (C12-C16)	mg/kg ds	<5,0							
Minerale olie (C16-C21)	mg/kg ds	<6,0							
Minerale olie (C21-C30)	mg/kg ds	<12							
Minerale olie (C30-C35)	mg/kg ds	<6,0							
Minerale olie (C35-C40)	mg/kg ds	<6,0							
Minerale olie totaal (C10-C40)	mg/kg ds	<38	38	89	89	89	180	240	2400
Polychloorbifenylen, PCB									
PCB 28	mg/kg ds	<0,0010							
PCB 52	mg/kg ds	<0,0010							
PCB 101	mg/kg ds	<0,0010							
PCB 118	mg/kg ds	<0,0010							
PCB 138	mg/kg ds	<0,0010							
PCB 153	mg/kg ds	<0,0010							
PCB 180	mg/kg ds	<0,0010							
PCB (som 7) (factor 0,7)	mg/kg ds	0,0049	0,0049	0,0094	0,019	0,019	0,028	0,23	0,47
Polycyclische Aromatische Koolwaterstoffen, PAK									
Naftaleen	mg/kg ds	<0,050							
Fenanthreen	mg/kg ds	<0,050							
Anthraceen	mg/kg ds	<0,050							
Fluorantheen	mg/kg ds	<0,050							
Benzo(a)anthraceen	mg/kg ds	<0,050							
Chryseen	mg/kg ds	<0,050							
Benzo(k)fluorantheen	mg/kg ds	<0,050							
Benzo(a)pyreen	mg/kg ds	<0,050							
Benzo(ghi)peryleen	mg/kg ds	<0,050							
Indeno(123-cd)pyreen	mg/kg ds	<0,050							
PAK VROM (10) (factor 0,7)	mg/kg ds	0,35	1,1	1,5	3	6,8	8,3	40	40

Legenda

Nr. 3
 Monsteromsch Analytico-nr MM36 7279562

<= rapportagegrens dan wel achtergrondwaarde		0
> achtergrondwaarde	*	1
> 2xAW max W	**	0
> normwaarde wonen	***	0
> achtergrond+woonwaarde	****	0
> normwaarde industrie	*****	0
> IW	*****	0
Aantal getoetste componenten		11
Aantal toegestane overschrijdingen AWx2		2
Aantal toegestane overschrijdingen AW+W		2
Indicatief eindoordeel ontvangende bodem	overal toepasbaar	
Indicatief eindoordeel toe te passen bodem	overal toepasbaar	

Deze toetsing is met de grootste zorg samengesteld.
 Eurofins Analytico B.V. is echter niet verantwoordelijk voor de uitkomst van deze toetsing.
 Mocht u een probleem in deze toetsing signaleren, dan verzoeken wij u vriendelijk dit door te geven aan pa.is.helpdesk@analytico.com

Toetsing: Regeling bodemkwaliteit bodem

Projectnummer B02012000347010
 Projectnaam VBO Klaver 11
 Ordernummer
 Datum monsternamen 30-11-2012
 Monsternemer
 Certificaatnummer 2012204452
 Startdatum 30-11-2012
 Rapportagedatum 07-12-2012

Analyse	Eenheid	4	RG Eis	AW	AW x 2	Wonen	AW-W	indust.	IW
Bodemtype correctie									
Organische stof		3,3							
Korrelgrootte < 2 µm (Lutum)		3,7							
Voorbehandeling									
Cryogeen malen AS3000									
Uitgevoerd									
Bodemkundige analyses									
Droge stof	% (m/m)	84,2							
Organische stof	% (m/m) ds	3,3							
Gloeirest	% (m/m) ds	96,5							
Korrelgrootte < 2 µm (Lutum)	% (m/m) ds	3,7							
Metalen									
Barium (Ba)	mg/kg ds	<15							
Cadmium (Cd)	mg/kg ds	0,45	*	0,35	0,38	0,76	0,76	1,1	2,7
Kobalt (Co)	mg/kg ds	<4,3	-	4,3	5,1	10	12	17	64
Koper (Cu)	mg/kg ds	21	-	19	21	29	29	50	100
Kwik (Hg)	mg/kg ds	0,078	-	0,1	0,11	0,22	0,6	0,71	3,5
Molybdeen (Mo)	mg/kg ds	<1,5	-	1,5	1,5	3	88	90	190
Nikkel (Ni)	mg/kg ds	<3,0	-	12	14	27	27	39	39
Lood (Pb)	mg/kg ds	14	-	32	34	67	140	170	360
Zink (Zn)	mg/kg ds	34	-	59	66	94	94	160	340
Minerale olie									
Minerale olie (C10-C12)	mg/kg ds	<3,0							
Minerale olie (C12-C16)	mg/kg ds	<5,0							
Minerale olie (C16-C21)	mg/kg ds	<6,0							
Minerale olie (C21-C30)	mg/kg ds	<12							
Minerale olie (C30-C35)	mg/kg ds	<6,0							
Minerale olie (C35-C40)	mg/kg ds	<6,0							
Minerale olie totaal (C10-C40)	mg/kg ds	<38	-	38	63	63	63	130	170
Polychloorbifenylen, PCB									
PCB 28	mg/kg ds	<0,0010							
PCB 52	mg/kg ds	<0,0010							
PCB 101	mg/kg ds	<0,0010							
PCB 118	mg/kg ds	<0,0010							
PCB 138	mg/kg ds	<0,0010							
PCB 153	mg/kg ds	<0,0010							
PCB 180	mg/kg ds	<0,0010							
PCB (som 7) (factor 0,7)	mg/kg ds	0,0049	-	0,0049	0,0066	0,013	0,013	0,02	0,17
Polycyclische Aromatische Koolwaterstoffen, PAK									
Naftaleen	mg/kg ds	<0,050							
Fenanthreen	mg/kg ds	<0,050							
Anthraceen	mg/kg ds	<0,050							
Fluorantheen	mg/kg ds	<0,050							
Benzo(a)anthraceen	mg/kg ds	<0,050							
Chryseen	mg/kg ds	<0,050							
Benzo(k)fluorantheen	mg/kg ds	<0,050							
Benzo(a)pyreen	mg/kg ds	<0,050							
Benzo(ghi)peryleen	mg/kg ds	<0,050							
Indeno(123-cd)pyreen	mg/kg ds	<0,050							
PAK VROM (10) (factor 0,7)	mg/kg ds	0,35	-	1,1	1,5	3	6,8	8,3	40

Legenda

Nr. Monsteromsch Analytico-nr
 4 MM37 7279563

<= rapportagegrens danwel achtergrondwaarde - 0
 > achtergrondwaarde * 1
 > 2xAW max W ** 0
 > normwaarde wonen *** 0
 > achtergrond+woonwaarde **** 0
 > normwaarde industrie ***** 0
 > IW 0
 Aantal getoetste componenten 11
 Aantal toegestane overschrijdingen AWx2 2
 Aantal toegestane overschrijdingen AW+W 2
 Indicatief eindoordeel ontvangende bodem overal toepasbaar
 Indicatief eindoordeel toe te passen bodem overal toepasbaar

Deze toetsing is met de grootste zorg samengesteld.
 Eurofins Analytico B.V. is echter niet verantwoordelijk voor de uitkomst van deze toetsing.
 Mocht u een probleem in deze toetsing signaleren, dan verzoeken wij u vriendelijk dit door te geven aan pa.is.hulpdesk@analytico.com

Toetsing: Regeling bodemkwaliteit bodem

Projectnummer B02012000347010
 Projectnaam VBO Klaver 11
 Ordernummer
 Datum monsternamen 30-11-2012
 Monsternemer
 Certificaatnummer 2012204452
 Startdatum 30-11-2012
 Rapportagedatum 07-12-2012

Analyse	Eenheid	5	RG Eis	AW	AW x 2	Wonen	AW-W	indust.	IW
Bodemtype correctie									
Organische stof		4							
Korrelgrootte < 2 µm (Lutum)		3,4							
Voorbehandeling									
Cryogeen malen AS3000									
Uitgevoerd									
Bodemkundige analyses									
Droge stof	% (m/m)	84,3							
Organische stof	% (m/m) ds	4							
Gloeirest	% (m/m) ds	95,8							
Korrelgrootte < 2 µm (Lutum)	% (m/m) ds	3,4							
Metalen									
Barium (Ba)	mg/kg ds	21							
Cadmium (Cd)	mg/kg ds	0,39	0,35	0,39	0,78	0,78	1,2	2,8	8,4
Kobalt (Co)	mg/kg ds	4,5	4,3	4,9	9,8	11	16	62	62
Koper (Cu)	mg/kg ds	24	19	22	29	29	51	100	100
Kwik (Hg)	mg/kg ds	0,12	0,1	0,11	0,22	0,6	0,71	3,5	26
Molybdeen (Mo)	mg/kg ds	<1,5	1,5	1,5	3	88	90	190	190
Nikkel (Ni)	mg/kg ds	<3,0	12	13	27	27	38	38	38
Lood (Pb)	mg/kg ds	33	32	34	68	140	180	360	360
Zink (Zn)	mg/kg ds	48	59	66	95	95	160	340	340
Minerale olie									
Minerale olie (C10-C12)	mg/kg ds	<3,0							
Minerale olie (C12-C16)	mg/kg ds	<5,0							
Minerale olie (C16-C21)	mg/kg ds	<6,0							
Minerale olie (C21-C30)	mg/kg ds	<12							
Minerale olie (C30-C35)	mg/kg ds	<6,0							
Minerale olie (C35-C40)	mg/kg ds	<6,0							
Minerale olie totaal (C10-C40)	mg/kg ds	<38	38	76	76	76	150	200	2000
Polychloorbifenylen, PCB									
PCB 28	mg/kg ds	<0,0010							
PCB 52	mg/kg ds	<0,0010							
PCB 101	mg/kg ds	<0,0010							
PCB 118	mg/kg ds	<0,0010							
PCB 138	mg/kg ds	<0,0010							
PCB 153	mg/kg ds	<0,0010							
PCB 180	mg/kg ds	<0,0010							
PCB (som 7) (factor 0,7)	mg/kg ds	0,0049	0,0049	0,008	0,016	0,016	0,024	0,2	0,4
Polycyclische Aromatische Koolwaterstoffen, PAK									
Naftaleen	mg/kg ds	<0,050							
Fenanthreen	mg/kg ds	0,055							
Anthraceen	mg/kg ds	<0,050							
Fluorantheen	mg/kg ds	0,12							
Benzo(a)anthraceen	mg/kg ds	0,066							
Chryseen	mg/kg ds	0,1							
Benzo(k)fluorantheen	mg/kg ds	<0,050							
Benzo(a)pyreen	mg/kg ds	0,06							
Benzo(ghi)peryleen	mg/kg ds	0,058							
Indeno(123-cd)pyreen	mg/kg ds	0,071							
PAK VROM (10) (factor 0,7)	mg/kg ds	0,64	1,1	1,5	3	6,8	8,3	40	40

Legenda

Nr. Monsteromsch Analytico-nr
 5 MM38 7279564

<= rapportagegrens dan wel achtergrondwaarde -	0
> achtergrondwaarde	*
> 2xAW max W	**
> normwaarde wonen	***
> achtergrond+woonwaarde	****
> normwaarde industrie	*****
> IW	*****
Aantal getoetste componenten	11
Aantal toegestane overschrijdingen AWx2	2
Aantal toegestane overschrijdingen AW+W	2
Indicatief eindoordeel ontvangende bodem	overal toepasbaar
Indicatief eindoordeel toe te passen bodem	overal toepasbaar

Deze toetsing is met de grootste zorg samengesteld.
 Eurofins Analytico B.V. is echter niet verantwoordelijk voor de uitkomst van deze toetsing.
 Mocht u een probleem in deze toetsing signaleren, dan verzoeken wij u vriendelijk dit door te geven aan pa.is.hulpdesk@analytico.com

Toetsing: Regeling bodemkwaliteit bodem

Projectnummer B02012000347010
 Projectnaam VBO Klaver 11
 Ordernummer
 Datum monsternamen 30-11-2012
 Monsternemer
 Certificaatnummer 2012204452
 Startdatum 30-11-2012
 Rapportagedatum 07-12-2012

Analyse	Eenheid	6	RG Eis	AW	AW x 2	Wonen	AW+W	indust.	IW
Bodemtype correctie									
Organische stof		4,8							
Korrelgrootte < 2 µm (Lutum)		2,6							
Voorbehandeling									
Cryogeen malen AS3000									
Uitgevoerd									
Bodemkundige analyses									
Droge stof	% (m/m)	81,8							
Organische stof	% (m/m) ds	4,8							
Gloeirest	% (m/m) ds	95							
Korrelgrootte < 2 µm (Lutum)	% (m/m) ds	2,6							
Metalen									
Barium (Ba)	mg/kg ds	<15							
Cadmium (Cd)	mg/kg ds	0,33	0,35	0,4	0,79	0,79	1,2	2,8	8,6
Kobalt (Co)	mg/kg ds	<4,3	4,3	4,5	9,1	11	15	58	58
Koper (Cu)	mg/kg ds	19	19	22	29	29	51	100	100
Kwik (Hg)	mg/kg ds	0,06	0,1	0,11	0,22	0,6	0,7	3,4	26
Molybdeen (Mo)	mg/kg ds	<1,5	1,5	1,5	3	88	90	190	190
Nikkel (Ni)	mg/kg ds	<3,0	12	13	25	25	36	36	36
Lood (Pb)	mg/kg ds	14	32	34	68	140	180	360	360
Zink (Zn)	mg/kg ds	38	59	65	93	93	160	330	330
Minerale olie									
Minerale olie (C10-C12)	mg/kg ds	<3,0							
Minerale olie (C12-C16)	mg/kg ds	<5,0							
Minerale olie (C16-C21)	mg/kg ds	<6,0							
Minerale olie (C21-C30)	mg/kg ds	<12							
Minerale olie (C30-C35)	mg/kg ds	<6,0							
Minerale olie (C35-C40)	mg/kg ds	<6,0							
Minerale olie totaal (C10-C40)	mg/kg ds	<38	38	91	91	91	180	240	2400
Polychloorbifenylen, PCB									
PCB 28	mg/kg ds	<0,0010							
PCB 52	mg/kg ds	<0,0010							
PCB 101	mg/kg ds	<0,0010							
PCB 118	mg/kg ds	<0,0010							
PCB 138	mg/kg ds	<0,0010							
PCB 153	mg/kg ds	<0,0010							
PCB 180	mg/kg ds	<0,0010							
PCB (som 7) (factor 0,7)	mg/kg ds	0,0049	0,0049	0,0096	0,019	0,019	0,029	0,24	0,48
Polycyclische Aromatische Koolwaterstoffen, PAK									
Naftaleen	mg/kg ds	<0,050							
Fenanthreen	mg/kg ds	<0,050							
Anthraceen	mg/kg ds	<0,050							
Fluorantheen	mg/kg ds	0,13							
Benzo(a)anthraceen	mg/kg ds	0,075							
Chryseen	mg/kg ds	0,11							
Benzo(k)fluorantheen	mg/kg ds	<0,050							
Benzo(a)pyreen	mg/kg ds	0,066							
Benzo(ghi)peryleen	mg/kg ds	0,059							
Indeno(123-cd)pyreen	mg/kg ds	0,079							
PAK VROM (10) (factor 0,7)	mg/kg ds	0,66	1,1	1,5	3	6,8	8,3	40	40

Legenda

Nr. 6
 Monsteromsch Analytico-nr MM39 7279565

<= rapportagegrens dan wel achtergrondwaarde -	0
> achtergrondwaarde	*
> 2xAW max W	**
> normwaarde wonen	***
> achtergrond+woonwaarde	****
> normwaarde industrie	*****
> IW	*****
Aantal getoetste componenten	11
Aantal toegestane overschrijdingen AWx2	2
Aantal toegestane overschrijdingen AW+W	2
Indicatief eindoordeel ontvangende bodem	overal toepasbaar
Indicatief eindoordeel toe te passen bodem	overal toepasbaar

Deze toetsing is met de grootste zorg samengesteld.
 Eurofins Analytico B.V. is echter niet verantwoordelijk voor de uitkomst van deze toetsing.
 Mocht u een probleem in deze toetsing signaleren, dan verzoeken wij u vriendelijk dit door te geven aan pa.is.helpdesk@analytico.com

Toetsing: Regeling bodemkwaliteit bodem

Projectnummer B02012000347010
 Projectnaam VBO Klaver 11
 Ordernummer
 Datum monsternamen 30-11-2012
 Monsternemer
 Certificaatnummer 2012204452
 Startdatum 30-11-2012
 Rapportagedatum 07-12-2012

Analyse	Eenheid	7	RG Eis	AW	AW x 2	Wonen	AW+W	indust.	IW
Bodemtype correctie									
Organische stof		0,5							
Korrelgrootte < 2 µm (Lutum)		2							
Voorbehandeling									
Cryogeen malen AS3000		Uitgevoerd							
Bodemkundige analyses									
Droge stof	% (m/m)	86,8							
Organische stof	% (m/m) ds	<0,5							
Gloeirest	% (m/m) ds	99,5							
Korrelgrootte < 2 µm (Lutum)	% (m/m) ds	2							
Metalen									
Barium (Ba)	mg/kg ds	<15							
Cadmium (Cd)	mg/kg ds	<0,17	0,35	0,35	0,7	0,7	1	2,5	7,6
Kobalt (Co)	mg/kg ds	<4,3	4,3	4,3	8,5	10	14	54	54
Koper (Cu)	mg/kg ds	<5,0	19	19	26	26	45	92	92
Kwik (Hg)	mg/kg ds	<0,050	0,1	0,1	0,21	0,58	0,68	3,3	25
Molybdeen (Mo)	mg/kg ds	<1,5	1,5	1,5	3	88	90	190	190
Nikkel (Ni)	mg/kg ds	<3,0	12	12	24	24	34	34	34
Lood (Pb)	mg/kg ds	<13	32	32	64	130	170	340	340
Zink (Zn)	mg/kg ds	<17	59	59	84	84	140	300	300
Minerale olie									
Minerale olie (C10-C12)	mg/kg ds	5,3							
Minerale olie (C12-C16)	mg/kg ds	<5,0							
Minerale olie (C16-C21)	mg/kg ds	<6,0							
Minerale olie (C21-C30)	mg/kg ds	<12							
Minerale olie (C30-C35)	mg/kg ds	8,6							
Minerale olie (C35-C40)	mg/kg ds	<6,0							
Minerale olie totaal (C10-C40)	mg/kg ds	<38	38	38	38	38	76	100	1000
Polychloorbifenylen, PCB									
PCB 28	mg/kg ds	<0,0010							
PCB 52	mg/kg ds	<0,0010							
PCB 101	mg/kg ds	<0,0010							
PCB 118	mg/kg ds	<0,0010							
PCB 138	mg/kg ds	<0,0010							
PCB 153	mg/kg ds	<0,0010							
PCB 180	mg/kg ds	<0,0010							
PCB (som 7) (factor 0,7)	mg/kg ds	0,0049	0,0049	0,004	0,008	0,008	0,012	0,1	0,2
Polycyclische Aromatische Koolwaterstoffen, PAK									
Naftaleen	mg/kg ds	<0,050							
Fenanthreen	mg/kg ds	<0,050							
Anthraceen	mg/kg ds	<0,050							
Fluorantheen	mg/kg ds	<0,050							
Benzo(a)anthraceen	mg/kg ds	<0,050							
Chryseen	mg/kg ds	<0,050							
Benzo(k)fluorantheen	mg/kg ds	<0,050							
Benzo(a)pyreen	mg/kg ds	<0,050							
Benzo(ghi)peryleen	mg/kg ds	<0,050							
Indeno(123-cd)pyreen	mg/kg ds	<0,050							
PAK VROM (10) (factor 0,7)	mg/kg ds	0,35	1,1	1,5	3	6,8	8,3	40	40

Legenda

Nr.	Monsternomsch	Analytico-nr
7	MM40	7279566
<= rapportagegrens dan wel achtergrondwaarde		0
> achtergrondwaarde	*	0
> 2xAW max W	**	0
> normwaarde wonen	***	0
> achtergrond+woonwaarde	****	0
> normwaarde industrie	*****	0
> IW	*****	0
Aantal getoetste componenten		11
Aantal toegestane overschrijdingen AWx2		2
Aantal toegestane overschrijdingen AW+W		2
Indicatief eindoordeel ontvangende bodem	overal toepasbaar	
Indicatief eindoordeel toe te passen bodem	overal toepasbaar	

Deze toetsing is met de grootste zorg samengesteld.
 Eurofins Analytico B.V. is echter niet verantwoordelijk voor de uitkomst van deze toetsing.
 Mocht u een probleem in deze toetsing signaleren, dan verzoeken wij u vriendelijk dit door te geven aan pa.is.helpdesk@analytico.com

Toetsing: Regeling bodemkwaliteit bodem

Projectnummer B02012000347010
 Projectnaam VBO Klaver 11
 Ordernummer
 Datum monsternamen 30-11-2012
 Monsternemer
 Certificaatnummer 2012204452
 Startdatum 30-11-2012
 Rapportagedatum 07-12-2012

Analyse	Eenheid	8	RG Eis	AW	AW x 2	Wonen	AW+W	indust.	IW
Bodemtype correctie									
Organische stof		0,6							
Korrelgrootte < 2 µm (Lutum)		2							
Voorbehandeling									
Cryogeen malen AS3000		Uitgevoerd							
Bodemkundige analyses									
Droge stof	% (m/m)	86,5							
Organische stof	% (m/m) ds	0,6							
Gloeirest	% (m/m) ds	99,3							
Korrelgrootte < 2 µm (Lutum)	% (m/m) ds	<2,0							
Metalen									
Barium (Ba)	mg/kg ds	<15							
Cadmium (Cd)	mg/kg ds	<0,17	0,35	0,35	0,7	0,7	1	2,5	7,6
Kobalt (Co)	mg/kg ds	<4,3	4,3	4,3	8,5	10	14	54	54
Koper (Cu)	mg/kg ds	<5,0	19	19	26	26	45	92	92
Kwik (Hg)	mg/kg ds	<0,050	0,1	0,1	0,21	0,58	0,68	3,3	25
Molybdeen (Mo)	mg/kg ds	<1,5	1,5	1,5	3	88	90	190	190
Nikkel (Ni)	mg/kg ds	<3,0	12	12	24	24	34	34	34
Lood (Pb)	mg/kg ds	<13	32	32	64	130	170	340	340
Zink (Zn)	mg/kg ds	<17	59	59	84	84	140	300	300
Minerale olie									
Minerale olie (C10-C12)	mg/kg ds	<3,0							
Minerale olie (C12-C16)	mg/kg ds	<5,0							
Minerale olie (C16-C21)	mg/kg ds	<6,0							
Minerale olie (C21-C30)	mg/kg ds	<12							
Minerale olie (C30-C35)	mg/kg ds	<6,0							
Minerale olie (C35-C40)	mg/kg ds	<6,0							
Minerale olie totaal (C10-C40)	mg/kg ds	<38	38	38	38	38	76	100	1000
Polychloorbifenylen, PCB									
PCB 28	mg/kg ds	<0,0010							
PCB 52	mg/kg ds	<0,0010							
PCB 101	mg/kg ds	<0,0010							
PCB 118	mg/kg ds	<0,0010							
PCB 138	mg/kg ds	<0,0010							
PCB 153	mg/kg ds	<0,0010							
PCB 180	mg/kg ds	<0,0010							
PCB (som 7) (factor 0,7)	mg/kg ds	0,0049	0,0049	0,004	0,008	0,008	0,012	0,1	0,2
Polycyclische Aromatische Koolwaterstoffen, PAK									
Naftaleen	mg/kg ds	<0,050							
Fenanthreen	mg/kg ds	<0,050							
Anthraceen	mg/kg ds	<0,050							
Fluorantheen	mg/kg ds	<0,050							
Benzo(a)anthraceen	mg/kg ds	<0,050							
Chryseen	mg/kg ds	<0,050							
Benzo(k)fluorantheen	mg/kg ds	<0,050							
Benzo(a)pyreen	mg/kg ds	<0,050							
Benzo(ghi)peryleen	mg/kg ds	<0,050							
Indeno(123-cd)pyreen	mg/kg ds	<0,050							
PAK VROM (10) (factor 0,7)	mg/kg ds	0,35	1,1	1,5	3	6,8	8,3	40	40

Legenda

Nr. 8
 Monsteromsch Analytico-nr MM41 7279567

<= rapportagegrens dan wel achtergrondwaarde -	0
> achtergrondwaarde	*
> 2xAW max W	**
> normwaarde wonen	***
> achtergrond+woonwaarde	****
> normwaarde industrie	*****
> IW	*****
Aantal getoetste componenten	11
Aantal toegestane overschrijdingen AWx2	2
Aantal toegestane overschrijdingen AW+W	2
Indicatief eindoordeel ontvangende bodem	overal toepasbaar
Indicatief eindoordeel toe te passen bodem	overal toepasbaar

Deze toetsing is met de grootste zorg samengesteld.
 Eurofins Analytico B.V. is echter niet verantwoordelijk voor de uitkomst van deze toetsing.
 Mocht u een probleem in deze toetsing signaleren, dan verzoeken wij u vriendelijk dit door te geven aan pa.is.helpdesk@analytico.com

Toetsing: Regeling bodemkwaliteit bodem

Projectnummer B02012000347010
 Projectnaam VBO Klaver 11
 Ordernummer
 Datum monsternamen 30-11-2012
 Monsternemer
 Certificaatnummer 2012204452
 Startdatum 30-11-2012
 Rapportagedatum 07-12-2012

Analyse	Eenheid	9	RG Eis	AW	AW x 2	Wonen	AW+W	indust.	IW
Bodemtype correctie									
Organische stof		0,5							
Korrelgrootte < 2 µm (Lutum)		2							
Voorbehandeling									
Cryogeen malen AS3000		Uitgevoerd							
Bodemkundige analyses									
Droge stof	% (m/m)	83,3							
Organische stof	% (m/m) ds	0,5							
Gloeirest	% (m/m) ds	99,4							
Korrelgrootte < 2 µm (Lutum)	% (m/m) ds	<2,0							
Metalen									
Barium (Ba)	mg/kg ds	<15							
Cadmium (Cd)	mg/kg ds	<0,17	0,35	0,35	0,7	0,7	1	2,5	7,6
Kobalt (Co)	mg/kg ds	<4,3	4,3	4,3	8,5	10	14	54	54
Koper (Cu)	mg/kg ds	<5,0	19	19	26	26	45	92	92
Kwik (Hg)	mg/kg ds	<0,050	0,1	0,1	0,21	0,58	0,68	3,3	25
Molybdeen (Mo)	mg/kg ds	<1,5	1,5	1,5	3	88	90	190	190
Nikkel (Ni)	mg/kg ds	<3,0	12	12	24	24	34	34	34
Lood (Pb)	mg/kg ds	<13	32	32	64	130	170	340	340
Zink (Zn)	mg/kg ds	<17	59	59	84	84	140	300	300
Minerale olie									
Minerale olie (C10-C12)	mg/kg ds	<3,0							
Minerale olie (C12-C16)	mg/kg ds	<5,0							
Minerale olie (C16-C21)	mg/kg ds	<6,0							
Minerale olie (C21-C30)	mg/kg ds	<12							
Minerale olie (C30-C35)	mg/kg ds	<6,0							
Minerale olie (C35-C40)	mg/kg ds	<6,0							
Minerale olie totaal (C10-C40)	mg/kg ds	<38	38	38	38	38	76	100	1000
Polychloorbifenylen, PCB									
PCB 28	mg/kg ds	<0,0010							
PCB 52	mg/kg ds	<0,0010							
PCB 101	mg/kg ds	<0,0010							
PCB 118	mg/kg ds	<0,0010							
PCB 138	mg/kg ds	<0,0010							
PCB 153	mg/kg ds	<0,0010							
PCB 180	mg/kg ds	<0,0010							
PCB (som 7) (factor 0,7)	mg/kg ds	0,0049	0,0049	0,004	0,008	0,008	0,012	0,1	0,2
Polycyclische Aromatische Koolwaterstoffen, PAK									
Naftaleen	mg/kg ds	<0,050							
Fenanthreen	mg/kg ds	<0,050							
Anthraceen	mg/kg ds	<0,050							
Fluorantheen	mg/kg ds	<0,050							
Benzo(a)anthraceen	mg/kg ds	<0,050							
Chryseen	mg/kg ds	<0,050							
Benzo(k)fluorantheen	mg/kg ds	<0,050							
Benzo(a)pyreen	mg/kg ds	<0,050							
Benzo(ghi)peryleen	mg/kg ds	<0,050							
Indeno(123-cd)pyreen	mg/kg ds	<0,050							
PAK VROM (10) (factor 0,7)	mg/kg ds	0,35	1,1	1,5	3	6,8	8,3	40	40

Legenda

Nr. Monsteromsch Analytico-nr
 9 MM42 7279568

<= rapportagegrens dan wel achtergrondwaarde	0
> achtergrondwaarde	*
> 2xAW max W	**
> normwaarde wonen	***
> achtergrond+woonwaarde	****
> normwaarde industrie	*****
> IW	0
Aantal getoetste componenten	11
Aantal toegestane overschrijdingen AWx2	2
Aantal toegestane overschrijdingen AW+W	2
Indicatief eindoordeel ontvangende bodem	overal toepasbaar
Indicatief eindoordeel toe te passen bodem	overal toepasbaar

Deze toetsing is met de grootste zorg samengesteld.
 Eurofins Analytico B.V. is echter niet verantwoordelijk voor de uitkomst van deze toetsing.
 Mocht u een probleem in deze toetsing signaleren, dan verzoeken wij u vriendelijk dit door te geven aan pa.is.helpdesk@analytico.com

Toetsing: Regeling bodemkwaliteit bodem

Projectnummer B02012000347010
 Projectnaam VBO Klaver 11
 Ordernummer
 Datum monsternamen 30-11-2012
 Monsternemer
 Certificaatnummer 2012204452
 Startdatum 30-11-2012
 Rapportagedatum 07-12-2012

Analyse	Eenheid	10	RG Eis	AW	AW x 2	Wonen	AW+W	indust.	IW
Bodemtype correctie									
Organische stof		0,5							
Korrelgrootte < 2 µm (Lutum)		2							
Voorbehandeling									
Cryogeen malen AS3000		Uitgevoerd							
Bodemkundige analyses									
Droge stof	% (m/m)	88,4							
Organische stof	% (m/m) ds	0,5							
Gloeirest	% (m/m) ds	99,3							
Korrelgrootte < 2 µm (Lutum)	% (m/m) ds	<2,0							
Metalen									
Barium (Ba)	mg/kg ds	<15							
Cadmium (Cd)	mg/kg ds	<0,17	0,35	0,35	0,7	0,7	1	2,5	7,6
Kobalt (Co)	mg/kg ds	<4,3	4,3	4,3	8,5	10	14	54	54
Koper (Cu)	mg/kg ds	<5,0	19	19	26	26	45	92	92
Kwik (Hg)	mg/kg ds	<0,050	0,1	0,1	0,21	0,58	0,68	3,3	25
Molybdeen (Mo)	mg/kg ds	<1,5	1,5	1,5	3	88	90	190	190
Nikkel (Ni)	mg/kg ds	<3,0	12	12	24	24	34	34	34
Lood (Pb)	mg/kg ds	<13	32	32	64	130	170	340	340
Zink (Zn)	mg/kg ds	<17	59	59	84	84	140	300	300
Minerale olie									
Minerale olie (C10-C12)	mg/kg ds	5,2							
Minerale olie (C12-C16)	mg/kg ds	<5,0							
Minerale olie (C16-C21)	mg/kg ds	<6,0							
Minerale olie (C21-C30)	mg/kg ds	<12							
Minerale olie (C30-C35)	mg/kg ds	<6,0							
Minerale olie (C35-C40)	mg/kg ds	<6,0							
Minerale olie totaal (C10-C40)	mg/kg ds	<38	38	38	38	38	76	100	1000
Polychloorbifenylen, PCB									
PCB 28	mg/kg ds	<0,0010							
PCB 52	mg/kg ds	<0,0010							
PCB 101	mg/kg ds	<0,0010							
PCB 118	mg/kg ds	<0,0010							
PCB 138	mg/kg ds	<0,0010							
PCB 153	mg/kg ds	<0,0010							
PCB 180	mg/kg ds	<0,0010							
PCB (som 7) (factor 0,7)	mg/kg ds	0,0049	0,0049	0,004	0,008	0,008	0,012	0,1	0,2
Polycyclische Aromatische Koolwaterstoffen, PAK									
Naftaleen	mg/kg ds	<0,050							
Fenanthreen	mg/kg ds	<0,050							
Anthraceen	mg/kg ds	<0,050							
Fluorantheen	mg/kg ds	<0,050							
Benzo(a)anthraceen	mg/kg ds	<0,050							
Chryseen	mg/kg ds	<0,050							
Benzo(k)fluorantheen	mg/kg ds	<0,050							
Benzo(a)pyreen	mg/kg ds	<0,050							
Benzo(ghi)peryleen	mg/kg ds	<0,050							
Indeno(123-cd)pyreen	mg/kg ds	<0,050							
PAK VROM (10) (factor 0,7)	mg/kg ds	0,35	1,1	1,5	3	6,8	8,3	40	40

Legenda

Nr.	Monsternomsch Analytico-nr	
10	MM43 7279569	
<= rapportagegrens danwel achtergrondwaarde -		0
> achtergrondwaarde	*	0
> 2xAW max W	**	0
> normwaarde wonen	***	0
> achtergrond+woonwaarde	****	0
> normwaarde industrie	*****	0
> IW	*****	0
Aantal getoetste componenten		11
Aantal toegestane overschrijdingen AWx2		2
Aantal toegestane overschrijdingen AW+W		2
Indicatief eindoordeel ontvangende bodem	overal toepasbaar	
Indicatief eindoordeel toe te passen bodem	overal toepasbaar	

Deze toetsing is met de grootste zorg samengesteld.
 Eurofins Analytico B.V. is echter niet verantwoordelijk voor de uitkomst van deze toetsing.
 Mocht u een probleem in deze toetsing signaleren, dan verzoeken wij u vriendelijk dit door te geven aan pa.is.helpdesk@analytico.com

Toetsing: Regeling bodemkwaliteit bodem

Projectnummer B02012000347010
 Projectnaam VBO Klaver 11
 Ordernummer
 Datum monsternamen 30-11-2012
 Monsternemer
 Certificaatnummer 2012204452
 Startdatum 30-11-2012
 Rapportagedatum 07-12-2012

Analyse	Eenheid	11	RG Eis	AW	AW x 2	Wonen	AW+W	indust.	IW
Bodemtype correctie									
Organische stof		0,5							
Korrelgrootte < 2 µm (Lutum)		2,2							
Voorbehandeling									
Cryogeen malen AS3000		Uitgevoerd							
Bodemkundige analyses									
Droge stof	% (m/m)	85,4							
Organische stof	% (m/m) ds	<0,5							
Gloeirest	% (m/m) ds	99,6							
Korrelgrootte < 2 µm (Lutum)	% (m/m) ds	2,2							
Metalen									
Barium (Ba)	mg/kg ds	<15							
Cadmium (Cd)	mg/kg ds	<0,17	0,35	0,35	0,7	0,7	1	2,5	7,6
Kobalt (Co)	mg/kg ds	<4,3	4,3	4,4	8,7	10	15	55	55
Koper (Cu)	mg/kg ds	<5,0	19	19	26	26	46	92	92
Kwik (Hg)	mg/kg ds	<0,050	0,1	0,1	0,21	0,58	0,68	3,4	25
Molybdeen (Mo)	mg/kg ds	<1,5	1,5	1,5	3	88	90	190	190
Nikkel (Ni)	mg/kg ds	<3,0	12	12	24	24	35	35	35
Lood (Pb)	mg/kg ds	<13	32	32	64	130	170	340	340
Zink (Zn)	mg/kg ds	<17	59	60	85	85	140	310	310
Minerale olie									
Minerale olie (C10-C12)	mg/kg ds	<3,0							
Minerale olie (C12-C16)	mg/kg ds	<5,0							
Minerale olie (C16-C21)	mg/kg ds	<6,0							
Minerale olie (C21-C30)	mg/kg ds	<12							
Minerale olie (C30-C35)	mg/kg ds	<6,0							
Minerale olie (C35-C40)	mg/kg ds	<6,0							
Minerale olie totaal (C10-C40)	mg/kg ds	<38	38	38	38	38	76	100	1000
Polychloorbifenylen, PCB									
PCB 28	mg/kg ds	<0,0010							
PCB 52	mg/kg ds	<0,0010							
PCB 101	mg/kg ds	<0,0010							
PCB 118	mg/kg ds	<0,0010							
PCB 138	mg/kg ds	<0,0010							
PCB 153	mg/kg ds	<0,0010							
PCB 180	mg/kg ds	<0,0010							
PCB (som 7) (factor 0,7)	mg/kg ds	0,0049	0,0049	0,004	0,008	0,008	0,012	0,1	0,2
Polycyclische Aromatische Koolwaterstoffen, PAK									
Naftaleen	mg/kg ds	<0,050							
Fenanthreen	mg/kg ds	<0,050							
Anthraceen	mg/kg ds	<0,050							
Fluorantheen	mg/kg ds	<0,050							
Benzo(a)anthraceen	mg/kg ds	<0,050							
Chryseen	mg/kg ds	<0,050							
Benzo(k)fluorantheen	mg/kg ds	<0,050							
Benzo(a)pyreen	mg/kg ds	<0,050							
Benzo(ghi)peryleen	mg/kg ds	<0,050							
Indeno(123-cd)pyreen	mg/kg ds	<0,050							
PAK VROM (10) (factor 0,7)	mg/kg ds	0,35	1,1	1,5	3	6,8	8,3	40	40

Legenda

Nr. 11
 Monsteromsch Analytico-nr MM44 7279570

<= rapportagegrens dan wel achtergrondwaarde	0
> achtergrondwaarde	*
> 2xAW max W	**
> normwaarde wonen	***
> achtergrond+woonwaarde	****
> normwaarde industrie	*****
> IW	0
Aantal getoetste componenten	11
Aantal toegestane overschrijdingen AWx2	2
Aantal toegestane overschrijdingen AW+W	2
Indicatief eindoordeel ontvangende bodem	overal toepasbaar
Indicatief eindoordeel toe te passen bodem	overal toepasbaar

Deze toetsing is met de grootste zorg samengesteld.
 Eurofins Analytico B.V. is echter niet verantwoordelijk voor de uitkomst van deze toetsing.
 Mocht u een probleem in deze toetsing signaleren, dan verzoeken wij u vriendelijk dit door te geven aan pa.is.helpdesk@analytico.com

Toetsing: Regeling bodemkwaliteit bodem

Projectnummer B020120003470100
 Projectnaam VBO Klaver 11
 Ordernummer
 Datum monsternamen 26-06-2012
 Monsternemer
 Certificaatnummer 2012111390
 Startdatum 27-06-2012
 Rapportagedatum 04-07-2012

Analyse	Eenheid	1	RG Eis	AW	AW x 2	Wonen	AW+W	indust.	IW
Bodemtype correctie									
Organische stof		2,8							
Korrelgrootte < 2 µm (Lutum)		5,2							
Voorbehandeling									
Cryogeen malen AS3000									
Uitgevoerd									
Bodemkundige analyses									
Droge stof	% (m/m)	86,5							
Organische stof	% (m/m) ds	2,8							
Gloeirest	% (m/m) ds	96,8							
Korrelgrootte < 2 µm (Lutum)	% (m/m) ds	5,2							
Metalen									
Barium (Ba)	mg/kg ds	<15							
Cadmium (Cd)	mg/kg ds	0,23	0,35	0,38	0,76	0,76	1,1	2,7	8,2
Kobalt (Co)	mg/kg ds	<4,3	4,3	5,8	12	13	19	73	73
Koper (Cu)	mg/kg ds	9,4	19	22	30	30	52	100	100
Kwik (Hg)	mg/kg ds	<0,050	0,1	0,11	0,22	0,61	0,72	3,5	27
Molybdeen (Mo)	mg/kg ds	<1,5	1,5	1,5	3	88	90	190	190
Nikkel (Ni)	mg/kg ds	<3,0	12	15	30	30	43	43	43
Lood (Pb)	mg/kg ds	13	32	34	68	140	180	360	360
Zink (Zn)	mg/kg ds	31	59	70	100	100	170	360	360
Minerale olie									
Minerale olie (C10-C12)	mg/kg ds	<3,0							
Minerale olie (C12-C16)	mg/kg ds	<5,0							
Minerale olie (C16-C21)	mg/kg ds	<6,0							
Minerale olie (C21-C30)	mg/kg ds	<12							
Minerale olie (C30-C35)	mg/kg ds	<6,0							
Minerale olie (C35-C40)	mg/kg ds	<6,0							
Minerale olie totaal (C10-C40)	mg/kg ds	<38	38	53	53	53	110	140	1400
Polychloorbifenylen, PCB									
PCB 28	mg/kg ds	<0,0010							
PCB 52	mg/kg ds	0,0011							
PCB 101	mg/kg ds	0,001							
PCB 118	mg/kg ds	<0,0010							
PCB 138	mg/kg ds	0,001							
PCB 153	mg/kg ds	0,0011							
PCB 180	mg/kg ds	<0,0010							
PCB (som 7) (factor 0,7)	mg/kg ds	0,0063	0,0049	0,0056	0,011	0,011	0,017	0,14	0,28
Polycyclische Aromatische Koolwaterstoffen, PAK									
Naftaleen	mg/kg ds	<0,050							
Fenanthreen	mg/kg ds	<0,050							
Anthraceen	mg/kg ds	<0,050							
Fluorantheen	mg/kg ds	<0,050							
Benzo(a)anthraceen	mg/kg ds	<0,050							
Chryseen	mg/kg ds	<0,050							
Benzo(k)fluorantheen	mg/kg ds	<0,050							
Benzo(a)pyreen	mg/kg ds	<0,050							
Benzo(ghi)peryleen	mg/kg ds	<0,050							
Indeno(123-cd)pyreen	mg/kg ds	<0,050							
PAK VROM (10) (factor 0,7)	mg/kg ds	0,35	1,1	1,5	3	6,8	8,3	40	40

Legenda

Nr. Monsternomsch Analytico-nr
 1 MM1 6961730

<= rapportagegrens danwel achtergrondwaarde -		0
> achtergrondwaarde	*	1
> 2xAW max W	**	0
> normwaarde wonen	***	0
> achtergrond+woonwaarde	****	0
> normwaarde industrie	*****	0
> IW	*****	0
Aantal getoetste componenten		11
Aantal toegestane overschrijdingen AWx2		2
Aantal toegestane overschrijdingen AW+W		2
Indicatief eindoordeel ontvangende bodem	overal toepasbaar	
Indicatief eindoordeel toe te passen bodem	overal toepasbaar	

Deze toetsing is met de grootste zorg samengesteld.
 Eurofins Analytico B.V. is echter niet verantwoordelijk voor de uitkomst van deze toetsing.
 Mocht u een probleem in deze toetsing signaleren, dan verzoeken wij u vriendelijk dit door te geven aan pa.is.helpdesk@analytico.com

Toetsing: Regeling bodemkwaliteit bodem

Projectnummer B020120003470100
 Projectnaam VBO Klaver 11
 Ordernummer
 Datum monstername 26-06-2012
 Monsternemer
 Certificaatnummer 2012111390
 Startdatum 27-06-2012
 Rapportagedatum 04-07-2012

Analyse	Eenheid	2	RG Eis	AW	AW x 2	Wonen	AW+W	indust.	IW
Bodemtype correctie									
Organische stof		0,5							
Korrelgrootte < 2 µm (Lutum)		2							
Voorbehandeling									
Cryogeen malen AS3000		Uitgevoerd							
Bodemkundige analyses									
Droge stof	% (m/m)	85,8							
Organische stof	% (m/m) ds	<0,5							
Gloeirest	% (m/m) ds	99,4							
Korrelgrootte < 2 µm (Lutum)	% (m/m) ds	<2,0							
Metalen									
Barium (Ba)	mg/kg ds	<15							
Cadmium (Cd)	mg/kg ds	<0,17	0,35	0,35	0,7	0,7	1	2,5	7,6
Kobalt (Co)	mg/kg ds	<4,3	4,3	4,3	8,5	10	14	54	54
Koper (Cu)	mg/kg ds	<5,0	19	19	26	26	45	92	92
Kwik (Hg)	mg/kg ds	<0,050	0,1	0,1	0,21	0,58	0,68	3,3	25
Molybdeen (Mo)	mg/kg ds	<1,5	1,5	1,5	3	88	90	190	190
Nikkel (Ni)	mg/kg ds	<3,0	12	12	24	24	34	34	34
Lood (Pb)	mg/kg ds	<13	32	32	64	130	170	340	340
Zink (Zn)	mg/kg ds	<17	59	59	84	84	140	300	300
Minerale olie									
Minerale olie (C10-C12)	mg/kg ds	<3,0							
Minerale olie (C12-C16)	mg/kg ds	<5,0							
Minerale olie (C16-C21)	mg/kg ds	<6,0							
Minerale olie (C21-C30)	mg/kg ds	<12							
Minerale olie (C30-C35)	mg/kg ds	<6,0							
Minerale olie (C35-C40)	mg/kg ds	<6,0							
Minerale olie totaal (C10-C40)	mg/kg ds	<38	38	38	38	38	76	100	1000
Polychloorbifenylen, PCB									
PCB 28	mg/kg ds	<0,0010							
PCB 52	mg/kg ds	<0,0010							
PCB 101	mg/kg ds	0,0012							
PCB 118	mg/kg ds	<0,0010							
PCB 138	mg/kg ds	0,0013							
PCB 153	mg/kg ds	0,0016							
PCB 180	mg/kg ds	<0,0010							
PCB (som 7) (factor 0,7)	mg/kg ds	0,0069	0,0049	0,004	0,008	0,008	0,012	0,1	0,2
Polycyclische Aromatische Koolwaterstoffen, PAK									
Naftaleen	mg/kg ds	<0,050							
Fenanthreen	mg/kg ds	<0,050							
Anthraceen	mg/kg ds	<0,050							
Fluorantheen	mg/kg ds	<0,050							
Benzo(a)anthraceen	mg/kg ds	<0,050							
Chryseen	mg/kg ds	<0,050							
Benzo(k)fluorantheen	mg/kg ds	<0,050							
Benzo(a)pyreen	mg/kg ds	<0,050							
Benzo(ghi)peryleen	mg/kg ds	<0,050							
Indeno(123-cd)pyreen	mg/kg ds	<0,050							
PAK VROM (10) (factor 0,7)	mg/kg ds	0,35	1,1	1,5	3	6,8	8,3	40	40

Legenda

Nr.	Monsteromsch Analytico-nr	
2	MM10 6961731	
<= rapportagegrens danwel achtergrondwaarde -		0
> achtergrondwaarde	*	1
> 2xAW max W	**	0
> normwaarde wonen	***	0
> achtergrond+woonwaarde	****	0
> normwaarde industrie	*****	0
> IW	*****	0
Aantal getoetste componenten		11
Aantal toegestane overschrijdingen AWx2		2
Aantal toegestane overschrijdingen AW+W		2
Indicatief eindoordeel ontvangende bodem	overal toepasbaar	
Indicatief eindoordeel toe te passen bodem	overal toepasbaar	

Deze toetsing is met de grootste zorg samengesteld.
 Eurofins Analytico B.V. is echter niet verantwoordelijk voor de uitkomst van deze toetsing.
 Mocht u een probleem in deze toetsing signaleren, dan verzoeken wij u vriendelijk dit door te geven aan pa.is.helpdesk@analytico.com

Toetsing: Regeling bodemkwaliteit bodem

Projectnummer B020120003470100
 Projectnaam VBO Klaver 11
 Ordernummer
 Datum monsternamen 26-06-2012
 Monsternemer
 Certificaatnummer 2012111390
 Startdatum 27-06-2012
 Rapportagedatum 04-07-2012

Analyse	Eenheid	3	RG Eis	AW	AW x 2	Wonen	AW+W	indust.	IW
Bodemtype correctie									
Organische stof		0,6							
Korrelgrootte < 2 µm (Lutum)		2							
Voorbehandeling									
Cryogeen malen AS3000		Uitgevoerd							
Bodemkundige analyses									
Droge stof	% (m/m)	88,4							
Organische stof	% (m/m) ds	0,6							
Gloeirest	% (m/m) ds	99,4							
Korrelgrootte < 2 µm (Lutum)	% (m/m) ds	<2,0							
Metalen									
Barium (Ba)	mg/kg ds	<15							
Cadmium (Cd)	mg/kg ds	<0,17	0,35	0,35	0,7	0,7	1	2,5	7,6
Kobalt (Co)	mg/kg ds	<4,3	4,3	4,3	8,5	10	14	54	54
Koper (Cu)	mg/kg ds	<5,0	19	19	26	26	45	92	92
Kwik (Hg)	mg/kg ds	<0,050	0,1	0,1	0,21	0,58	0,68	3,3	25
Molybdeen (Mo)	mg/kg ds	<1,5	1,5	1,5	3	88	90	190	190
Nikkel (Ni)	mg/kg ds	<3,0	12	12	24	24	34	34	34
Lood (Pb)	mg/kg ds	<13	32	32	64	130	170	340	340
Zink (Zn)	mg/kg ds	<17	59	59	84	84	140	300	300
Minerale olie									
Minerale olie (C10-C12)	mg/kg ds	<3,0							
Minerale olie (C12-C16)	mg/kg ds	<5,0							
Minerale olie (C16-C21)	mg/kg ds	<6,0							
Minerale olie (C21-C30)	mg/kg ds	<12							
Minerale olie (C30-C35)	mg/kg ds	<6,0							
Minerale olie (C35-C40)	mg/kg ds	<6,0							
Minerale olie totaal (C10-C40)	mg/kg ds	<38	38	38	38	38	76	100	1000
Polychloorbifenylen, PCB									
PCB 28	mg/kg ds	<0,0010							
PCB 52	mg/kg ds	<0,0010							
PCB 101	mg/kg ds	<0,0010							
PCB 118	mg/kg ds	<0,0010							
PCB 138	mg/kg ds	<0,0010							
PCB 153	mg/kg ds	<0,0010							
PCB 180	mg/kg ds	<0,0010							
PCB (som 7) (factor 0,7)	mg/kg ds	0,0049	0,0049	0,004	0,008	0,008	0,012	0,1	0,2
Polycyclische Aromatische Koolwaterstoffen, PAK									
Naftaleen	mg/kg ds	<0,050							
Fenanthreen	mg/kg ds	<0,050							
Anthraceen	mg/kg ds	<0,050							
Fluorantheen	mg/kg ds	<0,050							
Benzo(a)anthraceen	mg/kg ds	<0,050							
Chryseen	mg/kg ds	<0,050							
Benzo(k)fluorantheen	mg/kg ds	<0,050							
Benzo(a)pyreen	mg/kg ds	<0,050							
Benzo(ghi)peryleen	mg/kg ds	<0,050							
Indeno(123-cd)pyreen	mg/kg ds	<0,050							
PAK VROM (10) (factor 0,7)	mg/kg ds	0,35	1,1	1,5	3	6,8	8,3	40	40

Legenda

Nr. 3
 Monsteromsch Analytico-nr MM11 6961732

<= rapportagegrens dan wel achtergrondwaarde	0
> achtergrondwaarde	*
> 2xAW max W	**
> normwaarde wonen	***
> achtergrond+woonwaarde	****
> normwaarde industrie	*****
> IW	0
Aantal getoetste componenten	11
Aantal toegestane overschrijdingen AWx2	2
Aantal toegestane overschrijdingen AW+W	2
Indicatief eindoordeel ontvangende bodem	overal toepasbaar
Indicatief eindoordeel toe te passen bodem	overal toepasbaar

Deze toetsing is met de grootste zorg samengesteld.
 Eurofins Analytico B.V. is echter niet verantwoordelijk voor de uitkomst van deze toetsing.
 Mocht u een probleem in deze toetsing signaleren, dan verzoeken wij u vriendelijk dit door te geven aan pa.is.helpdesk@analytico.com

Toetsing: Regeling bodemkwaliteit bodem

Projectnummer B020120003470100
 Projectnaam VBO Klaver 11
 Ordernummer
 Datum monsternamen 26-06-2012
 Monsternemer
 Certificaatnummer 2012111390
 Startdatum 27-06-2012
 Rapportagedatum 04-07-2012

Analyse	Eenheid	4	RG Eis	AW	AW x 2	Wonen	AW+W	indust.	IW
Bodemtype correctie									
Organische stof		1,2							
Korrelgrootte < 2 µm (Lutum)		2,9							
Voorbehandeling									
Cryogeen malen AS3000		Uitgevoerd							
Bodemkundige analyses									
Droge stof	% (m/m)	86,5							
Organische stof	% (m/m) ds	1,2							
Gloeirest	% (m/m) ds	98,6							
Korrelgrootte < 2 µm (Lutum)	% (m/m) ds	2,9							
Metalen									
Barium (Ba)	mg/kg ds	<15							
Cadmium (Cd)	mg/kg ds	<0,17	0,35	0,35	0,71	0,71	1,1	2,5	7,7
Kobalt (Co)	mg/kg ds	<4,3	4,3	4,7	9,4	11	16	59	59
Koper (Cu)	mg/kg ds	<5,0	19	20	27	27	47	95	95
Kwik (Hg)	mg/kg ds	<0,050	0,1	0,11	0,21	0,59	0,69	3,4	25
Molybdeen (Mo)	mg/kg ds	<1,5	1,5	1,5	3	88	90	190	190
Nikkel (Ni)	mg/kg ds	<3,0	12	13	26	26	37	37	37
Lood (Pb)	mg/kg ds	<13	32	32	65	140	170	340	340
Zink (Zn)	mg/kg ds	<17	59	62	88	88	150	320	320
Minerale olie									
Minerale olie (C10-C12)	mg/kg ds	4							
Minerale olie (C12-C16)	mg/kg ds	<5,0							
Minerale olie (C16-C21)	mg/kg ds	<6,0							
Minerale olie (C21-C30)	mg/kg ds	<12							
Minerale olie (C30-C35)	mg/kg ds	<6,0							
Minerale olie (C35-C40)	mg/kg ds	<6,0							
Minerale olie totaal (C10-C40)	mg/kg ds	<38	38	38	38	38	76	100	1000
Polychloorbifenylen, PCB									
PCB 28	mg/kg ds	<0,0010							
PCB 52	mg/kg ds	<0,0010							
PCB 101	mg/kg ds	<0,0010							
PCB 118	mg/kg ds	<0,0010							
PCB 138	mg/kg ds	<0,0010							
PCB 153	mg/kg ds	<0,0010							
PCB 180	mg/kg ds	<0,0010							
PCB (som 7) (factor 0,7)	mg/kg ds	0,0049	0,0049	0,004	0,008	0,008	0,012	0,1	0,2
Polycyclische Aromatische Koolwaterstoffen, PAK									
Naftaleen	mg/kg ds	<0,050							
Fenanthreen	mg/kg ds	<0,050							
Anthraceen	mg/kg ds	<0,050							
Fluorantheen	mg/kg ds	<0,050							
Benzo(a)anthraceen	mg/kg ds	<0,050							
Chryseen	mg/kg ds	<0,050							
Benzo(k)fluorantheen	mg/kg ds	<0,050							
Benzo(a)pyreen	mg/kg ds	<0,050							
Benzo(ghi)peryleen	mg/kg ds	<0,050							
Indeno(123-cd)pyreen	mg/kg ds	<0,050							
PAK VROM (10) (factor 0,7)	mg/kg ds	0,35	1,1	1,5	3	6,8	8,3	40	40

Legenda

Nr.	Monsternomsch Analytico-nr	
4	MM12 6961733	
<= rapportagegrens dan wel achtergrondwaarde		0
> achtergrondwaarde	*	0
> 2xAW max W	**	0
> normwaarde wonen	***	0
> achtergrond+woonwaarde	****	0
> normwaarde industrie	*****	0
> IW	*****	0
Aantal getoetste componenten		11
Aantal toegestane overschrijdingen AWx2		2
Aantal toegestane overschrijdingen AW+W		2
Indicatief eindoordeel ontvangende bodem	overal toepasbaar	
Indicatief eindoordeel toe te passen bodem	overal toepasbaar	

Deze toetsing is met de grootste zorg samengesteld.

Eurofins Analytico B.V. is echter niet verantwoordelijk voor de uitkomst van deze toetsing.

Mocht u een probleem in deze toetsing signaleren, dan verzoeken wij u vriendelijk dit door te geven aan pa.is.helpdesk@analytico.com

Toetsing: Regeling bodemkwaliteit bodem

Projectnummer B020120003470100
 Projectnaam VBO Klaver 11
 Ordernummer
 Datum monsternamen 26-06-2012
 Monsternemer
 Certificaatnummer 2012111390
 Startdatum 27-06-2012
 Rapportagedatum 04-07-2012

Analyse	Eenheid	5	RG Eis	AW	AW x 2	Wonen	AW-W	indust.	IW
Bodemtype correctie									
Organische stof		0,5							
Korrelgrootte < 2 µm (Lutum)		3,6							
Voorbehandeling									
Cryogeen malen AS3000									
Uitgevoerd									
Bodemkundige analyses									
Droge stof	% (m/m)	85,1							
Organische stof	% (m/m) ds	<0,5							
Gloeirest	% (m/m) ds	99,4							
Korrelgrootte < 2 µm (Lutum)	% (m/m) ds	3,6							
Metalen									
Barium (Ba)	mg/kg ds	<15							
Cadmium (Cd)	mg/kg ds	<0,17	0,35	0,36	0,71	0,71	1,1	2,6	7,7
Kobalt (Co)	mg/kg ds	<4,3	4,3	5	10	12	17	64	64
Koper (Cu)	mg/kg ds	<5,0	19	20	28	28	48	97	97
Kwik (Hg)	mg/kg ds	<0,050	0,1	0,11	0,21	0,59	0,7	3,4	26
Molybdeen (Mo)	mg/kg ds	<1,5	1,5	1,5	3	88	90	190	190
Nikkel (Ni)	mg/kg ds	<3,0	12	14	27	27	39	39	39
Lood (Pb)	mg/kg ds	<13	32	33	65	140	170	350	350
Zink (Zn)	mg/kg ds	<17	59	64	91	91	150	330	330
Minerale olie									
Minerale olie (C10-C12)	mg/kg ds	<3,0							
Minerale olie (C12-C16)	mg/kg ds	<5,0							
Minerale olie (C16-C21)	mg/kg ds	<6,0							
Minerale olie (C21-C30)	mg/kg ds	<12							
Minerale olie (C30-C35)	mg/kg ds	<6,0							
Minerale olie (C35-C40)	mg/kg ds	<6,0							
Minerale olie totaal (C10-C40)	mg/kg ds	<38	38	38	38	38	76	100	1000
Polychloorbifenylen, PCB									
PCB 28	mg/kg ds	<0,0010							
PCB 52	mg/kg ds	<0,0010							
PCB 101	mg/kg ds	<0,0010							
PCB 118	mg/kg ds	<0,0010							
PCB 138	mg/kg ds	<0,0010							
PCB 153	mg/kg ds	<0,0010							
PCB 180	mg/kg ds	<0,0010							
PCB (som 7) (factor 0,7)	mg/kg ds	0,0049	0,0049	0,004	0,008	0,008	0,012	0,1	0,2
Polycyclische Aromatische Koolwaterstoffen, PAK									
Naftaleen	mg/kg ds	<0,050							
Fenanthreen	mg/kg ds	<0,050							
Anthraceen	mg/kg ds	<0,050							
Fluorantheen	mg/kg ds	<0,050							
Benzo(a)anthraceen	mg/kg ds	<0,050							
Chryseen	mg/kg ds	<0,050							
Benzo(k)fluorantheen	mg/kg ds	<0,050							
Benzo(a)pyreen	mg/kg ds	<0,050							
Benzo(ghi)peryleen	mg/kg ds	<0,050							
Indeno(123-cd)pyreen	mg/kg ds	<0,050							
PAK VROM (10) (factor 0,7)	mg/kg ds	0,35	1,1	1,5	3	6,8	8,3	40	40

Legenda

Nr. Monsteromsch Analytico-nr
 5 MM13 6961734

<= rapportagegrens dan wel achtergrondwaarde -	0
> achtergrondwaarde	*
> 2xAW max W	**
> normwaarde wonen	***
> achtergrond+woonwaarde	****
> normwaarde industrie	*****
> IW	0
Aantal getoetste componenten	11
Aantal toegestane overschrijdingen AWx2	2
Aantal toegestane overschrijdingen AW+W	2
Indicatief eindoordeel ontvangende bodem	overal toepasbaar
Indicatief eindoordeel toe te passen bodem	overal toepasbaar

Deze toetsing is met de grootste zorg samengesteld.
 Eurofins Analytico B.V. is echter niet verantwoordelijk voor de uitkomst van deze toetsing.
 Mocht u een probleem in deze toetsing signaleren, dan verzoeken wij u vriendelijk dit door te geven aan pa.is.helpdesk@analytico.com

Toetsing: Regeling bodemkwaliteit bodem

Projectnummer B020120003470100
 Projectnaam VBO Klaver 11
 Ordernummer
 Datum monsternamen 26-06-2012
 Monsternemer
 Certificaatnummer 2012111390
 Startdatum 27-06-2012
 Rapportagedatum 04-07-2012

Analyse	Eenheid	6	RG Eis	AW	AW x 2	Wonen	AW+W	indust.	IW
Bodemtype correctie									
Organische stof		0,5							
Korrelgrootte < 2 µm (Lutum)		3							
Voorbehandeling									
Cryogeen malen AS3000		Uitgevoerd							
Bodemkundige analyses									
Droge stof	% (m/m)	85,1							
Organische stof	% (m/m) ds	<0,5							
Gloeirest	% (m/m) ds	99,4							
Korrelgrootte < 2 µm (Lutum)	% (m/m) ds	3							
Metalen									
Barium (Ba)	mg/kg ds	<15							
Cadmium (Cd)	mg/kg ds	<0,17	0,35	0,35	0,71	0,71	1,1	2,5	7,7
Kobalt (Co)	mg/kg ds	<4,3	4,3	4,7	9,5	11	16	60	60
Koper (Cu)	mg/kg ds	<5,0	19	20	27	27	47	95	95
Kwik (Hg)	mg/kg ds	<0,050	0,1	0,11	0,21	0,59	0,69	3,4	25
Molybdeen (Mo)	mg/kg ds	<1,5	1,5	1,5	3	88	90	190	190
Nikkel (Ni)	mg/kg ds	<3,0	12	13	26	26	37	37	37
Lood (Pb)	mg/kg ds	<13	32	32	65	140	170	340	340
Zink (Zn)	mg/kg ds	<17	59	62	89	89	150	320	320
Minerale olie									
Minerale olie (C10-C12)	mg/kg ds	<3,0							
Minerale olie (C12-C16)	mg/kg ds	<5,0							
Minerale olie (C16-C21)	mg/kg ds	<6,0							
Minerale olie (C21-C30)	mg/kg ds	<12							
Minerale olie (C30-C35)	mg/kg ds	<6,0							
Minerale olie (C35-C40)	mg/kg ds	<6,0							
Minerale olie totaal (C10-C40)	mg/kg ds	<38	38	38	38	38	76	100	1000
Polychloorbifenylen, PCB									
PCB 28	mg/kg ds	<0,0010							
PCB 52	mg/kg ds	<0,0010							
PCB 101	mg/kg ds	<0,0010							
PCB 118	mg/kg ds	<0,0010							
PCB 138	mg/kg ds	<0,0010							
PCB 153	mg/kg ds	<0,0010							
PCB 180	mg/kg ds	<0,0010							
PCB (som 7) (factor 0,7)	mg/kg ds	0,0049	0,0049	0,004	0,008	0,008	0,012	0,1	0,2
Polycyclische Aromatische Koolwaterstoffen, PAK									
Naftaleen	mg/kg ds	<0,050							
Fenanthreen	mg/kg ds	<0,050							
Anthraceen	mg/kg ds	<0,050							
Fluorantheen	mg/kg ds	<0,050							
Benzo(a)anthraceen	mg/kg ds	<0,050							
Chryseen	mg/kg ds	<0,050							
Benzo(k)fluorantheen	mg/kg ds	<0,050							
Benzo(a)pyreen	mg/kg ds	<0,050							
Benzo(ghi)peryleen	mg/kg ds	<0,050							
Indeno(123-cd)pyreen	mg/kg ds	<0,050							
PAK VROM (10) (factor 0,7)	mg/kg ds	0,35	1,1	1,5	3	6,8	8,3	40	40

Legenda

Nr. Monsteromsch Analytico-nr
 6 MM14 6961735

<= rapportagegrens danwel achtergrondwaarde - 0
 > achtergrondwaarde * 0
 > 2xAW max W ** 0
 > normwaarde wonen *** 0
 > achtergrond+woonwaarde **** 0
 > normwaarde industrie ***** 0
 > IW ***** 0
 Aantal getoetste componenten 11
 Aantal toegestane overschrijdingen AWx2 2
 Aantal toegestane overschrijdingen AW+W 2
 Indicatief eindoordeel ontvangende bodem overal toepasbaar
 Indicatief eindoordeel toe te passen bodem overal toepasbaar

Deze toetsing is met de grootste zorg samengesteld.
 Eurofins Analytico B.V. is echter niet verantwoordelijk voor de uitkomst van deze toetsing.
 Mocht u een probleem in deze toetsing signaleren, dan verzoeken wij u vriendelijk dit door te geven aan pa.is.helpdesk@analytico.com

Toetsing: Regeling bodemkwaliteit bodem

Projectnummer B020120003470100
 Projectnaam VBO Klaver 11
 Ordernummer
 Datum monsternamen 26-06-2012
 Monsternemer
 Certificaatnummer 2012111390
 Startdatum 27-06-2012
 Rapportagedatum 04-07-2012

Analyse	Eenheid	7	RG Eis	AW	AW x 2	Wonen	AW+W	indust.	IW
Bodemtype correctie									
Organische stof		3,7							
Korrelgrootte < 2 µm (Lutum)		3,6							
Voorbehandeling									
Cryogeen malen AS3000									
Uitgevoerd									
Bodemkundige analyses									
Droge stof	% (m/m)	85,9							
Organische stof	% (m/m) ds	3,7							
Gloeirest	% (m/m) ds	96							
Korrelgrootte < 2 µm (Lutum)	% (m/m) ds	3,6							
Metalen									
Barium (Ba)	mg/kg ds	<15							
Cadmium (Cd)	mg/kg ds	0,3	0,35	0,38	0,77	0,77	1,2	2,8	8,3
Kobalt (Co)	mg/kg ds	<4,3	4,3	5	10	12	17	64	64
Koper (Cu)	mg/kg ds	11	19	22	29	29	51	100	100
Kwik (Hg)	mg/kg ds	0,097	0,1	0,11	0,22	0,6	0,71	3,5	26
Molybdeen (Mo)	mg/kg ds	<1,5	1,5	1,5	3	88	90	190	190
Nikkel (Ni)	mg/kg ds	<3,0	12	14	27	27	39	39	39
Lood (Pb)	mg/kg ds	14	32	34	67	140	180	360	360
Zink (Zn)	mg/kg ds	35	59	66	95	95	160	340	340
Minerale olie									
Minerale olie (C10-C12)	mg/kg ds	<3,0							
Minerale olie (C12-C16)	mg/kg ds	<5,0							
Minerale olie (C16-C21)	mg/kg ds	<6,0							
Minerale olie (C21-C30)	mg/kg ds	<12							
Minerale olie (C30-C35)	mg/kg ds	<6,0							
Minerale olie (C35-C40)	mg/kg ds	<6,0							
Minerale olie totaal (C10-C40)	mg/kg ds	<38	38	70	70	70	140	190	1900
Polychloorbifenylen, PCB									
PCB 28	mg/kg ds	<0,0010							
PCB 52	mg/kg ds	<0,0010							
PCB 101	mg/kg ds	<0,0010							
PCB 118	mg/kg ds	<0,0010							
PCB 138	mg/kg ds	<0,0010							
PCB 153	mg/kg ds	<0,0010							
PCB 180	mg/kg ds	<0,0010							
PCB (som 7) (factor 0,7)	mg/kg ds	0,0049	0,0049	0,0074	0,015	0,015	0,022	0,18	0,37
Polycyclische Aromatische Koolwaterstoffen, PAK									
Naftaleen	mg/kg ds	<0,050							
Fenanthreen	mg/kg ds	<0,050							
Anthraceen	mg/kg ds	<0,050							
Fluorantheen	mg/kg ds	<0,050							
Benzo(a)anthraceen	mg/kg ds	<0,050							
Chryseen	mg/kg ds	<0,050							
Benzo(k)fluorantheen	mg/kg ds	<0,050							
Benzo(a)pyreen	mg/kg ds	<0,050							
Benzo(ghi)peryleen	mg/kg ds	<0,050							
Indeno(123-cd)pyreen	mg/kg ds	<0,050							
PAK VROM (10) (factor 0,7)	mg/kg ds	0,35	1,1	1,5	3	6,8	8,3	40	40

Legenda

Nr. Monsteromsch Analytico-nr
 7 MM2 6961736

<= rapportagegrens danwel achtergrondwaarde - 0
 > achtergrondwaarde * 0
 > 2xAW max W ** 0
 > normwaarde wonen *** 0
 > achtergrond+woonwaarde **** 0
 > normwaarde industrie ***** 0
 > IW 0
 Aantal getoetste componenten 11
 Aantal toegestane overschrijdingen AWx2 2
 Aantal toegestane overschrijdingen AW+W 2
 Indicatief eindoordeel ontvangende bodem overal toepasbaar
 Indicatief eindoordeel toe te passen bodem overal toepasbaar

Deze toetsing is met de grootste zorg samengesteld.
 Eurofins Analytico B.V. is echter niet verantwoordelijk voor de uitkomst van deze toetsing.
 Mocht u een probleem in deze toetsing signaleren, dan verzoeken wij u vriendelijk dit door te geven aan pa.is.helpdesk@analytico.com

Toetsing: Regeling bodemkwaliteit bodem

Projectnummer B020120003470100
 Projectnaam VBO Klaver 11
 Ordernummer
 Datum monstername 26-06-2012
 Monsternemer
 Certificaatnummer 2012111390
 Startdatum 27-06-2012
 Rapportagedatum 04-07-2012

Analyse	Eenheid	8	RG Eis	AW	AW x 2	Wonen	AW-W	indust.	IW
Bodemtype correctie									
Organische stof		4,6							
Korrelgrootte < 2 µm (Lutum)		3							
Voorbehandeling									
Cryogeen malen AS3000		Uitgevoerd							
Bodemkundige analyses									
Droge stof	% (m/m)	85,6							
Organische stof	% (m/m) ds	4,6							
Gloeirest	% (m/m) ds	95,2							
Korrelgrootte < 2 µm (Lutum)	% (m/m) ds	3							
Metalen									
Barium (Ba)	mg/kg ds	<15							
Cadmium (Cd)	mg/kg ds	0,28	0,35	0,4	0,79	0,79	1,2	2,8	8,6
Kobalt (Co)	mg/kg ds	<4,3	4,3	4,7	9,5	11	16	60	60
Koper (Cu)	mg/kg ds	13	19	22	29	29	51	100	100
Kwik (Hg)	mg/kg ds	0,17	0,1	0,11	0,22	0,6	0,71	3,5	26
Molybdeen (Mo)	mg/kg ds	<1,5	1,5	1,5	3	88	90	190	190
Nikkel (Ni)	mg/kg ds	<3,0	12	13	26	26	37	37	37
Lood (Pb)	mg/kg ds	18	32	34	68	140	180	360	360
Zink (Zn)	mg/kg ds	37	59	66	94	94	160	340	340
Minerale olie									
Minerale olie (C10-C12)	mg/kg ds	<3,0							
Minerale olie (C12-C16)	mg/kg ds	<5,0							
Minerale olie (C16-C21)	mg/kg ds	<6,0							
Minerale olie (C21-C30)	mg/kg ds	<12							
Minerale olie (C30-C35)	mg/kg ds	<6,0							
Minerale olie (C35-C40)	mg/kg ds	<6,0							
Minerale olie totaal (C10-C40)	mg/kg ds	<38	38	87	87	87	170	230	2300
Polychloorbifenylen, PCB									
PCB 28	mg/kg ds	<0,0010							
PCB 52	mg/kg ds	<0,0010							
PCB 101	mg/kg ds	<0,0010							
PCB 118	mg/kg ds	<0,0010							
PCB 138	mg/kg ds	<0,0010							
PCB 153	mg/kg ds	<0,0010							
PCB 180	mg/kg ds	<0,0010							
PCB (som 7) (factor 0,7)	mg/kg ds	0,0049	0,0049	0,0092	0,018	0,018	0,028	0,23	0,46
Polycyclische Aromatische Koolwaterstoffen, PAK									
Naftaleen	mg/kg ds	<0,050							
Fenanthreen	mg/kg ds	<0,050							
Anthraceen	mg/kg ds	<0,050							
Fluorantheen	mg/kg ds	0,05							
Benzo(a)anthraceen	mg/kg ds	<0,050							
Chryseen	mg/kg ds	<0,050							
Benzo(k)fluorantheen	mg/kg ds	<0,050							
Benzo(a)pyreen	mg/kg ds	<0,050							
Benzo(ghi)peryleen	mg/kg ds	<0,050							
Indeno(123-cd)pyreen	mg/kg ds	<0,050							
PAK VROM (10) (factor 0,7)	mg/kg ds	0,37	1,1	1,5	3	6,8	8,3	40	40

Legenda

Nr. Monsteromsch Analytico-nr
 8 MM3 6961737

<= rapportagegrens danwel achtergrondwaarde - 0
 > achtergrondwaarde * 1
 > 2xAW max W ** 0
 > normwaarde wonen *** 0
 > achtergrond+woonwaarde **** 0
 > normwaarde industrie ***** 0
 > IW ***** 0
 Aantal getoetste componenten 11
 Aantal toegestane overschrijdingen AWx2 2
 Aantal toegestane overschrijdingen AW+W 2
 Indicatief eindoordeel ontvangende bodem overal toepasbaar
 Indicatief eindoordeel toe te passen bodem overal toepasbaar

Deze toetsing is met de grootste zorg samengesteld.
 Eurofins Analytico B.V. is echter niet verantwoordelijk voor de uitkomst van deze toetsing.
 Mocht u een probleem in deze toetsing signaleren, dan verzoeken wij u vriendelijk dit door te geven aan pa.is.helpdesk@analytico.com

Toetsing: Regeling bodemkwaliteit bodem

Projectnummer B020120003470100
 Projectnaam VBO Klaver 11
 Ordernummer
 Datum monsternamen 26-06-2012
 Monsternemer
 Certificaatnummer 2012111390
 Startdatum 27-06-2012
 Rapportagedatum 04-07-2012

Analyse	Eenheid	9	RG Eis	AW	AW x 2	Wonen	AW-W	indust.	IW
Bodemtype correctie									
Organische stof		4,7							
Korrelgrootte < 2 µm (Lutum)		2							
Voorbehandeling									
Cryogeen malen AS3000		Uitgevoerd							
Bodemkundige analyses									
Droge stof	% (m/m)	85,8							
Organische stof	% (m/m) ds	4,7							
Gloeirest	% (m/m) ds	95,2							
Korrelgrootte < 2 µm (Lutum)	% (m/m) ds	<2,0							
Metalen									
Barium (Ba)	mg/kg ds	<15							
Cadmium (Cd)	mg/kg ds	0,31	0,35	0,39	0,78	0,78	1,2	2,8	8,5
Kobalt (Co)	mg/kg ds	<4,3	4,3	4,3	8,5	10	14	54	54
Koper (Cu)	mg/kg ds	10	19	21	29	29	50	100	100
Kwik (Hg)	mg/kg ds	0,061	0,1	0,11	0,21	0,59	0,7	3,4	26
Molybdeen (Mo)	mg/kg ds	<1,5	1,5	1,5	3	88	90	190	190
Nikkel (Ni)	mg/kg ds	<3,0	12	12	24	24	34	34	34
Lood (Pb)	mg/kg ds	<13	32	33	67	140	170	350	350
Zink (Zn)	mg/kg ds	39	59	63	90	90	150	320	320
Minerale olie									
Minerale olie (C10-C12)	mg/kg ds	<3,0							
Minerale olie (C12-C16)	mg/kg ds	<5,0							
Minerale olie (C16-C21)	mg/kg ds	<6,0							
Minerale olie (C21-C30)	mg/kg ds	<12							
Minerale olie (C30-C35)	mg/kg ds	<6,0							
Minerale olie (C35-C40)	mg/kg ds	<6,0							
Minerale olie totaal (C10-C40)	mg/kg ds	<38	38	89	89	89	180	240	2400
Polychloorbifenylen, PCB									
PCB 28	mg/kg ds	<0,0010							
PCB 52	mg/kg ds	<0,0010							
PCB 101	mg/kg ds	<0,0010							
PCB 118	mg/kg ds	<0,0010							
PCB 138	mg/kg ds	<0,0010							
PCB 153	mg/kg ds	<0,0010							
PCB 180	mg/kg ds	<0,0010							
PCB (som 7) (factor 0,7)	mg/kg ds	0,0049	0,0049	0,0094	0,019	0,019	0,028	0,23	0,47
Polycyclische Aromatische Koolwaterstoffen, PAK									
Naftaleen	mg/kg ds	<0,050							
Fenanthreen	mg/kg ds	<0,050							
Anthraceen	mg/kg ds	<0,050							
Fluorantheen	mg/kg ds	<0,050							
Benzo(a)anthraceen	mg/kg ds	<0,050							
Chryseen	mg/kg ds	<0,050							
Benzo(k)fluorantheen	mg/kg ds	<0,050							
Benzo(a)pyreen	mg/kg ds	<0,050							
Benzo(ghi)peryleen	mg/kg ds	<0,050							
Indeno(123-cd)pyreen	mg/kg ds	<0,050							
PAK VROM (10) (factor 0,7)	mg/kg ds	0,35	1,1	1,5	3	6,8	8,3	40	40

Legenda

Nr. Monsteromsch Analytico-nr
 9 MM4 6961738

<= rapportagegrens danwel achtergrondwaarde - 0
 > achtergrondwaarde * 0
 > 2xAW max W ** 0
 > normwaarde wonen *** 0
 > achtergrond+woonwaarde **** 0
 > normwaarde industrie ***** 0
 > IW 0
 Aantal getoetste componenten 11
 Aantal toegestane overschrijdingen AWx2 2
 Aantal toegestane overschrijdingen AW+W 2
 Indicatief eindoordeel ontvangende bodem overal toepasbaar
 Indicatief eindoordeel toe te passen bodem overal toepasbaar

Deze toetsing is met de grootste zorg samengesteld.
 Eurofins Analytico B.V. is echter niet verantwoordelijk voor de uitkomst van deze toetsing.
 Mocht u een probleem in deze toetsing signaleren, dan verzoeken wij u vriendelijk dit door te geven aan pa.is.hulpdesk@analytico.com

Toetsing: Regeling bodemkwaliteit bodem

Projectnummer B020120003470100
 Projectnaam VBO Klaver 11
 Ordernummer
 Datum monsternamen 26-06-2012
 Monsternemer
 Certificaatnummer 2012111390
 Startdatum 27-06-2012
 Rapportagedatum 04-07-2012

Analyse	Eenheid	10	RG Eis	AW	AW x 2	Wonen	AW-W	indust.	IW
Bodemtype correctie									
Organische stof		4,1							
Korrelgrootte < 2 µm (Lutum)		3,6							
Voorbehandeling									
Cryogeen malen AS3000									
Uitgevoerd									
Bodemkundige analyses									
Droge stof	% (m/m)	86,1							
Organische stof	% (m/m) ds	4,1							
Gloeirest	% (m/m) ds	95,6							
Korrelgrootte < 2 µm (Lutum)	% (m/m) ds	3,6							
Metalen									
Barium (Ba)	mg/kg ds	15							
Cadmium (Cd)	mg/kg ds	0,34	0,35	0,39	0,78	0,78	1,2	2,8	8,5
Kobalt (Co)	mg/kg ds	<4,3	4,3	5	10	12	17	64	64
Koper (Cu)	mg/kg ds	15	19	22	29	29	51	100	100
Kwik (Hg)	mg/kg ds	0,1	0,1	0,11	0,22	0,6	0,71	3,5	26
Molybdeen (Mo)	mg/kg ds	<1,5	1,5	1,5	3	88	90	190	190
Nikkel (Ni)	mg/kg ds	<3,0	12	14	27	27	39	39	39
Lood (Pb)	mg/kg ds	18	32	34	68	140	180	360	360
Zink (Zn)	mg/kg ds	45	59	67	96	96	160	340	340
Minerale olie									
Minerale olie (C10-C12)	mg/kg ds	<3,0							
Minerale olie (C12-C16)	mg/kg ds	<5,0							
Minerale olie (C16-C21)	mg/kg ds	<6,0							
Minerale olie (C21-C30)	mg/kg ds	<12							
Minerale olie (C30-C35)	mg/kg ds	<6,0							
Minerale olie (C35-C40)	mg/kg ds	<6,0							
Minerale olie totaal (C10-C40)	mg/kg ds	<38	38	78	78	78	160	210	2100
Polychloorbifenylen, PCB									
PCB 28	mg/kg ds	<0,0010							
PCB 52	mg/kg ds	<0,0010							
PCB 101	mg/kg ds	<0,0010							
PCB 118	mg/kg ds	<0,0010							
PCB 138	mg/kg ds	<0,0010							
PCB 153	mg/kg ds	<0,0010							
PCB 180	mg/kg ds	<0,0010							
PCB (som 7) (factor 0,7)	mg/kg ds	0,0049	0,0049	0,0082	0,016	0,016	0,025	0,2	0,41
Polycyclische Aromatische Koolwaterstoffen, PAK									
Naftaleen	mg/kg ds	<0,050							
Fenanthreen	mg/kg ds	<0,050							
Anthraceen	mg/kg ds	<0,050							
Fluorantheen	mg/kg ds	<0,050							
Benzo(a)anthraceen	mg/kg ds	<0,050							
Chryseen	mg/kg ds	<0,050							
Benzo(k)fluorantheen	mg/kg ds	<0,050							
Benzo(a)pyreen	mg/kg ds	<0,050							
Benzo(ghi)peryleen	mg/kg ds	<0,050							
Indeno(123-cd)pyreen	mg/kg ds	<0,050							
PAK VROM (10) (factor 0,7)	mg/kg ds	0,35	1,1	1,5	3	6,8	8,3	40	40

Legenda

Nr.	Monsternomsch Analytico-nr	
10	MM5	6961739
<= rapportagegrens danwel achtergrondwaarde -		0
> achtergrondwaarde	*	0
> 2xAW max W	**	0
> normwaarde wonen	***	0
> achtergrond+woonwaarde	****	0
> normwaarde industrie	*****	0
> IW	*****	0
Aantal getoetste componenten		11
Aantal toegestane overschrijdingen AWx2		2
Aantal toegestane overschrijdingen AW+W		2
Indicatief eindoordeel ontvangende bodem	overal toepasbaar	
Indicatief eindoordeel toe te passen bodem	overal toepasbaar	

Deze toetsing is met de grootste zorg samengesteld.

Eurofins Analytico B.V. is echter niet verantwoordelijk voor de uitkomst van deze toetsing.

Mocht u een probleem in deze toetsing signaleren, dan verzoeken wij u vriendelijk dit door te geven aan pa.is.helpdesk@analytico.com

Toetsing: Regeling bodemkwaliteit bodem

Projectnummer B020120003470100
 Projectnaam VBO Klaver 11
 Ordernummer
 Datum monsternamen 26-06-2012
 Monsternemer
 Certificaatnummer 2012111390
 Startdatum 27-06-2012
 Rapportagedatum 04-07-2012

Analyse	Eenheid	11	RG Eis	AW	AW x 2	Wonen	AW-W	indust.	IW
Bodemtype correctie									
Organische stof		4,7							
Korrelgrootte < 2 µm (Lutum)		3,6							
Voorbehandeling									
Cryogeen malen AS3000		Uitgevoerd							
Bodemkundige analyses									
Droge stof	% (m/m)	85,6							
Organische stof	% (m/m) ds	4,7							
Gloeirest	% (m/m) ds	95							
Korrelgrootte < 2 µm (Lutum)	% (m/m) ds	3,6							
Metalen									
Barium (Ba)	mg/kg ds	18							
Cadmium (Cd)	mg/kg ds	0,37	0,35	0,4	0,8	0,8	1,2	2,9	8,7
Kobalt (Co)	mg/kg ds	<4,3	4,3	5	10	12	17	64	64
Koper (Cu)	mg/kg ds	13	19	22	30	30	52	110	110
Kwik (Hg)	mg/kg ds	0,063	0,1	0,11	0,22	0,61	0,71	3,5	26
Molybdeen (Mo)	mg/kg ds	<1,5	1,5	1,5	3	88	90	190	190
Nikkel (Ni)	mg/kg ds	<3,0	12	14	27	27	39	39	39
Lood (Pb)	mg/kg ds	20	32	34	69	140	180	360	360
Zink (Zn)	mg/kg ds	46	59	68	97	97	160	350	350
Minerale olie									
Minerale olie (C10-C12)	mg/kg ds	<3,0							
Minerale olie (C12-C16)	mg/kg ds	<5,0							
Minerale olie (C16-C21)	mg/kg ds	<6,0							
Minerale olie (C21-C30)	mg/kg ds	<12							
Minerale olie (C30-C35)	mg/kg ds	<6,0							
Minerale olie (C35-C40)	mg/kg ds	<6,0							
Minerale olie totaal (C10-C40)	mg/kg ds	<38	38	89	89	89	180	240	2400
Polychloorbifenylen, PCB									
PCB 28	mg/kg ds	<0,0010							
PCB 52	mg/kg ds	<0,0010							
PCB 101	mg/kg ds	0,0011							
PCB 118	mg/kg ds	0,0013							
PCB 138	mg/kg ds	0,0013							
PCB 153	mg/kg ds	0,0015							
PCB 180	mg/kg ds	0,0011							
PCB (som 7) (factor 0,7)	mg/kg ds	0,0077	0,0049	0,0094	0,019	0,019	0,028	0,23	0,47
Polycyclische Aromatische Koolwaterstoffen, PAK									
Naftaleen	mg/kg ds	<0,050							
Fenanthreen	mg/kg ds	<0,050							
Anthraceen	mg/kg ds	<0,050							
Fluorantheen	mg/kg ds	<0,050							
Benzo(a)anthraceen	mg/kg ds	<0,050							
Chryseen	mg/kg ds	<0,050							
Benzo(k)fluorantheen	mg/kg ds	<0,050							
Benzo(a)pyreen	mg/kg ds	<0,050							
Benzo(ghi)peryleen	mg/kg ds	<0,050							
Indeno(123-cd)pyreen	mg/kg ds	<0,050							
PAK VROM (10) (factor 0,7)	mg/kg ds	0,35	1,1	1,5	3	6,8	8,3	40	40

Legenda

Nr.	Monsternomsch Analytico-nr	
11	MM6	6961740
<= rapportagegrens danwel achtergrondwaarde -		0
> achtergrondwaarde	*	0
> 2xAW max W	**	0
> normwaarde wonen	***	0
> achtergrond+woonwaarde	****	0
> normwaarde industrie	*****	0
> IW	*****	0
Aantal getoetste componenten		11
Aantal toegestane overschrijdingen AWx2		2
Aantal toegestane overschrijdingen AW+W		2
Indicatief eindoordeel ontvangende bodem	overal toepasbaar	
Indicatief eindoordeel toe te passen bodem	overal toepasbaar	

Deze toetsing is met de grootste zorg samengesteld.

Eurofins Analytico B.V. is echter niet verantwoordelijk voor de uitkomst van deze toetsing.

Mocht u een probleem in deze toetsing signaleren, dan verzoeken wij u vriendelijk dit door te geven aan pa.is.helpdesk@analytico.com

Toetsing: Regeling bodemkwaliteit bodem

Projectnummer B020120003470100
 Projectnaam VBO Klaver 11
 Ordernummer
 Datum monsternamen 26-06-2012
 Monsternemer
 Certificaatnummer 2012111390
 Startdatum 27-06-2012
 Rapportagedatum 04-07-2012

Analyse	Eenheid	12	RG Eis	AW	AW x 2	Wonen	AW+W	indust.	IW
Bodemtype correctie									
Organische stof		5							
Korrelgrootte < 2 µm (Lutum)		3,8							
Voorbehandeling									
Cryogeen malen AS3000									
		Uitgevoerd							
Bodemkundige analyses									
Droge stof	% (m/m)	87,3							
Organische stof	% (m/m) ds	5							
Gloeirest	% (m/m) ds	94,7							
Korrelgrootte < 2 µm (Lutum)	% (m/m) ds	3,8							
Metalen									
Barium (Ba)	mg/kg ds	<15							
Cadmium (Cd)	mg/kg ds	0,33	0,35	0,41	0,81	0,81	1,2	2,9	8,8
Kobalt (Co)	mg/kg ds	<4,3	4,3	5,1	10	12	17	65	65
Koper (Cu)	mg/kg ds	14	19	23	30	30	53	110	110
Kwik (Hg)	mg/kg ds	<0,050	0,1	0,11	0,22	0,61	0,72	3,5	26
Molybdeen (Mo)	mg/kg ds	<1,5	1,5	1,5	3	88	90	190	190
Nikkel (Ni)	mg/kg ds	<3,0	12	14	28	28	39	39	39
Lood (Pb)	mg/kg ds	13	32	35	69	150	180	370	370
Zink (Zn)	mg/kg ds	41	59	69	98	98	170	350	350
Minerale olie									
Minerale olie (C10-C12)	mg/kg ds	<3,0							
Minerale olie (C12-C16)	mg/kg ds	<5,0							
Minerale olie (C16-C21)	mg/kg ds	<6,0							
Minerale olie (C21-C30)	mg/kg ds	<12							
Minerale olie (C30-C35)	mg/kg ds	<6,0							
Minerale olie (C35-C40)	mg/kg ds	<6,0							
Minerale olie totaal (C10-C40)	mg/kg ds	<38	38	95	95	95	190	250	2500
Polychloorbifenylen, PCB									
PCB 28	mg/kg ds	<0,0010							
PCB 52	mg/kg ds	<0,0010							
PCB 101	mg/kg ds	<0,0010							
PCB 118	mg/kg ds	<0,0010							
PCB 138	mg/kg ds	<0,0010							
PCB 153	mg/kg ds	<0,0010							
PCB 180	mg/kg ds	<0,0010							
PCB (som 7) (factor 0,7)	mg/kg ds	0,0049	0,0049	0,01	0,02	0,02	0,03	0,25	0,5
Polycyclische Aromatische Koolwaterstoffen, PAK									
Naftaleen	mg/kg ds	<0,050							
Fenanthreen	mg/kg ds	<0,050							
Anthraceen	mg/kg ds	<0,050							
Fluorantheen	mg/kg ds	<0,050							
Benzo(a)anthraceen	mg/kg ds	<0,050							
Chryseen	mg/kg ds	<0,050							
Benzo(k)fluorantheen	mg/kg ds	<0,050							
Benzo(a)pyreen	mg/kg ds	<0,050							
Benzo(ghi)peryleen	mg/kg ds	<0,050							
Indeno(123-cd)pyreen	mg/kg ds	<0,050							
PAK VROM (10) (factor 0,7)	mg/kg ds	0,35	1,1	1,5	3	6,8	8,3	40	40

Legenda

Nr. 12
 Monsteromsch Analytico-nr MM7 6961741

<= rapportagegrens dan wel achtergrondwaarde -	0
> achtergrondwaarde	*
> 2xAW max W	**
> normwaarde wonen	***
> achtergrond+woonwaarde	****
> normwaarde industrie	*****
> IW	0
Aantal getoetste componenten	11
Aantal toegestane overschrijdingen AWx2	2
Aantal toegestane overschrijdingen AW+W	2
Indicatief eindoordeel ontvangende bodem	overal toepasbaar
Indicatief eindoordeel toe te passen bodem	overal toepasbaar

Deze toetsing is met de grootste zorg samengesteld.
 Eurofins Analytico B.V. is echter niet verantwoordelijk voor de uitkomst van deze toetsing.
 Mocht u een probleem in deze toetsing signaleren, dan verzoeken wij u vriendelijk dit door te geven aan pa.is.helpdesk@analytico.com

Toetsing: Regeling bodemkwaliteit bodem

Projectnummer B020120003470100
 Projectnaam VBO Klaver 11
 Ordernummer
 Datum monsternamen 26-06-2012
 Monsternemer
 Certificaatnummer 2012111390
 Startdatum 27-06-2012
 Rapportagedatum 04-07-2012

Analyse	Eenheid	13	RG Eis	AW	AW x 2	Wonen	AW+W	indust.	IW
Bodemtype correctie									
Organische stof		0,5							
Korrelgrootte < 2 µm (Lutum)		5,2							
Voorbehandeling									
Cryogeen malen AS3000									
Uitgevoerd									
Bodemkundige analyses									
Droge stof	% (m/m)	87,6							
Organische stof	% (m/m) ds	0,5							
Gloeirest	% (m/m) ds	99,1							
Korrelgrootte < 2 µm (Lutum)	% (m/m) ds	5,2							
Metalen									
Barium (Ba)	mg/kg ds	<15							
Cadmium (Cd)	mg/kg ds	<0,17	0,35	0,37	0,73	0,73	1,1	2,6	7,9
Kobalt (Co)	mg/kg ds	<4,3	4,3	5,8	12	13	19	73	73
Koper (Cu)	mg/kg ds	<5,0	19	21	29	29	50	100	100
Kwik (Hg)	mg/kg ds	<0,050	0,1	0,11	0,22	0,61	0,72	3,5	26
Molybdeen (Mo)	mg/kg ds	<1,5	1,5	1,5	3	88	90	190	190
Nikkel (Ni)	mg/kg ds	<3,0	12	15	30	30	43	43	43
Lood (Pb)	mg/kg ds	<13	32	34	67	140	180	360	360
Zink (Zn)	mg/kg ds	<17	59	69	98	98	170	350	350
Minerale olie									
Minerale olie (C10-C12)	mg/kg ds	<3,0							
Minerale olie (C12-C16)	mg/kg ds	<5,0							
Minerale olie (C16-C21)	mg/kg ds	<6,0							
Minerale olie (C21-C30)	mg/kg ds	<12							
Minerale olie (C30-C35)	mg/kg ds	<6,0							
Minerale olie (C35-C40)	mg/kg ds	<6,0							
Minerale olie totaal (C10-C40)	mg/kg ds	<38	38	38	38	38	76	100	1000
Polychloorbifenylen, PCB									
PCB 28	mg/kg ds	<0,0010							
PCB 52	mg/kg ds	<0,0010							
PCB 101	mg/kg ds	<0,0010							
PCB 118	mg/kg ds	<0,0010							
PCB 138	mg/kg ds	<0,0010							
PCB 153	mg/kg ds	<0,0010							
PCB 180	mg/kg ds	<0,0010							
PCB (som 7) (factor 0,7)	mg/kg ds	0,0049	0,0049	0,004	0,008	0,008	0,012	0,1	0,2
Polycyclische Aromatische Koolwaterstoffen, PAK									
Naftaleen	mg/kg ds	<0,050							
Fenanthreen	mg/kg ds	<0,050							
Anthraceen	mg/kg ds	<0,050							
Fluorantheen	mg/kg ds	<0,050							
Benzo(a)anthraceen	mg/kg ds	<0,050							
Chryseen	mg/kg ds	<0,050							
Benzo(k)fluorantheen	mg/kg ds	<0,050							
Benzo(a)pyreen	mg/kg ds	<0,050							
Benzo(ghi)peryleen	mg/kg ds	<0,050							
Indeno(123-cd)pyreen	mg/kg ds	<0,050							
PAK VROM (10) (factor 0,7)	mg/kg ds	0,35	1,1	1,5	3	6,8	8,3	40	40

Legenda

Nr.	Monsternomsch Analytico-nr	
13	MM8 6961742	
<= rapportagegrens dan wel achtergrondwaarde		0
> achtergrondwaarde	*	0
> 2xAW max W	**	0
> normwaarde wonen	***	0
> achtergrond+woonwaarde	****	0
> normwaarde industrie	*****	0
> IW	*****	0
Aantal getoetste componenten		11
Aantal toegestane overschrijdingen AWx2		2
Aantal toegestane overschrijdingen AW+W		2
Indicatief eindoordeel ontvangende bodem	overal toepasbaar	
Indicatief eindoordeel toe te passen bodem	overal toepasbaar	

Deze toetsing is met de grootste zorg samengesteld.
 Eurofins Analytico B.V. is echter niet verantwoordelijk voor de uitkomst van deze toetsing.
 Mocht u een probleem in deze toetsing signaleren, dan verzoeken wij u vriendelijk dit door te geven aan pa.is.helpdesk@analytico.com

Toetsing: Regeling bodemkwaliteit bodem

Projectnummer B020120003470100
 Projectnaam VBO Klaver 11
 Ordernummer
 Datum monsternamen 26-06-2012
 Monsternemer
 Certificaatnummer 2012111390
 Startdatum 27-06-2012
 Rapportagedatum 04-07-2012

Analyse	Eenheid	14	RG Eis	AW	AW x 2	Wonen	AW+W	indust.	IW
Bodemtype correctie									
Organische stof		0,5							
Korrelgrootte < 2 µm (Lutum)		2,9							
Voorbehandeling									
Cryogeen malen AS3000		Uitgevoerd							
Bodemkundige analyses									
Droge stof	% (m/m)	87,2							
Organische stof	% (m/m) ds	<0,5							
Gloeirest	% (m/m) ds	99,5							
Korrelgrootte < 2 µm (Lutum)	% (m/m) ds	2,9							
Metalen									
Barium (Ba)	mg/kg ds	<15							
Cadmium (Cd)	mg/kg ds	<0,17	0,35	0,35	0,71	0,71	1,1	2,5	7,7
Kobalt (Co)	mg/kg ds	<4,3	4,3	4,7	9,4	11	16	59	59
Koper (Cu)	mg/kg ds	<5,0	19	20	27	27	47	95	95
Kwik (Hg)	mg/kg ds	<0,050	0,1	0,11	0,21	0,59	0,69	3,4	25
Molybdeen (Mo)	mg/kg ds	<1,5	1,5	1,5	3	88	90	190	190
Nikkel (Ni)	mg/kg ds	<3,0	12	13	26	26	37	37	37
Lood (Pb)	mg/kg ds	<13	32	32	65	140	170	340	340
Zink (Zn)	mg/kg ds	<17	59	62	88	88	150	320	320
Minerale olie									
Minerale olie (C10-C12)	mg/kg ds	4,3							
Minerale olie (C12-C16)	mg/kg ds	<5,0							
Minerale olie (C16-C21)	mg/kg ds	<6,0							
Minerale olie (C21-C30)	mg/kg ds	<12							
Minerale olie (C30-C35)	mg/kg ds	<6,0							
Minerale olie (C35-C40)	mg/kg ds	<6,0							
Minerale olie totaal (C10-C40)	mg/kg ds	<38	38	38	38	38	76	100	1000
Polychloorbifenylen, PCB									
PCB 28	mg/kg ds	<0,0010							
PCB 52	mg/kg ds	<0,0010							
PCB 101	mg/kg ds	<0,0010							
PCB 118	mg/kg ds	<0,0010							
PCB 138	mg/kg ds	<0,0010							
PCB 153	mg/kg ds	<0,0010							
PCB 180	mg/kg ds	<0,0010							
PCB (som 7) (factor 0,7)	mg/kg ds	0,0049	0,0049	0,004	0,008	0,008	0,012	0,1	0,2
Polycyclische Aromatische Koolwaterstoffen, PAK									
Naftaleen	mg/kg ds	<0,050							
Fenanthreen	mg/kg ds	<0,050							
Anthraceen	mg/kg ds	<0,050							
Fluorantheen	mg/kg ds	<0,050							
Benzo(a)anthraceen	mg/kg ds	<0,050							
Chryseen	mg/kg ds	<0,050							
Benzo(k)fluorantheen	mg/kg ds	<0,050							
Benzo(a)pyreen	mg/kg ds	<0,050							
Benzo(ghi)peryleen	mg/kg ds	<0,050							
Indeno(123-cd)pyreen	mg/kg ds	<0,050							
PAK VROM (10) (factor 0,7)	mg/kg ds	0,35	1,1	1,5	3	6,8	8,3	40	40

Legenda

Nr. 14
 Monsteromsch Analytico-nr MM9 6961743

<= rapportagegrens dan wel achtergrondwaarde -	0
> achtergrondwaarde	*
> 2xAW max W	**
> normwaarde wonen	***
> achtergrond+woonwaarde	****
> normwaarde industrie	*****
> IW	0
Aantal getoetste componenten	11
Aantal toegestane overschrijdingen AWx2	2
Aantal toegestane overschrijdingen AW+W	2
Indicatief eindoordeel ontvangende bodem	overal toepasbaar
Indicatief eindoordeel toe te passen bodem	overal toepasbaar

Deze toetsing is met de grootste zorg samengesteld.
 Eurofins Analytico B.V. is echter niet verantwoordelijk voor de uitkomst van deze toetsing.
 Mocht u een probleem in deze toetsing signaleren, dan verzoeken wij u vriendelijk dit door te geven aan pa.is.helpdesk@analytico.com

Toetsing: Regeling bodemkwaliteit bodem

Projectnummer B02012000347010
 Projectnaam VBO Klaver 11
 Ordernummer
 Datum monstername 04-12-2012
 Monsteremmer
 Certificaatnummer 2012207042
 Startdatum 07-12-2012
 Rapportagedatum 13-12-2012

Analyse	Eenheid	1	RC Els	AW	AW x 2	Wonen	AW+W	indust.	IW
Bodentype correctie									
Organische stof		2							
Korrelgrootte < 2 µm (Lutum)		2							
Voorbehandeling									
Cryogeen malen AS3000		Uitgevoerd							
Bodemkundige analyses									
Droge stof	% (m/m)	82,3							
Organische stof	% (m/m) ds	2							
Gloeirest	% (m/m) ds	98							
Korrelgrootte < 2 µm (Lutum)	% (m/m) ds	<2,0							
Metalen									
Arseen (As)	mg/kg ds	<4,0	11	11	15	15	27	44	44
Barium (Ba)	mg/kg ds	<15							
Cadmium (Cd)	mg/kg ds	0,38	0,35	0,35	0,7	0,7	1	2,5	7,6
Kobalt (Co)	mg/kg ds	<4,3	4,3	4,3	8,5	10	14	54	54
Koper (Cu)	mg/kg ds	9	19	19	26	26	45	92	92
Kwik (Hg)	mg/kg ds	<0,050	0,1	0,1	0,21	0,58	0,68	3,3	25
Molybdeen (Mo)	mg/kg ds	<1,5	1,5	1,5	3	88	90	190	190
Nikkel (Ni)	mg/kg ds	<3,0	12	12	24	24	34	34	34
Lood (Pb)	mg/kg ds	14	32	32	64	130	170	340	340
Zink (Zn)	mg/kg ds	47	59	59	84	84	140	300	300
Minerale olie									
Minerale olie (C10-C12)	mg/kg ds	<3,0							
Minerale olie (C12-C16)	mg/kg ds	<5,0							
Minerale olie (C16-C21)	mg/kg ds	<6,0							
Minerale olie (C21-C30)	mg/kg ds	<12							
Minerale olie (C30-C35)	mg/kg ds	<6,0							
Minerale olie (C35-C40)	mg/kg ds	<6,0							
Minerale olie totaal (C10-C40)	mg/kg ds	<38	38	38	38	38	76	100	1000
Organo chloorbestrijdingsmiddelen, OCB									
alfa-HCH	mg/kg ds	<0,0010	0,001	0,0002	0,0002	0,0002	0,0004	0,1	3,4
beta-HCH	mg/kg ds	<0,0010	0,001	0,0004	0,0004	0,0004	0,0008	0,1	0,32
gamma-HCH	mg/kg ds	<0,0010	0,001	0,0006	0,0012	0,0008	0,0086	0,1	0,24
Hexachloorbenzeen	mg/kg ds	<0,0010	0,0017	0,0017	0,0034	0,0054	0,0071	0,28	0,4
Heptachloor	mg/kg ds	<0,0010	0,001	0,00014	0,00014	0,00014	0,00028	0,02	0,8
Heptachlooropoxide (cis)	mg/kg ds	<0,0010							
Heptachlooropoxide (trans)	mg/kg ds	<0,0010							
Hexachloorbutadien	mg/kg ds	<0,0010	0,001	0,0006	0,0012		0,0006		
Aldrin	mg/kg ds	<0,0010							
Dieldrin	mg/kg ds	<0,0010							
Endrin	mg/kg ds	<0,0010							
Isodrin	mg/kg ds	<0,0010							
Telodrin	mg/kg ds	<0,0010							
alfa-Endosulfan	mg/kg ds	<0,0010	0,001	0,00018	0,00018	0,00018	0,00036	0,02	0,8
alfa-Chlooraan	mg/kg ds	<0,0010							
gamma-Chlooraan	mg/kg ds	<0,0010							
o,p-DDT	mg/kg ds	<0,0010							
p,p-DDT	mg/kg ds	<0,0010							
o,p-DDE	mg/kg ds	<0,0010							
p,p-DDE	mg/kg ds	<0,0010							
o,p-DDD	mg/kg ds	<0,0010							
p,p-DDD	mg/kg ds	<0,0010							
HCH (som) (factor 0,7)	mg/kg ds	0,0021							
Drins (som) (factor 0,7)	mg/kg ds	0,0021	0,0025	0,003	0,006	0,008	0,011	0,028	0,8
Heptachlooropoxide (som) (factor 0,7)	mg/kg ds	0,0014	0,0014	0,0004	0,0004	0,0004	0,0008	0,02	0,8
DDD (som) (factor 0,7)	mg/kg ds	0,0014	0,0028	0,004	0,008	0,017	0,017	6,8	6,8
DDE (som) (factor 0,7)	mg/kg ds	0,0014	0,014	0,02	0,026	0,026	0,046	0,26	0,46
DDT (som) (factor 0,7)	mg/kg ds	0,0014	0,028	0,04	0,04	0,04	0,08	0,2	0,34
DDX (som) (factor 0,7)	mg/kg ds	0,0042							
Chlooraan (som) (factor 0,7)	mg/kg ds	0,0014	0,0014	0,0004	0,0004	0,0004	0,0008	0,02	0,8
OCB (som) LB (factor 0,7)	mg/kg ds	0,015	0,0056	0,08	0,16		0,08		
OCB (som) WB (factor 0,7)	mg/kg ds	0,015							
Polychloorbifenyleen, PCB									
PCB 28	mg/kg ds	<0,0010							
PCB 52	mg/kg ds	<0,0010							
PCB 101	mg/kg ds	<0,0010							
PCB 118	mg/kg ds	<0,0010							
PCB 138	mg/kg ds	<0,0010							
PCB 153	mg/kg ds	<0,0010							
PCB 180	mg/kg ds	<0,0010							
PCB (som 7) (factor 0,7)	mg/kg ds	0,0049	0,0049	0,004	0,008	0,008	0,012	0,1	0,2
Polycyclische Aromatische Koolwaterstoffen, PAK									
Naftaleen	mg/kg ds	<0,050							
Fenanthreen	mg/kg ds	<0,050							
Anthraceen	mg/kg ds	<0,050							
Fluorantheen	mg/kg ds	<0,050							
Benzo(a)anthraceen	mg/kg ds	<0,050							
Chryseen	mg/kg ds	<0,050							
Benzo(k)fluorantheen	mg/kg ds	<0,050							
Benzo(a)pyreen	mg/kg ds	<0,050							
Benzo(ghi)peryleen	mg/kg ds	<0,050							
Indeno(123-cd)pyreen	mg/kg ds	<0,050							
PAK VROM (10) (factor 0,7)	mg/kg ds	0,35	1,1	1,5	3	6,8	8,3	40	40

Legenda

Nr.	Monsteromsch	Analytico-nr
1	MM45	7290040
<<	rapportagegrens danwel achtergrondwaarde	0
>	achtergrondwaarde	1
>	2xAW max W	**
>	normwaarde wonen	***
>	achtergrond woonwaarde	****
>	normwaarde industrie	*****
>	IW	*****
Aantal getoetste componenten		26
Aantal toegestane overschrijdingen AWx2		3
Aantal toegestane overschrijdingen AW+W		3
Indicatief eindoordeel ontvangende bodem	overal toepasbaar	
Indicatief eindoordeel toe te passen bodem	overal toepasbaar	

Deze toetsing is met de grootste zorg samengesteld.
 Eurofins Analytico B.V. is echter niet verantwoordelijk voor de uitkomst van deze toetsing.
 Mocht u een probleem in deze toetsing signaleren, dan verzoeken wij u vriendelijk dit door te geven aan pais.helpdesk@analytico.com

Toetsing: Regeling bodemkwaliteit bodem

Projectnummer B02012000347010
 Projectnaam VBO Klaver 11
 Ordernummer
 Datum monstername 04-12-2012
 Monsternemer
 Certificaatnummer 2012207042
 Startdatum 07-12-2012
 Rapportagedatum 13-12-2012

Analyse	Eenheid	2	RC Els	AW	AW x 2	Wonen	AW+W	indust.	IW
Bodentype correctie									
Organische stof		2,7							
Korrelgrootte < 2 µm (Lutum)		2							
Voorbehandeling									
Cryogeen malen AS3000		Uitgevoerd							
Bodemkundige analyses									
Droge stof	% (m/m)	83,9							
Organische stof	% (m/m) ds	2,7							
Gloeirest	% (m/m) ds	97,2							
Korrelgrootte < 2 µm (Lutum)	% (m/m) ds	<2,0							
Metalen									
Barium (Ba)	mg/kg ds	<15							
Cadmium (Cd)	mg/kg ds	0,42	*	0,35	0,36	0,72	0,72	1,1	2,6
Kobalt (Co)	mg/kg ds	<4,3	-	4,3	4,3	8,5	10	14	54
Koper (Cu)	mg/kg ds	12	-	19	20	27	27	47	94
Kwik (Hg)	mg/kg ds	<0,050	-	0,1	0,1	0,21	0,58	0,69	3,4
Molybdeen (Mo)	mg/kg ds	<1,5	-	1,5	1,5	3	88	90	190
Nikkel (Ni)	mg/kg ds	<3,0	-	12	12	24	24	34	34
Lood (Pb)	mg/kg ds	15	-	32	32	64	140	170	340
Zink (Zn)	mg/kg ds	45	-	59	60	86	86	150	310
Minerale olie									
Minerale olie (C10-C12)	mg/kg ds	<3,0							
Minerale olie (C12-C16)	mg/kg ds	<5,0							
Minerale olie (C16-C21)	mg/kg ds	<6,0							
Minerale olie (C21-C30)	mg/kg ds	<12							
Minerale olie (C30-C35)	mg/kg ds	<6,0							
Minerale olie (C35-C40)	mg/kg ds	<6,0							
Minerale olie totaal (C10-C40)	mg/kg ds	<38	-	38	51	51	51	100	140
Organo chloorbestrijdingsmiddelen, OCB									

Polychloorbifenylen, PCB									
PCB 28	mg/kg ds	<0,0010							
PCB 52	mg/kg ds	<0,0010							
PCB 101	mg/kg ds	<0,0010							
PCB 118	mg/kg ds	<0,0010							
PCB 138	mg/kg ds	<0,0010							
PCB 153	mg/kg ds	<0,0010							
PCB 180	mg/kg ds	<0,0010							
PCB (som 7) (factor 0,7)	mg/kg ds	0,0049	-	0,0049	0,0054	0,011	0,011	0,016	0,14
Polycyclische Aromatische Koolwaterstoffen, PAK									
Naftaleen	mg/kg ds	<0,050							
Fenanthreen	mg/kg ds	<0,050							
Anthraceen	mg/kg ds	<0,050							
Fluorantheen	mg/kg ds	<0,050							
Benzo(a)anthraceen	mg/kg ds	<0,050							
Chryseen	mg/kg ds	<0,050							
Benzo(k)fluorantheen	mg/kg ds	<0,050							
Benzo(a)pyreen	mg/kg ds	<0,050							
Benzo(ghi)peryleen	mg/kg ds	<0,050							
Indeno(123-cd)pyreen	mg/kg ds	<0,050							
PAK VROM (10) (factor 0,7)	mg/kg ds	0,35	-	1,1	1,5	3	6,8	8,3	40

Legenda

Nr.	Monstersch Analytico-nr	
2	MM46	7290041
<- rapportagegrens danwel achtergrondwaarde -		0
> achtergrondwaarde	*	1
> 2xAW max W	**	0
> normwaarde wonen	***	0
> achtergrond-woonwaarde	****	0
> normwaarde industrie	*****	0
> IW	*****	0
Aantal getoetste componenten		11
Aantal toegestane overschrijdingen AWx2		2
Aantal toegestane overschrijdingen AW+W		2
Indicatief eindoordeel ontvangende bodem	overal toepasbaar	
Indicatief eindoordeel toe te passen bodem	overal toepasbaar	

Deze toetsing is met de grootste zorg samengesteld.
 Eurofins Analytico B.V. is echter niet verantwoordelijk voor de uitkomst van deze toetsing.
 Mocht u een probleem in deze toetsing signaleren, dan verzoeken wij u vriendelijk dit door te geven aan pais.helpdesk@analytico.com

Toetsing: Regeling bodemkwaliteit bodem

Projectnummer B02012000347010
 Projectnaam VBO Klaver 11
 Ordernummer
 Datum monstername 04-12-2012
 Monsternemer
 Certificaatnummer 2012207042
 Startdatum 07-12-2012
 Rapportagedatum 13-12-2012

Analyse	Eenheid	3	RG Els	AW	AW x 2	Wonen	AW+W	indust.	IW
Bodentype correctie									
Organische stof		2,1							
Korrelgrootte < 2 µm (Lutum)		2							
Voorbehandeling									
Cryogeen malen AS3000		Uitgevoerd							
Bodemkundige analyses									
Droge stof	% (m/m)	83,4							
Organische stof	% (m/m) ds	2,1							
Gloeirest	% (m/m) ds	97,7							
Korrelgrootte < 2 µm (Lutum)	% (m/m) ds	<2,0							
Metalen									
Barium (Ba)	mg/kg ds	<15							
Cadmium (Cd)	mg/kg ds	0,38	*	0,35	0,35	0,7	0,7	1,1	2,5
Kobalt (Co)	mg/kg ds	<4,3	-	4,3	4,3	8,5	10	14	54
Koper (Cu)	mg/kg ds	10	-	19	19	26	26	46	92
Kwik (Hg)	mg/kg ds	<0,050	-	0,1	0,1	0,21	0,58	0,68	3,3
Molybdeen (Mo)	mg/kg ds	<1,5	-	1,5	1,5	3	88	90	190
Nikkel (Ni)	mg/kg ds	<3,0	-	12	12	24	24	34	34
Lood (Pb)	mg/kg ds	15	-	32	32	64	130	170	340
Zink (Zn)	mg/kg ds	46	-	59	59	85	85	140	300
Minerale olie									
Minerale olie (C10-C12)	mg/kg ds	<3,0							
Minerale olie (C12-C16)	mg/kg ds	<5,0							
Minerale olie (C16-C21)	mg/kg ds	<6,0							
Minerale olie (C21-C30)	mg/kg ds	<12							
Minerale olie (C30-C35)	mg/kg ds	<6,0							
Minerale olie (C35-C40)	mg/kg ds	<6,0							
Minerale olie totaal (C10-C40)	mg/kg ds	<38	-	38	40	40	40	80	110
Organo chloorbestrijdingsmiddelen, OCB									

Polychloorbifenylen, PCB

PCB 28	mg/kg ds	<0,0010							
PCB 52	mg/kg ds	<0,0010							
PCB 101	mg/kg ds	<0,0010							
PCB 118	mg/kg ds	<0,0010							
PCB 138	mg/kg ds	<0,0010							
PCB 153	mg/kg ds	<0,0010							
PCB 180	mg/kg ds	<0,0010							
PCB (som 7) (factor 0,7)	mg/kg ds	0,0049	-	0,0049	0,0042	0,0084	0,0084	0,013	0,1

Polycyclische Aromatische Koolwaterstoffen, PAK

Naftaleen	mg/kg ds	<0,050							
Fenanthreen	mg/kg ds	<0,050							
Anthraceen	mg/kg ds	<0,050							
Fluorantheen	mg/kg ds	<0,050							
Benzo(a)anthraceen	mg/kg ds	<0,050							
Chryseen	mg/kg ds	<0,050							
Benzo(k)fluorantheen	mg/kg ds	<0,050							
Benzo(a)pyreen	mg/kg ds	<0,050							
Benzo(ghi)peryleen	mg/kg ds	<0,050							
Indeno(123-cd)pyreen	mg/kg ds	<0,050							
PAK VROM (10) (factor 0,7)	mg/kg ds	0,35	-	1,1	1,5	3	6,8	8,3	40

Legenda

Nr.	Monstersch Analytico-nr
3	MM47 7290042
<- rapportagegrens danwel achtergrondwaarde -	0
> achtergrondwaarde	*
> 2xAW max W	**
> normwaarde wonen	***
> achtergrond-woonwaarde	****
> normwaarde industrie	*****
> IW	*****
Aantal getoetste componenten	11
Aantal toegestane overschrijdingen AWx2	2
Aantal toegestane overschrijdingen AW+W	2
Indicatief eindoordeel ontvangende bodem	overal toepasbaar
Indicatief eindoordeel toe te passen bodem	overal toepasbaar

Deze toetsing is met de grootste zorg samengesteld.
 Eurofins Analytico B.V. is echter niet verantwoordelijk voor de uitkomst van deze toetsing.
 Mocht u een probleem in deze toetsing signaleren, dan verzoeken wij u vriendelijk dit door te geven aan pais.helpdesk@analytico.com

Toetsing: Regeling bodemkwaliteit bodem

Projectnummer B02012000347010
 Projectnaam VBO Klaver 11
 Ordernummer
 Datum monstername 04-12-2012
 Monsternemer
 Certificaatnummer 2012207042
 Startdatum 07-12-2012
 Rapportagedatum 13-12-2012

Analyse	Eenheid	4	RC Els	AW	AW x 2	Wonen	AW+W	indust.	IW
Bodentype correctie									
Organische stof		2,1							
Korrelgrootte < 2 µm (Lutum)		2							
Voorbehandeling									
Cryogeen malen AS3000		Uitgevoerd							
Bodemkundige analyses									
Droge stof	% (m/m)	83,1							
Organische stof	% (m/m) ds	2,1							
Gloeirest	% (m/m) ds	97,8							
Korrelgrootte < 2 µm (Lutum)	% (m/m) ds	<2,0							
Metalen									
Barium (Ba)	mg/kg ds	<15							
Cadmium (Cd)	mg/kg ds	0,24	0,35	0,35	0,7	0,7	1,1	2,5	7,6
Kobalt (Co)	mg/kg ds	<4,3	4,3	4,3	8,5	10	14	54	54
Koper (Cu)	mg/kg ds	8,6	19	19	26	26	46	92	92
Kwik (Hg)	mg/kg ds	<0,050	0,1	0,1	0,21	0,58	0,68	3,3	25
Molybdeen (Mo)	mg/kg ds	<1,5	1,5	1,5	3	88	90	190	190
Nikkel (Ni)	mg/kg ds	<3,0	12	12	24	24	34	34	34
Lood (Pb)	mg/kg ds	13	32	32	64	130	170	340	340
Zink (Zn)	mg/kg ds	32	59	59	85	85	140	300	300
Minerale olie									
Minerale olie (C10-C12)	mg/kg ds	<3,0							
Minerale olie (C12-C16)	mg/kg ds	<5,0							
Minerale olie (C16-C21)	mg/kg ds	<6,0							
Minerale olie (C21-C30)	mg/kg ds	<12							
Minerale olie (C30-C35)	mg/kg ds	<6,0							
Minerale olie (C35-C40)	mg/kg ds	<6,0							
Minerale olie totaal (C10-C40)	mg/kg ds	<38	38	40	40	40	80	110	1100
Organo chloorbestrijdingsmiddelen, OCB									

Polychloorbifenylen, PCB

PCB 28	mg/kg ds	<0,0010							
PCB 52	mg/kg ds	<0,0010							
PCB 101	mg/kg ds	<0,0010							
PCB 118	mg/kg ds	<0,0010							
PCB 138	mg/kg ds	<0,0010							
PCB 153	mg/kg ds	<0,0010							
PCB 180	mg/kg ds	<0,0010							
PCB (som 7) (factor 0,7)	mg/kg ds	0,0049	0,0049	0,0042	0,0084	0,0084	0,013	0,1	0,21

Polycyclische Aromatische Koolwaterstoffen, PAK

Naftaleen	mg/kg ds	<0,050							
Fenanthreen	mg/kg ds	<0,050							
Anthraceen	mg/kg ds	<0,050							
Fluorantheen	mg/kg ds	<0,050							
Benzo(a)anthraceen	mg/kg ds	<0,050							
Chryseen	mg/kg ds	<0,050							
Benzo(k)fluorantheen	mg/kg ds	<0,050							
Benzo(a)pyreen	mg/kg ds	<0,050							
Benzo(ghi)peryleen	mg/kg ds	<0,050							
Indeno(123-cd)pyreen	mg/kg ds	<0,050							
PAK VROM (10) (factor 0,7)	mg/kg ds	0,35	1,1	1,5	3	6,8	8,3	40	40

Legenda

Nr.	Monstersch Analytico-nr	
4	MM48 7290043	
<- rapportagegrens danwel achtergrondwaarde -		0
> achtergrondwaarde	*	0
> 2xAW max W	**	0
> normwaarde wonen	***	0
> achtergrond-woonwaarde	****	0
> normwaarde industrie	*****	0
> IW	*****	0
Aantal getoetste componenten		11
Aantal toegestane overschrijdingen AWx2		2
Aantal toegestane overschrijdingen AW+W		2
Indicatief eindoordeel ontvangende bodem	overal toepasbaar	
Indicatief eindoordeel toe te passen bodem	overal toepasbaar	

Deze toetsing is met de grootste zorg samengesteld.
 Eurofins Analytico B.V. is echter niet verantwoordelijk voor de uitkomst van deze toetsing.
 Mocht u een probleem in deze toetsing signaleren, dan verzoeken wij u vriendelijk dit door te geven aan pais.helpdesk@analytico.com

Toetsing: Regeling bodemkwaliteit bodem

Projectnummer B02012000347010
 Projectnaam VBO Klaver 11
 Ordernummer
 Datum monstername 04-12-2012
 Monsteremmer
 Certificaatnummer 2012207042
 Startdatum 07-12-2012
 Rapportagedatum 13-12-2012

Analyse	Eenheid	5	RG Eis	AW	AW x 2	Wonen	AW+W	indust.	IW
Bodentype correctie									
Organische stof		2,9							
Korrelgrootte < 2 µm (Lutum)		3,1							
Voorbehandeling									
Cryogeen malen AS3000		Uitgevoerd							
Bodemkundige analyses									
Droge stof	% (m/m)	81,1							
Organische stof	% (m/m) ds	2,9							
Gloeirest	% (m/m) ds	96,9							
Korrelgrootte < 2 µm (Lutum)	% (m/m) ds	3,1							
Metalen									
Arseen (As)	mg/kg ds	<4,0	11	12	16	16	28	46	46
Barium (Ba)	mg/kg ds	<15							
Cadmium (Cd)	mg/kg ds	0,28	0,35	0,37	0,74	0,74	1,1	2,6	8
Kobalt (Co)	mg/kg ds	<4,3	4,3	4,8	9,6	11	16	61	61
Koper (Cu)	mg/kg ds	8,9	19	21	28	28	49	98	98
Kwik (Hg)	mg/kg ds	<0,050	0,1	0,11	0,21	0,59	0,7	3,4	26
Molybdeen (Mo)	mg/kg ds	<1,5	1,5	1,5	3	88	90	190	190
Nikkel (Ni)	mg/kg ds	3,1	12	13	26	26	37	37	37
Lood (Pb)	mg/kg ds	14	32	33	66	140	170	350	350
Zink (Zn)	mg/kg ds	36	59	64	91	91	150	330	330
Minerale olie									
Minerale olie (C10-C12)	mg/kg ds	<3,0							
Minerale olie (C12-C16)	mg/kg ds	<5,0							
Minerale olie (C16-C21)	mg/kg ds	<6,0							
Minerale olie (C21-C30)	mg/kg ds	<12							
Minerale olie (C30-C35)	mg/kg ds	<6,0							
Minerale olie (C35-C40)	mg/kg ds	<6,0							
Minerale olie totaal (C10-C40)	mg/kg ds	<38	38	55	55	55	110	150	1500
Organo chloorbestrijdingsmiddelen, OCB									
alfa-HCH	mg/kg ds	<0,0010	0,001	0,00029	0,00029	0,00029	0,00058	0,14	4,9
beta-HCH	mg/kg ds	<0,0010	0,001	0,00058	0,00058	0,00058	0,0012	0,14	0,46
gamma-HCH	mg/kg ds	<0,0010	0,001	0,00087	0,0017	0,012	0,012	0,14	0,35
Hexachloorbenzeen	mg/kg ds	<0,0010	0,0017	0,0025	0,0049	0,0078	0,01	0,41	0,58
Heptachloor	mg/kg ds	<0,0010	0,001	0,0002	0,0002	0,0002	0,00041	0,029	1,2
Heptachlooropoxide (cis)	mg/kg ds	<0,0010							
Heptachlooropoxide (trans)	mg/kg ds	<0,0010							
Hexachloorbutadien	mg/kg ds	<0,0010	0,001	0,00087	0,0017		0,00087		
Aldrin	mg/kg ds	<0,0010							
Dieldrin	mg/kg ds	<0,0010							
Endrin	mg/kg ds	<0,0010							
Isodrin	mg/kg ds	<0,0010							
Telodrin	mg/kg ds	<0,0010							
alfa-Endosulfan	mg/kg ds	<0,0010	0,001	0,00026	0,00026	0,00026	0,00052	0,029	1,2
alfa-Chlooraan	mg/kg ds	<0,0010							
gamma-Chlooraan	mg/kg ds	<0,0010							
o,p-DDT	mg/kg ds	<0,0010							
p,p-DDT	mg/kg ds	<0,0010							
o,p-DDE	mg/kg ds	<0,0010							
p,p-DDE	mg/kg ds	<0,0010							
o,p-DDD	mg/kg ds	<0,0010							
p,p-DDD	mg/kg ds	<0,0010							
HCH (som) (factor 0,7)	mg/kg ds	0,0021							
Drins (som) (factor 0,7)	mg/kg ds	0,0021	0,0025	0,0043	0,0087	0,012	0,016	0,041	1,2
Heptachlooropoxide (som) (factor 0,7)	mg/kg ds	0,0014	0,0014	0,00058	0,00058	0,00058	0,0012	0,029	1,2
DDD (som) (factor 0,7)	mg/kg ds	0,0014	0,0028	0,0058	0,012	0,24	0,25	9,9	9,9
DDE (som) (factor 0,7)	mg/kg ds	0,0014	0,014	0,029	0,038	0,038	0,067	0,38	0,67
DDT (som) (factor 0,7)	mg/kg ds	0,0014	0,028	0,058	0,058	0,058	0,12	0,29	0,49
DDX (som) (factor 0,7)	mg/kg ds	0,0042							
Chlooraan (som) (factor 0,7)	mg/kg ds	0,0014	0,0014	0,00058	0,00058	0,00058	0,0012	0,029	1,2
OCB (som) LB (factor 0,7)	mg/kg ds	0,015	0,0056	0,12	0,23		0,12		
OCB (som) WB (factor 0,7)	mg/kg ds	0,015							
Polychloorbifenyleen, PCB									
PCB 28	mg/kg ds	<0,0010							
PCB 52	mg/kg ds	<0,0010							
PCB 101	mg/kg ds	<0,0010							
PCB 118	mg/kg ds	<0,0010							
PCB 138	mg/kg ds	<0,0010							
PCB 153	mg/kg ds	<0,0010							
PCB 180	mg/kg ds	<0,0010							
PCB (som 7) (factor 0,7)	mg/kg ds	0,0049	0,0049	0,0058	0,012	0,012	0,017	0,14	0,29
Polycyclische Aromatische Koolwaterstoffen, PAK									
Naftaleen	mg/kg ds	<0,050							
Fenanthreen	mg/kg ds	<0,050							
Anthraceen	mg/kg ds	<0,050							
Fluorantheen	mg/kg ds	<0,050							
Benzo(a)anthraceen	mg/kg ds	<0,050							
Chryseen	mg/kg ds	0,053							
Benzo(k)fluorantheen	mg/kg ds	<0,050							
Benzo(a)pyreen	mg/kg ds	<0,050							
Benzo(ghi)peryleen	mg/kg ds	<0,050							
Indeno(123-cd)pyreen	mg/kg ds	<0,050							
PAK VROM (10) (factor 0,7)	mg/kg ds	0,37	1,1	1,5	3	6,8	8,3	40	40

Legenda

Nr.	Monsteromsch	Analytico-nr
5	MM49	7290044
<<	rapportagegrens danwel achtergrondwaarde	0
>	achtergrondwaarde	*
>	2xAW max W	**
>	normwaarde wonen	***
>	achtergrond woonwaarde	****
>	normwaarde industrie	*****
>	IW	*****
Aantal getoetste componenten		26
Aantal toegestane overschrijdingen AWx2		3
Aantal toegestane overschrijdingen AW+W		3
Indicatief eindoordeel ontvangende bodem	overal toepasbaar	
Indicatief eindoordeel toe te passen bodem	overal toepasbaar	

Deze toetsing is met de grootste zorg samengesteld.
 Eurofins Analytico B.V. is echter niet verantwoordelijk voor de uitkomst van deze toetsing.
 Mocht u een probleem in deze toetsing signaleren, dan verzoeken wij u vriendelijk dit door te geven aan pais.helpdesk@analytico.com

Toetsing: Regeling bodemkwaliteit bodem

Projectnummer B02012000347010
 Projectnaam VBO Klaver 11
 Ordernummer
 Datum monstername 04-12-2012
 Monsternemer
 Certificaatnummer 2012207042
 Startdatum 07-12-2012
 Rapportagedatum 13-12-2012

Analyse	Eenheid	6	RG Els	AW	AW x 2	Wonen	AW+W	indust.	IW
Bodentype correctie									
Organische stof		2,4							
Korrelgrootte < 2 µm (Lutum)		4							
Voorbehandeling									
Cryogeen malen AS3000		Uitgevoerd							
Bodemkundige analyses									
Droge stof	% (m/m)	81,6							
Organische stof	% (m/m) ds	2,4							
Gloeirest	% (m/m) ds	97,4							
Korrelgrootte < 2 µm (Lutum)	% (m/m) ds	4							
Metalen									
Arseen (As)	mg/kg ds	<4,0	11	12	16	16	28	46	46
Barium (Ba)	mg/kg ds	<15							
Cadmium (Cd)	mg/kg ds	0,33	0,35	0,37	0,73	0,73	1,1	2,6	7,9
Kobalt (Co)	mg/kg ds	<4,3	4,3	5,2	10	12	17	66	66
Koper (Cu)	mg/kg ds	11	19	21	28	28	49	99	99
Kwik (Hg)	mg/kg ds	<0,050	0,1	0,11	0,22	0,6	0,71	3,5	26
Molybdeen (Mo)	mg/kg ds	<1,5	1,5	1,5	3	88	90	190	190
Nikkel (Ni)	mg/kg ds	<3,0	12	14	28	28	40	40	40
Lood (Pb)	mg/kg ds	15	32	33	66	140	170	350	350
Zink (Zn)	mg/kg ds	46	59	66	94	94	160	340	340
Minerale olie									
Minerale olie (C10-C12)	mg/kg ds	<3,0							
Minerale olie (C12-C16)	mg/kg ds	<5,0							
Minerale olie (C16-C21)	mg/kg ds	<6,0							
Minerale olie (C21-C30)	mg/kg ds	<12							
Minerale olie (C30-C35)	mg/kg ds	<6,0							
Minerale olie (C35-C40)	mg/kg ds	<6,0							
Minerale olie totaal (C10-C40)	mg/kg ds	<38	38	46	46	46	91	120	1200
Organo chloorbestrijdingsmiddelen, OCB									
alfa-HCH	mg/kg ds	<0,0010	0,001	0,00024	0,00024	0,00024	0,00048	0,12	4,1
beta-HCH	mg/kg ds	<0,0010	0,001	0,00048	0,00048	0,00048	0,00096	0,12	0,38
gamma-HCH	mg/kg ds	<0,0010	0,001	0,00072	0,0014	0,0096	0,01	0,12	0,29
Hexachloorbenzeen	mg/kg ds	<0,0010	0,0017	0,002	0,0041	0,0065	0,0085	0,34	0,48
Heptachloor	mg/kg ds	<0,0010	0,001	0,00017	0,00017	0,00017	0,00034	0,024	0,96
Heptachlooropoxide (cis)	mg/kg ds	<0,0010							
Heptachlooropoxide (trans)	mg/kg ds	<0,0010							
Hexachloorbutadien	mg/kg ds	<0,0010	0,001	0,00072	0,0014		0,00072		
Aldrin	mg/kg ds	<0,0010							
Dieldrin	mg/kg ds	<0,0010							
Endrin	mg/kg ds	<0,0010							
Isodrin	mg/kg ds	<0,0010							
Telodrin	mg/kg ds	<0,0010							
alfa-Endosulfan	mg/kg ds	<0,0010	0,001	0,00022	0,00022	0,00022	0,00043	0,024	0,96
alfa-Chlooraan	mg/kg ds	<0,0010							
gamma-Chlooraan	mg/kg ds	<0,0010							
o,p-DDT	mg/kg ds	<0,0010							
p,p-DDT	mg/kg ds	<0,0010							
o,p-DDE	mg/kg ds	<0,0010							
p,p-DDE	mg/kg ds	<0,0010							
o,p-DDD	mg/kg ds	<0,0010							
p,p-DDD	mg/kg ds	<0,0010							
HCH (som) (factor 0,7)	mg/kg ds	0,0021							
Drins (som) (factor 0,7)	mg/kg ds	0,0021	0,0025	0,0036	0,0072	0,0096	0,013	0,034	0,96
Heptachlooropoxide (som) (factor 0,7)	mg/kg ds	0,0014	0,0014	0,00048	0,00048	0,00048	0,00096	0,024	0,96
DDD (som) (factor 0,7)	mg/kg ds	0,0014	0,0028	0,0048	0,0096	0,2	0,21	8,2	8,2
DDE (som) (factor 0,7)	mg/kg ds	0,0014	0,014	0,024	0,031	0,031	0,055	0,31	0,55
DDT (som) (factor 0,7)	mg/kg ds	0,0014	0,028	0,048	0,048	0,048	0,096	0,24	0,41
DDX (som) (factor 0,7)	mg/kg ds	0,0042							
Chlooraan (som) (factor 0,7)	mg/kg ds	0,0014	0,0014	0,00048	0,00048	0,00048	0,00096	0,024	0,96
OCB (som) LB (factor 0,7)	mg/kg ds	0,015	0,0056	0,096	0,19		0,096		
OCB (som) WB (factor 0,7)	mg/kg ds	0,015							
Polychloorbifenyleen, PCB									
PCB 28	mg/kg ds	<0,0010							
PCB 52	mg/kg ds	<0,0010							
PCB 101	mg/kg ds	<0,0010							
PCB 118	mg/kg ds	<0,0010							
PCB 138	mg/kg ds	<0,0010							
PCB 153	mg/kg ds	<0,0010							
PCB 180	mg/kg ds	<0,0010							
PCB (som 7) (factor 0,7)	mg/kg ds	0,0049	0,0049	0,0048	0,0096	0,0096	0,014	0,12	0,24
Polycyclische Aromatische Koolwaterstoffen, PAK									
Naftaleen	mg/kg ds	<0,050							
Fenanthreen	mg/kg ds	<0,050							
Anthraceen	mg/kg ds	<0,050							
Fluorantheen	mg/kg ds	<0,050							
Benzo(a)anthraceen	mg/kg ds	<0,050							
Chryseen	mg/kg ds	<0,050							
Benzo(k)fluorantheen	mg/kg ds	<0,050							
Benzo(a)pyreen	mg/kg ds	<0,050							
Benzo(ghi)peryleen	mg/kg ds	<0,050							
Indeno(123-cd)pyreen	mg/kg ds	<0,050							
PAK VROM (10) (factor 0,7)	mg/kg ds	0,35	1,1	1,5	3	6,8	8,3	40	40

Legenda

Nr.	Monstersch Analytico-nr
6	MM50 7290045
<< rapportagegrens danwel achtergrondwaarde -	0
> achtergrondwaarde	*
> 2xAW max W	**
> normwaarde wonen	***
> achtergrond woonwaarde	****
> normwaarde industrie	*****
> IW	*****
Aantal getoetste componenten	26
Aantal toegestane overschrijdingen AWx2	3
Aantal toegestane overschrijdingen AW+W	3
Indicatief eindoordeel ontvangende bodem	overal toepasbaar
Indicatief eindoordeel toe te passen bodem	overal toepasbaar

Deze toetsing is met de grootste zorg samengesteld.
 Eurofins Analytico B.V. is echter niet verantwoordelijk voor de uitkomst van deze toetsing.
 Mocht u een probleem in deze toetsing signaleren, dan verzoeken wij u vriendelijk dit door te geven aan pais.helpdesk@analytico.com

Toetsing: Regeling bodemkwaliteit bodem

Projectnummer B02012000347010
 Projectnaam VBO Klaver 11
 Ordernummer
 Datum monstername 04-12-2012
 Monsteremer
 Certificaatnummer 2012207042
 Startdatum 07-12-2012
 Rapportagedatum 13-12-2012

Analyse	Eenheid	7	RG Els	AW	AW x 2	Wonen	AW+W	indust.	IW
Bodentype correctie									
Organische stof		0,5							
Korrelgrootte < 2 µm (Lutum)		2							
Voorbehandeling									
Cryogeen malen AS3000		Uitgevoerd							
Bodemkundige analyses									
Droge stof	% (m/m)	87,8							
Organische stof	% (m/m) ds	<0,5							
Gloeirest	% (m/m) ds	99,5							
Korrelgrootte < 2 µm (Lutum)	% (m/m) ds	<2,0							
Metalen									
Barium (Ba)	mg/kg ds	<15							
Cadmium (Cd)	mg/kg ds	<0,17	0,35	0,35	0,7	0,7	1	2,5	7,6
Kobalt (Co)	mg/kg ds	<4,3	4,3	4,3	8,5	10	14	54	54
Koper (Cu)	mg/kg ds	<5,0	19	19	26	26	45	92	92
Kwik (Hg)	mg/kg ds	<0,050	0,1	0,1	0,21	0,58	0,68	3,3	25
Molybdeen (Mo)	mg/kg ds	<1,5	1,5	1,5	3	88	90	190	190
Nikkel (Ni)	mg/kg ds	<3,0	12	12	24	24	34	34	34
Lood (Pb)	mg/kg ds	<13	32	32	64	130	170	340	340
Zink (Zn)	mg/kg ds	<17	59	59	84	84	140	300	300
Minerale olie									
Minerale olie (C10-C12)	mg/kg ds	<3,0							
Minerale olie (C12-C16)	mg/kg ds	<5,0							
Minerale olie (C16-C21)	mg/kg ds	<6,0							
Minerale olie (C21-C30)	mg/kg ds	<12							
Minerale olie (C30-C35)	mg/kg ds	<6,0							
Minerale olie (C35-C40)	mg/kg ds	<6,0							
Minerale olie totaal (C10-C40)	mg/kg ds	<38	38	38	38	38	76	100	1000
Organo chloorbestrijdingsmiddelen, OCB									

Polychloorbifenylen, PCB

PCB 28	mg/kg ds	<0,0010							
PCB 52	mg/kg ds	<0,0010							
PCB 101	mg/kg ds	<0,0010							
PCB 118	mg/kg ds	<0,0010							
PCB 138	mg/kg ds	<0,0010							
PCB 153	mg/kg ds	<0,0010							
PCB 180	mg/kg ds	<0,0010							
PCB (som 7) (factor 0,7)	mg/kg ds	0,0049	0,0049	0,004	0,008	0,008	0,012	0,1	0,2

Polycyclische Aromatische Koolwaterstoffen, PAK

Naftaleen	mg/kg ds	<0,050							
Fenanthreen	mg/kg ds	<0,050							
Anthraceen	mg/kg ds	<0,050							
Fluorantheen	mg/kg ds	<0,050							
Benzo(a)anthraceen	mg/kg ds	<0,050							
Chryseen	mg/kg ds	<0,050							
Benzo(k)fluorantheen	mg/kg ds	<0,050							
Benzo(a)pyreen	mg/kg ds	<0,050							
Benzo(ghi)peryleen	mg/kg ds	<0,050							
Indeno(123-cd)pyreen	mg/kg ds	<0,050							
PAK VROM (10) (factor 0,7)	mg/kg ds	0,35	1,1	1,5	3	6,8	8,3	40	40

Legenda

Nr.	Monstersch Analytico-nr	
	MM51	7290046
7		
<- rapportagegrens danwel achtergrondwaarde -		0
> achtergrondwaarde	*	0
> 2xAW max W	**	0
> normwaarde wonen	***	0
> achtergrond-woonwaarde	****	0
> normwaarde industrie	*****	0
> IW	*****	0
Aantal getoetste componenten		11
Aantal toegestane overschrijdingen AWx2		2
Aantal toegestane overschrijdingen AW+W		2
Indicatief eindoordeel ontvangende bodem	overal toepasbaar	
Indicatief eindoordeel toe te passen bodem	overal toepasbaar	

Deze toetsing is met de grootste zorg samengesteld.
 Eurofins Analytico B.V. is echter niet verantwoordelijk voor de uitkomst van deze toetsing.
 Mocht u een probleem in deze toetsing signaleren, dan verzoeken wij u vriendelijk dit door te geven aan pais.helpdesk@analytico.com

Toetsing: Regeling bodemkwaliteit bodem

Projectnummer B02012000347010
 Projectnaam VBO Klaver 11
 Ordernummer
 Datum monstername 04-12-2012
 Monsternemer
 Certificaatnummer 2012207042
 Startdatum 07-12-2012
 Rapportagedatum 13-12-2012

Analyse	Eenheid	8	RG Els	AW	AW x 2	Wonen	AW+W	indust.	IW
Bodentype correctie									
Organische stof		0,5							
Korrelgrootte < 2 µm (Lutum)		2							
Voorbehandeling									
Cryogeen malen AS3000		Uitgevoerd							
Bodemkundige analyses									
Droge stof	% (m/m)	87,6							
Organische stof	% (m/m) ds	<0,5							
Gloeirest	% (m/m) ds	99,5							
Korrelgrootte < 2 µm (Lutum)	% (m/m) ds	<2,0							
Metalen									
Barium (Ba)	mg/kg ds	<15							
Cadmium (Cd)	mg/kg ds	<0,17	0,35	0,35	0,7	0,7	1	2,5	7,6
Kobalt (Co)	mg/kg ds	<4,3	4,3	4,3	8,5	10	14	54	54
Koper (Cu)	mg/kg ds	<5,0	19	19	26	26	45	92	92
Kwik (Hg)	mg/kg ds	<0,050	0,1	0,1	0,21	0,58	0,68	3,3	25
Molybdeen (Mo)	mg/kg ds	<1,5	1,5	1,5	3	88	90	190	190
Nikkel (Ni)	mg/kg ds	<3,0	12	12	24	24	34	34	34
Lood (Pb)	mg/kg ds	<13	32	32	64	130	170	340	340
Zink (Zn)	mg/kg ds	<17	59	59	84	84	140	300	300
Minerale olie									
Minerale olie (C10-C12)	mg/kg ds	<3,0							
Minerale olie (C12-C16)	mg/kg ds	<5,0							
Minerale olie (C16-C21)	mg/kg ds	<6,0							
Minerale olie (C21-C30)	mg/kg ds	<12							
Minerale olie (C30-C35)	mg/kg ds	<6,0							
Minerale olie (C35-C40)	mg/kg ds	<6,0							
Minerale olie totaal (C10-C40)	mg/kg ds	<38	38	38	38	38	76	100	1000
Organo chloorbestrijdingsmiddelen, OCB									

Polychloorbifenylen, PCB

PCB 28	mg/kg ds	<0,0010							
PCB 52	mg/kg ds	<0,0010							
PCB 101	mg/kg ds	<0,0010							
PCB 118	mg/kg ds	<0,0010							
PCB 138	mg/kg ds	<0,0010							
PCB 153	mg/kg ds	<0,0010							
PCB 180	mg/kg ds	<0,0010							
PCB (som 7) (factor 0,7)	mg/kg ds	0,0049	0,0049	0,004	0,008	0,008	0,012	0,1	0,2

Polycyclische Aromatische Koolwaterstoffen, PAK

Naftaleen	mg/kg ds	<0,050							
Fenanthreen	mg/kg ds	<0,050							
Anthraceen	mg/kg ds	<0,050							
Fluorantheen	mg/kg ds	<0,050							
Benzo(a)anthraceen	mg/kg ds	<0,050							
Chryseen	mg/kg ds	<0,050							
Benzo(k)fluorantheen	mg/kg ds	<0,050							
Benzo(a)pyreen	mg/kg ds	<0,050							
Benzo(ghi)peryleen	mg/kg ds	<0,050							
Indeno(123-cd)pyreen	mg/kg ds	<0,050							
PAK VROM (10) (factor 0,7)	mg/kg ds	0,35	1,1	1,5	3	6,8	8,3	40	40

Legenda

Nr.	Monstersch Analytico-nr	
8	MM52 7290047	
<- rapportagegrens danwel achtergrondwaarde -		0
> achtergrondwaarde	*	0
> 2xAW max W	**	0
> normwaarde wonen	***	0
> achtergrond-woonwaarde	****	0
> normwaarde industrie	*****	0
> IW	*****	0
Aantal getoetste componenten		11
Aantal toegestane overschrijdingen AWx2		2
Aantal toegestane overschrijdingen AW+W		2
Indicatief eindoordeel ontvangende bodem	overal toepasbaar	
Indicatief eindoordeel toe te passen bodem	overal toepasbaar	

Deze toetsing is met de grootste zorg samengesteld.
 Eurofins Analytico B.V. is echter niet verantwoordelijk voor de uitkomst van deze toetsing.
 Mocht u een probleem in deze toetsing signaleren, dan verzoeken wij u vriendelijk dit door te geven aan pais.helpdesk@analytico.com

Toetsing: Regeling bodemkwaliteit bodem

Projectnummer B02012000347010
 Projectnaam VBO Klaver 11
 Ordernummer
 Datum monstername 04-12-2012
 Monsternemer
 Certificaatnummer 2012207042
 Startdatum 07-12-2012
 Rapportagedatum 13-12-2012

Analyse	Eenheid	9	RG Els	AW	AW x 2	Wonen	AW+W	indust.	IW
Bodentype correctie									
Organische stof		0,5							
Korrelgrootte < 2 µm (Lutum)		2							
Voorbehandeling									
Cryogeen malen AS3000		Uitgevoerd							
Bodemkundige analyses									
Droge stof	% (m/m)	86,6							
Organische stof	% (m/m) ds	0,5							
Gloeirest	% (m/m) ds	99,5							
Korrelgrootte < 2 µm (Lutum)	% (m/m) ds	<2,0							
Metalen									
Barium (Ba)	mg/kg ds	<15							
Cadmium (Cd)	mg/kg ds	<0,17	0,35	0,35	0,7	0,7	1	2,5	7,6
Kobalt (Co)	mg/kg ds	<4,3	4,3	4,3	8,5	10	14	54	54
Koper (Cu)	mg/kg ds	<5,0	19	19	26	26	45	92	92
Kwik (Hg)	mg/kg ds	<0,050	0,1	0,1	0,21	0,58	0,68	3,3	25
Molybdeen (Mo)	mg/kg ds	<1,5	1,5	1,5	3	88	90	190	190
Nikkel (Ni)	mg/kg ds	<3,0	12	12	24	24	34	34	34
Lood (Pb)	mg/kg ds	<13	32	32	64	130	170	340	340
Zink (Zn)	mg/kg ds	<17	59	59	84	84	140	300	300
Minerale olie									
Minerale olie (C10-C12)	mg/kg ds	<3,0							
Minerale olie (C12-C16)	mg/kg ds	<5,0							
Minerale olie (C16-C21)	mg/kg ds	<6,0							
Minerale olie (C21-C30)	mg/kg ds	<12							
Minerale olie (C30-C35)	mg/kg ds	<6,0							
Minerale olie (C35-C40)	mg/kg ds	<6,0							
Minerale olie totaal (C10-C40)	mg/kg ds	<38	38	38	38	38	76	100	1000
Organo chloorbestrijdingsmiddelen, OCB									

Polychloorbifenylen, PCB									
PCB 28	mg/kg ds	<0,0010							
PCB 52	mg/kg ds	<0,0010							
PCB 101	mg/kg ds	<0,0010							
PCB 118	mg/kg ds	<0,0010							
PCB 138	mg/kg ds	<0,0010							
PCB 153	mg/kg ds	<0,0010							
PCB 180	mg/kg ds	<0,0010							
PCB (som 7) (factor 0,7)	mg/kg ds	0,0049	0,0049	0,004	0,008	0,008	0,012	0,1	0,2
Polycyclische Aromatische Koolwaterstoffen, PAK									
Naftaleen	mg/kg ds	<0,050							
Fenanthreen	mg/kg ds	<0,050							
Anthraceen	mg/kg ds	<0,050							
Fluorantheen	mg/kg ds	<0,050							
Benzo(a)anthraceen	mg/kg ds	<0,050							
Chryseen	mg/kg ds	<0,050							
Benzo(k)fluorantheen	mg/kg ds	<0,050							
Benzo(a)pyreen	mg/kg ds	<0,050							
Benzo(ghi)peryleen	mg/kg ds	<0,050							
Indeno(123-cd)pyreen	mg/kg ds	<0,050							
PAK VROM (10) (factor 0,7)	mg/kg ds	0,35	1,1	1,5	3	6,8	8,3	40	40

Legenda

Nr.	Monsteromsch Analytico-nr	
	MM53	7290048
9		
<- rapportagegrens danwel achtergrondwaarde -		0
> achtergrondwaarde	*	0
> 2xAW max W	**	0
> normwaarde wonen	***	0
> achtergrond-woonwaarde	****	0
> normwaarde industrie	*****	0
> IW	*****	0
Aantal getoetste componenten		11
Aantal toegestane overschrijdingen AWx2		2
Aantal toegestane overschrijdingen AW+W		2
Indicatief eindoordeel ontvangende bodem	overal toepasbaar	
Indicatief eindoordeel toe te passen bodem	overal toepasbaar	

Deze toetsing is met de grootste zorg samengesteld.
 Eurofins Analytico B.V. is echter niet verantwoordelijk voor de uitkomst van deze toetsing.
 Mocht u een probleem in deze toetsing signaleren, dan verzoeken wij u vriendelijk dit door te geven aan pais.helpdesk@analytico.com

Toetsing: Regeling bodemkwaliteit bodem

Projectnummer B02012000347010
 Projectnaam VBO Klaver 11
 Ordernummer
 Datum monstername 04-12-2012
 Monsternemer
 Certificaatnummer 2012207042
 Startdatum 07-12-2012
 Rapportagedatum 13-12-2012

Analyse	Eenheid	10	RC Els	AW	AW x 2	Wonen	AW+W	indust.	IW
Bodentype correctie									
Organische stof		0,5							
Korrelgrootte < 2 µm (Lutum)		2							
Voorbehandeling									
Cryogeen malen AS3000		Uitgevoerd							
Bodemkundige analyses									
Droge stof	% (m/m)	81,5							
Organische stof	% (m/m) ds	<0,5							
Gloeirest	% (m/m) ds	100							
Korrelgrootte < 2 µm (Lutum)	% (m/m) ds	<2,0							
Metalen									
Barium (Ba)	mg/kg ds	<15							
Cadmium (Cd)	mg/kg ds	<0,17	0,35	0,35	0,7	0,7	1	2,5	7,6
Kobalt (Co)	mg/kg ds	<4,3	4,3	4,3	8,5	10	14	54	54
Koper (Cu)	mg/kg ds	<5,0	19	19	26	26	45	92	92
Kwik (Hg)	mg/kg ds	<0,050	0,1	0,1	0,21	0,58	0,68	3,3	25
Molybdeen (Mo)	mg/kg ds	<1,5	1,5	1,5	3	88	90	190	190
Nikkel (Ni)	mg/kg ds	<3,0	12	12	24	24	34	34	34
Lood (Pb)	mg/kg ds	<13	32	32	64	130	170	340	340
Zink (Zn)	mg/kg ds	<17	59	59	84	84	140	300	300
Minerale olie									
Minerale olie (C10-C12)	mg/kg ds	<3,0							
Minerale olie (C12-C16)	mg/kg ds	<5,0							
Minerale olie (C16-C21)	mg/kg ds	<6,0							
Minerale olie (C21-C30)	mg/kg ds	<12							
Minerale olie (C30-C35)	mg/kg ds	<6,0							
Minerale olie (C35-C40)	mg/kg ds	<6,0							
Minerale olie totaal (C10-C40)	mg/kg ds	<38	38	38	38	38	76	100	1000
Organo chloorbestrijdingsmiddelen, OCB									

Polychloorbifenylen, PCB

PCB 28	mg/kg ds	<0,0010							
PCB 52	mg/kg ds	<0,0010							
PCB 101	mg/kg ds	<0,0010							
PCB 118	mg/kg ds	<0,0010							
PCB 138	mg/kg ds	<0,0010							
PCB 153	mg/kg ds	<0,0010							
PCB 180	mg/kg ds	<0,0010							
PCB (som 7) (factor 0,7)	mg/kg ds	0,0049	0,0049	0,004	0,008	0,008	0,012	0,1	0,2

Polycyclische Aromatische Koolwaterstoffen, PAK

Naftaleen	mg/kg ds	<0,050							
Fenanthreen	mg/kg ds	<0,050							
Anthraceen	mg/kg ds	<0,050							
Fluorantheen	mg/kg ds	<0,050							
Benzo(a)anthraceen	mg/kg ds	<0,050							
Chryseen	mg/kg ds	<0,050							
Benzo(k)fluorantheen	mg/kg ds	<0,050							
Benzo(a)pyreen	mg/kg ds	<0,050							
Benzo(ghi)peryleen	mg/kg ds	<0,050							
Indeno(123-cd)pyreen	mg/kg ds	<0,050							
PAK VROM (10) (factor 0,7)	mg/kg ds	0,35	1,1	1,5	3	6,8	8,3	40	40

Legenda

Nr.	Monstersch Analytico-nr	
10	MM54 7290049	
<- rapportagegrens danwel achtergrondwaarde -		0
> achtergrondwaarde	*	0
> 2xAW max W	**	0
> normwaarde wonen	***	0
> achtergrond-woonwaarde	****	0
> normwaarde industrie	*****	0
> IW	*****	0
Aantal getoetste componenten		11
Aantal toegestane overschrijdingen AWx2		2
Aantal toegestane overschrijdingen AW+W		2
Indicatief eindoordeel ontvangende bodem	overal toepasbaar	
Indicatief eindoordeel toe te passen bodem	overal toepasbaar	

Deze toetsing is met de grootste zorg samengesteld.
 Eurofins Analytico B.V. is echter niet verantwoordelijk voor de uitkomst van deze toetsing.
 Mocht u een probleem in deze toetsing signaleren, dan verzoeken wij u vriendelijk dit door te geven aan pais.helpdesk@analytico.com

Toetsing: Regeling bodemkwaliteit bodem

Projectnummer B02012000347010
 Projectnaam VBO Klaver 11
 Ordernummer
 Datum monstername 04-12-2012
 Monsternemer
 Certificaatnummer 2012207042
 Startdatum 07-12-2012
 Rapportagedatum 13-12-2012

Analyse	Eenheid	11	RG Els	AW	AW x 2	Wonen	AW+W	indust.	IW
Bodentype correctie									
Organische stof		0,5							
Korrelgrootte < 2 µm (Lutum)		2							
Voorbehandeling									
Cryogeen malen AS3000		Uitgevoerd							
Bodemkundige analyses									
Droge stof	% (m/m)	85,3							
Organische stof	% (m/m) ds	<0,5							
Gloeirest	% (m/m) ds	99,9							
Korrelgrootte < 2 µm (Lutum)	% (m/m) ds	<2,0							
Metalen									
Barium (Ba)	mg/kg ds	20							
Cadmium (Cd)	mg/kg ds	<0,17	0,35	0,35	0,7	0,7	1	2,5	7,6
Kobalt (Co)	mg/kg ds	<4,3	4,3	4,3	8,5	10	14	54	54
Koper (Cu)	mg/kg ds	<5,0	19	19	26	26	45	92	92
Kwik (Hg)	mg/kg ds	<0,050	0,1	0,1	0,21	0,58	0,68	3,3	25
Molybdeen (Mo)	mg/kg ds	<1,5	1,5	1,5	3	88	90	190	190
Nikkel (Ni)	mg/kg ds	<3,0	12	12	24	24	34	34	34
Lood (Pb)	mg/kg ds	<13	32	32	64	130	170	340	340
Zink (Zn)	mg/kg ds	<17	59	59	84	84	140	300	300
Minerale olie									
Minerale olie (C10-C12)	mg/kg ds	<3,0							
Minerale olie (C12-C16)	mg/kg ds	<5,0							
Minerale olie (C16-C21)	mg/kg ds	<6,0							
Minerale olie (C21-C30)	mg/kg ds	<12							
Minerale olie (C30-C35)	mg/kg ds	<6,0							
Minerale olie (C35-C40)	mg/kg ds	<6,0							
Minerale olie totaal (C10-C40)	mg/kg ds	<38	38	38	38	38	76	100	1000
Organo chloorbestrijdingsmiddelen, OCB									

Polychloorbifenyleen, PCB									
PCB 28	mg/kg ds	<0,0010							
PCB 52	mg/kg ds	<0,0010							
PCB 101	mg/kg ds	<0,0010							
PCB 118	mg/kg ds	<0,0010							
PCB 138	mg/kg ds	<0,0010							
PCB 153	mg/kg ds	<0,0010							
PCB 180	mg/kg ds	<0,0010							
PCB (som 7) (factor 0,7)	mg/kg ds	0,0049	0,0049	0,004	0,008	0,008	0,012	0,1	0,2
Polycyclische Aromatische Koolwaterstoffen, PAK									
Naftaleen	mg/kg ds	<0,050							
Fenanthreen	mg/kg ds	<0,050							
Anthraceen	mg/kg ds	<0,050							
Fluorantheen	mg/kg ds	<0,050							
Benzo(a)anthraceen	mg/kg ds	<0,050							
Chryseen	mg/kg ds	<0,050							
Benzo(k)fluorantheen	mg/kg ds	<0,050							
Benzo(a)pyreen	mg/kg ds	<0,050							
Benzo(ghi)peryleen	mg/kg ds	<0,050							
Indeno(123-cd)pyreen	mg/kg ds	<0,050							
PAK VROM (10) (factor 0,7)	mg/kg ds	0,35	1,1	1,5	3	6,8	8,3	40	40

Legenda

Nr.	Monstersch Analytico-nr	
11	MM55 7290050	
<- rapportagegrens danwel achtergrondwaarde -		0
> achtergrondwaarde	*	0
> 2xAW max W	**	0
> normwaarde wonen	***	0
> achtergrond-woonwaarde	****	0
> normwaarde industrie	*****	0
> IW	*****	0
Aantal getoetste componenten		11
Aantal toegestane overschrijdingen AWx2		2
Aantal toegestane overschrijdingen AW+W		2
Indicatief eindoordeel ontvangende bodem	overal toepasbaar	
Indicatief eindoordeel toe te passen bodem	overal toepasbaar	

Deze toetsing is met de grootste zorg samengesteld.
 Eurofins Analytico B.V. is echter niet verantwoordelijk voor de uitkomst van deze toetsing.
 Mocht u een probleem in deze toetsing signaleren, dan verzoeken wij u vriendelijk dit door te geven aan pais.helpdesk@analytico.com

Toetsing: Regeling bodemkwaliteit bodem

Projectnummer B02012000347010
 Projectnaam VBO Klaver 11
 Ordernummer
 Datum monstername 22-11-2012
 Monsternemer
 Certificaatnummer 2012200948
 Startdatum 23-11-2012
 Rapportagedatum 30-11-2012

Analyse	Eenheid	1	RG Eis	AW	AW x 2	Wonen	AW-W	indust.	IW
Bodemtype correctie									
Organische stof		3,3							
Korrelgrootte < 2 µm (Lutum)		2,7							
Voorbehandeling									
Cryogeen malen AS3000		Uitgevoerd							
Bodemkundige analyses									
Droge stof	% (m/m)	84,4							
Organische stof	% (m/m) ds	3,3							
Gloeirest	% (m/m) ds	96,5							
Korrelgrootte < 2 µm (Lutum)	% (m/m) ds	2,7							
Metalen									
Barium (Ba)	mg/kg ds	20							
Cadmium (Cd)	mg/kg ds	0,4	*	0,35	0,37	0,75	0,75	1,1	2,7
Kobalt (Co)	mg/kg ds	<4,3	-	4,3	4,6	9,2	11	15	58
Koper (Cu)	mg/kg ds	18	-	19	21	28	28	49	98
Kwik (Hg)	mg/kg ds	0,09	-	0,1	0,11	0,21	0,59	0,7	3,4
Molybdeen (Mo)	mg/kg ds	<1,5	-	1,5	3	88	90	190	190
Nikkel (Ni)	mg/kg ds	4,3	-	12	13	25	25	36	36
Lood (Pb)	mg/kg ds	25	-	32	33	66	140	170	350
Zink (Zn)	mg/kg ds	67	*	59	63	90	90	150	320
Minerale olie									
Minerale olie (C10-C12)	mg/kg ds	<3,0							
Minerale olie (C12-C16)	mg/kg ds	<5,0							
Minerale olie (C16-C21)	mg/kg ds	<6,0							
Minerale olie (C21-C30)	mg/kg ds	<12							
Minerale olie (C30-C35)	mg/kg ds	<6,0							
Minerale olie (C35-C40)	mg/kg ds	<6,0							
Minerale olie totaal (C10-C40)	mg/kg ds	<38	-	38	63	63	63	130	170
Polychloorbifenylen, PCB									
PCB 28	mg/kg ds	<0,0010							
PCB 52	mg/kg ds	<0,0010							
PCB 101	mg/kg ds	<0,0010							
PCB 118	mg/kg ds	<0,0010							
PCB 138	mg/kg ds	<0,0010							
PCB 153	mg/kg ds	<0,0010							
PCB 180	mg/kg ds	<0,0010							
PCB (som 7) (factor 0,7)	mg/kg ds	0,0049	-	0,0049	0,0066	0,013	0,013	0,02	0,17
Polycyclische Aromatische Koolwaterstoffen, PAK									
Naftaleen	mg/kg ds	<0,050							
Fenantheen	mg/kg ds	<0,050							
Anthraceen	mg/kg ds	<0,050							
Fluorantheen	mg/kg ds	0,083							
Benzo(a)anthraceen	mg/kg ds	<0,050							
Chryseen	mg/kg ds	<0,050							
Benzo(k)fluorantheen	mg/kg ds	<0,050							
Benzo(a)pyreen	mg/kg ds	<0,050							
Benzo(ghi)peryleen	mg/kg ds	<0,050							
Indeno(123-cd)pyreen	mg/kg ds	<0,050							
PAK VROM (10) (factor 0,7)	mg/kg ds	0,4	-	1,1	1,5	3	6,8	8,3	40

Legenda

Nr. 1
 Monsteromsch Analytico-nr MM15 7265476

<= rapportagegrens danwel achtergrondwaarde	-	0
> achtergrondwaarde	*	2
> 2xAW max W	**	0
> normwaarde wonen	***	0
> achtergrond+woonwaarde	****	0
> normwaarde industrie	*****	0
> IW	*****	0
Aantal getoetste componenten		11
Aantal toegestane overschrijdingen AWx2		2
Aantal toegestane overschrijdingen AW-W		2
Indicatief eindoordeel ontvangende bodem	overal toepasbaar	
Indicatief eindoordeel toe te passen bodem	overal toepasbaar	

Deze toetsing is met de grootste zorg samengesteld.
 Eurofins Analytico B.V. is echter niet verantwoordelijk voor de uitkomst van deze toetsing.
 Mocht u een probleem in deze toetsing signaleren, dan verzoeken wij u vriendelijk dit door te geven aan pais.helpdesk@analytico.com

Toetsing: Regeling bodemkwaliteit bodem

Projectnummer B02012000347010
 Projectnaam VBO Klaver 11
 Ordernummer
 Datum monstername 22-11-2012
 Monsternemer
 Certificaatnummer 2012200948
 Startdatum 23-11-2012
 Rapportagedatum 30-11-2012

Analyse	Eenheid	2	RG Eis	AW	AW x 2	Wonen	AW-W	indust.	IW
Bodemtype correctie									
Organische stof		2,8							
Korrelgrootte < 2 µm (Lutum)		2,3							
Voorbehandeling									
Cryogeen malen AS3000		Uitgevoerd							
Bodemkundige analyses									
Droge stof	% (m/m)	86,6							
Organische stof	% (m/m) ds	2,8							
Gloeirest	% (m/m) ds	97,1							
Korrelgrootte < 2 µm (Lutum)	% (m/m) ds	2,3							
Metalen									
Barium (Ba)	mg/kg ds	<15							
Cadmium (Cd)	mg/kg ds	0,2	0,35	0,36	0,73	0,73	1,1	2,6	7,9
Kobalt (Co)	mg/kg ds	<4,3	4,3	4,4	8,8	10	15	56	56
Koper (Cu)	mg/kg ds	13	19	20	27	27	47	95	95
Kwik (Hg)	mg/kg ds	<0,050	0,1	0,11	0,21	0,58	0,69	3,4	25
Molybdeen (Mo)	mg/kg ds	<1,5	1,5	1,5	3	88	90	190	190
Nikkel (Ni)	mg/kg ds	3,6	12	12	25	25	35	35	35
Lood (Pb)	mg/kg ds	15	32	32	65	140	170	340	340
Zink (Zn)	mg/kg ds	44	59	61	87	87	150	310	310
Minerale olie									
Minerale olie (C10-C12)	mg/kg ds	5,1							
Minerale olie (C12-C16)	mg/kg ds	<5,0							
Minerale olie (C16-C21)	mg/kg ds	<6,0							
Minerale olie (C21-C30)	mg/kg ds	<12							
Minerale olie (C30-C35)	mg/kg ds	<6,0							
Minerale olie (C35-C40)	mg/kg ds	<6,0							
Minerale olie totaal (C10-C40)	mg/kg ds	<38	38	53	53	53	110	140	1400
Polychloorbifenylen, PCB									
PCB 28	mg/kg ds	<0,0010							
PCB 52	mg/kg ds	<0,0010							
PCB 101	mg/kg ds	<0,0010							
PCB 118	mg/kg ds	<0,0010							
PCB 138	mg/kg ds	<0,0010							
PCB 153	mg/kg ds	<0,0010							
PCB 180	mg/kg ds	<0,0010							
PCB (som 7) (factor 0,7)	mg/kg ds	0,0049	0,0049	0,0056	0,011	0,011	0,017	0,14	0,28
Polycyclische Aromatische Koolwaterstoffen, PAK									
Naftaleen	mg/kg ds	<0,050							
Fenantheen	mg/kg ds	<0,050							
Anthraceen	mg/kg ds	<0,050							
Fluorantheen	mg/kg ds	<0,050							
Benzo(a)anthraceen	mg/kg ds	<0,050							
Chryseen	mg/kg ds	<0,050							
Benzo(k)fluorantheen	mg/kg ds	<0,050							
Benzo(a)pyreen	mg/kg ds	<0,050							
Benzo(ghi)peryleen	mg/kg ds	<0,050							
Indeno(123-cd)pyreen	mg/kg ds	<0,050							
PAK VROM (10) (factor 0,7)	mg/kg ds	0,35	1,1	1,5	3	6,8	8,3	40	40

Legenda

Nr. 2
 Monsteromsch Analytico-nr MM16 7265477

<= rapportagegrens danwel achtergrondwaarde -	0
> achtergrondwaarde *	0
> 2xAW max W **	0
> normwaarde wonen ***	0
> achtergrond+woonwaarde ****	0
> normwaarde industrie *****	0
> IW	0
Aantal getoetste componenten	11
Aantal toegestane overschrijdingen AWx2	2
Aantal toegestane overschrijdingen AW-W	2
Indicatief eindoordeel ontvangende bodem	overal toepasbaar
Indicatief eindoordeel toe te passen bodem	overal toepasbaar

Deze toetsing is met de grootste zorg samengesteld.
 Eurofins Analytico B.V. is echter niet verantwoordelijk voor de uitkomst van deze toetsing.
 Mocht u een probleem in deze toetsing signaleren, dan verzoeken wij u vriendelijk dit door te geven aan pais.helpdesk@analytico.com

Toetsing: Regeling bodemkwaliteit bodem

Projectnummer B02012000347010
 Projectnaam VBO Klaver 11
 Ordernummer
 Datum monstername 22-11-2012
 Monsternemer
 Certificaatnummer 2012200948
 Startdatum 23-11-2012
 Rapportagedatum 30-11-2012

Analyse	Eenheid	3	RG Eis	AW	AW x 2	Wonen	AW-W	indust.	IW
Bodemtype correctie									
Organische stof		2,8							
Korrelgrootte < 2 µm (Lutum)		2,7							
Voorbehandeling									
Cryogeen malen AS3000		Uitgevoerd							
Bodemkundige analyses									
Droge stof	% (m/m)	85,8							
Organische stof	% (m/m) ds	2,8							
Gloeirest	% (m/m) ds	97							
Korrelgrootte < 2 µm (Lutum)	% (m/m) ds	2,7							
Metalen									
Barium (Ba)	mg/kg ds	16							
Cadmium (Cd)	mg/kg ds	0,38	*	0,35	0,37	0,73	0,73	1,1	2,6
Kobalt (Co)	mg/kg ds	<4,3	-	4,3	4,6	9,2	11	15	58
Koper (Cu)	mg/kg ds	14	-	19	20	27	27	48	97
Kwik (Hg)	mg/kg ds	<0,050	-	0,1	0,11	0,21	0,59	0,69	3,4
Molybdeen (Mo)	mg/kg ds	<1,5	-	1,5	3	3	88	90	190
Nikkel (Ni)	mg/kg ds	<3,0	-	12	13	25	25	36	36
Lood (Pb)	mg/kg ds	16	-	32	33	65	140	170	350
Zink (Zn)	mg/kg ds	49	-	59	62	89	89	150	320
Minerale olie									
Minerale olie (C10-C12)	mg/kg ds	3,3							
Minerale olie (C12-C16)	mg/kg ds	<5,0							
Minerale olie (C16-C21)	mg/kg ds	<6,0							
Minerale olie (C21-C30)	mg/kg ds	<12							
Minerale olie (C30-C35)	mg/kg ds	<6,0							
Minerale olie (C35-C40)	mg/kg ds	<6,0							
Minerale olie totaal (C10-C40)	mg/kg ds	<38	-	38	53	53	53	110	140
Polychloorbifenylen, PCB									
PCB 28	mg/kg ds	<0,0010							
PCB 52	mg/kg ds	<0,0010							
PCB 101	mg/kg ds	<0,0010							
PCB 118	mg/kg ds	<0,0010							
PCB 138	mg/kg ds	0,001							
PCB 153	mg/kg ds	<0,0010							
PCB 180	mg/kg ds	<0,0010							
PCB (som 7) (factor 0,7)	mg/kg ds	0,0052	-	0,0049	0,0056	0,011	0,011	0,017	0,14
Polycyclische Aromatische Koolwaterstoffen, PAK									
Naftaleen	mg/kg ds	<0,050							
Fenantheen	mg/kg ds	<0,050							
Anthraceen	mg/kg ds	<0,050							
Fluorantheen	mg/kg ds	<0,050							
Benzo(a)anthraceen	mg/kg ds	<0,050							
Chryseen	mg/kg ds	<0,050							
Benzo(k)fluorantheen	mg/kg ds	<0,050							
Benzo(a)pyreen	mg/kg ds	<0,050							
Benzo(ghi)peryleen	mg/kg ds	<0,050							
Indeno(123-cd)pyreen	mg/kg ds	<0,050							
PAK VROM (10) (factor 0,7)	mg/kg ds	0,35	-	1,1	1,5	3	6,8	8,3	40

Legenda

Nr. 3
 Monsteromsch Analytico-nr MM17 7265478

<= rapportagegrens danwel achtergrondwaarde -		0
> achtergrondwaarde	*	1
> 2xAW max W	**	0
> normwaarde wonen	***	0
> achtergrond+woonwaarde	****	0
> normwaarde industrie	*****	0
> IW	*****	0
Aantal getoetste componenten		11
Aantal toegestane overschrijdingen AWx2		2
Aantal toegestane overschrijdingen AW-W		2
Indicatief eindoordeel ontvangende bodem	overal toepasbaar	
Indicatief eindoordeel toe te passen bodem	overal toepasbaar	

Deze toetsing is met de grootste zorg samengesteld.
 Eurofins Analytico B.V. is echter niet verantwoordelijk voor de uitkomst van deze toetsing.
 Mocht u een probleem in deze toetsing signaleren, dan verzoeken wij u vriendelijk dit door te geven aan pais.helpdesk@analytico.com

Toetsing: Regeling bodemkwaliteit bodem

Projectnummer B02012000347010
 Projectnaam VBO Klaver 11
 Ordernummer
 Datum monstername 22-11-2012
 Monsternemer
 Certificaatnummer 2012200948
 Startdatum 23-11-2012
 Rapportagedatum 30-11-2012

Analyse	Eenheid	4	RG Eis	AW	AW x 2	Wonen	AW-W	indust.	IW
Bodemtype correctie									
Organische stof		3,4							
Korrelgrootte < 2 µm (Lutum)		2,8							
Voorbehandeling									
Cryogeen malen AS3000									
		Uitgevoerd							
Bodemkundige analyses									
Droge stof	% (m/m)	84,9							
Organische stof	% (m/m) ds	3,4							
Gloeirest	% (m/m) ds	96,5							
Korrelgrootte < 2 µm (Lutum)	% (m/m) ds	2,8							
Metalen									
Barium (Ba)	mg/kg ds	16							
Cadmium (Cd)	mg/kg ds	0,35	0,35	0,38	0,75	0,75	1,1	2,7	8,1
Kobalt (Co)	mg/kg ds	6	*	4,3	4,6	9,3	11	15	59
Koper (Cu)	mg/kg ds	16	-	19	21	28	28	49	99
Kwik (Hg)	mg/kg ds	<0,050	-	0,1	0,11	0,21	0,59	0,7	3,4
Molybdeen (Mo)	mg/kg ds	<1,5	-	1,5	3	88	90	190	190
Nikkel (Ni)	mg/kg ds	3,3	-	12	13	26	26	37	37
Lood (Pb)	mg/kg ds	16	-	32	33	66	140	170	350
Zink (Zn)	mg/kg ds	52	-	59	64	91	91	150	330
Minerale olie									
Minerale olie (C10-C12)	mg/kg ds	<3,0							
Minerale olie (C12-C16)	mg/kg ds	<5,0							
Minerale olie (C16-C21)	mg/kg ds	<6,0							
Minerale olie (C21-C30)	mg/kg ds	<12							
Minerale olie (C30-C35)	mg/kg ds	6,3							
Minerale olie (C35-C40)	mg/kg ds	<6,0							
Minerale olie totaal (C10-C40)	mg/kg ds	<38	-	38	65	65	65	130	170
Polychloorbifenylen, PCB									
PCB 28	mg/kg ds	<0,0010							
PCB 52	mg/kg ds	<0,0010							
PCB 101	mg/kg ds	<0,0010							
PCB 118	mg/kg ds	<0,0010							
PCB 138	mg/kg ds	<0,0010							
PCB 153	mg/kg ds	<0,0010							
PCB 180	mg/kg ds	<0,0010							
PCB (som 7) (factor 0,7)	mg/kg ds	0,0049	-	0,0049	0,0068	0,014	0,014	0,02	0,17
Polycyclische Aromatische Koolwaterstoffen, PAK									
Naftaleen	mg/kg ds	<0,050							
Fenanthreen	mg/kg ds	<0,050							
Anthraceen	mg/kg ds	<0,050							
Fluorantheen	mg/kg ds	<0,050							
Benzo(a)anthraceen	mg/kg ds	<0,050							
Chryseen	mg/kg ds	<0,050							
Benzo(k)fluorantheen	mg/kg ds	<0,050							
Benzo(a)pyreen	mg/kg ds	<0,050							
Benzo(ghi)peryleen	mg/kg ds	<0,050							
Indeno(123-cd)pyreen	mg/kg ds	<0,050							
PAK VROM (10) (factor 0,7)	mg/kg ds	0,35	-	1,1	1,5	3	6,8	8,3	40

Legenda

Nr. Monsteromsch Analytico-nr
 4 MM18 7265479

<= rapportagegrens danwel achtergrondwaarde - 0
 > achtergrondwaarde * 1
 > 2xAW max W ** 0
 > normwaarde wonen *** 0
 > achtergrond+woonwaarde **** 0
 > normwaarde industrie ***** 0
 > IW ***** 0
 Aantal getoetste componenten 11
 Aantal toegestane overschrijdingen AWx2 2
 Aantal toegestane overschrijdingen AW-W 2
 Indicatief eindoordeel ontvangende bodem overal toepasbaar
 Indicatief eindoordeel toe te passen bodem overal toepasbaar

Deze toetsing is met de grootste zorg samengesteld.
 Eurofins Analytico B.V. is echter niet verantwoordelijk voor de uitkomst van deze toetsing.
 Mocht u een probleem in deze toetsing signaleren, dan verzoeken wij u vriendelijk dit door te geven aan pais.helpdesk@analytico.com

Toetsing: Regeling bodemkwaliteit bodem

Projectnummer B02012000347010
 Projectnaam VBO Klaver 11
 Ordernummer
 Datum monstername 22-11-2012
 Monsternemer
 Certificaatnummer 2012200948
 Startdatum 23-11-2012
 Rapportagedatum 30-11-2012

Analyse	Eenheid	5	RG Eis	AW	AW x 2	Wonen	AW-W	indust.	IW
Bodemtype correctie									
Organische stof		3,9							
Korrelgrootte < 2 µm (Lutum)		2,4							
Voorbehandeling									
Cryogeen malen AS3000									
		Uitgevoerd							
Bodemkundige analyses									
Droge stof	% (m/m)	84,7							
Organische stof	% (m/m) ds	3,9							
Gloeirest	% (m/m) ds	96							
Korrelgrootte < 2 µm (Lutum)	% (m/m) ds	2,4							
Metalen									
Barium (Ba)	mg/kg ds	16							
Cadmium (Cd)	mg/kg ds	0,46	*	0,35	0,38	0,76	0,76	1,1	2,7
Kobalt (Co)	mg/kg ds	<4,3	-	4,3	4,5	8,9	10	15	56
Koper (Cu)	mg/kg ds	20	-	19	21	28	28	49	99
Kwik (Hg)	mg/kg ds	<0,050	-	0,1	0,11	0,21	0,59	0,7	3,4
Molybdeen (Mo)	mg/kg ds	<1,5	-	1,5	1,5	3	88	90	190
Nikkel (Ni)	mg/kg ds	4,6	-	12	12	25	25	35	35
Lood (Pb)	mg/kg ds	20	-	32	33	66	140	170	350
Zink (Zn)	mg/kg ds	59	-	59	63	90	90	150	320
Minerale olie									
Minerale olie (C10-C12)	mg/kg ds	<3,0							
Minerale olie (C12-C16)	mg/kg ds	<5,0							
Minerale olie (C16-C21)	mg/kg ds	<6,0							
Minerale olie (C21-C30)	mg/kg ds	14							
Minerale olie (C30-C35)	mg/kg ds	8,3							
Minerale olie (C35-C40)	mg/kg ds	<6,0							
Minerale olie totaal (C10-C40)	mg/kg ds	<38	-	38	74	74	74	150	200
Polychloorbifenylen, PCB									
PCB 28	mg/kg ds	<0,0010							
PCB 52	mg/kg ds	<0,0010							
PCB 101	mg/kg ds	<0,0010							
PCB 118	mg/kg ds	<0,0010							
PCB 138	mg/kg ds	<0,0010							
PCB 153	mg/kg ds	<0,0010							
PCB 180	mg/kg ds	<0,0010							
PCB (som 7) (factor 0,7)	mg/kg ds	0,0049	-	0,0049	0,0078	0,016	0,016	0,023	0,2
Polycyclische Aromatische Koolwaterstoffen, PAK									
Naftaleen	mg/kg ds	<0,050							
Fenanthreen	mg/kg ds	<0,050							
Anthraceen	mg/kg ds	<0,050							
Fluorantheen	mg/kg ds	<0,050							
Benzo(a)anthraceen	mg/kg ds	<0,050							
Chryseen	mg/kg ds	<0,050							
Benzo(k)fluorantheen	mg/kg ds	<0,050							
Benzo(a)pyreen	mg/kg ds	<0,050							
Benzo(ghi)peryleen	mg/kg ds	<0,050							
Indeno(123-cd)pyreen	mg/kg ds	<0,050							
PAK VROM (10) (factor 0,7)	mg/kg ds	0,35	-	1,1	1,5	3	6,8	8,3	40

Legenda

Nr. 5
 Monsteromsch Analytico-nr MM19 7265480

<= rapportagegrens danwel achtergrondwaarde -	0
> achtergrondwaarde *	1
> 2xAW max W **	0
> normwaarde wonen ***	0
> achtergrond+woonwaarde ****	0
> normwaarde industrie *****	0
> IW	0
Aantal getoetste componenten	11
Aantal toegestane overschrijdingen AWx2	2
Aantal toegestane overschrijdingen AW-W	2
Indicatief eindoordeel ontvangende bodem	overal toepasbaar
Indicatief eindoordeel toe te passen bodem	overal toepasbaar

Deze toetsing is met de grootste zorg samengesteld.
 Eurofins Analytico B.V. is echter niet verantwoordelijk voor de uitkomst van deze toetsing.
 Mocht u een probleem in deze toetsing signaleren, dan verzoeken wij u vriendelijk dit door te geven aan pais.helpdesk@analytico.com

Toetsing: Regeling bodemkwaliteit bodem

Projectnummer B02012000347010
 Projectnaam VBO Klaver 11
 Ordernummer
 Datum monstername 22-11-2012
 Monsternemer
 Certificaatnummer 2012200948
 Startdatum 23-11-2012
 Rapportagedatum 30-11-2012

Analyse	Eenheid	6	RG Eis	AW	AW x 2	Wonen	AW-W	indust.	IW
Bodemtype correctie									
Organische stof		2,9							
Korrelgrootte < 2 µm (Lutum)		6							
Voorbehandeling									
Cryogeen malen AS3000									
		Uitgevoerd							
Bodemkundige analyses									
Droge stof	% (m/m)	85,1							
Organische stof	% (m/m) ds	2,9							
Gloeirest	% (m/m) ds	96,6							
Korrelgrootte < 2 µm (Lutum)	% (m/m) ds	6							
Metalen									
Barium (Ba)	mg/kg ds	17							
Cadmium (Cd)	mg/kg ds	0,4	*	0,35	0,38	0,77	0,77	1,2	2,8
Kobalt (Co)	mg/kg ds	<4,3	-	4,3	6,1	12	14	20	78
Koper (Cu)	mg/kg ds	20	-	19	23	31	31	53	110
Kwik (Hg)	mg/kg ds	<0,050	-	0,1	0,11	0,22	0,62	0,73	3,6
Molybdeen (Mo)	mg/kg ds	<1,5	-	1,5	3	3	88	90	190
Nikkel (Ni)	mg/kg ds	4,7	-	12	16	32	32	46	46
Lood (Pb)	mg/kg ds	19	-	32	35	69	150	180	370
Zink (Zn)	mg/kg ds	61	-	59	72	100	100	180	370
Minerale olie									
Minerale olie (C10-C12)	mg/kg ds	<3,0							
Minerale olie (C12-C16)	mg/kg ds	<5,0							
Minerale olie (C16-C21)	mg/kg ds	6,5							
Minerale olie (C21-C30)	mg/kg ds	19							
Minerale olie (C30-C35)	mg/kg ds	8,8							
Minerale olie (C35-C40)	mg/kg ds	<6,0							
Minerale olie totaal (C10-C40)	mg/kg ds	42	-	38	55	55	55	110	150
Chromatogram olie (GC)		Zie bijl.							
Polychloorbifenylen, PCB									
PCB 28	mg/kg ds	<0,0010							
PCB 52	mg/kg ds	<0,0010							
PCB 101	mg/kg ds	<0,0010							
PCB 118	mg/kg ds	<0,0010							
PCB 138	mg/kg ds	<0,0010							
PCB 153	mg/kg ds	<0,0010							
PCB 180	mg/kg ds	<0,0010							
PCB (som 7) (factor 0,7)	mg/kg ds	0,0049	-	0,0049	0,0058	0,012	0,012	0,017	0,14
Polycyclische Aromatische Koolwaterstoffen, PAK									
Naftaleen	mg/kg ds	<0,050							
Fenanthreen	mg/kg ds	<0,050							
Anthraceen	mg/kg ds	<0,050							
Fluorantheen	mg/kg ds	<0,050							
Benzo(a)anthraceen	mg/kg ds	<0,050							
Chryseen	mg/kg ds	<0,050							
Benzo(k)fluorantheen	mg/kg ds	<0,050							
Benzo(a)pyreen	mg/kg ds	<0,050							
Benzo(ghi)peryleen	mg/kg ds	<0,050							
Indeno(123-cd)pyreen	mg/kg ds	<0,050							
PAK VROM (10) (factor 0,7)	mg/kg ds	0,35	-	1,1	1,5	3	6,8	8,3	40

Legenda

Nr. 6
 Monsteromsch Analytico-nr MM20 7265481

<= rapportagegrens danwel achtergrondwaarde -		0
> achtergrondwaarde	*	1
> 2xAW max W	**	0
> normwaarde wonen	***	0
> achtergrond+woonwaarde	****	0
> normwaarde industrie	*****	0
> IW	*****	0
Aantal getoetste componenten		11
Aantal toegestane overschrijdingen AWx2		2
Aantal toegestane overschrijdingen AW-W		2
Indicatief eindoordeel ontvangende bodem	overal toepasbaar	
Indicatief eindoordeel toe te passen bodem	overal toepasbaar	

Deze toetsing is met de grootste zorg samengesteld.
 Eurofins Analytico B.V. is echter niet verantwoordelijk voor de uitkomst van deze toetsing.
 Mocht u een probleem in deze toetsing signaleren, dan verzoeken wij u vriendelijk dit door te geven aan pais.helpdesk@analytico.com

Toetsing: Regeling bodemkwaliteit bodem

Projectnummer B02012000347010
 Projectnaam VBO Klaver 11
 Ordernummer
 Datum monstername 22-11-2012
 Monsternemer
 Certificaatnummer 2012200948
 Startdatum 23-11-2012
 Rapportagedatum 30-11-2012

Analyse	Eenheid	7	RG Eis	AW	AW x 2	Wonen	AW-W	indust.	IW
Bodemtype correctie									
Organische stof		4,2							
Korrelgrootte < 2 µm (Lutum)		2,4							
Voorbehandeling									
Cryogeen malen AS3000									
Bodemkundige analyses									
Droge stof	% (m/m)	84,6							
Organische stof	% (m/m) ds	4,2							
Gloeirest	% (m/m) ds	95,7							
Korrelgrootte < 2 µm (Lutum)	% (m/m) ds	2,4							
Metalen									
Barium (Ba)	mg/kg ds	17							
Cadmium (Cd)	mg/kg ds	0,45	*	0,35	0,39	0,77	0,77	1,2	2,8
Kobalt (Co)	mg/kg ds	<4,3	-	4,3	4,5	8,9	10	15	56
Koper (Cu)	mg/kg ds	21	-	19	21	28	28	50	100
Kwik (Hg)	mg/kg ds	<0,050	-	0,1	0,11	0,21	0,59	0,7	3,4
Molybdeen (Mo)	mg/kg ds	<1,5	-	1,5	1,5	3	88	90	190
Nikkel (Ni)	mg/kg ds	4,6	-	12	12	25	25	35	35
Lood (Pb)	mg/kg ds	22	-	32	33	67	140	170	350
Zink (Zn)	mg/kg ds	67	*	59	64	91	91	150	330
Minerale olie									
Minerale olie (C10-C12)	mg/kg ds	9,7							
Minerale olie (C12-C16)	mg/kg ds	<5,0							
Minerale olie (C16-C21)	mg/kg ds	<6,0							
Minerale olie (C21-C30)	mg/kg ds	<12							
Minerale olie (C30-C35)	mg/kg ds	<6,0							
Minerale olie (C35-C40)	mg/kg ds	<6,0							
Minerale olie totaal (C10-C40)	mg/kg ds	<38	-	38	80	80	80	160	210
Polychloorbifenylen, PCB									
PCB 28	mg/kg ds	<0,0010							
PCB 52	mg/kg ds	<0,0010							
PCB 101	mg/kg ds	<0,0010							
PCB 118	mg/kg ds	<0,0010							
PCB 138	mg/kg ds	<0,0010							
PCB 153	mg/kg ds	<0,0010							
PCB 180	mg/kg ds	<0,0010							
PCB (som 7) (factor 0,7)	mg/kg ds	0,0049	-	0,0049	0,0084	0,017	0,017	0,025	0,21
Polycyclische Aromatische Koolwaterstoffen, PAK									
Naftaleen	mg/kg ds	<0,050							
Fenantheen	mg/kg ds	<0,050							
Anthraceen	mg/kg ds	<0,050							
Fluorantheen	mg/kg ds	<0,050							
Benzo(a)anthraceen	mg/kg ds	<0,050							
Chryseen	mg/kg ds	<0,050							
Benzo(k)fluorantheen	mg/kg ds	<0,050							
Benzo(a)pyreen	mg/kg ds	<0,050							
Benzo(ghi)peryleen	mg/kg ds	<0,050							
Indeno(123-cd)pyreen	mg/kg ds	<0,050							
PAK VROM (10) (factor 0,7)	mg/kg ds	0,35	-	1,1	1,5	3	6,8	8,3	40

Legenda

Nr. Monsteromsch Analytico-nr
 7 MM21 7265482

<= rapportagegrens danwel achtergrondwaarde -		0
> achtergrondwaarde	*	2
> 2xAW max W	**	0
> normwaarde wonen	***	0
> achtergrond+woonwaarde	****	0
> normwaarde industrie	*****	0
> IW	*****	0
Aantal getoetste componenten		11
Aantal toegestane overschrijdingen AWx2		2
Aantal toegestane overschrijdingen AW-W		2
Indicatief eindoordeel ontvangende bodem	overal toepasbaar	
Indicatief eindoordeel toe te passen bodem	overal toepasbaar	

Deze toetsing is met de grootste zorg samengesteld.
 Eurofins Analytico B.V. is echter niet verantwoordelijk voor de uitkomst van deze toetsing.
 Mocht u een probleem in deze toetsing signaleren, dan verzoeken wij u vriendelijk dit door te geven aan pais.helpdesk@analytico.com

Toetsing: Regeling bodemkwaliteit bodem

Projectnummer B02012000347010
 Projectnaam VBO Klaver 11
 Ordernummer
 Datum monsternamen 22-11-2012
 Monsternemer
 Certificaatnummer 2012200948
 Startdatum 23-11-2012
 Rapportagedatum 30-11-2012

Analyse	Eenheid	8	RG Eis	AW	AW x 2	Wonen	AW-W	indust.	IW
Bodemtype correctie									
Organische stof		2,9							
Korrelgrootte < 2 µm (Lutum)		2,5							
Voorbehandeling									
Cryogeen malen AS3000									
		Uitgevoerd							
Bodemkundige analyses									
Droge stof	% (m/m)	85,4							
Organische stof	% (m/m) ds	2,9							
Gloeirest	% (m/m) ds	96,9							
Korrelgrootte < 2 µm (Lutum)	% (m/m) ds	2,5							
Metalen									
Barium (Ba)	mg/kg ds	16							
Cadmium (Cd)	mg/kg ds	0,3	0,35	0,37	0,73	0,73	1,1	2,6	7,9
Kobalt (Co)	mg/kg ds	<4,3	4,3	4,5	9	11	15	57	57
Koper (Cu)	mg/kg ds	18	19	20	27	27	48	96	96
Kwik (Hg)	mg/kg ds	<0,050	0,1	0,11	0,21	0,59	0,69	3,4	25
Molybdeen (Mo)	mg/kg ds	<1,5	1,5	1,5	3	88	90	190	190
Nikkel (Ni)	mg/kg ds	5,1	12	13	25	25	36	36	36
Lood (Pb)	mg/kg ds	17	32	33	65	140	170	350	350
Zink (Zn)	mg/kg ds	54	59	62	88	88	150	320	320
Minerale olie									
Minerale olie (C10-C12)	mg/kg ds	<3,0							
Minerale olie (C12-C16)	mg/kg ds	<5,0							
Minerale olie (C16-C21)	mg/kg ds	<6,0							
Minerale olie (C21-C30)	mg/kg ds	<12							
Minerale olie (C30-C35)	mg/kg ds	<6,0							
Minerale olie (C35-C40)	mg/kg ds	<6,0							
Minerale olie totaal (C10-C40)	mg/kg ds	<38	38	55	55	55	110	150	1500
Polychloorbifenylen, PCB									
PCB 28	mg/kg ds	<0,0010							
PCB 52	mg/kg ds	<0,0010							
PCB 101	mg/kg ds	<0,0010							
PCB 118	mg/kg ds	<0,0010							
PCB 138	mg/kg ds	<0,0010							
PCB 153	mg/kg ds	<0,0010							
PCB 180	mg/kg ds	<0,0010							
PCB (som 7) (factor 0,7)	mg/kg ds	0,0049	0,0049	0,0058	0,012	0,012	0,017	0,14	0,29
Polycyclische Aromatische Koolwaterstoffen, PAK									
Naftaleen	mg/kg ds	<0,050							
Fenanthreen	mg/kg ds	<0,050							
Anthraceen	mg/kg ds	<0,050							
Fluorantheen	mg/kg ds	<0,050							
Benzo(a)anthraceen	mg/kg ds	<0,050							
Chryseen	mg/kg ds	<0,050							
Benzo(k)fluorantheen	mg/kg ds	<0,050							
Benzo(a)pyreen	mg/kg ds	<0,050							
Benzo(ghi)peryleen	mg/kg ds	<0,050							
Indeno(123-cd)pyreen	mg/kg ds	<0,050							
PAK VROM (10) (factor 0,7)	mg/kg ds	0,35	1,1	1,5	3	6,8	8,3	40	40

Legenda

Nr. 8
 Monsteromsch Analytico-nr MM22 7265483

<= rapportagegrens danwel achtergrondwaarde	-	0
> achtergrondwaarde	*	0
> 2xAW max W	**	0
> normwaarde wonen	***	0
> achtergrond+woonwaarde	****	0
> normwaarde industrie	*****	0
> IW	*****	0
Aantal getoetste componenten		11
Aantal toegestane overschrijdingen AWx2		2
Aantal toegestane overschrijdingen AW-W		2
Indicatief eindoordeel ontvangende bodem	overal toepasbaar	
Indicatief eindoordeel toe te passen bodem	overal toepasbaar	

Deze toetsing is met de grootste zorg samengesteld.
 Eurofins Analytico B.V. is echter niet verantwoordelijk voor de uitkomst van deze toetsing.
 Mocht u een probleem in deze toetsing signaleren, dan verzoeken wij u vriendelijk dit door te geven aan pais.helpdesk@analytico.com

Toetsing: Regeling bodemkwaliteit bodem

Projectnummer B02012000347010
 Projectnaam VBO Klaver 11
 Ordernummer
 Datum monstername 22-11-2012
 Monsternemer
 Certificaatnummer 2012200948
 Startdatum 23-11-2012
 Rapportagedatum 30-11-2012

Analyse	Eenheid	9	RG Eis	AW	AW x 2	Wonen	AW-W	indust.	IW
Bodemtype correctie									
Organische stof		3,8							
Korrelgrootte < 2 µm (Lutum)		2,7							
Voorbehandeling									
Cryogeen malen AS3000									
		Uitgevoerd							
Bodemkundige analyses									
Droge stof	% (m/m)	85,7							
Organische stof	% (m/m) ds	3,8							
Gloeirest	% (m/m) ds	96,1							
Korrelgrootte < 2 µm (Lutum)	% (m/m) ds	2,7							
Metalen									
Barium (Ba)	mg/kg ds	17							
Cadmium (Cd)	mg/kg ds	0,4	*	0,35	0,38	0,76	0,76	1,1	2,7
Kobalt (Co)	mg/kg ds	<4,3	-	4,3	4,6	9,2	11	15	58
Koper (Cu)	mg/kg ds	19	-	19	21	28	28	49	100
Kwik (Hg)	mg/kg ds	0,052	-	0,1	0,11	0,21	0,59	0,7	3,4
Molybdeen (Mo)	mg/kg ds	<1,5	-	1,5	1,5	3	88	90	190
Nikkel (Ni)	mg/kg ds	4,7	-	12	13	25	25	36	36
Lood (Pb)	mg/kg ds	18	-	32	33	66	140	170	350
Zink (Zn)	mg/kg ds	59	-	59	64	91	91	150	330
Minerale olie									
Minerale olie (C10-C12)	mg/kg ds	<3,0							
Minerale olie (C12-C16)	mg/kg ds	<5,0							
Minerale olie (C16-C21)	mg/kg ds	<6,0							
Minerale olie (C21-C30)	mg/kg ds	<12							
Minerale olie (C30-C35)	mg/kg ds	7,1							
Minerale olie (C35-C40)	mg/kg ds	<6,0							
Minerale olie totaal (C10-C40)	mg/kg ds	<38	-	38	72	72	72	140	190
Polychloorbifenylen, PCB									
PCB 28	mg/kg ds	<0,0010							
PCB 52	mg/kg ds	<0,0010							
PCB 101	mg/kg ds	<0,0010							
PCB 118	mg/kg ds	<0,0010							
PCB 138	mg/kg ds	<0,0010							
PCB 153	mg/kg ds	<0,0010							
PCB 180	mg/kg ds	<0,0010							
PCB (som 7) (factor 0,7)	mg/kg ds	0,0049	-	0,0049	0,0076	0,015	0,015	0,023	0,19
Polycyclische Aromatische Koolwaterstoffen, PAK									
Naftaleen	mg/kg ds	<0,050							
Fenanthreen	mg/kg ds	0,1							
Anthraceen	mg/kg ds	<0,050							
Fluorantheen	mg/kg ds	0,15							
Benzo(a)anthraceen	mg/kg ds	0,051							
Chryseen	mg/kg ds	0,075							
Benzo(k)fluorantheen	mg/kg ds	<0,050							
Benzo(a)pyreen	mg/kg ds	0,051							
Benzo(ghi)peryleen	mg/kg ds	<0,050							
Indeno(123-cd)pyreen	mg/kg ds	0,053							
PAK VROM (10) (factor 0,7)	mg/kg ds	0,62	-	1,1	1,5	3	6,8	8,3	40

Legenda

Nr. Monsteromsch Analytico-nr
 9 MM23 7265484

<= rapportagegrens danwel achtergrondwaarde -		0
> achtergrondwaarde	*	1
> 2xAW max W	**	0
> normwaarde wonen	***	0
> achtergrond+woonwaarde	****	0
> normwaarde industrie	*****	0
> IW	*****	0
Aantal getoetste componenten		11
Aantal toegestane overschrijdingen AWx2		2
Aantal toegestane overschrijdingen AW-W		2
Indicatief eindoordeel ontvangende bodem	overal toepasbaar	
Indicatief eindoordeel toe te passen bodem	overal toepasbaar	

Deze toetsing is met de grootste zorg samengesteld.
 Eurofins Analytico B.V. is echter niet verantwoordelijk voor de uitkomst van deze toetsing.
 Mocht u een probleem in deze toetsing signaleren, dan verzoeken wij u vriendelijk dit door te geven aan pais.helpdesk@analytico.com

Toetsing: Regeling bodemkwaliteit bodem

Projectnummer B02012000347010
 Projectnaam VBO Klaver 11
 Ordernummer
 Datum monsternamen 22-11-2012
 Monsternemer
 Certificaatnummer 2012200948
 Startdatum 23-11-2012
 Rapportagedatum 30-11-2012

Analyse	Eenheid	10	RG Eis	AW	AW x 2	Wonen	AW-W	indust.	IW
Bodemtype correctie									
Organische stof		3,3							
Korrelgrootte < 2 µm (Lutum)		2,4							
Voorbehandeling									
Cryogeen malen AS3000									
		Uitgevoerd							
Bodemkundige analyses									
Droge stof	% (m/m)	85,8							
Organische stof	% (m/m) ds	3,3							
Gloeirest	% (m/m) ds	96,6							
Korrelgrootte < 2 µm (Lutum)	% (m/m) ds	2,4							
Metalen									
Barium (Ba)	mg/kg ds	15							
Cadmium (Cd)	mg/kg ds	0,44	*	0,35	0,37	0,74	0,74	1,1	2,7
Kobalt (Co)	mg/kg ds	<4,3	-	4,3	4,5	8,9	10	15	56
Koper (Cu)	mg/kg ds	18	-	19	20	28	28	48	97
Kwik (Hg)	mg/kg ds	<0,050	-	0,1	0,11	0,21	0,59	0,69	3,4
Molybdeen (Mo)	mg/kg ds	<1,5	-	1,5	1,5	3	88	90	190
Nikkel (Ni)	mg/kg ds	4,3	-	12	12	25	25	35	35
Lood (Pb)	mg/kg ds	20	-	32	33	66	140	170	350
Zink (Zn)	mg/kg ds	56	-	59	62	89	89	150	320
Minerale olie									
Minerale olie (C10-C12)	mg/kg ds	3,4							
Minerale olie (C12-C16)	mg/kg ds	<5,0							
Minerale olie (C16-C21)	mg/kg ds	<6,0							
Minerale olie (C21-C30)	mg/kg ds	<12							
Minerale olie (C30-C35)	mg/kg ds	<6,0							
Minerale olie (C35-C40)	mg/kg ds	<6,0							
Minerale olie totaal (C10-C40)	mg/kg ds	<38	-	38	63	63	63	130	170
Polychloorbifenylen, PCB									
PCB 28	mg/kg ds	<0,0010							
PCB 52	mg/kg ds	<0,0010							
PCB 101	mg/kg ds	<0,0010							
PCB 118	mg/kg ds	<0,0010							
PCB 138	mg/kg ds	<0,0010							
PCB 153	mg/kg ds	<0,0010							
PCB 180	mg/kg ds	<0,0010							
PCB (som 7) (factor 0,7)	mg/kg ds	0,0049	-	0,0049	0,0066	0,013	0,013	0,02	0,17
Polycyclische Aromatische Koolwaterstoffen, PAK									
Naftaleen	mg/kg ds	<0,050							
Fenantheen	mg/kg ds	<0,050							
Anthraceen	mg/kg ds	<0,050							
Fluorantheen	mg/kg ds	<0,050							
Benzo(a)anthraceen	mg/kg ds	<0,050							
Chryseen	mg/kg ds	<0,050							
Benzo(k)fluorantheen	mg/kg ds	<0,050							
Benzo(a)pyreen	mg/kg ds	<0,050							
Benzo(ghi)peryleen	mg/kg ds	<0,050							
Indeno(123-cd)pyreen	mg/kg ds	<0,050							
PAK VROM (10) (factor 0,7)	mg/kg ds	0,35	-	1,1	1,5	3	6,8	8,3	40

Legenda

Nr. 10
 Monsteromsch Analytico-nr MM24 7265485

<= rapportagegrens danwel achtergrondwaarde -		0
> achtergrondwaarde	*	1
> 2xAW max W	**	0
> normwaarde wonen	***	0
> achtergrond+woonwaarde	****	0
> normwaarde industrie	*****	0
> IW	*****	0
Aantal getoetste componenten		11
Aantal toegestane overschrijdingen AWx2		2
Aantal toegestane overschrijdingen AW-W		2
Indicatief eindoordeel ontvangende bodem	overal toepasbaar	
Indicatief eindoordeel toe te passen bodem	overal toepasbaar	

Deze toetsing is met de grootste zorg samengesteld.
 Eurofins Analytico B.V. is echter niet verantwoordelijk voor de uitkomst van deze toetsing.
 Mocht u een probleem in deze toetsing signaleren, dan verzoeken wij u vriendelijk dit door te geven aan pais.helpdesk@analytico.com

Toetsing: Regeling bodemkwaliteit bodem

Projectnummer B02012000347010
 Projectnaam VBO Klaver 11
 Ordernummer
 Datum monstername 22-11-2012
 Monsternemer
 Certificaatnummer 2012200948
 Startdatum 23-11-2012
 Rapportagedatum 30-11-2012

Analyse	Eenheid	11	RG Eis	AW	AW x 2	Wonen	AW-W	indust.	IW
Bodemtype correctie									
Organische stof		0,7							
Korrelgrootte < 2 µm (Lutum)		2							
Voorbehandeling									
Cryogeen malen AS3000		Uitgevoerd							
Bodemkundige analyses									
Droge stof	% (m/m)	85							
Organische stof	% (m/m) ds	0,7							
Gloeirest	% (m/m) ds	99,1							
Korrelgrootte < 2 µm (Lutum)	% (m/m) ds	<2,0							
Metalen									
Barium (Ba)	mg/kg ds	<15							
Cadmium (Cd)	mg/kg ds	<0,17	0,35	0,35	0,7	0,7	1	2,5	7,6
Kobalt (Co)	mg/kg ds	<4,3	4,3	4,3	8,5	10	14	54	54
Koper (Cu)	mg/kg ds	<5,0	19	19	26	26	45	92	92
Kwik (Hg)	mg/kg ds	<0,050	0,1	0,1	0,21	0,58	0,68	3,3	25
Molybdeen (Mo)	mg/kg ds	<1,5	1,5	1,5	3	88	90	190	190
Nikkel (Ni)	mg/kg ds	<3,0	12	12	24	24	34	34	34
Lood (Pb)	mg/kg ds	<13	32	32	64	130	170	340	340
Zink (Zn)	mg/kg ds	<17	59	59	84	84	140	300	300
Minerale olie									
Minerale olie (C10-C12)	mg/kg ds	<3,0							
Minerale olie (C12-C16)	mg/kg ds	<5,0							
Minerale olie (C16-C21)	mg/kg ds	<6,0							
Minerale olie (C21-C30)	mg/kg ds	<12							
Minerale olie (C30-C35)	mg/kg ds	<6,0							
Minerale olie (C35-C40)	mg/kg ds	<6,0							
Minerale olie totaal (C10-C40)	mg/kg ds	<38	38	38	38	38	76	100	1000
Polychloorbifenylen, PCB									
PCB 28	mg/kg ds	<0,0010							
PCB 52	mg/kg ds	<0,0010							
PCB 101	mg/kg ds	<0,0010							
PCB 118	mg/kg ds	<0,0010							
PCB 138	mg/kg ds	<0,0010							
PCB 153	mg/kg ds	<0,0010							
PCB 180	mg/kg ds	<0,0010							
PCB (som 7) (factor 0,7)	mg/kg ds	0,0049	0,0049	0,004	0,008	0,008	0,012	0,1	0,2
Polycyclische Aromatische Koolwaterstoffen, PAK									
Naftaleen	mg/kg ds	<0,050							
Fenantheen	mg/kg ds	<0,050							
Anthraceen	mg/kg ds	<0,050							
Fluorantheen	mg/kg ds	<0,050							
Benzo(a)anthraceen	mg/kg ds	<0,050							
Chryseen	mg/kg ds	<0,050							
Benzo(k)fluorantheen	mg/kg ds	<0,050							
Benzo(a)pyreen	mg/kg ds	<0,050							
Benzo(ghi)peryleen	mg/kg ds	<0,050							
Indeno(123-cd)pyreen	mg/kg ds	<0,050							
PAK VROM (10) (factor 0,7)	mg/kg ds	0,35	1,1	1,5	3	6,8	8,3	40	40

Legenda

Nr. 11
 Monsteromsch Analytico-nr MM25 7265486

<= rapportagegrens danwel achtergrondwaarde -	0
> achtergrondwaarde *	0
> 2xAW max W **	0
> normwaarde wonen ***	0
> achtergrond+woonwaarde ****	0
> normwaarde industrie *****	0
> IW	0
Aantal getoetste componenten	11
Aantal toegestane overschrijdingen AWx2	2
Aantal toegestane overschrijdingen AW-W	2
Indicatief eindoordeel ontvangende bodem	overal toepasbaar
Indicatief eindoordeel toe te passen bodem	overal toepasbaar

Deze toetsing is met de grootste zorg samengesteld.
 Eurofins Analytico B.V. is echter niet verantwoordelijk voor de uitkomst van deze toetsing.
 Mocht u een probleem in deze toetsing signaleren, dan verzoeken wij u vriendelijk dit door te geven aan pais.helpdesk@analytico.com

Toetsing: Regeling bodemkwaliteit bodem

Projectnummer B02012000347010
 Projectnaam VBO Klaver 11
 Ordernummer
 Datum monstername 22-11-2012
 Monsternemer
 Certificaatnummer 2012200948
 Startdatum 23-11-2012
 Rapportagedatum 30-11-2012

Analyse	Eenheid	12	RG Eis	AW	AW x 2	Wonen	AW-W	indust.	IW
Bodemtype correctie									
Organische stof		0,5							
Korrelgrootte < 2 µm (Lutum)		4							
Voorbehandeling									
Cryogeen malen AS3000									
		Uitgevoerd							
Bodemkundige analyses									
Droge stof	% (m/m)	84,3							
Organische stof	% (m/m) ds	<0,5							
Gloeirest	% (m/m) ds	99,5							
Korrelgrootte < 2 µm (Lutum)	% (m/m) ds	4							
Metalen									
Barium (Ba)	mg/kg ds	<15							
Cadmium (Cd)	mg/kg ds	<0,17	0,35	0,36	0,72	0,72	1,1	2,6	7,8
Kobalt (Co)	mg/kg ds	<4,3	4,3	5,2	10	12	17	66	66
Koper (Cu)	mg/kg ds	<5,0	19	21	28	28	49	98	98
Kwik (Hg)	mg/kg ds	<0,050	0,1	0,11	0,22	0,6	0,7	3,4	26
Molybdeen (Mo)	mg/kg ds	<1,5	1,5	1,5	3	88	90	190	190
Nikkel (Ni)	mg/kg ds	<3,0	12	14	28	28	40	40	40
Lood (Pb)	mg/kg ds	<13	32	33	66	140	170	350	350
Zink (Zn)	mg/kg ds	<17	59	65	93	93	160	330	330
Minerale olie									
Minerale olie (C10-C12)	mg/kg ds	6							
Minerale olie (C12-C16)	mg/kg ds	<5,0							
Minerale olie (C16-C21)	mg/kg ds	<6,0							
Minerale olie (C21-C30)	mg/kg ds	<12							
Minerale olie (C30-C35)	mg/kg ds	<6,0							
Minerale olie (C35-C40)	mg/kg ds	<6,0							
Minerale olie totaal (C10-C40)	mg/kg ds	<38	38	38	38	38	76	100	1000
Polychloorbifenylen, PCB									
PCB 28	mg/kg ds	<0,0010							
PCB 52	mg/kg ds	<0,0010							
PCB 101	mg/kg ds	<0,0010							
PCB 118	mg/kg ds	<0,0010							
PCB 138	mg/kg ds	<0,0010							
PCB 153	mg/kg ds	<0,0010							
PCB 180	mg/kg ds	<0,0010							
PCB (som 7) (factor 0,7)	mg/kg ds	0,0049	0,0049	0,004	0,008	0,008	0,012	0,1	0,2
Polycyclische Aromatische Koolwaterstoffen, PAK									
Naftaleen	mg/kg ds	<0,050							
Fenantheen	mg/kg ds	0,13							
Anthraceen	mg/kg ds	<0,050							
Fluorantheen	mg/kg ds	0,15							
Benzo(a)anthraceen	mg/kg ds	0,062							
Chryseen	mg/kg ds	0,065							
Benzo(k)fluorantheen	mg/kg ds	<0,050							
Benzo(a)pyreen	mg/kg ds	0,061							
Benzo(ghi)peryleen	mg/kg ds	<0,050							
Indeno(123-cd)pyreen	mg/kg ds	<0,050							
PAK VROM (10) (factor 0,7)	mg/kg ds	0,65	1,1	1,5	3	6,8	8,3	40	40

Legenda

Nr. 12
 Monsteromsch Analytico-nr MM26 7265487

<= rapportagegrens danwel achtergrondwaarde -		0
> achtergrondwaarde	*	0
> 2xAW max W	**	0
> normwaarde wonen	***	0
> achtergrond+woonwaarde	****	0
> normwaarde industrie	*****	0
> IW	*****	0
Aantal getoetste componenten		11
Aantal toegestane overschrijdingen AWx2		2
Aantal toegestane overschrijdingen AW-W		2
Indicatief eindoordeel ontvangende bodem	overal toepasbaar	
Indicatief eindoordeel toe te passen bodem	overal toepasbaar	

Deze toetsing is met de grootste zorg samengesteld.
 Eurofins Analytico B.V. is echter niet verantwoordelijk voor de uitkomst van deze toetsing.
 Mocht u een probleem in deze toetsing signaleren, dan verzoeken wij u vriendelijk dit door te geven aan pais.helpdesk@analytico.com

Toetsing: Regeling bodemkwaliteit bodem

Projectnummer B02012000347010
 Projectnaam VBO Klaver 11
 Ordernummer
 Datum monstername 22-11-2012
 Monsternemer
 Certificaatnummer 2012200948
 Startdatum 23-11-2012
 Rapportagedatum 30-11-2012

Analyse	Eenheid	13	RG Eis	AW	AW x 2	Wonen	AW-W	indust.	IW
Bodemtype correctie									
Organische stof		0,5							
Korrelgrootte < 2 µm (Lutum)		2,1							
Voorbehandeling									
Cryogeen malen AS3000									
		Uitgevoerd							
Bodemkundige analyses									
Droge stof	% (m/m)	84,9							
Organische stof	% (m/m) ds	<0,5							
Gloeirest	% (m/m) ds	99,6							
Korrelgrootte < 2 µm (Lutum)	% (m/m) ds	2,1							
Metalen									
Barium (Ba)	mg/kg ds	<15							
Cadmium (Cd)	mg/kg ds	<0,17	0,35	0,35	0,7	0,7	1	2,5	7,6
Kobalt (Co)	mg/kg ds	<4,3	4,3	4,3	8,6	10	14	55	55
Koper (Cu)	mg/kg ds	<5,0	19	19	26	26	46	92	92
Kwik (Hg)	mg/kg ds	<0,050	0,1	0,1	0,21	0,58	0,68	3,3	25
Molybdeen (Mo)	mg/kg ds	<1,5	1,5	1,5	3	88	90	190	190
Nikkel (Ni)	mg/kg ds	<3,0	12	12	24	24	35	35	35
Lood (Pb)	mg/kg ds	<13	32	32	64	130	170	340	340
Zink (Zn)	mg/kg ds	<17	59	59	85	85	140	310	310
Minerale olie									
Minerale olie (C10-C12)	mg/kg ds	3,7							
Minerale olie (C12-C16)	mg/kg ds	<5,0							
Minerale olie (C16-C21)	mg/kg ds	<6,0							
Minerale olie (C21-C30)	mg/kg ds	<12							
Minerale olie (C30-C35)	mg/kg ds	<6,0							
Minerale olie (C35-C40)	mg/kg ds	<6,0							
Minerale olie totaal (C10-C40)	mg/kg ds	<38	38	38	38	38	76	100	1000
Polychloorbifenylen, PCB									
PCB 28	mg/kg ds	<0,0010							
PCB 52	mg/kg ds	<0,0010							
PCB 101	mg/kg ds	<0,0010							
PCB 118	mg/kg ds	<0,0010							
PCB 138	mg/kg ds	<0,0010							
PCB 153	mg/kg ds	<0,0010							
PCB 180	mg/kg ds	<0,0010							
PCB (som 7) (factor 0,7)	mg/kg ds	0,0049	0,0049	0,004	0,008	0,008	0,012	0,1	0,2
Polycyclische Aromatische Koolwaterstoffen, PAK									
Naftaleen	mg/kg ds	<0,050							
Fenantheen	mg/kg ds	<0,050							
Anthraceen	mg/kg ds	<0,050							
Fluorantheen	mg/kg ds	<0,050							
Benzo(a)anthraceen	mg/kg ds	<0,050							
Chryseen	mg/kg ds	<0,050							
Benzo(k)fluorantheen	mg/kg ds	<0,050							
Benzo(a)pyreen	mg/kg ds	<0,050							
Benzo(ghi)peryleen	mg/kg ds	<0,050							
Indeno(123-cd)pyreen	mg/kg ds	<0,050							
PAK VROM (10) (factor 0,7)	mg/kg ds	0,35	1,1	1,5	3	6,8	8,3	40	40

Legenda

Nr. 13
 Monsteromsch Analytico-nr MM27 7265488

<= rapportagegrens danwel achtergrondwaarde -	0
> achtergrondwaarde *	0
> 2xAW max W **	0
> normwaarde wonen ***	0
> achtergrond+woonwaarde ****	0
> normwaarde industrie *****	0
> IW	0
Aantal getoetste componenten	11
Aantal toegestane overschrijdingen AWx2	2
Aantal toegestane overschrijdingen AW-W	2
Indicatief eindoordeel ontvangende bodem	overal toepasbaar
Indicatief eindoordeel toe te passen bodem	overal toepasbaar

Deze toetsing is met de grootste zorg samengesteld.
 Eurofins Analytico B.V. is echter niet verantwoordelijk voor de uitkomst van deze toetsing.
 Mocht u een probleem in deze toetsing signaleren, dan verzoeken wij u vriendelijk dit door te geven aan pais.helpdesk@analytico.com

Toetsing: Regeling bodemkwaliteit bodem

Projectnummer B02012000347010
 Projectnaam VBO Klaver 11
 Ordernummer
 Datum monstername 22-11-2012
 Monsternemer
 Certificaatnummer 2012200948
 Startdatum 23-11-2012
 Rapportagedatum 30-11-2012

Analyse	Eenheid	14	RG Eis	AW	AW x 2	Wonen	AW-W	indust.	IW
Bodemtype correctie									
Organische stof		0,6							
Korrelgrootte < 2 µm (Lutum)		2							
Voorbehandeling									
Cryogeen malen AS3000		Uitgevoerd							
Bodemkundige analyses									
Droge stof	% (m/m)	84,3							
Organische stof	% (m/m) ds	0,6							
Gloeirest	% (m/m) ds	99,4							
Korrelgrootte < 2 µm (Lutum)	% (m/m) ds	<2,0							
Metalen									
Barium (Ba)	mg/kg ds	<15							
Cadmium (Cd)	mg/kg ds	<0,17	0,35	0,35	0,7	0,7	1	2,5	7,6
Kobalt (Co)	mg/kg ds	<4,3	4,3	4,3	8,5	10	14	54	54
Koper (Cu)	mg/kg ds	<5,0	19	19	26	26	45	92	92
Kwik (Hg)	mg/kg ds	<0,050	0,1	0,1	0,21	0,58	0,68	3,3	25
Molybdeen (Mo)	mg/kg ds	<1,5	1,5	1,5	3	88	90	190	190
Nikkel (Ni)	mg/kg ds	<3,0	12	12	24	24	34	34	34
Lood (Pb)	mg/kg ds	<13	32	32	64	130	170	340	340
Zink (Zn)	mg/kg ds	<17	59	59	84	84	140	300	300
Minerale olie									
Minerale olie (C10-C12)	mg/kg ds	7,9							
Minerale olie (C12-C16)	mg/kg ds	<5,0							
Minerale olie (C16-C21)	mg/kg ds	<6,0							
Minerale olie (C21-C30)	mg/kg ds	<12							
Minerale olie (C30-C35)	mg/kg ds	<6,0							
Minerale olie (C35-C40)	mg/kg ds	<6,0							
Minerale olie totaal (C10-C40)	mg/kg ds	<38	38	38	38	38	76	100	1000
Polychloorbifenylen, PCB									
PCB 28	mg/kg ds	<0,0010							
PCB 52	mg/kg ds	<0,0010							
PCB 101	mg/kg ds	<0,0010							
PCB 118	mg/kg ds	<0,0010							
PCB 138	mg/kg ds	<0,0010							
PCB 153	mg/kg ds	<0,0010							
PCB 180	mg/kg ds	<0,0010							
PCB (som 7) (factor 0,7)	mg/kg ds	0,0049	0,0049	0,004	0,008	0,008	0,012	0,1	0,2
Polycyclische Aromatische Koolwaterstoffen, PAK									
Naftaleen	mg/kg ds	<0,050							
Fenantheen	mg/kg ds	<0,050							
Anthraceen	mg/kg ds	<0,050							
Fluorantheen	mg/kg ds	<0,050							
Benzo(a)anthraceen	mg/kg ds	<0,050							
Chryseen	mg/kg ds	<0,050							
Benzo(k)fluorantheen	mg/kg ds	<0,050							
Benzo(a)pyreen	mg/kg ds	<0,050							
Benzo(ghi)peryleen	mg/kg ds	<0,050							
Indeno(123-cd)pyreen	mg/kg ds	<0,050							
PAK VROM (10) (factor 0,7)	mg/kg ds	0,35	1,1	1,5	3	6,8	8,3	40	40

Legenda

Nr. 14
 Monsteromsch Analytico-nr MM28 7265489

<= rapportagegrens danwel achtergrondwaarde -	0
> achtergrondwaarde *	0
> 2xAW max W **	0
> normwaarde wonen ***	0
> achtergrond+woonwaarde ****	0
> normwaarde industrie *****	0
> IW	0
Aantal getoetste componenten	11
Aantal toegestane overschrijdingen AWx2	2
Aantal toegestane overschrijdingen AW-W	2
Indicatief eindoordeel ontvangende bodem	overal toepasbaar
Indicatief eindoordeel toe te passen bodem	overal toepasbaar

Deze toetsing is met de grootste zorg samengesteld.
 Eurofins Analytico B.V. is echter niet verantwoordelijk voor de uitkomst van deze toetsing.
 Mocht u een probleem in deze toetsing signaleren, dan verzoeken wij u vriendelijk dit door te geven aan pais.helpdesk@analytico.com

Toetsing: Regeling bodemkwaliteit bodem

Projectnummer B02012000347010
 Projectnaam VBO Klaver 11
 Ordernummer
 Datum monstername 22-11-2012
 Monsternemer
 Certificaatnummer 2012200948
 Startdatum 23-11-2012
 Rapportagedatum 30-11-2012

Analyse	Eenheid	15	RG Eis	AW	AW x 2	Wonen	AW-W	indust.	IW
Bodemtype correctie									
Organische stof		0,5							
Korrelgrootte < 2 µm (Lutum)		2							
Voorbehandeling									
Cryogeen malen AS3000									
		Uitgevoerd							
Bodemkundige analyses									
Droge stof	% (m/m)	85,4							
Organische stof	% (m/m) ds	<0,5							
Gloeirest	% (m/m) ds	99,6							
Korrelgrootte < 2 µm (Lutum)	% (m/m) ds	<2,0							
Metalen									
Barium (Ba)	mg/kg ds	<15							
Cadmium (Cd)	mg/kg ds	<0,17	0,35	0,35	0,7	0,7	1	2,5	7,6
Kobalt (Co)	mg/kg ds	<4,3	4,3	4,3	8,5	10	14	54	54
Koper (Cu)	mg/kg ds	<5,0	19	19	26	26	45	92	92
Kwik (Hg)	mg/kg ds	<0,050	0,1	0,1	0,21	0,58	0,68	3,3	25
Molybdeen (Mo)	mg/kg ds	<1,5	1,5	1,5	3	88	90	190	190
Nikkel (Ni)	mg/kg ds	<3,0	12	12	24	24	34	34	34
Lood (Pb)	mg/kg ds	<13	32	32	64	130	170	340	340
Zink (Zn)	mg/kg ds	<17	59	59	84	84	140	300	300
Minerale olie									
Minerale olie (C10-C12)	mg/kg ds	10							
Minerale olie (C12-C16)	mg/kg ds	<5,0							
Minerale olie (C16-C21)	mg/kg ds	<6,0							
Minerale olie (C21-C30)	mg/kg ds	<12							
Minerale olie (C30-C35)	mg/kg ds	<6,0							
Minerale olie (C35-C40)	mg/kg ds	<6,0							
Minerale olie totaal (C10-C40)	mg/kg ds	<38	38	38	38	38	76	100	1000
Polychloorbifenylen, PCB									
PCB 28	mg/kg ds	<0,0010							
PCB 52	mg/kg ds	<0,0010							
PCB 101	mg/kg ds	<0,0010							
PCB 118	mg/kg ds	<0,0010							
PCB 138	mg/kg ds	<0,0010							
PCB 153	mg/kg ds	<0,0010							
PCB 180	mg/kg ds	<0,0010							
PCB (som 7) (factor 0,7)	mg/kg ds	0,0049	0,0049	0,004	0,008	0,008	0,012	0,1	0,2
Polycyclische Aromatische Koolwaterstoffen, PAK									
Naftaleen	mg/kg ds	<0,050							
Fenantheen	mg/kg ds	<0,050							
Anthraceen	mg/kg ds	<0,050							
Fluorantheen	mg/kg ds	<0,050							
Benzo(a)anthraceen	mg/kg ds	<0,050							
Chryseen	mg/kg ds	<0,050							
Benzo(k)fluorantheen	mg/kg ds	<0,050							
Benzo(a)pyreen	mg/kg ds	<0,050							
Benzo(ghi)peryleen	mg/kg ds	<0,050							
Indeno(123-cd)pyreen	mg/kg ds	<0,050							
PAK VROM (10) (factor 0,7)	mg/kg ds	0,35	1,1	1,5	3	6,8	8,3	40	40

Legenda

Nr. Monsteromsch Analytico-nr
 15 MM29 7265490

<= rapportagegrens danwel achtergrondwaarde -	0
> achtergrondwaarde	*
> 2xAW max W	**
> normwaarde wonen	***
> achtergrond+woonwaarde	****
> normwaarde industrie	*****
> IW	*****
Aantal getoetste componenten	11
Aantal toegestane overschrijdingen AWx2	2
Aantal toegestane overschrijdingen AW-W	2
Indicatief eindoordeel ontvangende bodem	overal toepasbaar
Indicatief eindoordeel toe te passen bodem	overal toepasbaar

Deze toetsing is met de grootste zorg samengesteld.
 Eurofins Analytico B.V. is echter niet verantwoordelijk voor de uitkomst van deze toetsing.
 Mocht u een probleem in deze toetsing signaleren, dan verzoeken wij u vriendelijk dit door te geven aan pais.helpdesk@analytico.com

Toetsing: Regeling bodemkwaliteit bodem

Projectnummer B02012000347010
 Projectnaam VBO Klaver 11
 Ordernummer
 Datum monstername 22-11-2012
 Monsternemer
 Certificaatnummer 2012200948
 Startdatum 23-11-2012
 Rapportagedatum 30-11-2012

Analyse	Eenheid	16	RG Eis	AW	AW x 2	Wonen	AW-W	indust.	IW
Bodemtype correctie									
Organische stof		0,5							
Korrelgrootte < 2 µm (Lutum)		2,6							
Voorbehandeling									
Cryogeen malen AS3000									
		Uitgevoerd							
Bodemkundige analyses									
Droge stof	% (m/m)	84,9							
Organische stof	% (m/m) ds	<0,5							
Gloeirest	% (m/m) ds	99,5							
Korrelgrootte < 2 µm (Lutum)	% (m/m) ds	2,6							
Metalen									
Barium (Ba)	mg/kg ds	<15							
Cadmium (Cd)	mg/kg ds	<0,17	0,35	0,35	0,7	0,7	1,1	2,5	7,6
Kobalt (Co)	mg/kg ds	<4,3	4,3	4,5	9,1	11	15	58	58
Koper (Cu)	mg/kg ds	<5,0	19	20	27	27	46	94	94
Kwik (Hg)	mg/kg ds	<0,050	0,1	0,11	0,21	0,58	0,69	3,4	25
Molybdeen (Mo)	mg/kg ds	<1,5	1,5	1,5	3	88	90	190	190
Nikkel (Ni)	mg/kg ds	<3,0	12	13	25	25	36	36	36
Lood (Pb)	mg/kg ds	<13	32	32	64	130	170	340	340
Zink (Zn)	mg/kg ds	<17	59	61	87	87	150	310	310
Minerale olie									
Minerale olie (C10-C12)	mg/kg ds	15							
Minerale olie (C12-C16)	mg/kg ds	<5,0							
Minerale olie (C16-C21)	mg/kg ds	<6,0							
Minerale olie (C21-C30)	mg/kg ds	<12							
Minerale olie (C30-C35)	mg/kg ds	<6,0							
Minerale olie (C35-C40)	mg/kg ds	<6,0							
Minerale olie totaal (C10-C40)	mg/kg ds	<38	38	38	38	38	76	100	1000
Polychloorbifenylen, PCB									
PCB 28	mg/kg ds	<0,0010							
PCB 52	mg/kg ds	<0,0010							
PCB 101	mg/kg ds	<0,0010							
PCB 118	mg/kg ds	<0,0010							
PCB 138	mg/kg ds	<0,0010							
PCB 153	mg/kg ds	<0,0010							
PCB 180	mg/kg ds	<0,0010							
PCB (som 7) (factor 0,7)	mg/kg ds	0,0049	0,0049	0,004	0,008	0,008	0,012	0,1	0,2
Polycyclische Aromatische Koolwaterstoffen, PAK									
Naftaleen	mg/kg ds	<0,050							
Fenantheen	mg/kg ds	0,19							
Anthraceen	mg/kg ds	0,053							
Fluorantheen	mg/kg ds	0,25							
Benzo(a)anthraceen	mg/kg ds	0,13							
Chryseen	mg/kg ds	0,15							
Benzo(k)fluorantheen	mg/kg ds	0,059							
Benzo(a)pyreen	mg/kg ds	0,086							
Benzo(ghi)peryleen	mg/kg ds	0,058							
Indeno(123-cd)pyreen	mg/kg ds	0,074							
PAK VROM (10) (factor 0,7)	mg/kg ds	1,1	1,1	1,5	3	6,8	8,3	40	40

Legenda

Nr. 16
 Monsteromsch Analytico-nr MM30 7265491

<= rapportagegrens danwel achtergrondwaarde -		0
> achtergrondwaarde *		0
> 2xAW max W **		0
> normwaarde wonen ***		0
> achtergrond+woonwaarde ****		0
> normwaarde industrie *****		0
> IW		0
Aantal getoetste componenten		11
Aantal toegestane overschrijdingen AWx2		2
Aantal toegestane overschrijdingen AW-W		2
Indicatief eindoordeel ontvangende bodem	overal toepasbaar	
Indicatief eindoordeel toe te passen bodem	overal toepasbaar	

Deze toetsing is met de grootste zorg samengesteld.
 Eurofins Analytico B.V. is echter niet verantwoordelijk voor de uitkomst van deze toetsing.
 Mocht u een probleem in deze toetsing signaleren, dan verzoeken wij u vriendelijk dit door te geven aan pais.helpdesk@analytico.com

Toetsing: Regeling bodemkwaliteit bodem

Projectnummer B02012000347010
 Projectnaam VBO Klaver 11
 Ordernummer
 Datum monstername 22-11-2012
 Monsternemer
 Certificaatnummer 2012200948
 Startdatum 23-11-2012
 Rapportagedatum 30-11-2012

Analyse	Eenheid	17	RG Eis	AW	AW x 2	Wonen	AW-W	indust.	IW
Bodemtype correctie									
Organische stof		0,5							
Korrelgrootte < 2 µm (Lutum)		2,9							
Voorbehandeling									
Cryogeen malen AS3000									
		Uitgevoerd							
Bodemkundige analyses									
Droge stof	% (m/m)	84,7							
Organische stof	% (m/m) ds	<0,5							
Gloeirest	% (m/m) ds	99,6							
Korrelgrootte < 2 µm (Lutum)	% (m/m) ds	2,9							
Metalen									
Barium (Ba)	mg/kg ds	<15							
Cadmium (Cd)	mg/kg ds	<0,17	0,35	0,35	0,71	0,71	1,1	2,5	7,7
Kobalt (Co)	mg/kg ds	<4,3	4,3	4,7	9,4	11	16	59	59
Koper (Cu)	mg/kg ds	<5,0	19	20	27	27	47	95	95
Kwik (Hg)	mg/kg ds	<0,050	0,1	0,11	0,21	0,59	0,69	3,4	25
Molybdeen (Mo)	mg/kg ds	<1,5	1,5	1,5	3	88	90	190	190
Nikkel (Ni)	mg/kg ds	<3,0	12	13	26	26	37	37	37
Lood (Pb)	mg/kg ds	<13	32	32	65	140	170	340	340
Zink (Zn)	mg/kg ds	<17	59	62	88	88	150	320	320
Minerale olie									
Minerale olie (C10-C12)	mg/kg ds	5,4							
Minerale olie (C12-C16)	mg/kg ds	<5,0							
Minerale olie (C16-C21)	mg/kg ds	<6,0							
Minerale olie (C21-C30)	mg/kg ds	<12							
Minerale olie (C30-C35)	mg/kg ds	<6,0							
Minerale olie (C35-C40)	mg/kg ds	<6,0							
Minerale olie totaal (C10-C40)	mg/kg ds	<38	38	38	38	38	76	100	1000
Polychloorbifenylen, PCB									
PCB 28	mg/kg ds	<0,0010							
PCB 52	mg/kg ds	<0,0010							
PCB 101	mg/kg ds	<0,0010							
PCB 118	mg/kg ds	<0,0010							
PCB 138	mg/kg ds	<0,0010							
PCB 153	mg/kg ds	<0,0010							
PCB 180	mg/kg ds	<0,0010							
PCB (som 7) (factor 0,7)	mg/kg ds	0,0049	0,0049	0,004	0,008	0,008	0,012	0,1	0,2
Polycyclische Aromatische Koolwaterstoffen, PAK									
Naftaleen	mg/kg ds	<0,050							
Fenantheen	mg/kg ds	<0,050							
Anthraceen	mg/kg ds	<0,050							
Fluorantheen	mg/kg ds	<0,050							
Benzo(a)anthraceen	mg/kg ds	<0,050							
Chryseen	mg/kg ds	<0,050							
Benzo(k)fluorantheen	mg/kg ds	<0,050							
Benzo(a)pyreen	mg/kg ds	<0,050							
Benzo(ghi)peryleen	mg/kg ds	<0,050							
Indeno(123-cd)pyreen	mg/kg ds	<0,050							
PAK VROM (10) (factor 0,7)	mg/kg ds	0,35	1,1	1,5	3	6,8	8,3	40	40

Legenda

Nr. 17
 Monsteromsch Analytico-nr MM31 7265492

<= rapportagegrens danwel achtergrondwaarde -	0
> achtergrondwaarde *	0
> 2xAW max W **	0
> normwaarde wonen ***	0
> achtergrond+woonwaarde ****	0
> normwaarde industrie *****	0
> IW	0
Aantal getoetste componenten	11
Aantal toegestane overschrijdingen AWx2	2
Aantal toegestane overschrijdingen AW-W	2
Indicatief eindoordeel ontvangende bodem	overal toepasbaar
Indicatief eindoordeel toe te passen bodem	overal toepasbaar

Deze toetsing is met de grootste zorg samengesteld.
 Eurofins Analytico B.V. is echter niet verantwoordelijk voor de uitkomst van deze toetsing.
 Mocht u een probleem in deze toetsing signaleren, dan verzoeken wij u vriendelijk dit door te geven aan pais.helpdesk@analytico.com

Toetsing: Regeling bodemkwaliteit bodem

Projectnummer B02012000347010
 Projectnaam VBO Klaver 11
 Ordernummer
 Datum monstername 22-11-2012
 Monsternemer
 Certificaatnummer 2012200948
 Startdatum 23-11-2012
 Rapportagedatum 30-11-2012

Analyse	Eenheid	18	RG Eis	AW	AW x 2	Wonen	AW-W	indust.	IW
Bodemtype correctie									
Organische stof		0,5							
Korrelgrootte < 2 µm (Lutum)		2,9							
Voorbehandeling									
Cryogeen malen AS3000									
		Uitgevoerd							
Bodemkundige analyses									
Droge stof	% (m/m)	86,8							
Organische stof	% (m/m) ds	<0,5							
Gloeirest	% (m/m) ds	99,6							
Korrelgrootte < 2 µm (Lutum)	% (m/m) ds	2,9							
Metalen									
Barium (Ba)	mg/kg ds	<15							
Cadmium (Cd)	mg/kg ds	<0,17	0,35	0,35	0,71	0,71	1,1	2,5	7,7
Kobalt (Co)	mg/kg ds	<4,3	4,3	4,7	9,4	11	16	59	59
Koper (Cu)	mg/kg ds	<5,0	19	20	27	27	47	95	95
Kwik (Hg)	mg/kg ds	<0,050	0,1	0,11	0,21	0,59	0,69	3,4	25
Molybdeen (Mo)	mg/kg ds	<1,5	1,5	1,5	3	88	90	190	190
Nikkel (Ni)	mg/kg ds	3,5	12	13	26	26	37	37	37
Lood (Pb)	mg/kg ds	<13	32	32	65	140	170	340	340
Zink (Zn)	mg/kg ds	<17	59	62	88	88	150	320	320
Minerale olie									
Minerale olie (C10-C12)	mg/kg ds	4,4							
Minerale olie (C12-C16)	mg/kg ds	<5,0							
Minerale olie (C16-C21)	mg/kg ds	<6,0							
Minerale olie (C21-C30)	mg/kg ds	<12							
Minerale olie (C30-C35)	mg/kg ds	<6,0							
Minerale olie (C35-C40)	mg/kg ds	13							
Minerale olie totaal (C10-C40)	mg/kg ds	<38	38	38	38	38	76	100	1000
Polychloorbifenylen, PCB									
PCB 28	mg/kg ds	<0,0010							
PCB 52	mg/kg ds	<0,0010							
PCB 101	mg/kg ds	<0,0010							
PCB 118	mg/kg ds	<0,0010							
PCB 138	mg/kg ds	<0,0010							
PCB 153	mg/kg ds	<0,0010							
PCB 180	mg/kg ds	<0,0010							
PCB (som 7) (factor 0,7)	mg/kg ds	0,0049	0,0049	0,004	0,008	0,008	0,012	0,1	0,2
Polycyclische Aromatische Koolwaterstoffen, PAK									
Naftaleen	mg/kg ds	<0,050							
Fenantheen	mg/kg ds	0,1							
Anthraceen	mg/kg ds	<0,050							
Fluorantheen	mg/kg ds	0,18							
Benzo(a)anthraceen	mg/kg ds	0,082							
Chryseen	mg/kg ds	0,089							
Benzo(k)fluorantheen	mg/kg ds	<0,050							
Benzo(a)pyreen	mg/kg ds	0,061							
Benzo(ghi)peryleen	mg/kg ds	<0,050							
Indeno(123-cd)pyreen	mg/kg ds	<0,050							
PAK VROM (10) (factor 0,7)	mg/kg ds	0,69	1,1	1,5	3	6,8	8,3	40	40

Legenda

Nr. 18
 Monsteromsch Analytico-nr MM32 7265493

<= rapportagegrens danwel achtergrondwaarde	-	0
> achtergrondwaarde	*	0
> 2xAW max W	**	0
> normwaarde wonen	***	0
> achtergrond+woonwaarde	****	0
> normwaarde industrie	*****	0
> IW	*****	0
Aantal getoetste componenten		11
Aantal toegestane overschrijdingen AWx2		2
Aantal toegestane overschrijdingen AW-W		2
Indicatief eindoordeel ontvangende bodem	overal toepasbaar	
Indicatief eindoordeel toe te passen bodem	overal toepasbaar	

Deze toetsing is met de grootste zorg samengesteld.
 Eurofins Analytico B.V. is echter niet verantwoordelijk voor de uitkomst van deze toetsing.
 Mocht u een probleem in deze toetsing signaleren, dan verzoeken wij u vriendelijk dit door te geven aan pais.helpdesk@analytico.com

Toetsing: Regeling bodemkwaliteit bodem

Projectnummer B02012000347010
 Projectnaam VBO Klaver 11
 Ordernummer
 Datum monstername 22-11-2012
 Monsternemer
 Certificaatnummer 2012200948
 Startdatum 23-11-2012
 Rapportagedatum 30-11-2012

Analyse	Eenheid	19	RG Eis	AW	AW x 2	Wonen	AW-W	indust.	IW
Bodemtype correctie									
Organische stof		0,5							
Korrelgrootte < 2 µm (Lutum)		3,1							
Voorbehandeling									
Cryogeen malen AS3000		Uitgevoerd							
Bodemkundige analyses									
Droge stof	% (m/m)	85,6							
Organische stof	% (m/m) ds	<0,5							
Gloeirest	% (m/m) ds	99,4							
Korrelgrootte < 2 µm (Lutum)	% (m/m) ds	3,1							
Metalen									
Barium (Ba)	mg/kg ds	18							
Cadmium (Cd)	mg/kg ds	<0,17	0,35	0,35	0,71	0,71	1,1	2,5	7,7
Kobalt (Co)	mg/kg ds	<4,3	4,3	4,8	9,6	11	16	61	61
Koper (Cu)	mg/kg ds	<5,0	19	20	27	27	47	95	95
Kwik (Hg)	mg/kg ds	<0,050	0,1	0,11	0,21	0,59	0,69	3,4	26
Molybdeen (Mo)	mg/kg ds	<1,5	1,5	1,5	3	88	90	190	190
Nikkel (Ni)	mg/kg ds	<3,0	12	13	26	26	37	37	37
Lood (Pb)	mg/kg ds	<13	32	32	65	140	170	340	340
Zink (Zn)	mg/kg ds	<17	59	62	89	89	150	320	320
Minerale olie									
Minerale olie (C10-C12)	mg/kg ds	16							
Minerale olie (C12-C16)	mg/kg ds	<5,0							
Minerale olie (C16-C21)	mg/kg ds	<6,0							
Minerale olie (C21-C30)	mg/kg ds	<12							
Minerale olie (C30-C35)	mg/kg ds	<6,0							
Minerale olie (C35-C40)	mg/kg ds	<6,0							
Minerale olie totaal (C10-C40)	mg/kg ds	<38	38	38	38	38	76	100	1000
Polychloorbifenylen, PCB									
PCB 28	mg/kg ds	<0,0010							
PCB 52	mg/kg ds	<0,0010							
PCB 101	mg/kg ds	<0,0010							
PCB 118	mg/kg ds	<0,0010							
PCB 138	mg/kg ds	<0,0010							
PCB 153	mg/kg ds	<0,0010							
PCB 180	mg/kg ds	<0,0010							
PCB (som 7) (factor 0,7)	mg/kg ds	0,0049	0,0049	0,004	0,008	0,008	0,012	0,1	0,2
Polycyclische Aromatische Koolwaterstoffen, PAK									
Naftaleen	mg/kg ds	<0,050							
Fenantheen	mg/kg ds	<0,050							
Anthraceen	mg/kg ds	<0,050							
Fluorantheen	mg/kg ds	<0,050							
Benzo(a)anthraceen	mg/kg ds	<0,050							
Chryseen	mg/kg ds	<0,050							
Benzo(k)fluorantheen	mg/kg ds	<0,050							
Benzo(a)pyreen	mg/kg ds	<0,050							
Benzo(ghi)peryleen	mg/kg ds	<0,050							
Indeno(123-cd)pyreen	mg/kg ds	<0,050							
PAK VROM (10) (factor 0,7)	mg/kg ds	0,35	1,1	1,5	3	6,8	8,3	40	40

Legenda

Nr. Monsteromsch Analytico-nr
 19 MM33 7265494

<= rapportagegrens danwel achtergrondwaarde -	0
> achtergrondwaarde *	0
> 2xAW max W **	0
> normwaarde wonen ***	0
> achtergrond+woonwaarde ****	0
> normwaarde industrie *****	0
> IW	0
Aantal getoetste componenten	11
Aantal toegestane overschrijdingen AWx2	2
Aantal toegestane overschrijdingen AW-W	2
Indicatief eindoordeel ontvangende bodem	overal toepasbaar
Indicatief eindoordeel toe te passen bodem	overal toepasbaar

Deze toetsing is met de grootste zorg samengesteld.
 Eurofins Analytico B.V. is echter niet verantwoordelijk voor de uitkomst van deze toetsing.
 Mocht u een probleem in deze toetsing signaleren, dan verzoeken wij u vriendelijk dit door te geven aan pais.helpdesk@analytico.com

Toetsing: S en I 2012 incl Barium

Projectnummer B02012000347010
 Projectnaam VBO Klaver 11
 Ordernummer
 Datum monsternamen 04-12-2012
 Monsternemer Twan Fransen
 Certificaatnummer 2012206291
 Startdatum 07-12-2012
 Rapportagedatum 18-12-2012

Analyse	Eenheid	1	RG	AW	T	I
Bodemtype correctie						
Organische stof		1,1				
Korrelgrootte < 2 µm (Lutum)		2,1				
Voorbehandeling						
Cryogeen malen AS3000						Uitgevoerd
Verkleinen brekermol (cryogeen)						Uitgevoerd
Bodemkundige analyses						
Droge stof	% (m/m)	88,8				
Organische stof	% (m/m) ds	1,1				
Gloeirest	% (m/m) ds	98,7				
Korrelgrootte < 2 µm (Lutum)	% (m/m) ds	2,1				
Metalen						
Barium (Ba)	mg/kg ds	30	-	49	50	150 240
Cadmium (Cd)	mg/kg ds	0,2	-	0,35	0,35	4 7,6
Kobalt (Co)	mg/kg ds	<4,3	-	4,3	4,3	29 55
Koper (Cu)	mg/kg ds	<5,0	-	19	19	56 92
Kwik (Hg)	mg/kg ds	<0,050	-	0,1	0,1	13 25
Molybdeen (Mo)	mg/kg ds	<1,5	-	1,5	1,5	96 190
Nikkel (Ni)	mg/kg ds	4,4	-	12	12	23 35
Lood (Pb)	mg/kg ds	20	-	32	32	180 340
Zink (Zn)	mg/kg ds	33	-	59	59	180 310
Minerale olie						
Minerale olie (C10-C12)	mg/kg ds	<3,0				
Minerale olie (C12-C16)	mg/kg ds	<5,0				
Minerale olie (C16-C21)	mg/kg ds	<6,0				
Minerale olie (C21-C30)	mg/kg ds	<12				
Minerale olie (C30-C35)	mg/kg ds	<6,0				
Minerale olie (C35-C40)	mg/kg ds	<6,0				
Minerale olie totaal (C10-C40)	mg/kg ds	<38	-	38	38	520 1000
Polychloorbifenylen, PCB						
PCB 28	mg/kg ds	<0,0010				
PCB 52	mg/kg ds	<0,0010				
PCB 101	mg/kg ds	<0,0010				
PCB 118	mg/kg ds	<0,0010				
PCB 138	mg/kg ds	<0,0010				
PCB 153	mg/kg ds	<0,0010				
PCB 180	mg/kg ds	<0,0010				
PCB (som 7) (factor 0,7)	mg/kg ds	0,0049	-	0,0049	0,004	0,1 0,2
Polycyclische Aromatische Koolwaterstoffen, PAK						
Naftaleen	mg/kg ds	<0,050				
Fenanthreen	mg/kg ds	0,12				
Anthraceen	mg/kg ds	<0,050				
Fluoranthreen	mg/kg ds	0,21				
Benzo(a)anthraceen	mg/kg ds	0,12				
Chryseen	mg/kg ds	0,14				
Benzo(k)fluoranthreen	mg/kg ds	0,066				
Benzo(a)pyreen	mg/kg ds	0,098				
Benzo(ghi)peryleen	mg/kg ds	0,08				
Indeno(123-cd)pyreen	mg/kg ds	0,091				
PAK VROM (10) (factor 0,7)	mg/kg ds	1	-	1,1	1,5	21 40

Legenda

Nr.	Monsternummer	Analytico-nr
1	MM101	7287432
< streefwaarde/aw2000 of RG	-	
> streefwaarde/aw2000	*	
> Tussenwaarde (T)	**	
> Interventiewaarde (I)	***	
Niet getoetst		
Rapportagegrens	RG	

Deze toetsing is met de grootste zorg samengesteld, Eurofins Analytico B.V. is echter niet verantwoordelijk voor de uitkomst van deze toetsing. Mocht u een probleem in deze toetsing signaleren, dan verzoeken wij u vriendelijk dit door te geven aan pais.helpdesk@analytico.com

Toetsing: S en I 2012 incl Barium

Projectnummer B02012000347010
 Projectnaam VBO Klaver 11
 Ordernummer
 Datum monsternamen 04-12-2012
 Monsternemer Twan Fransen
 Certificaatnummer 2012206291
 Startdatum 07-12-2012
 Rapportagedatum 18-12-2012

Analyse	Eenheid	2	RG	AW	T	I
Bodemtype correctie						
Organische stof		0,5				
Korrelgrootte < 2 µm (Lutum)		2,3				
Voorbehandeling						
Cryogeen malen AS3000		Uitgevoerd				
Bodemkundige analyses						
Droge stof	% (m/m)	86,9				
Organische stof	% (m/m) ds	<0,5				
Gloeirest	% (m/m) ds	99,4				
Korrelgrootte < 2 µm (Lutum)	% (m/m) ds	2,3				
Metalen						
Barium (Ba)	mg/kg ds	22	-	49	51	150
Cadmium (Cd)	mg/kg ds	0,24	-	0,35	0,35	4
Kobalt (Co)	mg/kg ds	5,5	*	4,3	4,4	30
Koper (Cu)	mg/kg ds	16	-	19	20	56
Kwik (Hg)	mg/kg ds	0,061	-	0,1	0,1	13
Molybdeen (Mo)	mg/kg ds	<1,5	-	1,5	1,5	96
Nikkel (Ni)	mg/kg ds	11	-	12	12	24
Lood (Pb)	mg/kg ds	31	-	32	32	190
Zink (Zn)	mg/kg ds	39	-	59	60	180
Minerale olie						
Minerale olie (C10-C12)	mg/kg ds	<3,0				
Minerale olie (C12-C16)	mg/kg ds	<5,0				
Minerale olie (C16-C21)	mg/kg ds	<6,0				
Minerale olie (C21-C30)	mg/kg ds	<12				
Minerale olie (C30-C35)	mg/kg ds	<6,0				
Minerale olie (C35-C40)	mg/kg ds	<6,0				
Minerale olie totaal (C10-C40)	mg/kg ds	<38	-	38	38	520
Polychloorbifenylen, PCB						
PCB 28	mg/kg ds	<0,0010				
PCB 52	mg/kg ds	<0,0010				
PCB 101	mg/kg ds	<0,0010				
PCB 118	mg/kg ds	<0,0010				
PCB 138	mg/kg ds	<0,0010				
PCB 153	mg/kg ds	<0,0010				
PCB 180	mg/kg ds	<0,0010				
PCB (som 7) (factor 0,7)	mg/kg ds	0,0049	-	0,0049	0,004	0,1
Polycyclische Aromatische Koolwaterstoffen, PAK						
Naftaleen	mg/kg ds	<0,050				
Fenanthreen	mg/kg ds	<0,050				
Anthraceen	mg/kg ds	<0,050				
Fluoranthreen	mg/kg ds	0,072				
Benzo(a)anthraceen	mg/kg ds	<0,050				
Chryseen	mg/kg ds	0,064				
Benzo(k)fluoranthreen	mg/kg ds	<0,050				
Benzo(a)pyreen	mg/kg ds	<0,050				
Benzo(ghi)peryleen	mg/kg ds	<0,050				
Indeno(123-cd)pyreen	mg/kg ds	<0,050				
PAK VROM (10) (factor 0,7)	mg/kg ds	0,42	-	1,1	1,5	21

Legenda

Nr.	Monsteromsch	Analytico-nr
2	MM102	7287433
< streefwaarde/aw2000 of RG	-	
> streefwaarde/aw2000	*	
> Tussenwaarde (T)	**	
> Interventiewaarde (I)	***	
Niet getoetst		
Rapportagegrens	RG	

Deze toetsing is met de grootste zorg samengesteld, Eurofins Analytico B.V. is echter niet verantwoordelijk voor de uitkomst van deze toetsing. Mocht u een probleem in deze toetsing signaleren, dan verzoeken wij u vriendelijk dit door te geven aan pais.helpdesk@analytico.com

Toetsing: S en I 2012 incl Barium

Projectnummer B02012000347010
 Projectnaam VBO Klaver 11
 Ordernummer
 Datum monsternamen 04-12-2012
 Monsternemer Twan Fransen
 Certificaatnummer 2012206291
 Startdatum 07-12-2012
 Rapportagedatum 18-12-2012

Analyse	Eenheid	3	RG	AW	T	I
Bodemtype correctie						
Organische stof		0,5				
Korrelgrootte < 2 µm (Lutum)		2				
Voorbehandeling						
Cryogeen malen AS3000		Uitgevoerd				
Bodemkundige analyses						
Droge stof	% (m/m)	86,1				
Organische stof	% (m/m) ds	<0,5				
Gloeirest	% (m/m) ds	99,6				
Korrelgrootte < 2 µm (Lutum)	% (m/m) ds	<2,0				
Metalen						
Barium (Ba)	mg/kg ds	<15	-	49	49	140 240
Cadmium (Cd)	mg/kg ds	0,24	-	0,35	0,35	4 7,6
Kobalt (Co)	mg/kg ds	<4,3	-	4,3	4,3	29 54
Koper (Cu)	mg/kg ds	<5,0	-	19	19	56 92
Kwik (Hg)	mg/kg ds	0,073	-	0,1	0,1	13 25
Molybdeen (Mo)	mg/kg ds	<1,5	-	1,5	1,5	96 190
Nikkel (Ni)	mg/kg ds	<3,0	-	12	12	23 34
Lood (Pb)	mg/kg ds	<13	-	32	32	180 340
Zink (Zn)	mg/kg ds	30	-	59	59	180 300
Minerale olie						
Minerale olie (C10-C12)	mg/kg ds	<3,0				
Minerale olie (C12-C16)	mg/kg ds	<5,0				
Minerale olie (C16-C21)	mg/kg ds	<6,0				
Minerale olie (C21-C30)	mg/kg ds	<12				
Minerale olie (C30-C35)	mg/kg ds	<6,0				
Minerale olie (C35-C40)	mg/kg ds	<6,0				
Minerale olie totaal (C10-C40)	mg/kg ds	<38	-	38	38	520 1000
Polychloorbifenylen, PCB						
PCB 28	mg/kg ds	<0,0010				
PCB 52	mg/kg ds	<0,0010				
PCB 101	mg/kg ds	<0,0010				
PCB 118	mg/kg ds	<0,0010				
PCB 138	mg/kg ds	<0,0010				
PCB 153	mg/kg ds	<0,0010				
PCB 180	mg/kg ds	<0,0010				
PCB (som 7) (factor 0,7)	mg/kg ds	0,0049	-	0,0049	0,004	0,1 0,2
Polycyclische Aromatische Koolwaterstoffen, PAK						
Naftaleen	mg/kg ds	<0,050				
Fenanthreen	mg/kg ds	<0,050				
Anthraceen	mg/kg ds	<0,050				
Fluoranthreen	mg/kg ds	0,087				
Benzo(a)anthraceen	mg/kg ds	0,05				
Chryseen	mg/kg ds	0,072				
Benzo(k)fluoranthreen	mg/kg ds	<0,050				
Benzo(a)pyreen	mg/kg ds	<0,050				
Benzo(ghi)peryleen	mg/kg ds	<0,050				
Indeno(123-cd)pyreen	mg/kg ds	<0,050				
PAK VROM (10) (factor 0,7)	mg/kg ds	0,45	-	1,1	1,5	21 40

Legenda

Nr.	Monsteromsch Analytico-nr
3	MM103 7287434
< streefwaarde/aw2000 of RG	-
> streefwaarde/aw2000	*
> Tussenwaarde (T)	**
> Interventiewaarde (I)	***
Niet getoetst	
Rapportagegrens	RG

Deze toetsing is met de grootste zorg samengesteld,
 Eurofins Analytico B.V. is echter niet verantwoordelijk voor de uitkomst van deze toetsing.
 Mocht u een probleem in deze toetsing signaleren, dan verzoeken
 wij u vriendelijk dit door te geven aan pais.helpdesk@analytico.com

Toetsing: S en I 2012 incl Barium

Projectnummer B02012000347010
 Projectnaam VBO Klaver 11
 Ordernummer
 Datum monsternamen 04-12-2012
 Monsternemer Twan Fransen
 Certificaatnummer 2012206291
 Startdatum 07-12-2012
 Rapportagedatum 18-12-2012

Analyse	Eenheid	4	RG	AW	T	I
Bodemtype correctie						
Organische stof		0,5				
Korrelgrootte < 2 µm (Lutum)		2				
Voorbehandeling						
Cryogeen malen AS3000		Uitgevoerd				
Bodemkundige analyses						
Droge stof	% (m/m)	86,5				
Organische stof	% (m/m) ds	0,5				
Gloeirest	% (m/m) ds	99,4				
Korrelgrootte < 2 µm (Lutum)	% (m/m) ds	<2,0				
Metalen						
Barium (Ba)	mg/kg ds	<15	-	49	49	140 240
Cadmium (Cd)	mg/kg ds	<0,17	-	0,35	0,35	4 7,6
Kobalt (Co)	mg/kg ds	<4,3	-	4,3	4,3	29 54
Koper (Cu)	mg/kg ds	<5,0	-	19	19	56 92
Kwik (Hg)	mg/kg ds	<0,050	-	0,1	0,1	13 25
Molybdeen (Mo)	mg/kg ds	<1,5	-	1,5	1,5	96 190
Nikkel (Ni)	mg/kg ds	<3,0	-	12	12	23 34
Lood (Pb)	mg/kg ds	<13	-	32	32	180 340
Zink (Zn)	mg/kg ds	<17	-	59	59	180 300
Minerale olie						
Minerale olie (C10-C12)	mg/kg ds	<3,0				
Minerale olie (C12-C16)	mg/kg ds	<5,0				
Minerale olie (C16-C21)	mg/kg ds	<6,0				
Minerale olie (C21-C30)	mg/kg ds	<12				
Minerale olie (C30-C35)	mg/kg ds	<6,0				
Minerale olie (C35-C40)	mg/kg ds	<6,0				
Minerale olie totaal (C10-C40)	mg/kg ds	<38	-	38	38	520 1000
Polychloorbifenylen, PCB						
PCB 28	mg/kg ds	<0,0010				
PCB 52	mg/kg ds	<0,0010				
PCB 101	mg/kg ds	<0,0010				
PCB 118	mg/kg ds	<0,0010				
PCB 138	mg/kg ds	<0,0010				
PCB 153	mg/kg ds	<0,0010				
PCB 180	mg/kg ds	<0,0010				
PCB (som 7) (factor 0,7)	mg/kg ds	0,0049	-	0,0049	0,004	0,1 0,2
Polycyclische Aromatische Koolwaterstoffen, PAK						
Naftaleen	mg/kg ds	<0,050				
Fenanthreen	mg/kg ds	<0,050				
Anthraceen	mg/kg ds	<0,050				
Fluoranthreen	mg/kg ds	<0,050				
Benzo(a)anthraceen	mg/kg ds	<0,050				
Chryseen	mg/kg ds	<0,050				
Benzo(k)fluoranthreen	mg/kg ds	<0,050				
Benzo(a)pyreen	mg/kg ds	<0,050				
Benzo(ghi)peryleen	mg/kg ds	<0,050				
Indeno(123-cd)pyreen	mg/kg ds	<0,050				
PAK VROM (10) (factor 0,7)	mg/kg ds	0,35	-	1,1	1,5	21 40

Legenda

Nr.	Monsteromsch Analytico-nr
4	MM104 7287435
< streefwaarde/aw2000 of RG	-
> streefwaarde/aw2000	*
> Tussenwaarde (T)	**
> Interventiewaarde (I)	***
Niet getoetst	
Rapportagegrens	RG

Deze toetsing is met de grootste zorg samengesteld,
 Eurofins Analytico B.V. is echter niet verantwoordelijk voor de uitkomst van deze toetsing.
 Mocht u een probleem in deze toetsing signaleren, dan verzoeken
 wij u vriendelijk dit door te geven aan pais.helpdesk@analytico.com

Toetsing: S en I 2012

Projectnummer B02012000347010
 Projectnaam VBO Klaver 11
 Ordernummer
 Datum monsternamen 30-11-2012
 Monsternemer
 Certificaatnummer 2012204452
 Startdatum 30-11-2012
 Rapportagedatum 07-12-2012

Analyse	Eenheid	1	RG	AW	T	I
---------	---------	---	----	----	---	---

Bodemtype correctie

Organische stof 4,4
 Korrelgrootte < 2 µm (Lutum) 3,1

Voorbehandeling

Cryogeen malen AS3000 Uitgevoerd

Bodemkundige analyses

Droge stof % (m/m) 83
 Organische stof % (m/m) ds 4,4
 Gloeirest % (m/m) ds 95,4
 Korrelgrootte < 2 µm (Lutum) % (m/m) ds 3,1

Metalen

Barium (Ba)	mg/kg ds	<15				
Cadmium (Cd)	mg/kg ds	0,35	-	0,35	0,39	4,5 8,5
Kobalt (Co)	mg/kg ds	<4,3	-	4,3	4,8	33 61
Koper (Cu)	mg/kg ds	16	-	19	22	62 100
Kwik (Hg)	mg/kg ds	0,067	-	0,1	0,11	13 26
Molybdeen (Mo)	mg/kg ds	<1,5	-	1,5	1,5	96 190
Nikkel (Ni)	mg/kg ds	<3,0	-	12	13	25 37
Lood (Pb)	mg/kg ds	15	-	32	34	200 360
Zink (Zn)	mg/kg ds	28	-	59	66	200 340

Minerale olie

Minerale olie (C10-C12)	mg/kg ds	4				
Minerale olie (C12-C16)	mg/kg ds	<5,0				
Minerale olie (C16-C21)	mg/kg ds	<6,0				
Minerale olie (C21-C30)	mg/kg ds	<12				
Minerale olie (C30-C35)	mg/kg ds	<6,0				
Minerale olie (C35-C40)	mg/kg ds	<6,0				
Minerale olie totaal (C10-C40)	mg/kg ds	<38	-	38	84	1100 2200

Polychloorbifenylen, PCB

PCB 28	mg/kg ds	<0,0010				
PCB 52	mg/kg ds	<0,0010				
PCB 101	mg/kg ds	<0,0010				
PCB 118	mg/kg ds	<0,0010				
PCB 138	mg/kg ds	<0,0010				
PCB 153	mg/kg ds	<0,0010				
PCB 180	mg/kg ds	<0,0010				
PCB (som 7) (factor 0,7)	mg/kg ds	0,0049	-	0,0049	0,0088	0,22 0,44

Polycyclische Aromatische Koolwaterstoffen, PAK

Naftaleen	mg/kg ds	<0,050				
Fenantheen	mg/kg ds	<0,050				
Anthraceen	mg/kg ds	<0,050				
Fluorantheen	mg/kg ds	<0,050				
Benzo(a)anthraceen	mg/kg ds	<0,050				
Chryseen	mg/kg ds	<0,050				
Benzo(k)fluorantheen	mg/kg ds	<0,050				
Benzo(a)pyreen	mg/kg ds	<0,050				
Benzo(ghi)peryleen	mg/kg ds	<0,050				
Indeno(123-cd)pyreen	mg/kg ds	<0,050				
PAK VROM (10) (factor 0,7)	mg/kg ds	0,35	-	1,1	1,5	21 40

Legenda

Nr.	Monsteromsch	Analytico-nr
1	MM34	7279560

< streefwaarde/aw2000 of RG -
 > streefwaarde/aw2000 *
 > Tussenwaarde (T) **
 > Interventiewaarde (I) ***
 Niet getoetst
 Rapportagegrens RG

Deze toetsing is met de grootste zorg samengesteld, Eurofins Analytico B.V. is echter niet verantwoordelijk voor de uitkomst van deze toetsing. Mocht u een probleem in deze toetsing signaleren, dan verzoeken wij u vriendelijk dit door te geven aan pais.helpdesk@analytico.com

Toetsing: S en I 2012

Projectnummer B02012000347010
 Projectnaam VBO Klaver 11
 Ordernummer
 Datum monsternamen 30-11-2012
 Monsternemer
 Certificaatnummer 2012204452
 Startdatum 30-11-2012
 Rapportagedatum 07-12-2012

Analyse	Eenheid	2	RG	AW	T	I
---------	---------	---	----	----	---	---

Bodemtype correctie

Organische stof 3,7
 Korrelgrootte < 2 µm (Lutum) 2,7

Voorbehandeling

Cryogeen malen AS3000 Uitgevoerd

Bodemkundige analyses

Droge stof % (m/m) 83,9
 Organische stof % (m/m) ds 3,7
 Gloeirrest % (m/m) ds 96,1
 Korrelgrootte < 2 µm (Lutum) % (m/m) ds 2,7

Metalen

Barium (Ba)	mg/kg ds	<15				
Cadmium (Cd)	mg/kg ds	0,42	*	0,35	0,38	4,3 8,2
Kobalt (Co)	mg/kg ds	<4,3	-	4,3	4,6	31 58
Koper (Cu)	mg/kg ds	19	-	19	21	60 99
Kwik (Hg)	mg/kg ds	<0,050	-	0,1	0,11	13 26
Molybdeen (Mo)	mg/kg ds	<1,5	-	1,5	1,5	96 190
Nikkel (Ni)	mg/kg ds	<3,0	-	12	13	24 36
Lood (Pb)	mg/kg ds	16	-	32	33	190 350
Zink (Zn)	mg/kg ds	36	-	59	64	200 330

Minerale olie

Minerale olie (C10-C12)	mg/kg ds	3,4				
Minerale olie (C12-C16)	mg/kg ds	<5,0				
Minerale olie (C16-C21)	mg/kg ds	<6,0				
Minerale olie (C21-C30)	mg/kg ds	<12				
Minerale olie (C30-C35)	mg/kg ds	<6,0				
Minerale olie (C35-C40)	mg/kg ds	<6,0				
Minerale olie totaal (C10-C40)	mg/kg ds	<38	-	38	70	960 1900

Polychloorbifenylen, PCB

PCB 28	mg/kg ds	<0,0010				
PCB 52	mg/kg ds	<0,0010				
PCB 101	mg/kg ds	<0,0010				
PCB 118	mg/kg ds	<0,0010				
PCB 138	mg/kg ds	0,002				
PCB 153	mg/kg ds	0,0031				
PCB 180	mg/kg ds	0,0023				
PCB (som 7) (factor 0,7)	mg/kg ds	0,01	*	0,0049	0,0074	0,19 0,37

Polycyclische Aromatische Koolwaterstoffen, PAK

Naftaleen	mg/kg ds	<0,050				
Fenantheen	mg/kg ds	<0,050				
Anthraceen	mg/kg ds	<0,050				
Fluorantheen	mg/kg ds	<0,050				
Benzo(a)anthraceen	mg/kg ds	<0,050				
Chryseen	mg/kg ds	<0,050				
Benzo(k)fluorantheen	mg/kg ds	<0,050				
Benzo(a)pyreen	mg/kg ds	<0,050				
Benzo(ghi)peryleen	mg/kg ds	<0,050				
Indeno(123-cd)pyreen	mg/kg ds	<0,050				
PAK VROM (10) (factor 0,7)	mg/kg ds	0,35	-	1,1	1,5	21 40

Legenda

Nr.	Monsteromsch	Analytico-nr
2	MM35	7279561

< streefwaarde/aw2000 of RG -
 > streefwaarde/aw2000 *
 > Tussenwaarde (T) **
 > Interventiewaarde (I) ***
 Niet getoetst
 Rapportagegrens RG

Deze toetsing is met de grootste zorg samengesteld, Eurofins Analytico B.V. is echter niet verantwoordelijk voor de uitkomst van deze toetsing. Mocht u een probleem in deze toetsing signaleren, dan verzoeken wij u vriendelijk dit door te geven aan pais.helpdesk@analytico.com

Toetsing: S en I 2012

Projectnummer B02012000347010
 Projectnaam VBO Klaver 11
 Ordernummer
 Datum monsternamen 30-11-2012
 Monsternemer
 Certificaatnummer 2012204452
 Startdatum 30-11-2012
 Rapportagedatum 07-12-2012

Analyse	Eenheid	3	RG	AW	T	I
---------	---------	---	----	----	---	---

Bodemtype correctie

Organische stof 4,7
 Korrelgrootte < 2 µm (Lutum) 2

Voorbehandeling

Cryogeen malen AS3000 Uitgevoerd

Bodemkundige analyses

Droge stof % (m/m) 83,8
 Organische stof % (m/m) ds 4,7
 Gloeirest % (m/m) ds 95,2
 Korrelgrootte < 2 µm (Lutum) % (m/m) ds <2,0

Metalen

Barium (Ba)	mg/kg ds	<15				
Cadmium (Cd)	mg/kg ds	0,26	-	0,35	0,39	4,4 8,5
Kobalt (Co)	mg/kg ds	<4,3	-	4,3	4,3	29 54
Koper (Cu)	mg/kg ds	23	*	19	21	61 100
Kwik (Hg)	mg/kg ds	<0,050	-	0,1	0,11	13 26
Molybdeen (Mo)	mg/kg ds	<1,5	-	1,5	1,5	96 190
Nikkel (Ni)	mg/kg ds	<3,0	-	12	12	23 34
Lood (Pb)	mg/kg ds	14	-	32	33	190 350
Zink (Zn)	mg/kg ds	28	-	59	63	190 320

Minerale olie

Minerale olie (C10-C12)	mg/kg ds	<3,0				
Minerale olie (C12-C16)	mg/kg ds	<5,0				
Minerale olie (C16-C21)	mg/kg ds	<6,0				
Minerale olie (C21-C30)	mg/kg ds	<12				
Minerale olie (C30-C35)	mg/kg ds	<6,0				
Minerale olie (C35-C40)	mg/kg ds	<6,0				
Minerale olie totaal (C10-C40)	mg/kg ds	<38	-	38	89	1200 2400

Polychloorbifenylen, PCB

PCB 28	mg/kg ds	<0,0010				
PCB 52	mg/kg ds	<0,0010				
PCB 101	mg/kg ds	<0,0010				
PCB 118	mg/kg ds	<0,0010				
PCB 138	mg/kg ds	<0,0010				
PCB 153	mg/kg ds	<0,0010				
PCB 180	mg/kg ds	<0,0010				
PCB (som 7) (factor 0,7)	mg/kg ds	0,0049	-	0,0049	0,0094	0,24 0,47

Polycyclische Aromatische Koolwaterstoffen, PAK

Naftaleen	mg/kg ds	<0,050				
Fenantheen	mg/kg ds	<0,050				
Anthraceen	mg/kg ds	<0,050				
Fluorantheen	mg/kg ds	<0,050				
Benzo(a)anthraceen	mg/kg ds	<0,050				
Chryseen	mg/kg ds	<0,050				
Benzo(k)fluorantheen	mg/kg ds	<0,050				
Benzo(a)pyreen	mg/kg ds	<0,050				
Benzo(ghi)peryleen	mg/kg ds	<0,050				
Indeno(123-cd)pyreen	mg/kg ds	<0,050				
PAK VROM (10) (factor 0,7)	mg/kg ds	0,35	-	1,1	1,5	21 40

Legenda

Nr.	Monsteromsch	Analytico-nr
3	MM36	7279562

< streefwaarde/aw2000 of RG -
 > streefwaarde/aw2000 *
 > Tussenwaarde (T) **
 > Interventiewaarde (I) ***
 Niet getoetst
 Rapportagegrens RG

Deze toetsing is met de grootste zorg samengesteld, Eurofins Analytico B.V. is echter niet verantwoordelijk voor de uitkomst van deze toetsing. Mocht u een probleem in deze toetsing signaleren, dan verzoeken wij u vriendelijk dit door te geven aan pais.helpdesk@analytico.com

Toetsing: S en I 2012

Projectnummer B02012000347010
 Projectnaam VBO Klaver 11
 Ordernummer
 Datum monsternamen 30-11-2012
 Monsternemer
 Certificaatnummer 2012204452
 Startdatum 30-11-2012
 Rapportagedatum 07-12-2012

Analyse	Eenheid	4	RG	AW	T	I
---------	---------	---	----	----	---	---

Bodemtype correctie

Organische stof 3,3
 Korrelgrootte < 2 µm (Lutum) 3,7

Voorbehandeling

Cryogeen malen AS3000 Uitgevoerd

Bodemkundige analyses

Droge stof % (m/m) 84,2
 Organische stof % (m/m) ds 3,3
 Gloeirest % (m/m) ds 96,5
 Korrelgrootte < 2 µm (Lutum) % (m/m) ds 3,7

Metalen

Barium (Ba)	mg/kg ds	<15				
Cadmium (Cd)	mg/kg ds	0,45	*	0,35	0,38	4,3 8,2
Kobalt (Co)	mg/kg ds	<4,3	-	4,3	5,1	35 64
Koper (Cu)	mg/kg ds	21	-	19	21	61 100
Kwik (Hg)	mg/kg ds	0,078	-	0,1	0,11	13 26
Molybdeen (Mo)	mg/kg ds	<1,5	-	1,5	1,5	96 190
Nikkel (Ni)	mg/kg ds	<3,0	-	12	14	26 39
Lood (Pb)	mg/kg ds	14	-	32	34	190 360
Zink (Zn)	mg/kg ds	34	-	59	66	200 340

Minerale olie

Minerale olie (C10-C12)	mg/kg ds	<3,0				
Minerale olie (C12-C16)	mg/kg ds	<5,0				
Minerale olie (C16-C21)	mg/kg ds	<6,0				
Minerale olie (C21-C30)	mg/kg ds	<12				
Minerale olie (C30-C35)	mg/kg ds	<6,0				
Minerale olie (C35-C40)	mg/kg ds	<6,0				
Minerale olie totaal (C10-C40)	mg/kg ds	<38	-	38	63	860 1700

Polychloorbifenylen, PCB

PCB 28	mg/kg ds	<0,0010				
PCB 52	mg/kg ds	<0,0010				
PCB 101	mg/kg ds	<0,0010				
PCB 118	mg/kg ds	<0,0010				
PCB 138	mg/kg ds	<0,0010				
PCB 153	mg/kg ds	<0,0010				
PCB 180	mg/kg ds	<0,0010				
PCB (som 7) (factor 0,7)	mg/kg ds	0,0049	-	0,0049	0,0066	0,17 0,33

Polycyclische Aromatische Koolwaterstoffen, PAK

Naftaleen	mg/kg ds	<0,050				
Fenantheen	mg/kg ds	<0,050				
Anthraceen	mg/kg ds	<0,050				
Fluorantheen	mg/kg ds	<0,050				
Benzo(a)anthraceen	mg/kg ds	<0,050				
Chryseen	mg/kg ds	<0,050				
Benzo(k)fluorantheen	mg/kg ds	<0,050				
Benzo(a)pyreen	mg/kg ds	<0,050				
Benzo(ghi)peryleen	mg/kg ds	<0,050				
Indeno(123-cd)pyreen	mg/kg ds	<0,050				
PAK VROM (10) (factor 0,7)	mg/kg ds	0,35	-	1,1	1,5	21 40

Legenda

Nr.	Monsteromsch	Analytico-nr
4	MM37	7279563

< streefwaarde/aw2000 of RG -
 > streefwaarde/aw2000 *
 > Tussenwaarde (T) **
 > Interventiewaarde (I) ***
 Niet getoetst
 Rapportagegrens RG

Deze toetsing is met de grootste zorg samengesteld, Eurofins Analytico B.V. is echter niet verantwoordelijk voor de uitkomst van deze toetsing. Mocht u een probleem in deze toetsing signaleren, dan verzoeken wij u vriendelijk dit door te geven aan pais.helpdesk@analytico.com

Toetsing: S en I 2012

Projectnummer B02012000347010
 Projectnaam VBO Klaver 11
 Ordernummer
 Datum monsternamen 30-11-2012
 Monsternemer
 Certificaatnummer 2012204452
 Startdatum 30-11-2012
 Rapportagedatum 07-12-2012

Analyse	Eenheid	5	RG	AW	T	I
---------	---------	---	----	----	---	---

Bodemtype correctie

Organische stof 4
 Korrelgrootte < 2 µm (Lutum) 3,4

Voorbehandeling

Cryogeen malen AS3000 Uitgevoerd

Bodemkundige analyses

Droge stof % (m/m) 84,3
 Organische stof % (m/m) ds 4
 Gloeirest % (m/m) ds 95,8
 Korrelgrootte < 2 µm (Lutum) % (m/m) ds 3,4

Metalen

Barium (Ba)	mg/kg ds	21					
Cadmium (Cd)	mg/kg ds	0,39	-	0,35	0,39	4,4	8,4
Kobalt (Co)	mg/kg ds	4,5	-	4,3	4,9	34	62
Koper (Cu)	mg/kg ds	24	*	19	22	62	100
Kwik (Hg)	mg/kg ds	0,12	*	0,1	0,11	13	26
Molybdeen (Mo)	mg/kg ds	<1,5	-	1,5	1,5	96	190
Nikkel (Ni)	mg/kg ds	<3,0	-	12	13	26	38
Lood (Pb)	mg/kg ds	33	-	32	34	200	360
Zink (Zn)	mg/kg ds	48	-	59	66	200	340

Minerale olie

Minerale olie (C10-C12)	mg/kg ds	<3,0					
Minerale olie (C12-C16)	mg/kg ds	<5,0					
Minerale olie (C16-C21)	mg/kg ds	<6,0					
Minerale olie (C21-C30)	mg/kg ds	<12					
Minerale olie (C30-C35)	mg/kg ds	<6,0					
Minerale olie (C35-C40)	mg/kg ds	<6,0					
Minerale olie totaal (C10-C40)	mg/kg ds	<38	-	38	76	1000	2000

Polychloorbifenylen, PCB

PCB 28	mg/kg ds	<0,0010					
PCB 52	mg/kg ds	<0,0010					
PCB 101	mg/kg ds	<0,0010					
PCB 118	mg/kg ds	<0,0010					
PCB 138	mg/kg ds	<0,0010					
PCB 153	mg/kg ds	<0,0010					
PCB 180	mg/kg ds	<0,0010					
PCB (som 7) (factor 0,7)	mg/kg ds	0,0049	-	0,0049	0,008	0,2	0,4

Polycyclische Aromatische Koolwaterstoffen, PAK

Naftaleen	mg/kg ds	<0,050					
Fenantheen	mg/kg ds	0,055					
Anthraceen	mg/kg ds	<0,050					
Fluorantheen	mg/kg ds	0,12					
Benzo(a)anthraceen	mg/kg ds	0,066					
Chryseen	mg/kg ds	0,1					
Benzo(k)fluorantheen	mg/kg ds	<0,050					
Benzo(a)pyreen	mg/kg ds	0,06					
Benzo(ghi)peryleen	mg/kg ds	0,058					
Indeno(123-cd)pyreen	mg/kg ds	0,071					
PAK VROM (10) (factor 0,7)	mg/kg ds	0,64	-	1,1	1,5	21	40

Legenda

Nr.	Monsteromsch	Analytico-nr
5	MM38	7279564

< streefwaarde/aw2000 of RG -
 > streefwaarde/aw2000 *
 > Tussenwaarde (T) **
 > Interventiewaarde (I) ***
 Niet getoetst
 Rapportagegrens RG

Deze toetsing is met de grootste zorg samengesteld, Eurofins Analytico B.V. is echter niet verantwoordelijk voor de uitkomst van deze toetsing. Mocht u een probleem in deze toetsing signaleren, dan verzoeken wij u vriendelijk dit door te geven aan pais.helpdesk@analytico.com

Toetsing: S en I 2012

Projectnummer B02012000347010
 Projectnaam VBO Klaver 11
 Ordernummer
 Datum monsternamen 30-11-2012
 Monsternemer
 Certificaatnummer 2012204452
 Startdatum 30-11-2012
 Rapportagedatum 07-12-2012

Analyse	Eenheid	6	RG	AW	T	I
Bodemtype correctie						
Organische stof		4,8				
Korrelgrootte < 2 µm (Lutum)		2,6				
Voorbehandeling						
Cryogeen malen AS3000		Uitgevoerd				
Bodemkundige analyses						
Droge stof	% (m/m)	81,8				
Organische stof	% (m/m) ds	4,8				
Gloeirest	% (m/m) ds	95				
Korrelgrootte < 2 µm (Lutum)	% (m/m) ds	2,6				
Metalen						
Barium (Ba)	mg/kg ds	<15				
Cadmium (Cd)	mg/kg ds	0,33	-	0,35	0,4	4,5 8,6
Kobalt (Co)	mg/kg ds	<4,3	-	4,3	4,5	31 58
Koper (Cu)	mg/kg ds	19	-	19	22	62 100
Kwik (Hg)	mg/kg ds	0,06	-	0,1	0,11	13 26
Molybdeen (Mo)	mg/kg ds	<1,5	-	1,5	1,5	96 190
Nikkel (Ni)	mg/kg ds	<3,0	-	12	13	24 36
Lood (Pb)	mg/kg ds	14	-	32	34	200 360
Zink (Zn)	mg/kg ds	38	-	59	65	200 330
Minerale olie						
Minerale olie (C10-C12)	mg/kg ds	<3,0				
Minerale olie (C12-C16)	mg/kg ds	<5,0				
Minerale olie (C16-C21)	mg/kg ds	<6,0				
Minerale olie (C21-C30)	mg/kg ds	<12				
Minerale olie (C30-C35)	mg/kg ds	<6,0				
Minerale olie (C35-C40)	mg/kg ds	<6,0				
Minerale olie totaal (C10-C40)	mg/kg ds	<38	-	38	91	1200 2400
Polychloorbifenylen, PCB						
PCB 28	mg/kg ds	<0,0010				
PCB 52	mg/kg ds	<0,0010				
PCB 101	mg/kg ds	<0,0010				
PCB 118	mg/kg ds	<0,0010				
PCB 138	mg/kg ds	<0,0010				
PCB 153	mg/kg ds	<0,0010				
PCB 180	mg/kg ds	<0,0010				
PCB (som 7) (factor 0,7)	mg/kg ds	0,0049	-	0,0049	0,0096	0,24 0,48
Polycyclische Aromatische Koolwaterstoffen, PAK						
Naftaleen	mg/kg ds	<0,050				
Fenantheen	mg/kg ds	<0,050				
Anthraceen	mg/kg ds	<0,050				
Fluorantheen	mg/kg ds	0,13				
Benzo(a)anthraceen	mg/kg ds	0,075				
Chryseen	mg/kg ds	0,11				
Benzo(k)fluorantheen	mg/kg ds	<0,050				
Benzo(a)pyreen	mg/kg ds	0,066				
Benzo(ghi)peryleen	mg/kg ds	0,059				
Indeno(123-cd)pyreen	mg/kg ds	0,079				
PAK VROM (10) (factor 0,7)	mg/kg ds	0,66	-	1,1	1,5	21 40

Legenda

Nr. Monsteromsch Analytico-nr
 6 MM39 7279565

< streefwaarde/aw2000 of RG -
 > streefwaarde/aw2000 *
 > Tussenwaarde (T) **
 > Interventiewaarde (I) ***
 Niet getoetst
 Rapportagegrens RG

Deze toetsing is met de grootste zorg samengesteld,
 Eurofins Analytico B.V. is echter niet verantwoordelijk voor de uitkomst van deze toetsing.
 Mocht u een probleem in deze toetsing signaleren, dan verzoeken
 wij u vriendelijk dit door te geven aan pais.helpdesk@analytico.com

Toetsing: S en I 2012

Projectnummer B02012000347010
 Projectnaam VBO Klaver 11
 Ordernummer
 Datum monsternamen 30-11-2012
 Monsternemer
 Certificaatnummer 2012204452
 Startdatum 30-11-2012
 Rapportagedatum 07-12-2012

Analyse	Eenheid	7	RG	AW	T	I
---------	---------	---	----	----	---	---

Bodemtype correctie

Organische stof 0,5
 Korrelgrootte < 2 µm (Lutum) 2

Voorbehandeling

Cryogeen malen AS3000 Uitgevoerd

Bodemkundige analyses

Droge stof % (m/m) 86,8
 Organische stof % (m/m) ds <0,5
 Gloeirest % (m/m) ds 99,5
 Korrelgrootte < 2 µm (Lutum) % (m/m) ds 2

Metalen

Barium (Ba)	mg/kg ds	<15				
Cadmium (Cd)	mg/kg ds	<0,17	-	0,35	0,35	4 7,6
Kobalt (Co)	mg/kg ds	<4,3	-	4,3	4,3	29 54
Koper (Cu)	mg/kg ds	<5,0	-	19	19	56 92
Kwik (Hg)	mg/kg ds	<0,050	-	0,1	0,1	13 25
Molybdeen (Mo)	mg/kg ds	<1,5	-	1,5	1,5	96 190
Nikkel (Ni)	mg/kg ds	<3,0	-	12	12	23 34
Lood (Pb)	mg/kg ds	<13	-	32	32	180 340
Zink (Zn)	mg/kg ds	<17	-	59	59	180 300

Minerale olie

Minerale olie (C10-C12)	mg/kg ds	5,3				
Minerale olie (C12-C16)	mg/kg ds	<5,0				
Minerale olie (C16-C21)	mg/kg ds	<6,0				
Minerale olie (C21-C30)	mg/kg ds	<12				
Minerale olie (C30-C35)	mg/kg ds	8,6				
Minerale olie (C35-C40)	mg/kg ds	<6,0				
Minerale olie totaal (C10-C40)	mg/kg ds	<38	-	38	38	520 1000

Polychloorbifenylen, PCB

PCB 28	mg/kg ds	<0,0010				
PCB 52	mg/kg ds	<0,0010				
PCB 101	mg/kg ds	<0,0010				
PCB 118	mg/kg ds	<0,0010				
PCB 138	mg/kg ds	<0,0010				
PCB 153	mg/kg ds	<0,0010				
PCB 180	mg/kg ds	<0,0010				
PCB (som 7) (factor 0,7)	mg/kg ds	0,0049	-	0,0049	0,004	0,1 0,2

Polycyclische Aromatische Koolwaterstoffen, PAK

Naftaleen	mg/kg ds	<0,050				
Fenantheen	mg/kg ds	<0,050				
Anthraceen	mg/kg ds	<0,050				
Fluorantheen	mg/kg ds	<0,050				
Benzo(a)anthraceen	mg/kg ds	<0,050				
Chryseen	mg/kg ds	<0,050				
Benzo(k)fluorantheen	mg/kg ds	<0,050				
Benzo(a)pyreen	mg/kg ds	<0,050				
Benzo(ghi)peryleen	mg/kg ds	<0,050				
Indeno(123-cd)pyreen	mg/kg ds	<0,050				
PAK VROM (10) (factor 0,7)	mg/kg ds	0,35	-	1,1	1,5	21 40

Legenda

Nr.	Monsteromsch	Analytico-nr
7	MM40	7279566

< streefwaarde/aw2000 of RG -
 > streefwaarde/aw2000 *
 > Tussenwaarde (T) **
 > Interventiewaarde (I) ***
 Niet getoetst
 Rapportagegrens RG

Deze toetsing is met de grootste zorg samengesteld, Eurofins Analytico B.V. is echter niet verantwoordelijk voor de uitkomst van deze toetsing. Mocht u een probleem in deze toetsing signaleren, dan verzoeken wij u vriendelijk dit door te geven aan pais.helpdesk@analytico.com

Toetsing: S en I 2012

Projectnummer B02012000347010
 Projectnaam VBO Klaver 11
 Ordernummer
 Datum monsternamen 30-11-2012
 Monsternemer
 Certificaatnummer 2012204452
 Startdatum 30-11-2012
 Rapportagedatum 07-12-2012

Analyse	Eenheid	8	RG	AW	T	I
Bodemtype correctie						
Organische stof		0,6				
Korrelgrootte < 2 µm (Lutum)		2				
Voorbehandeling						
Cryogeen malen AS3000		Uitgevoerd				
Bodemkundige analyses						
Droge stof	% (m/m)	86,5				
Organische stof	% (m/m) ds	0,6				
Gloeirest	% (m/m) ds	99,3				
Korrelgrootte < 2 µm (Lutum)	% (m/m) ds	<2,0				
Metalen						
Barium (Ba)	mg/kg ds	<15				
Cadmium (Cd)	mg/kg ds	<0,17	-	0,35	0,35	4 7,6
Kobalt (Co)	mg/kg ds	<4,3	-	4,3	4,3	29 54
Koper (Cu)	mg/kg ds	<5,0	-	19	19	56 92
Kwik (Hg)	mg/kg ds	<0,050	-	0,1	0,1	13 25
Molybdeen (Mo)	mg/kg ds	<1,5	-	1,5	1,5	96 190
Nikkel (Ni)	mg/kg ds	<3,0	-	12	12	23 34
Lood (Pb)	mg/kg ds	<13	-	32	32	180 340
Zink (Zn)	mg/kg ds	<17	-	59	59	180 300
Minerale olie						
Minerale olie (C10-C12)	mg/kg ds	<3,0				
Minerale olie (C12-C16)	mg/kg ds	<5,0				
Minerale olie (C16-C21)	mg/kg ds	<6,0				
Minerale olie (C21-C30)	mg/kg ds	<12				
Minerale olie (C30-C35)	mg/kg ds	<6,0				
Minerale olie (C35-C40)	mg/kg ds	<6,0				
Minerale olie totaal (C10-C40)	mg/kg ds	<38	-	38	38	520 1000
Polychloorbifenylen, PCB						
PCB 28	mg/kg ds	<0,0010				
PCB 52	mg/kg ds	<0,0010				
PCB 101	mg/kg ds	<0,0010				
PCB 118	mg/kg ds	<0,0010				
PCB 138	mg/kg ds	<0,0010				
PCB 153	mg/kg ds	<0,0010				
PCB 180	mg/kg ds	<0,0010				
PCB (som 7) (factor 0,7)	mg/kg ds	0,0049	-	0,0049	0,004	0,1 0,2
Polycyclische Aromatische Koolwaterstoffen, PAK						
Naftaleen	mg/kg ds	<0,050				
Fenantheen	mg/kg ds	<0,050				
Anthraceen	mg/kg ds	<0,050				
Fluorantheen	mg/kg ds	<0,050				
Benzo(a)anthraceen	mg/kg ds	<0,050				
Chryseen	mg/kg ds	<0,050				
Benzo(k)fluorantheen	mg/kg ds	<0,050				
Benzo(a)pyreen	mg/kg ds	<0,050				
Benzo(ghi)peryleen	mg/kg ds	<0,050				
Indeno(123-cd)pyreen	mg/kg ds	<0,050				
PAK VROM (10) (factor 0,7)	mg/kg ds	0,35	-	1,1	1,5	21 40

Legenda

Nr. Monsteromsch Analytico-nr
 8 MM41 7279567

< streefwaarde/aw2000 of RG -
 > streefwaarde/aw2000 *
 > Tussenwaarde (T) **
 > Interventiewaarde (I) ***
 Niet getoetst
 Rapportagegrens RG

Deze toetsing is met de grootste zorg samengesteld,
 Eurofins Analytico B.V. is echter niet verantwoordelijk voor de uitkomst van deze toetsing.
 Mocht u een probleem in deze toetsing signaleren, dan verzoeken
 wij u vriendelijk dit door te geven aan pais.helpdesk@analytico.com

Toetsing: S en I 2012

Projectnummer B02012000347010
 Projectnaam VBO Klaver 11
 Ordernummer
 Datum monsternamen 30-11-2012
 Monsternemer
 Certificaatnummer 2012204452
 Startdatum 30-11-2012
 Rapportagedatum 07-12-2012

Analyse	Eenheid	9	RG	AW	T	I
Bodemtype correctie						
Organische stof		0,5				
Korrelgrootte < 2 µm (Lutum)		2				
Voorbehandeling						
Cryogeen malen AS3000		Uitgevoerd				
Bodemkundige analyses						
Droge stof	% (m/m)	83,3				
Organische stof	% (m/m) ds	0,5				
Gloeirest	% (m/m) ds	99,4				
Korrelgrootte < 2 µm (Lutum)	% (m/m) ds	<2,0				
Metalen						
Barium (Ba)	mg/kg ds	<15				
Cadmium (Cd)	mg/kg ds	<0,17	-	0,35	0,35	4 7,6
Kobalt (Co)	mg/kg ds	<4,3	-	4,3	4,3	29 54
Koper (Cu)	mg/kg ds	<5,0	-	19	19	56 92
Kwik (Hg)	mg/kg ds	<0,050	-	0,1	0,1	13 25
Molybdeen (Mo)	mg/kg ds	<1,5	-	1,5	1,5	96 190
Nikkel (Ni)	mg/kg ds	<3,0	-	12	12	23 34
Lood (Pb)	mg/kg ds	<13	-	32	32	180 340
Zink (Zn)	mg/kg ds	<17	-	59	59	180 300
Minerale olie						
Minerale olie (C10-C12)	mg/kg ds	<3,0				
Minerale olie (C12-C16)	mg/kg ds	<5,0				
Minerale olie (C16-C21)	mg/kg ds	<6,0				
Minerale olie (C21-C30)	mg/kg ds	<12				
Minerale olie (C30-C35)	mg/kg ds	<6,0				
Minerale olie (C35-C40)	mg/kg ds	<6,0				
Minerale olie totaal (C10-C40)	mg/kg ds	<38	-	38	38	520 1000
Polychloorbifenylen, PCB						
PCB 28	mg/kg ds	<0,0010				
PCB 52	mg/kg ds	<0,0010				
PCB 101	mg/kg ds	<0,0010				
PCB 118	mg/kg ds	<0,0010				
PCB 138	mg/kg ds	<0,0010				
PCB 153	mg/kg ds	<0,0010				
PCB 180	mg/kg ds	<0,0010				
PCB (som 7) (factor 0,7)	mg/kg ds	0,0049	-	0,0049	0,004	0,1 0,2
Polycyclische Aromatische Koolwaterstoffen, PAK						
Naftaleen	mg/kg ds	<0,050				
Fenantheen	mg/kg ds	<0,050				
Anthraceen	mg/kg ds	<0,050				
Fluorantheen	mg/kg ds	<0,050				
Benzo(a)anthraceen	mg/kg ds	<0,050				
Chryseen	mg/kg ds	<0,050				
Benzo(k)fluorantheen	mg/kg ds	<0,050				
Benzo(a)pyreen	mg/kg ds	<0,050				
Benzo(ghi)peryleen	mg/kg ds	<0,050				
Indeno(123-cd)pyreen	mg/kg ds	<0,050				
PAK VROM (10) (factor 0,7)	mg/kg ds	0,35	-	1,1	1,5	21 40

Legenda

Nr. Monsteromsch Analytico-nr
 9 MM42 7279568

< streefwaarde/aw2000 of RG -
 > streefwaarde/aw2000 *
 > Tussenwaarde (T) **
 > Interventiewaarde (I) ***
 Niet getoetst
 Rapportagegrens RG

Deze toetsing is met de grootste zorg samengesteld,
 Eurofins Analytico B.V. is echter niet verantwoordelijk voor de uitkomst van deze toetsing.
 Mocht u een probleem in deze toetsing signaleren, dan verzoeken
 wij u vriendelijk dit door te geven aan pais.helpdesk@analytico.com

Toetsing: S en I 2012

Projectnummer B02012000347010
 Projectnaam VBO Klaver 11
 Ordernummer
 Datum monsternamen 30-11-2012
 Monsternemer
 Certificaatnummer 2012204452
 Startdatum 30-11-2012
 Rapportagedatum 07-12-2012

Analyse	Eenheid	10	RG	AW	T	I
Bodemtype correctie						
Organische stof		0,5				
Korrelgrootte < 2 µm (Lutum)		2				
Voorbehandeling						
Cryogeen malen AS3000		Uitgevoerd				
Bodemkundige analyses						
Droge stof	% (m/m)	88,4				
Organische stof	% (m/m) ds	0,5				
Gloeirest	% (m/m) ds	99,3				
Korrelgrootte < 2 µm (Lutum)	% (m/m) ds	<2,0				
Metalen						
Barium (Ba)	mg/kg ds	<15				
Cadmium (Cd)	mg/kg ds	<0,17	-	0,35	0,35	4 7,6
Kobalt (Co)	mg/kg ds	<4,3	-	4,3	4,3	29 54
Koper (Cu)	mg/kg ds	<5,0	-	19	19	56 92
Kwik (Hg)	mg/kg ds	<0,050	-	0,1	0,1	13 25
Molybdeen (Mo)	mg/kg ds	<1,5	-	1,5	1,5	96 190
Nikkel (Ni)	mg/kg ds	<3,0	-	12	12	23 34
Lood (Pb)	mg/kg ds	<13	-	32	32	180 340
Zink (Zn)	mg/kg ds	<17	-	59	59	180 300
Minerale olie						
Minerale olie (C10-C12)	mg/kg ds	5,2				
Minerale olie (C12-C16)	mg/kg ds	<5,0				
Minerale olie (C16-C21)	mg/kg ds	<6,0				
Minerale olie (C21-C30)	mg/kg ds	<12				
Minerale olie (C30-C35)	mg/kg ds	<6,0				
Minerale olie (C35-C40)	mg/kg ds	<6,0				
Minerale olie totaal (C10-C40)	mg/kg ds	<38	-	38	38	520 1000
Polychloorbifenylen, PCB						
PCB 28	mg/kg ds	<0,0010				
PCB 52	mg/kg ds	<0,0010				
PCB 101	mg/kg ds	<0,0010				
PCB 118	mg/kg ds	<0,0010				
PCB 138	mg/kg ds	<0,0010				
PCB 153	mg/kg ds	<0,0010				
PCB 180	mg/kg ds	<0,0010				
PCB (som 7) (factor 0,7)	mg/kg ds	0,0049	-	0,0049	0,004	0,1 0,2
Polycyclische Aromatische Koolwaterstoffen, PAK						
Naftaleen	mg/kg ds	<0,050				
Fenantheen	mg/kg ds	<0,050				
Anthraceen	mg/kg ds	<0,050				
Fluorantheen	mg/kg ds	<0,050				
Benzo(a)anthraceen	mg/kg ds	<0,050				
Chryseen	mg/kg ds	<0,050				
Benzo(k)fluorantheen	mg/kg ds	<0,050				
Benzo(a)pyreen	mg/kg ds	<0,050				
Benzo(ghi)peryleen	mg/kg ds	<0,050				
Indeno(123-cd)pyreen	mg/kg ds	<0,050				
PAK VROM (10) (factor 0,7)	mg/kg ds	0,35	-	1,1	1,5	21 40

Legenda

Nr.	Monsteromsch	Analytico-nr
10	MM43	7279569
< streefwaarde/aw2000 of RG	-	
> streefwaarde/aw2000	*	
> Tussenwaarde (T)	**	
> Interventiewaarde (I)	***	
Niet getoetst		
Rapportagegrens	RG	

Deze toetsing is met de grootste zorg samengesteld, Eurofins Analytico B.V. is echter niet verantwoordelijk voor de uitkomst van deze toetsing. Mocht u een probleem in deze toetsing signaleren, dan verzoeken wij u vriendelijk dit door te geven aan pais.helpdesk@analytico.com

Toetsing: S en I 2012

Projectnummer B02012000347010
 Projectnaam VBO Klaver 11
 Ordernummer
 Datum monsternamen 30-11-2012
 Monsternemer
 Certificaatnummer 2012204452
 Startdatum 30-11-2012
 Rapportagedatum 07-12-2012

Analyse	Eenheid	11	RG	AW	T	I
Bodemtype correctie						
Organische stof		0,5				
Korrelgrootte < 2 µm (Lutum)		2,2				
Voorbehandeling						
Cryogeen malen AS3000		Uitgevoerd				
Bodemkundige analyses						
Droge stof	% (m/m)	85,4				
Organische stof	% (m/m) ds	<0,5				
Gloeirest	% (m/m) ds	99,6				
Korrelgrootte < 2 µm (Lutum)	% (m/m) ds	2,2				
Metalen						
Barium (Ba)	mg/kg ds	<15				
Cadmium (Cd)	mg/kg ds	<0,17	-	0,35	0,35	4 7,6
Kobalt (Co)	mg/kg ds	<4,3	-	4,3	4,4	30 55
Koper (Cu)	mg/kg ds	<5,0	-	19	19	56 92
Kwik (Hg)	mg/kg ds	<0,050	-	0,1	0,1	13 25
Molybdeen (Mo)	mg/kg ds	<1,5	-	1,5	1,5	96 190
Nikkel (Ni)	mg/kg ds	<3,0	-	12	12	24 35
Lood (Pb)	mg/kg ds	<13	-	32	32	180 340
Zink (Zn)	mg/kg ds	<17	-	59	60	180 310
Minerale olie						
Minerale olie (C10-C12)	mg/kg ds	<3,0				
Minerale olie (C12-C16)	mg/kg ds	<5,0				
Minerale olie (C16-C21)	mg/kg ds	<6,0				
Minerale olie (C21-C30)	mg/kg ds	<12				
Minerale olie (C30-C35)	mg/kg ds	<6,0				
Minerale olie (C35-C40)	mg/kg ds	<6,0				
Minerale olie totaal (C10-C40)	mg/kg ds	<38	-	38	38	520 1000
Polychloorbifenylen, PCB						
PCB 28	mg/kg ds	<0,0010				
PCB 52	mg/kg ds	<0,0010				
PCB 101	mg/kg ds	<0,0010				
PCB 118	mg/kg ds	<0,0010				
PCB 138	mg/kg ds	<0,0010				
PCB 153	mg/kg ds	<0,0010				
PCB 180	mg/kg ds	<0,0010				
PCB (som 7) (factor 0,7)	mg/kg ds	0,0049	-	0,0049	0,004	0,1 0,2
Polycyclische Aromatische Koolwaterstoffen, PAK						
Naftaleen	mg/kg ds	<0,050				
Fenantheen	mg/kg ds	<0,050				
Anthraceen	mg/kg ds	<0,050				
Fluorantheen	mg/kg ds	<0,050				
Benzo(a)anthraceen	mg/kg ds	<0,050				
Chryseen	mg/kg ds	<0,050				
Benzo(k)fluorantheen	mg/kg ds	<0,050				
Benzo(a)pyreen	mg/kg ds	<0,050				
Benzo(ghi)peryleen	mg/kg ds	<0,050				
Indeno(123-cd)pyreen	mg/kg ds	<0,050				
PAK VROM (10) (factor 0,7)	mg/kg ds	0,35	-	1,1	1,5	21 40

Legenda

Nr. Monsteromsch Analytico-nr
 11 MM44 7279570

< streefwaarde/aw2000 of RG -
 > streefwaarde/aw2000 *
 > Tussenwaarde (T) **
 > Interventiewaarde (I) ***
 Niet getoetst
 Rapportagegrens RG

Deze toetsing is met de grootste zorg samengesteld,
 Eurofins Analytico B.V. is echter niet verantwoordelijk voor de uitkomst van deze toetsing.
 Mocht u een probleem in deze toetsing signaleren, dan verzoeken
 wij u vriendelijk dit door te geven aan pais.helpdesk@analytico.com

Toetsing: S en I 2012

Projectnummer B020120003470100
 Projectnaam VBO Klaver 11
 Ordernummer
 Datum monsternamen 26-06-2012
 Monsternemer
 Certificaatnummer 2012111390
 Startdatum 27-06-2012
 Rapportagedatum 04-07-2012

Analyse	Eenheid	1	RG	AW	T	I
Bodemtype correctie						
Organische stof		2,8				
Korrelgrootte < 2 µm (Lutum)		5,2				
Voorbehandeling						
Cryogeen malen AS3000		Uitgevoerd				
Bodemkundige analyses						
Droge stof	% (m/m)	86,5				
Organische stof	% (m/m) ds	2,8				
Gloeirest	% (m/m) ds	96,8				
Korrelgrootte < 2 µm (Lutum)	% (m/m) ds	5,2				
Metalen						
Barium (Ba)	mg/kg ds	<15	-	49		330
Cadmium (Cd)	mg/kg ds	0,23	-	0,35	0,38	4,3 8,2
Kobalt (Co)	mg/kg ds	<4,3	-	4,3	5,8	39 73
Koper (Cu)	mg/kg ds	9,4	-	19	22	63 100
Kwik (Hg)	mg/kg ds	<0,050	-	0,1	0,11	13 27
Molybdeen (Mo)	mg/kg ds	<1,5	-	1,5	1,5	96 190
Nikkel (Ni)	mg/kg ds	<3,0	-	12	15	29 43
Lood (Pb)	mg/kg ds	13	-	32	34	200 360
Zink (Zn)	mg/kg ds	31	-	59	70	210 360
Minerale olie						
Minerale olie (C10-C12)	mg/kg ds	<3,0				
Minerale olie (C12-C16)	mg/kg ds	<5,0				
Minerale olie (C16-C21)	mg/kg ds	<6,0				
Minerale olie (C21-C30)	mg/kg ds	<12				
Minerale olie (C30-C35)	mg/kg ds	<6,0				
Minerale olie (C35-C40)	mg/kg ds	<6,0				
Minerale olie totaal (C10-C40)	mg/kg ds	<38	-	38	53	730 1400
Polychloorbifenylen, PCB						
PCB 28	mg/kg ds	<0,0010				
PCB 52	mg/kg ds	0,0011				
PCB 101	mg/kg ds	0,001				
PCB 118	mg/kg ds	<0,0010				
PCB 138	mg/kg ds	0,001				
PCB 153	mg/kg ds	0,0011				
PCB 180	mg/kg ds	<0,0010				
PCB (som 7) (factor 0,7)	mg/kg ds	0,0063	*	0,0049	0,0056	0,14 0,28
Polycyclische Aromatische Koolwaterstoffen, PAK						
Naftaleen	mg/kg ds	<0,050				
Fenantheen	mg/kg ds	<0,050				
Anthraceen	mg/kg ds	<0,050				
Fluorantheen	mg/kg ds	<0,050				
Benzo(a)anthraceen	mg/kg ds	<0,050				
Chryseen	mg/kg ds	<0,050				
Benzo(k)fluorantheen	mg/kg ds	<0,050				
Benzo(a)pyreen	mg/kg ds	<0,050				
Benzo(ghi)peryleen	mg/kg ds	<0,050				
Indeno(123-cd)pyreen	mg/kg ds	<0,050				
PAK VROM (10) (factor 0,7)	mg/kg ds	0,35	-	1,1	1,5	21 40

Legenda

Nr. Monsteromsch Analytico-nr
 1 MM1 6961730

< streefwaarde/aw2000 of RG -
 > streefwaarde/aw2000 *
 > Tussenwaarde (T) **
 > Interventiewaarde (I) ***
 Niet getoetst
 Rapportagegrens RG

Deze toetsing is met de grootste zorg samengesteld,
 Eurofins Analytico B.V. is echter niet verantwoordelijk voor de uitkomst van deze toetsing.
 Mocht u een probleem in deze toetsing signaleren, dan verzoeken
 wij u vriendelijk dit door te geven aan pais.helpdesk@analytico.com

Toetsing: S en I 2012

Projectnummer B020120003470100
 Projectnaam VBO Klaver 11
 Ordernummer
 Datum monsternamen 26-06-2012
 Monsternemer
 Certificaatnummer 2012111390
 Startdatum 27-06-2012
 Rapportagedatum 04-07-2012

Analyse	Eenheid	2	RG	AW	T	I
Bodemtype correctie						
Organische stof		0,5				
Korrelgrootte < 2 µm (Lutum)		2				
Voorbehandeling						
Cryogeen malen AS3000		Uitgevoerd				
Bodemkundige analyses						
Droge stof	% (m/m)	85,8				
Organische stof	% (m/m) ds	<0,5				
Gloeirest	% (m/m) ds	99,4				
Korrelgrootte < 2 µm (Lutum)	% (m/m) ds	<2,0				
Metalen						
Barium (Ba)	mg/kg ds	<15	-	49		240
Cadmium (Cd)	mg/kg ds	<0,17	-	0,35	0,35	4 7,6
Kobalt (Co)	mg/kg ds	<4,3	-	4,3	4,3	29 54
Koper (Cu)	mg/kg ds	<5,0	-	19	19	56 92
Kwik (Hg)	mg/kg ds	<0,050	-	0,1	0,1	13 25
Molybdeen (Mo)	mg/kg ds	<1,5	-	1,5	1,5	96 190
Nikkel (Ni)	mg/kg ds	<3,0	-	12	12	23 34
Lood (Pb)	mg/kg ds	<13	-	32	32	180 340
Zink (Zn)	mg/kg ds	<17	-	59	59	180 300
Minerale olie						
Minerale olie (C10-C12)	mg/kg ds	<3,0				
Minerale olie (C12-C16)	mg/kg ds	<5,0				
Minerale olie (C16-C21)	mg/kg ds	<6,0				
Minerale olie (C21-C30)	mg/kg ds	<12				
Minerale olie (C30-C35)	mg/kg ds	<6,0				
Minerale olie (C35-C40)	mg/kg ds	<6,0				
Minerale olie totaal (C10-C40)	mg/kg ds	<38	-	38	38	520 1000
Polychloorbifenylen, PCB						
PCB 28	mg/kg ds	<0,0010				
PCB 52	mg/kg ds	<0,0010				
PCB 101	mg/kg ds	0,0012				
PCB 118	mg/kg ds	<0,0010				
PCB 138	mg/kg ds	0,0013				
PCB 153	mg/kg ds	0,0016				
PCB 180	mg/kg ds	<0,0010				
PCB (som 7) (factor 0,7)	mg/kg ds	0,0069	*	0,0049	0,004	0,1 0,2
Polycyclische Aromatische Koolwaterstoffen, PAK						
Naftaleen	mg/kg ds	<0,050				
Fenantheen	mg/kg ds	<0,050				
Anthraceen	mg/kg ds	<0,050				
Fluorantheen	mg/kg ds	<0,050				
Benzo(a)anthraceen	mg/kg ds	<0,050				
Chryseen	mg/kg ds	<0,050				
Benzo(k)fluorantheen	mg/kg ds	<0,050				
Benzo(a)pyreen	mg/kg ds	<0,050				
Benzo(ghi)peryleen	mg/kg ds	<0,050				
Indeno(123-cd)pyreen	mg/kg ds	<0,050				
PAK VROM (10) (factor 0,7)	mg/kg ds	0,35	-	1,1	1,5	21 40

Legenda

Nr. Monsteromsch Analytico-nr
 2 MM10 6961731

< streefwaarde/aw2000 of RG -
 > streefwaarde/aw2000 *
 > Tussenwaarde (T) **
 > Interventiewaarde (I) ***
 Niet getoetst
 Rapportagegrens RG

Deze toetsing is met de grootste zorg samengesteld,
 Eurofins Analytico B.V. is echter niet verantwoordelijk voor de uitkomst van deze toetsing.
 Mocht u een probleem in deze toetsing signaleren, dan verzoeken
 wij u vriendelijk dit door te geven aan pais.helpdesk@analytico.com

Toetsing: S en I 2012

Projectnummer B020120003470100
 Projectnaam VBO Klaver 11
 Ordernummer
 Datum monsternamen 26-06-2012
 Monsternemer
 Certificaatnummer 2012111390
 Startdatum 27-06-2012
 Rapportagedatum 04-07-2012

Analyse	Eenheid	3	RG	AW	T	I
Bodemtype correctie						
Organische stof		0,6				
Korrelgrootte < 2 µm (Lutum)		2				
Voorbehandeling						
Cryogeen malen AS3000		Uitgevoerd				
Bodemkundige analyses						
Droge stof	% (m/m)	88,4				
Organische stof	% (m/m) ds	0,6				
Gloeirest	% (m/m) ds	99,4				
Korrelgrootte < 2 µm (Lutum)	% (m/m) ds	<2,0				
Metalen						
Barium (Ba)	mg/kg ds	<15	-	49		240
Cadmium (Cd)	mg/kg ds	<0,17	-	0,35	0,35	4 7,6
Kobalt (Co)	mg/kg ds	<4,3	-	4,3	4,3	29 54
Koper (Cu)	mg/kg ds	<5,0	-	19	19	56 92
Kwik (Hg)	mg/kg ds	<0,050	-	0,1	0,1	13 25
Molybdeen (Mo)	mg/kg ds	<1,5	-	1,5	1,5	96 190
Nikkel (Ni)	mg/kg ds	<3,0	-	12	12	23 34
Lood (Pb)	mg/kg ds	<13	-	32	32	180 340
Zink (Zn)	mg/kg ds	<17	-	59	59	180 300
Minerale olie						
Minerale olie (C10-C12)	mg/kg ds	<3,0				
Minerale olie (C12-C16)	mg/kg ds	<5,0				
Minerale olie (C16-C21)	mg/kg ds	<6,0				
Minerale olie (C21-C30)	mg/kg ds	<12				
Minerale olie (C30-C35)	mg/kg ds	<6,0				
Minerale olie (C35-C40)	mg/kg ds	<6,0				
Minerale olie totaal (C10-C40)	mg/kg ds	<38	-	38	38	520 1000
Polychloorbifenylen, PCB						
PCB 28	mg/kg ds	<0,0010				
PCB 52	mg/kg ds	<0,0010				
PCB 101	mg/kg ds	<0,0010				
PCB 118	mg/kg ds	<0,0010				
PCB 138	mg/kg ds	<0,0010				
PCB 153	mg/kg ds	<0,0010				
PCB 180	mg/kg ds	<0,0010				
PCB (som 7) (factor 0,7)	mg/kg ds	0,0049	-	0,0049	0,004	0,1 0,2
Polycyclische Aromatische Koolwaterstoffen, PAK						
Naftaleen	mg/kg ds	<0,050				
Fenantheen	mg/kg ds	<0,050				
Anthraceen	mg/kg ds	<0,050				
Fluorantheen	mg/kg ds	<0,050				
Benzo(a)anthraceen	mg/kg ds	<0,050				
Chryseen	mg/kg ds	<0,050				
Benzo(k)fluorantheen	mg/kg ds	<0,050				
Benzo(a)pyreen	mg/kg ds	<0,050				
Benzo(ghi)peryleen	mg/kg ds	<0,050				
Indeno(123-cd)pyreen	mg/kg ds	<0,050				
PAK VROM (10) (factor 0,7)	mg/kg ds	0,35	-	1,1	1,5	21 40

Legenda

Nr. 3
 Monsteromsch Analytico-nr MM11 6961732

< streefwaarde/aw2000 of RG -
 > streefwaarde/aw2000 *
 > Tussenwaarde (T) **
 > Interventiewaarde (I) ***
 Niet getoetst
 Rapportagegrens RG

Deze toetsing is met de grootste zorg samengesteld, Eurofins Analytico B.V. is echter niet verantwoordelijk voor de uitkomst van deze toetsing. Mocht u een probleem in deze toetsing signaleren, dan verzoeken wij u vriendelijk dit door te geven aan pais.helpdesk@analytico.com

Toetsing: S en I 2012

Projectnummer B020120003470100
 Projectnaam VBO Klaver 11
 Ordernummer
 Datum monsternamen 26-06-2012
 Monsternemer
 Certificaatnummer 2012111390
 Startdatum 27-06-2012
 Rapportagedatum 04-07-2012

Analyse	Eenheid	4	RG	AW	T	I
Bodemtype correctie						
Organische stof		1,2				
Korrelgrootte < 2 µm (Lutum)		2,9				
Voorbehandeling						
Cryogeen malen AS3000		Uitgevoerd				
Bodemkundige analyses						
Droge stof	% (m/m)	86,5				
Organische stof	% (m/m) ds	1,2				
Gloeirest	% (m/m) ds	98,6				
Korrelgrootte < 2 µm (Lutum)	% (m/m) ds	2,9				
Metalen						
Barium (Ba)	mg/kg ds	<15	-	49		260
Cadmium (Cd)	mg/kg ds	<0,17	-	0,35	0,35	4 7,7
Kobalt (Co)	mg/kg ds	<4,3	-	4,3	4,7	32 59
Koper (Cu)	mg/kg ds	<5,0	-	19	20	57 95
Kwik (Hg)	mg/kg ds	<0,050	-	0,1	0,11	13 25
Molybdeen (Mo)	mg/kg ds	<1,5	-	1,5	1,5	96 190
Nikkel (Ni)	mg/kg ds	<3,0	-	12	13	25 37
Lood (Pb)	mg/kg ds	<13	-	32	32	190 340
Zink (Zn)	mg/kg ds	<17	-	59	62	190 320
Minerale olie						
Minerale olie (C10-C12)	mg/kg ds	4				
Minerale olie (C12-C16)	mg/kg ds	<5,0				
Minerale olie (C16-C21)	mg/kg ds	<6,0				
Minerale olie (C21-C30)	mg/kg ds	<12				
Minerale olie (C30-C35)	mg/kg ds	<6,0				
Minerale olie (C35-C40)	mg/kg ds	<6,0				
Minerale olie totaal (C10-C40)	mg/kg ds	<38	-	38	38	520 1000
Polychloorbifenylen, PCB						
PCB 28	mg/kg ds	<0,0010				
PCB 52	mg/kg ds	<0,0010				
PCB 101	mg/kg ds	<0,0010				
PCB 118	mg/kg ds	<0,0010				
PCB 138	mg/kg ds	<0,0010				
PCB 153	mg/kg ds	<0,0010				
PCB 180	mg/kg ds	<0,0010				
PCB (som 7) (factor 0,7)	mg/kg ds	0,0049	-	0,0049	0,004	0,1 0,2
Polycyclische Aromatische Koolwaterstoffen, PAK						
Naftaleen	mg/kg ds	<0,050				
Fenantheen	mg/kg ds	<0,050				
Anthraceen	mg/kg ds	<0,050				
Fluorantheen	mg/kg ds	<0,050				
Benzo(a)anthraceen	mg/kg ds	<0,050				
Chryseen	mg/kg ds	<0,050				
Benzo(k)fluorantheen	mg/kg ds	<0,050				
Benzo(a)pyreen	mg/kg ds	<0,050				
Benzo(ghi)peryleen	mg/kg ds	<0,050				
Indeno(123-cd)pyreen	mg/kg ds	<0,050				
PAK VROM (10) (factor 0,7)	mg/kg ds	0,35	-	1,1	1,5	21 40

Legenda

Nr.	Monsteromsch	Analytico-nr
4	MM12	6961733
< streefwaarde/aw2000 of RG	-	
> streefwaarde/aw2000	*	
> Tussenwaarde (T)	**	
> Interventiewaarde (I)	***	
Niet getoetst		
Rapportagegrens	RG	

Deze toetsing is met de grootste zorg samengesteld, Eurofins Analytico B.V. is echter niet verantwoordelijk voor de uitkomst van deze toetsing. Mocht u een probleem in deze toetsing signaleren, dan verzoeken wij u vriendelijk dit door te geven aan pais.helpdesk@analytico.com

Toetsing: S en I 2012

Projectnummer B020120003470100
 Projectnaam VBO Klaver 11
 Ordernummer
 Datum monsternamen 26-06-2012
 Monsternemer
 Certificaatnummer 2012111390
 Startdatum 27-06-2012
 Rapportagedatum 04-07-2012

Analyse	Eenheid	5	RG	AW	T	I
Bodemtype correctie						
Organische stof		0,5				
Korrelgrootte < 2 µm (Lutum)		3,6				
Voorbehandeling						
Cryogeen malen AS3000		Uitgevoerd				
Bodemkundige analyses						
Droge stof	% (m/m)	85,1				
Organische stof	% (m/m) ds	<0,5				
Gloeirest	% (m/m) ds	99,4				
Korrelgrootte < 2 µm (Lutum)	% (m/m) ds	3,6				
Metalen						
Barium (Ba)	mg/kg ds	<15	-	49		280
Cadmium (Cd)	mg/kg ds	<0,17	-	0,35	0,36	4 7,7
Kobalt (Co)	mg/kg ds	<4,3	-	4,3	5	34 64
Koper (Cu)	mg/kg ds	<5,0	-	19	20	59 97
Kwik (Hg)	mg/kg ds	<0,050	-	0,1	0,11	13 26
Molybdeen (Mo)	mg/kg ds	<1,5	-	1,5	1,5	96 190
Nikkel (Ni)	mg/kg ds	<3,0	-	12	14	26 39
Lood (Pb)	mg/kg ds	<13	-	32	33	190 350
Zink (Zn)	mg/kg ds	<17	-	59	64	200 330
Minerale olie						
Minerale olie (C10-C12)	mg/kg ds	<3,0				
Minerale olie (C12-C16)	mg/kg ds	<5,0				
Minerale olie (C16-C21)	mg/kg ds	<6,0				
Minerale olie (C21-C30)	mg/kg ds	<12				
Minerale olie (C30-C35)	mg/kg ds	<6,0				
Minerale olie (C35-C40)	mg/kg ds	<6,0				
Minerale olie totaal (C10-C40)	mg/kg ds	<38	-	38	38	520 1000
Polychloorbifenylen, PCB						
PCB 28	mg/kg ds	<0,0010				
PCB 52	mg/kg ds	<0,0010				
PCB 101	mg/kg ds	<0,0010				
PCB 118	mg/kg ds	<0,0010				
PCB 138	mg/kg ds	<0,0010				
PCB 153	mg/kg ds	<0,0010				
PCB 180	mg/kg ds	<0,0010				
PCB (som 7) (factor 0,7)	mg/kg ds	0,0049	-	0,0049	0,004	0,1 0,2
Polycyclische Aromatische Koolwaterstoffen, PAK						
Naftaleen	mg/kg ds	<0,050				
Fenantheen	mg/kg ds	<0,050				
Anthraceen	mg/kg ds	<0,050				
Fluorantheen	mg/kg ds	<0,050				
Benzo(a)anthraceen	mg/kg ds	<0,050				
Chryseen	mg/kg ds	<0,050				
Benzo(k)fluorantheen	mg/kg ds	<0,050				
Benzo(a)pyreen	mg/kg ds	<0,050				
Benzo(ghi)peryleen	mg/kg ds	<0,050				
Indeno(123-cd)pyreen	mg/kg ds	<0,050				
PAK VROM (10) (factor 0,7)	mg/kg ds	0,35	-	1,1	1,5	21 40

Legenda

Nr. Monsteromsch Analytico-nr
 5 MM13 6961734

< streefwaarde/aw2000 of RG -
 > streefwaarde/aw2000 *
 > Tussenwaarde (T) **
 > Interventiewaarde (I) ***
 Niet getoetst
 Rapportagegrens RG

Deze toetsing is met de grootste zorg samengesteld,
 Eurofins Analytico B.V. is echter niet verantwoordelijk voor de uitkomst van deze toetsing.
 Mocht u een probleem in deze toetsing signaleren, dan verzoeken
 wij u vriendelijk dit door te geven aan pais.helpdesk@analytico.com

Toetsing: S en I 2012

Projectnummer B020120003470100
 Projectnaam VBO Klaver 11
 Ordernummer
 Datum monsternamen 26-06-2012
 Monsternemer
 Certificaatnummer 2012111390
 Startdatum 27-06-2012
 Rapportagedatum 04-07-2012

Analyse	Eenheid	6	RG	AW	T	I
Bodemtype correctie						
Organische stof		0,5				
Korrelgrootte < 2 µm (Lutum)		3				
Voorbehandeling						
Cryogeen malen AS3000		Uitgevoerd				
Bodemkundige analyses						
Droge stof	% (m/m)	85,1				
Organische stof	% (m/m) ds	<0,5				
Gloeirest	% (m/m) ds	99,4				
Korrelgrootte < 2 µm (Lutum)	% (m/m) ds	3				
Metalen						
Barium (Ba)	mg/kg ds	<15	-	49		270
Cadmium (Cd)	mg/kg ds	<0,17	-	0,35	0,35	4 7,7
Kobalt (Co)	mg/kg ds	<4,3	-	4,3	4,7	32 60
Koper (Cu)	mg/kg ds	<5,0	-	19	20	58 95
Kwik (Hg)	mg/kg ds	<0,050	-	0,1	0,11	13 25
Molybdeen (Mo)	mg/kg ds	<1,5	-	1,5	1,5	96 190
Nikkel (Ni)	mg/kg ds	<3,0	-	12	13	25 37
Lood (Pb)	mg/kg ds	<13	-	32	32	190 340
Zink (Zn)	mg/kg ds	<17	-	59	62	190 320
Minerale olie						
Minerale olie (C10-C12)	mg/kg ds	<3,0				
Minerale olie (C12-C16)	mg/kg ds	<5,0				
Minerale olie (C16-C21)	mg/kg ds	<6,0				
Minerale olie (C21-C30)	mg/kg ds	<12				
Minerale olie (C30-C35)	mg/kg ds	<6,0				
Minerale olie (C35-C40)	mg/kg ds	<6,0				
Minerale olie totaal (C10-C40)	mg/kg ds	<38	-	38	38	520 1000
Polychloorbifenylen, PCB						
PCB 28	mg/kg ds	<0,0010				
PCB 52	mg/kg ds	<0,0010				
PCB 101	mg/kg ds	<0,0010				
PCB 118	mg/kg ds	<0,0010				
PCB 138	mg/kg ds	<0,0010				
PCB 153	mg/kg ds	<0,0010				
PCB 180	mg/kg ds	<0,0010				
PCB (som 7) (factor 0,7)	mg/kg ds	0,0049	-	0,0049	0,004	0,1 0,2
Polycyclische Aromatische Koolwaterstoffen, PAK						
Naftaleen	mg/kg ds	<0,050				
Fenantheen	mg/kg ds	<0,050				
Anthraceen	mg/kg ds	<0,050				
Fluorantheen	mg/kg ds	<0,050				
Benzo(a)anthraceen	mg/kg ds	<0,050				
Chryseen	mg/kg ds	<0,050				
Benzo(k)fluorantheen	mg/kg ds	<0,050				
Benzo(a)pyreen	mg/kg ds	<0,050				
Benzo(ghi)peryleen	mg/kg ds	<0,050				
Indeno(123-cd)pyreen	mg/kg ds	<0,050				
PAK VROM (10) (factor 0,7)	mg/kg ds	0,35	-	1,1	1,5	21 40

Legenda

Nr. Monsteromsch Analytico-nr
 6 MM14 6961735

< streefwaarde/aw2000 of RG -
 > streefwaarde/aw2000 *
 > Tussenwaarde (T) **
 > Interventiewaarde (I) ***
 Niet getoetst
 Rapportagegrens RG

Deze toetsing is met de grootste zorg samengesteld,
 Eurofins Analytico B.V. is echter niet verantwoordelijk voor de uitkomst van deze toetsing.
 Mocht u een probleem in deze toetsing signaleren, dan verzoeken
 wij u vriendelijk dit door te geven aan pais.helpdesk@analytico.com

Toetsing: S en I 2012

Projectnummer B020120003470100
 Projectnaam VBO Klaver 11
 Ordernummer
 Datum monsternamen 26-06-2012
 Monsternemer
 Certificaatnummer 2012111390
 Startdatum 27-06-2012
 Rapportagedatum 04-07-2012

Analyse	Eenheid	7	RG	AW	T	I
Bodemtype correctie						
Organische stof		3,7				
Korrelgrootte < 2 µm (Lutum)		3,6				
Voorbehandeling						
Cryogeen malen AS3000		Uitgevoerd				
Bodemkundige analyses						
Droge stof	% (m/m)	85,9				
Organische stof	% (m/m) ds	3,7				
Gloeirest	% (m/m) ds	96				
Korrelgrootte < 2 µm (Lutum)	% (m/m) ds	3,6				
Metalen						
Barium (Ba)	mg/kg ds	<15	-	49		280
Cadmium (Cd)	mg/kg ds	0,3	-	0,35	0,38	4,4 8,3
Kobalt (Co)	mg/kg ds	<4,3	-	4,3	5	34 64
Koper (Cu)	mg/kg ds	11	-	19	22	62 100
Kwik (Hg)	mg/kg ds	0,097	-	0,1	0,11	13 26
Molybdeen (Mo)	mg/kg ds	<1,5	-	1,5	1,5	96 190
Nikkel (Ni)	mg/kg ds	<3,0	-	12	14	26 39
Lood (Pb)	mg/kg ds	14	-	32	34	200 360
Zink (Zn)	mg/kg ds	35	-	59	66	200 340
Minerale olie						
Minerale olie (C10-C12)	mg/kg ds	<3,0				
Minerale olie (C12-C16)	mg/kg ds	<5,0				
Minerale olie (C16-C21)	mg/kg ds	<6,0				
Minerale olie (C21-C30)	mg/kg ds	<12				
Minerale olie (C30-C35)	mg/kg ds	<6,0				
Minerale olie (C35-C40)	mg/kg ds	<6,0				
Minerale olie totaal (C10-C40)	mg/kg ds	<38	-	38	70	960 1900
Polychloorbifenylen, PCB						
PCB 28	mg/kg ds	<0,0010				
PCB 52	mg/kg ds	<0,0010				
PCB 101	mg/kg ds	<0,0010				
PCB 118	mg/kg ds	<0,0010				
PCB 138	mg/kg ds	<0,0010				
PCB 153	mg/kg ds	<0,0010				
PCB 180	mg/kg ds	<0,0010				
PCB (som 7) (factor 0,7)	mg/kg ds	0,0049	-	0,0049	0,0074	0,19 0,37
Polycyclische Aromatische Koolwaterstoffen, PAK						
Naftaleen	mg/kg ds	<0,050				
Fenantheen	mg/kg ds	<0,050				
Anthraceen	mg/kg ds	<0,050				
Fluorantheen	mg/kg ds	<0,050				
Benzo(a)anthraceen	mg/kg ds	<0,050				
Chryseen	mg/kg ds	<0,050				
Benzo(k)fluorantheen	mg/kg ds	<0,050				
Benzo(a)pyreen	mg/kg ds	<0,050				
Benzo(ghi)peryleen	mg/kg ds	<0,050				
Indeno(123-cd)pyreen	mg/kg ds	<0,050				
PAK VROM (10) (factor 0,7)	mg/kg ds	0,35	-	1,1	1,5	21 40

Legenda

Nr. Monsteromsch Analytico-nr
 7 MM2 6961736

< streefwaarde/aw2000 of RG -
 > streefwaarde/aw2000 *
 > Tussenwaarde (T) **
 > Interventiewaarde (I) ***
 Niet getoetst
 Rapportagegrens RG

Deze toetsing is met de grootste zorg samengesteld,
 Eurofins Analytico B.V. is echter niet verantwoordelijk voor de uitkomst van deze toetsing.
 Mocht u een probleem in deze toetsing signaleren, dan verzoeken
 wij u vriendelijk dit door te geven aan pais.helpdesk@analytico.com

Toetsing: S en I 2012

Projectnummer B020120003470100
 Projectnaam VBO Klaver 11
 Ordernummer
 Datum monsternamen 26-06-2012
 Monsternemer
 Certificaatnummer 2012111390
 Startdatum 27-06-2012
 Rapportagedatum 04-07-2012

Analyse	Eenheid	8	RG	AW	T	I
Bodemtype correctie						
Organische stof		4,6				
Korrelgrootte < 2 µm (Lutum)		3				
Voorbehandeling						
Cryogeen malen AS3000		Uitgevoerd				
Bodemkundige analyses						
Droge stof	% (m/m)	85,6				
Organische stof	% (m/m) ds	4,6				
Gloeirest	% (m/m) ds	95,2				
Korrelgrootte < 2 µm (Lutum)	% (m/m) ds	3				
Metalen						
Barium (Ba)	mg/kg ds	<15	-	49		270
Cadmium (Cd)	mg/kg ds	0,28	-	0,35	0,4	4,5 8,6
Kobalt (Co)	mg/kg ds	<4,3	-	4,3	4,7	32 60
Koper (Cu)	mg/kg ds	13	-	19	22	62 100
Kwik (Hg)	mg/kg ds	0,17	*	0,1	0,11	13 26
Molybdeen (Mo)	mg/kg ds	<1,5	-	1,5	1,5	96 190
Nikkel (Ni)	mg/kg ds	<3,0	-	12	13	25 37
Lood (Pb)	mg/kg ds	18	-	32	34	200 360
Zink (Zn)	mg/kg ds	37	-	59	66	200 340
Minerale olie						
Minerale olie (C10-C12)	mg/kg ds	<3,0				
Minerale olie (C12-C16)	mg/kg ds	<5,0				
Minerale olie (C16-C21)	mg/kg ds	<6,0				
Minerale olie (C21-C30)	mg/kg ds	<12				
Minerale olie (C30-C35)	mg/kg ds	<6,0				
Minerale olie (C35-C40)	mg/kg ds	<6,0				
Minerale olie totaal (C10-C40)	mg/kg ds	<38	-	38	87	1200 2300
Polychloorbifenylen, PCB						
PCB 28	mg/kg ds	<0,0010				
PCB 52	mg/kg ds	<0,0010				
PCB 101	mg/kg ds	<0,0010				
PCB 118	mg/kg ds	<0,0010				
PCB 138	mg/kg ds	<0,0010				
PCB 153	mg/kg ds	<0,0010				
PCB 180	mg/kg ds	<0,0010				
PCB (som 7) (factor 0,7)	mg/kg ds	0,0049	-	0,0049	0,0092	0,23 0,46
Polycyclische Aromatische Koolwaterstoffen, PAK						
Naftaleen	mg/kg ds	<0,050				
Fenantheen	mg/kg ds	<0,050				
Anthraceen	mg/kg ds	<0,050				
Fluorantheen	mg/kg ds	0,05				
Benzo(a)anthraceen	mg/kg ds	<0,050				
Chryseen	mg/kg ds	<0,050				
Benzo(k)fluorantheen	mg/kg ds	<0,050				
Benzo(a)pyreen	mg/kg ds	<0,050				
Benzo(ghi)peryleen	mg/kg ds	<0,050				
Indeno(123-cd)pyreen	mg/kg ds	<0,050				
PAK VROM (10) (factor 0,7)	mg/kg ds	0,37	-	1,1	1,5	21 40

Legenda

Nr. 8
 Monsteromsch Analytico-nr MM3 6961737

< streefwaarde/aw2000 of RG -
 > streefwaarde/aw2000 *
 > Tussenwaarde (T) **
 > Interventiewaarde (I) ***
 Niet getoetst
 Rapportagegrens RG

Deze toetsing is met de grootste zorg samengesteld, Eurofins Analytico B.V. is echter niet verantwoordelijk voor de uitkomst van deze toetsing. Mocht u een probleem in deze toetsing signaleren, dan verzoeken wij u vriendelijk dit door te geven aan pais.helpdesk@analytico.com

Toetsing: S en I 2012

Projectnummer B020120003470100
 Projectnaam VBO Klaver 11
 Ordernummer
 Datum monsternamen 26-06-2012
 Monsternemer
 Certificaatnummer 2012111390
 Startdatum 27-06-2012
 Rapportagedatum 04-07-2012

Analyse	Eenheid	9	RG	AW	T	I
Bodemtype correctie						
Organische stof		4,7				
Korrelgrootte < 2 µm (Lutum)		2				
Voorbehandeling						
Cryogeen malen AS3000		Uitgevoerd				
Bodemkundige analyses						
Droge stof	% (m/m)	85,8				
Organische stof	% (m/m) ds	4,7				
Gloeirest	% (m/m) ds	95,2				
Korrelgrootte < 2 µm (Lutum)	% (m/m) ds	<2,0				
Metalen						
Barium (Ba)	mg/kg ds	<15	-	49		240
Cadmium (Cd)	mg/kg ds	0,31	-	0,35	0,39	4,4 8,5
Kobalt (Co)	mg/kg ds	<4,3	-	4,3	4,3	29 54
Koper (Cu)	mg/kg ds	10	-	19	21	61 100
Kwik (Hg)	mg/kg ds	0,061	-	0,1	0,11	13 26
Molybdeen (Mo)	mg/kg ds	<1,5	-	1,5	1,5	96 190
Nikkel (Ni)	mg/kg ds	<3,0	-	12	12	23 34
Lood (Pb)	mg/kg ds	<13	-	32	33	190 350
Zink (Zn)	mg/kg ds	39	-	59	63	190 320
Minerale olie						
Minerale olie (C10-C12)	mg/kg ds	<3,0				
Minerale olie (C12-C16)	mg/kg ds	<5,0				
Minerale olie (C16-C21)	mg/kg ds	<6,0				
Minerale olie (C21-C30)	mg/kg ds	<12				
Minerale olie (C30-C35)	mg/kg ds	<6,0				
Minerale olie (C35-C40)	mg/kg ds	<6,0				
Minerale olie totaal (C10-C40)	mg/kg ds	<38	-	38	89	1200 2400
Polychloorbifenylen, PCB						
PCB 28	mg/kg ds	<0,0010				
PCB 52	mg/kg ds	<0,0010				
PCB 101	mg/kg ds	<0,0010				
PCB 118	mg/kg ds	<0,0010				
PCB 138	mg/kg ds	<0,0010				
PCB 153	mg/kg ds	<0,0010				
PCB 180	mg/kg ds	<0,0010				
PCB (som 7) (factor 0,7)	mg/kg ds	0,0049	-	0,0049	0,0094	0,24 0,47
Polycyclische Aromatische Koolwaterstoffen, PAK						
Naftaleen	mg/kg ds	<0,050				
Fenantheen	mg/kg ds	<0,050				
Anthraceen	mg/kg ds	<0,050				
Fluorantheen	mg/kg ds	<0,050				
Benzo(a)anthraceen	mg/kg ds	<0,050				
Chryseen	mg/kg ds	<0,050				
Benzo(k)fluorantheen	mg/kg ds	<0,050				
Benzo(a)pyreen	mg/kg ds	<0,050				
Benzo(ghi)peryleen	mg/kg ds	<0,050				
Indeno(123-cd)pyreen	mg/kg ds	<0,050				
PAK VROM (10) (factor 0,7)	mg/kg ds	0,35	-	1,1	1,5	21 40

Legenda

Nr. Monsteromsch Analytico-nr
 9 MM4 6961738

< streefwaarde/aw2000 of RG -
 > streefwaarde/aw2000 *
 > Tussenwaarde (T) **
 > Interventiewaarde (I) ***
 Niet getoetst
 Rapportagegrens RG

Deze toetsing is met de grootste zorg samengesteld,
 Eurofins Analytico B.V. is echter niet verantwoordelijk voor de uitkomst van deze toetsing.
 Mocht u een probleem in deze toetsing signaleren, dan verzoeken
 wij u vriendelijk dit door te geven aan pais.helpdesk@analytico.com

Toetsing: S en I 2012

Projectnummer B020120003470100
 Projectnaam VBO Klaver 11
 Ordernummer
 Datum monsternamen 26-06-2012
 Monsternemer
 Certificaatnummer 2012111390
 Startdatum 27-06-2012
 Rapportagedatum 04-07-2012

Analyse	Eenheid	10	RG	AW	T	I
Bodemtype correctie						
Organische stof		4,1				
Korrelgrootte < 2 µm (Lutum)		3,6				
Voorbehandeling						
Cryogeen malen AS3000		Uitgevoerd				
Bodemkundige analyses						
Droge stof	% (m/m)	86,1				
Organische stof	% (m/m) ds	4,1				
Gloeirest	% (m/m) ds	95,6				
Korrelgrootte < 2 µm (Lutum)	% (m/m) ds	3,6				
Metalen						
Barium (Ba)	mg/kg ds	15	-	49		280
Cadmium (Cd)	mg/kg ds	0,34	-	0,35	0,39	4,4 8,5
Kobalt (Co)	mg/kg ds	<4,3	-	4,3	5	34 64
Koper (Cu)	mg/kg ds	15	-	19	22	63 100
Kwik (Hg)	mg/kg ds	0,1	-	0,1	0,11	13 26
Molybdeen (Mo)	mg/kg ds	<1,5	-	1,5	1,5	96 190
Nikkel (Ni)	mg/kg ds	<3,0	-	12	14	26 39
Lood (Pb)	mg/kg ds	18	-	32	34	200 360
Zink (Zn)	mg/kg ds	45	-	59	67	210 340
Minerale olie						
Minerale olie (C10-C12)	mg/kg ds	<3,0				
Minerale olie (C12-C16)	mg/kg ds	<5,0				
Minerale olie (C16-C21)	mg/kg ds	<6,0				
Minerale olie (C21-C30)	mg/kg ds	<12				
Minerale olie (C30-C35)	mg/kg ds	<6,0				
Minerale olie (C35-C40)	mg/kg ds	<6,0				
Minerale olie totaal (C10-C40)	mg/kg ds	<38	-	38	78	1100 2100
Polychloorbifenylen, PCB						
PCB 28	mg/kg ds	<0,0010				
PCB 52	mg/kg ds	<0,0010				
PCB 101	mg/kg ds	<0,0010				
PCB 118	mg/kg ds	<0,0010				
PCB 138	mg/kg ds	<0,0010				
PCB 153	mg/kg ds	<0,0010				
PCB 180	mg/kg ds	<0,0010				
PCB (som 7) (factor 0,7)	mg/kg ds	0,0049	-	0,0049	0,0082	0,21 0,41
Polycyclische Aromatische Koolwaterstoffen, PAK						
Naftaleen	mg/kg ds	<0,050				
Fenantheen	mg/kg ds	<0,050				
Anthraceen	mg/kg ds	<0,050				
Fluorantheen	mg/kg ds	<0,050				
Benzo(a)anthraceen	mg/kg ds	<0,050				
Chryseen	mg/kg ds	<0,050				
Benzo(k)fluorantheen	mg/kg ds	<0,050				
Benzo(a)pyreen	mg/kg ds	<0,050				
Benzo(ghi)peryleen	mg/kg ds	<0,050				
Indeno(123-cd)pyreen	mg/kg ds	<0,050				
PAK VROM (10) (factor 0,7)	mg/kg ds	0,35	-	1,1	1,5	21 40

Legenda

Nr.	Monsteromsch	Analytico-nr
10	MM5	6961739
< streefwaarde/aw2000 of RG	-	
> streefwaarde/aw2000	*	
> Tussenwaarde (T)	**	
> Interventiewaarde (I)	***	
Niet getoetst		
Rapportagegrens	RG	

Deze toetsing is met de grootste zorg samengesteld, Eurofins Analytico B.V. is echter niet verantwoordelijk voor de uitkomst van deze toetsing. Mocht u een probleem in deze toetsing signaleren, dan verzoeken wij u vriendelijk dit door te geven aan pais.helpdesk@analytico.com

Toetsing: S en I 2012

Projectnummer B020120003470100
 Projectnaam VBO Klaver 11
 Ordernummer
 Datum monsternamen 26-06-2012
 Monsternemer
 Certificaatnummer 2012111390
 Startdatum 27-06-2012
 Rapportagedatum 04-07-2012

Analyse	Eenheid	11	RG	AW	T	I
---------	---------	----	----	----	---	---

Bodemtype correctie

Organische stof 4,7
 Korrelgrootte < 2 µm (Lutum) 3,6

Voorbehandeling

Cryogeen malen AS3000 Uitgevoerd

Bodemkundige analyses

Droge stof % (m/m) 85,6
 Organische stof % (m/m) ds 4,7
 Gloeirest % (m/m) ds 95
 Korrelgrootte < 2 µm (Lutum) % (m/m) ds 3,6

Metalen

Barium (Ba)	mg/kg ds	18	-	49			280
Cadmium (Cd)	mg/kg ds	0,37	-	0,35	0,4	4,5	8,7
Kobalt (Co)	mg/kg ds	<4,3	-	4,3	5	34	64
Koper (Cu)	mg/kg ds	13	-	19	22	64	110
Kwik (Hg)	mg/kg ds	0,063	-	0,1	0,11	13	26
Molybdeen (Mo)	mg/kg ds	<1,5	-	1,5	1,5	96	190
Nikkel (Ni)	mg/kg ds	<3,0	-	12	14	26	39
Lood (Pb)	mg/kg ds	20	-	32	34	200	360
Zink (Zn)	mg/kg ds	46	-	59	68	210	350

Minerale olie

Minerale olie (C10-C12)	mg/kg ds	<3,0					
Minerale olie (C12-C16)	mg/kg ds	<5,0					
Minerale olie (C16-C21)	mg/kg ds	<6,0					
Minerale olie (C21-C30)	mg/kg ds	<12					
Minerale olie (C30-C35)	mg/kg ds	<6,0					
Minerale olie (C35-C40)	mg/kg ds	<6,0					
Minerale olie totaal (C10-C40)	mg/kg ds	<38	-	38	89	1200	2400

Polychloorbifenylen, PCB

PCB 28	mg/kg ds	<0,0010					
PCB 52	mg/kg ds	<0,0010					
PCB 101	mg/kg ds	0,0011					
PCB 118	mg/kg ds	0,0013					
PCB 138	mg/kg ds	0,0013					
PCB 153	mg/kg ds	0,0015					
PCB 180	mg/kg ds	0,0011					
PCB (som 7) (factor 0,7)	mg/kg ds	0,0077	-	0,0049	0,0094	0,24	0,47

Polycyclische Aromatische Koolwaterstoffen, PAK

Naftaleen	mg/kg ds	<0,050					
Fenantheen	mg/kg ds	<0,050					
Anthraceen	mg/kg ds	<0,050					
Fluorantheen	mg/kg ds	<0,050					
Benzo(a)anthraceen	mg/kg ds	<0,050					
Chryseen	mg/kg ds	<0,050					
Benzo(k)fluorantheen	mg/kg ds	<0,050					
Benzo(a)pyreen	mg/kg ds	<0,050					
Benzo(ghi)peryleen	mg/kg ds	<0,050					
Indeno(123-cd)pyreen	mg/kg ds	<0,050					
PAK VROM (10) (factor 0,7)	mg/kg ds	0,35	-	1,1	1,5	21	40

Legenda

Nr.	Monsteromsch Analytico-nr	
11	MM6	6961740

< streefwaarde/aw2000 of RG	-
> streefwaarde/aw2000	*
> Tussenwaarde (T)	**
> Interventiewaarde (I)	***
Niet getoetst	
Rapportagegrens	RG

Deze toetsing is met de grootste zorg samengesteld, Eurofins Analytico B.V. is echter niet verantwoordelijk voor de uitkomst van deze toetsing. Mocht u een probleem in deze toetsing signaleren, dan verzoeken wij u vriendelijk dit door te geven aan pais.helpdesk@analytico.com

Toetsing: S en I 2012

Projectnummer B020120003470100
 Projectnaam VBO Klaver 11
 Ordernummer
 Datum monsternamen 26-06-2012
 Monsternemer
 Certificaatnummer 2012111390
 Startdatum 27-06-2012
 Rapportagedatum 04-07-2012

Analyse	Eenheid	12	RG	AW	T	I
Bodemtype correctie						
Organische stof		5				
Korrelgrootte < 2 µm (Lutum)		3,8				
Voorbehandeling						
Cryogeen malen AS3000		Uitgevoerd				
Bodemkundige analyses						
Droge stof	% (m/m)	87,3				
Organische stof	% (m/m) ds	5				
Gloeirest	% (m/m) ds	94,7				
Korrelgrootte < 2 µm (Lutum)	% (m/m) ds	3,8				
Metalen						
Barium (Ba)	mg/kg ds	<15	-	49		290
Cadmium (Cd)	mg/kg ds	0,33	-	0,35	0,41	4,6 8,8
Kobalt (Co)	mg/kg ds	<4,3	-	4,3	5,1	35 65
Koper (Cu)	mg/kg ds	14	-	19	23	65 110
Kwik (Hg)	mg/kg ds	<0,050	-	0,1	0,11	13 26
Molybdeen (Mo)	mg/kg ds	<1,5	-	1,5	1,5	96 190
Nikkel (Ni)	mg/kg ds	<3,0	-	12	14	27 39
Lood (Pb)	mg/kg ds	13	-	32	35	200 370
Zink (Zn)	mg/kg ds	41	-	59	69	210 350
Minerale olie						
Minerale olie (C10-C12)	mg/kg ds	<3,0				
Minerale olie (C12-C16)	mg/kg ds	<5,0				
Minerale olie (C16-C21)	mg/kg ds	<6,0				
Minerale olie (C21-C30)	mg/kg ds	<12				
Minerale olie (C30-C35)	mg/kg ds	<6,0				
Minerale olie (C35-C40)	mg/kg ds	<6,0				
Minerale olie totaal (C10-C40)	mg/kg ds	<38	-	38	95	1300 2500
Polychloorbifenylen, PCB						
PCB 28	mg/kg ds	<0,0010				
PCB 52	mg/kg ds	<0,0010				
PCB 101	mg/kg ds	<0,0010				
PCB 118	mg/kg ds	<0,0010				
PCB 138	mg/kg ds	<0,0010				
PCB 153	mg/kg ds	<0,0010				
PCB 180	mg/kg ds	<0,0010				
PCB (som 7) (factor 0,7)	mg/kg ds	0,0049	-	0,0049	0,01	0,26 0,5
Polycyclische Aromatische Koolwaterstoffen, PAK						
Naftaleen	mg/kg ds	<0,050				
Fenantheen	mg/kg ds	<0,050				
Anthraceen	mg/kg ds	<0,050				
Fluorantheen	mg/kg ds	<0,050				
Benzo(a)anthraceen	mg/kg ds	<0,050				
Chryseen	mg/kg ds	<0,050				
Benzo(k)fluorantheen	mg/kg ds	<0,050				
Benzo(a)pyreen	mg/kg ds	<0,050				
Benzo(ghi)peryleen	mg/kg ds	<0,050				
Indeno(123-cd)pyreen	mg/kg ds	<0,050				
PAK VROM (10) (factor 0,7)	mg/kg ds	0,35	-	1,1	1,5	21 40

Legenda

Nr. Monsteromsch Analytico-nr
 12 MM7 6961741

< streefwaarde/aw2000 of RG -
 > streefwaarde/aw2000 *
 > Tussenwaarde (T) **
 > Interventiewaarde (I) ***
 Niet getoetst
 Rapportagegrens RG

Deze toetsing is met de grootste zorg samengesteld,
 Eurofins Analytico B.V. is echter niet verantwoordelijk voor de uitkomst van deze toetsing.
 Mocht u een probleem in deze toetsing signaleren, dan verzoeken
 wij u vriendelijk dit door te geven aan pais.helpdesk@analytico.com

Toetsing: S en I 2012

Projectnummer B020120003470100
 Projectnaam VBO Klaver 11
 Ordernummer
 Datum monsternamen 26-06-2012
 Monsternemer
 Certificaatnummer 2012111390
 Startdatum 27-06-2012
 Rapportagedatum 04-07-2012

Analyse	Eenheid	13	RG	AW	T	I
Bodemtype correctie						
Organische stof		0,5				
Korrelgrootte < 2 µm (Lutum)		5,2				
Voorbehandeling						
Cryogeen malen AS3000		Uitgevoerd				
Bodemkundige analyses						
Droge stof	% (m/m)	87,6				
Organische stof	% (m/m) ds	0,5				
Gloeirest	% (m/m) ds	99,1				
Korrelgrootte < 2 µm (Lutum)	% (m/m) ds	5,2				
Metalen						
Barium (Ba)	mg/kg ds	<15	-	49		330
Cadmium (Cd)	mg/kg ds	<0,17	-	0,35	0,37	4,1 7,9
Kobalt (Co)	mg/kg ds	<4,3	-	4,3	5,8	39 73
Koper (Cu)	mg/kg ds	<5,0	-	19	21	62 100
Kwik (Hg)	mg/kg ds	<0,050	-	0,1	0,11	13 26
Molybdeen (Mo)	mg/kg ds	<1,5	-	1,5	1,5	96 190
Nikkel (Ni)	mg/kg ds	<3,0	-	12	15	29 43
Lood (Pb)	mg/kg ds	<13	-	32	34	200 360
Zink (Zn)	mg/kg ds	<17	-	59	69	210 350
Minerale olie						
Minerale olie (C10-C12)	mg/kg ds	<3,0				
Minerale olie (C12-C16)	mg/kg ds	<5,0				
Minerale olie (C16-C21)	mg/kg ds	<6,0				
Minerale olie (C21-C30)	mg/kg ds	<12				
Minerale olie (C30-C35)	mg/kg ds	<6,0				
Minerale olie (C35-C40)	mg/kg ds	<6,0				
Minerale olie totaal (C10-C40)	mg/kg ds	<38	-	38	38	520 1000
Polychloorbifenylen, PCB						
PCB 28	mg/kg ds	<0,0010				
PCB 52	mg/kg ds	<0,0010				
PCB 101	mg/kg ds	<0,0010				
PCB 118	mg/kg ds	<0,0010				
PCB 138	mg/kg ds	<0,0010				
PCB 153	mg/kg ds	<0,0010				
PCB 180	mg/kg ds	<0,0010				
PCB (som 7) (factor 0,7)	mg/kg ds	0,0049	-	0,0049	0,004	0,1 0,2
Polycyclische Aromatische Koolwaterstoffen, PAK						
Naftaleen	mg/kg ds	<0,050				
Fenantheen	mg/kg ds	<0,050				
Anthraceen	mg/kg ds	<0,050				
Fluorantheen	mg/kg ds	<0,050				
Benzo(a)anthraceen	mg/kg ds	<0,050				
Chryseen	mg/kg ds	<0,050				
Benzo(k)fluorantheen	mg/kg ds	<0,050				
Benzo(a)pyreen	mg/kg ds	<0,050				
Benzo(ghi)peryleen	mg/kg ds	<0,050				
Indeno(123-cd)pyreen	mg/kg ds	<0,050				
PAK VROM (10) (factor 0,7)	mg/kg ds	0,35	-	1,1	1,5	21 40

Legenda

Nr.	Monsteromsch	Analytico-nr
13	MM8	6961742
< streefwaarde/aw2000 of RG	-	
> streefwaarde/aw2000	*	
> Tussenwaarde (T)	**	
> Interventiewaarde (I)	***	
Niet getoetst		
Rapportagegrens	RG	

Deze toetsing is met de grootste zorg samengesteld, Eurofins Analytico B.V. is echter niet verantwoordelijk voor de uitkomst van deze toetsing. Mocht u een probleem in deze toetsing signaleren, dan verzoeken wij u vriendelijk dit door te geven aan pais.helpdesk@analytico.com

Toetsing: S en I 2012

Projectnummer B020120003470100
 Projectnaam VBO Klaver 11
 Ordernummer
 Datum monsternamen 26-06-2012
 Monsternemer
 Certificaatnummer 2012111390
 Startdatum 27-06-2012
 Rapportagedatum 04-07-2012

Analyse	Eenheid	14	RG	AW	T	I
Bodemtype correctie						
Organische stof		0,5				
Korrelgrootte < 2 µm (Lutum)		2,9				
Voorbehandeling						
Cryogeen malen AS3000		Uitgevoerd				
Bodemkundige analyses						
Droge stof	% (m/m)	87,2				
Organische stof	% (m/m) ds	<0,5				
Gloeirest	% (m/m) ds	99,5				
Korrelgrootte < 2 µm (Lutum)	% (m/m) ds	2,9				
Metalen						
Barium (Ba)	mg/kg ds	<15	-	49		260
Cadmium (Cd)	mg/kg ds	<0,17	-	0,35	0,35	4 7,7
Kobalt (Co)	mg/kg ds	<4,3	-	4,3	4,7	32 59
Koper (Cu)	mg/kg ds	<5,0	-	19	20	57 95
Kwik (Hg)	mg/kg ds	<0,050	-	0,1	0,11	13 25
Molybdeen (Mo)	mg/kg ds	<1,5	-	1,5	1,5	96 190
Nikkel (Ni)	mg/kg ds	<3,0	-	12	13	25 37
Lood (Pb)	mg/kg ds	<13	-	32	32	190 340
Zink (Zn)	mg/kg ds	<17	-	59	62	190 320
Minerale olie						
Minerale olie (C10-C12)	mg/kg ds	4,3				
Minerale olie (C12-C16)	mg/kg ds	<5,0				
Minerale olie (C16-C21)	mg/kg ds	<6,0				
Minerale olie (C21-C30)	mg/kg ds	<12				
Minerale olie (C30-C35)	mg/kg ds	<6,0				
Minerale olie (C35-C40)	mg/kg ds	<6,0				
Minerale olie totaal (C10-C40)	mg/kg ds	<38	-	38	38	520 1000
Polychloorbifenylen, PCB						
PCB 28	mg/kg ds	<0,0010				
PCB 52	mg/kg ds	<0,0010				
PCB 101	mg/kg ds	<0,0010				
PCB 118	mg/kg ds	<0,0010				
PCB 138	mg/kg ds	<0,0010				
PCB 153	mg/kg ds	<0,0010				
PCB 180	mg/kg ds	<0,0010				
PCB (som 7) (factor 0,7)	mg/kg ds	0,0049	-	0,0049	0,004	0,1 0,2
Polycyclische Aromatische Koolwaterstoffen, PAK						
Naftaleen	mg/kg ds	<0,050				
Fenantheen	mg/kg ds	<0,050				
Anthraceen	mg/kg ds	<0,050				
Fluorantheen	mg/kg ds	<0,050				
Benzo(a)anthraceen	mg/kg ds	<0,050				
Chryseen	mg/kg ds	<0,050				
Benzo(k)fluorantheen	mg/kg ds	<0,050				
Benzo(a)pyreen	mg/kg ds	<0,050				
Benzo(ghi)peryleen	mg/kg ds	<0,050				
Indeno(123-cd)pyreen	mg/kg ds	<0,050				
PAK VROM (10) (factor 0,7)	mg/kg ds	0,35	-	1,1	1,5	21 40

Legenda

Nr.	Monsteromsch	Analytico-nr
14	MM9	6961743
< streefwaarde/aw2000 of RG	-	
> streefwaarde/aw2000	*	
> Tussenwaarde (T)	**	
> Interventiewaarde (I)	***	
Niet getoetst		
Rapportagegrens	RG	

Deze toetsing is met de grootste zorg samengesteld, Eurofins Analytico B.V. is echter niet verantwoordelijk voor de uitkomst van deze toetsing. Mocht u een probleem in deze toetsing signaleren, dan verzoeken wij u vriendelijk dit door te geven aan pais.helpdesk@analytico.com

Toetsing: S en I 2012 Incl Barium

Projectnummer B02012000347010
 Projectnaam VBO Klaver 11
 Ordernummer
 Datum monstername 04-12-2012
 Monsternemer
 Certificaatnummer 2012207042
 Startdatum 07-12-2012
 Rapportagedatum 13-12-2012

Analyse	Eenheid	1	RG	AW	T	I
Bodemtype correctie						
Organische stof		2				
Korrelgrootte < 2 µm (Lutum)		2				
Voorbehandeling						
Cryogeen malen AS3000						
Bodemkundige analyses						
Droge stof	% (m/m)	82,3				
Organische stof	% (m/m) ds	2				
Gloeirest	% (m/m) ds	98				
Korrelgrootte < 2 µm (Lutum)	% (m/m) ds	<2,0				
Metalen						
Arsen (As)	mg/kg ds	<4,0	-	11	11	27
Barium (Ba)	mg/kg ds	<15	-	49	49	140
Cadmium (Cd)	mg/kg ds	0,38	*	0,35	0,35	4
Kobalt (Co)	mg/kg ds	<4,3	-	4,3	4,3	29
Koper (Cu)	mg/kg ds	9	-	19	19	56
Kwik (Hg)	mg/kg ds	<0,050	-	0,1	0,1	13
Molybdeen (Mo)	mg/kg ds	<1,5	-	1,5	1,5	96
Nikkel (Ni)	mg/kg ds	<3,0	-	12	12	23
Lood (Pb)	mg/kg ds	14	-	32	32	180
Zink (Zn)	mg/kg ds	47	-	59	59	180
Minerale olie						
Minerale olie (C10-C12)	mg/kg ds	<3,0				
Minerale olie (C12-C16)	mg/kg ds	<5,0				
Minerale olie (C16-C21)	mg/kg ds	<6,0				
Minerale olie (C21-C30)	mg/kg ds	<12				
Minerale olie (C30-C35)	mg/kg ds	<6,0				
Minerale olie (C35-C40)	mg/kg ds	<6,0				
Minerale olie totaal (C10-C40)	mg/kg ds	<38	-	38	38	520
Organo chloorbestrijdingsmiddelen, OCB						
alfa-HCH	mg/kg ds	<0,0010	-	0,001	0,0002	1,7
beta-HCH	mg/kg ds	<0,0010	-	0,001	0,0004	0,16
gamma-HCH	mg/kg ds	<0,0010	-	0,001	0,0006	0,12
Hexachloorbenzeen	mg/kg ds	<0,0010	-	0,0017	0,0017	0,2
Heptachloor	mg/kg ds	<0,0010	-	0,001	0,00014	0,4
Heptachloorepoxide (cis)	mg/kg ds	<0,0010				
Heptachloorepoxide (trans)	mg/kg ds	<0,0010				
Hexachloorbutadieen	mg/kg ds	<0,0010	-	0,001	0,0006	
Aldrin	mg/kg ds	<0,0010	-	0,001		0,064
Dieldrin	mg/kg ds	<0,0010				
Endrin	mg/kg ds	<0,0010				
Isodrin	mg/kg ds	<0,0010				
Telodrin	mg/kg ds	<0,0010				
alfa-Endosulfan	mg/kg ds	<0,0010	-	0,001	0,00018	0,4
alfa-Chloordaan	mg/kg ds	<0,0010				
gamma-Chloordaan	mg/kg ds	<0,0010				
o,p-DDT	mg/kg ds	<0,0010				
p,p-DDT	mg/kg ds	<0,0010				
o,p-DDE	mg/kg ds	<0,0010				
p,p-DDE	mg/kg ds	<0,0010				
o,p-DDD	mg/kg ds	<0,0010				
p,p-DDD	mg/kg ds	<0,0010				
HCH (som) (factor 0,7)	mg/kg ds	0,0021				
Drins (som) (factor 0,7)	mg/kg ds	0,0021	-	0,0025	0,003	0,4
Heptachloorepoxide (som) (factor 0,7)	mg/kg ds	0,0014	-	0,0014	0,0004	0,4
DDD (som) (factor 0,7)	mg/kg ds	0,0014	-	0,0028	0,004	3,4
DDE (som) (factor 0,7)	mg/kg ds	0,0014	-	0,014	0,02	0,24
DDT (som) (factor 0,7)	mg/kg ds	0,0014	-	0,028	0,04	0,19
DDX (som) (factor 0,7)	mg/kg ds	0,0042				
Chloordaan (som) (factor 0,7)	mg/kg ds	0,0014	-	0,0014	0,0004	0,4
OCB (som) LB (factor 0,7)	mg/kg ds	0,015	-	0,0056	0,08	
OCB (som) WB (factor 0,7)	mg/kg ds	0,015				
Polychloorbifenyleen, PCB						
PCB 28	mg/kg ds	<0,0010				
PCB 52	mg/kg ds	<0,0010				
PCB 101	mg/kg ds	<0,0010				
PCB 118	mg/kg ds	<0,0010				
PCB 138	mg/kg ds	<0,0010				
PCB 153	mg/kg ds	<0,0010				
PCB 180	mg/kg ds	<0,0010				
PCB (som 7) (factor 0,7)	mg/kg ds	0,0049	-	0,0049	0,004	0,1
Polycyclische Aromatische Koolwaterstoffen, PAK						
Naftaleen	mg/kg ds	<0,050				
Fenanthreen	mg/kg ds	<0,050				
Anthraceen	mg/kg ds	<0,050				
Fluorantheen	mg/kg ds	<0,050				
Benzo(a)anthraceen	mg/kg ds	<0,050				
Chryseen	mg/kg ds	<0,050				
Benzo(k)fluorantheen	mg/kg ds	<0,050				
Benzo(a)pyreen	mg/kg ds	<0,050				
Benzo(ghi)peryleen	mg/kg ds	<0,050				
Indeno(1,2,3-cd)pyreen	mg/kg ds	<0,050				
PAK VROM (10) (factor 0,7)	mg/kg ds	0,35	-	1,1	1,5	21

Legenda

Nr. Monsteromsch Analytico-nr
 1 MM45 7290040

< streefwaarde/aw2000 of RG -

> streefwaarde/aw2000 *

> Tussenwaarde (T) **

> Interventiewaarde (I) ***

Niet getoetst

Rapportagegrens RG

Deze toetsing is met de grootste zorg samengesteld.

Eurofins Analytico B.V. is echter niet verantwoordelijk voor de uitkomst van deze toetsing.

Mocht u een probleem in deze toetsing signaleren, dan verzoeken

wij u vriendelijk dit door te geven aan pais.helpdesk@analytico.com

Toetsing: S en I 2012 Incl Barium

Projectnummer B02012000347010
 Projectnaam VBO Klaver 11
 Ordernummer
 Datum monstername 04-12-2012
 Monsternemer
 Certificaatnummer 2012207042
 Startdatum 07-12-2012
 Rapportagedatum 13-12-2012

Analyse	Eenheid	2	RG	AW	T	I
Bodemtype correctie						
Organische stof		2,7				
Korrelgrootte < 2 µm (Lutum)		2				
Voorbehandeling						
Cryogeen malen AS3000						Uitgevoerd
Bodemkundige analyses						
Droge stof	% (m/m)	83,9				
Organische stof	% (m/m) ds	2,7				
Gloeirest	% (m/m) ds	97,2				
Korrelgrootte < 2 µm (Lutum)	% (m/m) ds	<2,0				
Metalen						
Barium (Ba)	mg/kg ds	<15	-	49	49	140 240
Cadmium (Cd)	mg/kg ds	0,42	*	0,35	0,36	4,1 7,8
Kobalt (Co)	mg/kg ds	<4,3	-	4,3	4,3	29 54
Koper (Cu)	mg/kg ds	12	-	19	20	57 94
Kwik (Hg)	mg/kg ds	<0,050	-	0,1	0,1	13 25
Molybdeen (Mo)	mg/kg ds	<1,5	-	1,5	1,5	96 190
Nikkel (Ni)	mg/kg ds	<3,0	-	12	12	23 34
Lood (Pb)	mg/kg ds	15	-	32	32	190 340
Zink (Zn)	mg/kg ds	45	-	59	60	180 310
Minerale olie						
Minerale olie (C10-C12)	mg/kg ds	<3,0				
Minerale olie (C12-C16)	mg/kg ds	<5,0				
Minerale olie (C16-C21)	mg/kg ds	<6,0				
Minerale olie (C21-C30)	mg/kg ds	<12				
Minerale olie (C30-C35)	mg/kg ds	<6,0				
Minerale olie (C35-C40)	mg/kg ds	<6,0				
Minerale olie totaal (C10-C40)	mg/kg ds	<38	-	38	51	700 1400
Organo chloorbestrijdingsmiddelen, OCB						

Polychloorbifenylen, PCB						
PCB 28	mg/kg ds	<0,0010				
PCB 52	mg/kg ds	<0,0010				
PCB 101	mg/kg ds	<0,0010				
PCB 118	mg/kg ds	<0,0010				
PCB 138	mg/kg ds	<0,0010				
PCB 153	mg/kg ds	<0,0010				
PCB 180	mg/kg ds	<0,0010				
PCB (som 7) (factor 0,7)	mg/kg ds	0,0049	-	0,0049	0,0054	0,14 0,27
Polycyclische Aromatische Koolwaterstoffen, PAK						
Naftaleen	mg/kg ds	<0,050				
Fenantheen	mg/kg ds	<0,050				
Anthraceen	mg/kg ds	<0,050				
Fluorantheen	mg/kg ds	<0,050				
Benzo(a)anthraceen	mg/kg ds	<0,050				
Chryseen	mg/kg ds	<0,050				
Benzo(k)fluorantheen	mg/kg ds	<0,050				
Benzo(a)pyreen	mg/kg ds	<0,050				
Benzo(ghi)peryleen	mg/kg ds	<0,050				
Indeno(1,2,3-cd)pyreen	mg/kg ds	<0,050				
PAK VROM (10) (factor 0,7)	mg/kg ds	0,35	-	1,1	1,5	21 40

Legenda

Nr. Monsteromsch Analytico-nr
 2 MM46 7290041

< streefwaarde/aw2000 of RG -

> streefwaarde/aw2000 *

> Tussenwaarde (T) **

> Interventiewaarde (I) ***

Niet getoetst

Rapportagegrens RG

Deze toetsing is met de grootste zorg samengesteld.

Eurofins Analytico B.V. is echter niet verantwoordelijk voor de uitkomst van deze toetsing.

Mocht u een probleem in deze toetsing signaleren, dan verzoeken

wij u vriendelijk dit door te geven aan pais.helpdesk@analytico.com

Toetsing: S en I 2012 Incl Barium

Projectnummer B02012000347010
 Projectnaam VBO Klaver 11
 Ordernummer
 Datum monstername 04-12-2012
 Monsternemer
 Certificaatnummer 2012207042
 Startdatum 07-12-2012
 Rapportagedatum 13-12-2012

Analyse	Eenheid	3	RG	AW	T	I
Bodemtype correctie						
Organische stof		2,1				
Korrelgrootte < 2 µm (Lutum)		2				
Voorbehandeling						
Cryogeen malen AS3000		Uitgevoerd				
Bodemkundige analyses						
Droge stof	% (m/m)	83,4				
Organische stof	% (m/m) ds	2,1				
Gloeirest	% (m/m) ds	97,7				
Korrelgrootte < 2 µm (Lutum)	% (m/m) ds	<2,0				
Metalen						
Barium (Ba)	mg/kg ds	<15	-	49	49	140
Cadmium (Cd)	mg/kg ds	0,38	*	0,35	0,35	4
Kobalt (Co)	mg/kg ds	<4,3	-	4,3	4,3	29
Koper (Cu)	mg/kg ds	10	-	19	19	56
Kwik (Hg)	mg/kg ds	<0,050	-	0,1	0,1	13
Molybdeen (Mo)	mg/kg ds	<1,5	-	1,5	1,5	96
Nikkel (Ni)	mg/kg ds	<3,0	-	12	12	23
Lood (Pb)	mg/kg ds	15	-	32	32	180
Zink (Zn)	mg/kg ds	46	-	59	59	180
Minerale olie						
Minerale olie (C10-C12)	mg/kg ds	<3,0				
Minerale olie (C12-C16)	mg/kg ds	<5,0				
Minerale olie (C16-C21)	mg/kg ds	<6,0				
Minerale olie (C21-C30)	mg/kg ds	<12				
Minerale olie (C30-C35)	mg/kg ds	<6,0				
Minerale olie (C35-C40)	mg/kg ds	<6,0				
Minerale olie totaal (C10-C40)	mg/kg ds	<38	-	38	40	550
Organo chloorbestrijdingsmiddelen, OCB						

Polychloorbifenylen, PCB

PCB 28	mg/kg ds	<0,0010				
PCB 52	mg/kg ds	<0,0010				
PCB 101	mg/kg ds	<0,0010				
PCB 118	mg/kg ds	<0,0010				
PCB 138	mg/kg ds	<0,0010				
PCB 153	mg/kg ds	<0,0010				
PCB 180	mg/kg ds	<0,0010				
PCB (som 7) (factor 0,7)	mg/kg ds	0,0049	-	0,0049	0,0042	0,11
Polycyclische Aromatische Koolwaterstoffen, PAK						
Naftaleen	mg/kg ds	<0,050				
Fenantheen	mg/kg ds	<0,050				
Anthraceen	mg/kg ds	<0,050				
Fluorantheen	mg/kg ds	<0,050				
Benzo(a)anthraceen	mg/kg ds	<0,050				
Chryseen	mg/kg ds	<0,050				
Benzo(k)fluorantheen	mg/kg ds	<0,050				
Benzo(a)pyreen	mg/kg ds	<0,050				
Benzo(ghi)peryleen	mg/kg ds	<0,050				
Indeno(123-cd)pyreen	mg/kg ds	<0,050				
PAK VROM (10) (factor 0,7)	mg/kg ds	0,35	-	1,1	1,5	21

Legenda

Nr. Monsteromsch Analytico-nr
 3 MM47 7290042

< streefwaarde/aw2000 of RG -

> streefwaarde/aw2000 *

> Tussenwaarde (T) **

> Interventiewaarde (I) ***

Niet getoetst

Rapportagegrens RG

Deze toetsing is met de grootste zorg samengesteld.

Eurofins Analytico B.V. is echter niet verantwoordelijk voor de uitkomst van deze toetsing.

Mocht u een probleem in deze toetsing signaleren, dan verzoeken

wij u vriendelijk dit door te geven aan pais.helpdesk@analytico.com

Toetsing: S en I 2012 Incl Barium

Projectnummer B02012000347010
 Projectnaam VBO Klaver 11
 Ordernummer
 Datum monstername 04-12-2012
 Monsternemer
 Certificaatnummer 2012207042
 Startdatum 07-12-2012
 Rapportagedatum 13-12-2012

Analyse	Eenheid	4	RG	AW	T	I
Bodemtype correctie						
Organische stof		2,1				
Korrelgrootte < 2 µm (Lutum)		2				
Voorbehandeling						
Cryogeen malen AS3000		Uitgevoerd				
Bodemkundige analyses						
Droge stof	% (m/m)	83,1				
Organische stof	% (m/m) ds	2,1				
Gloeirest	% (m/m) ds	97,8				
Korrelgrootte < 2 µm (Lutum)	% (m/m) ds	<2,0				
Metalen						
Barium (Ba)	mg/kg ds	<15	-	49	49	140
Cadmium (Cd)	mg/kg ds	0,24	-	0,35	0,35	4
Kobalt (Co)	mg/kg ds	<4,3	-	4,3	4,3	29
Koper (Cu)	mg/kg ds	8,6	-	19	19	56
Kwik (Hg)	mg/kg ds	<0,050	-	0,1	0,1	13
Molybdeen (Mo)	mg/kg ds	<1,5	-	1,5	1,5	96
Nikkel (Ni)	mg/kg ds	<3,0	-	12	12	23
Lood (Pb)	mg/kg ds	13	-	32	32	180
Zink (Zn)	mg/kg ds	32	-	59	59	180
Minerale olie						
Minerale olie (C10-C12)	mg/kg ds	<3,0				
Minerale olie (C12-C16)	mg/kg ds	<5,0				
Minerale olie (C16-C21)	mg/kg ds	<6,0				
Minerale olie (C21-C30)	mg/kg ds	<12				
Minerale olie (C30-C35)	mg/kg ds	<6,0				
Minerale olie (C35-C40)	mg/kg ds	<6,0				
Minerale olie totaal (C10-C40)	mg/kg ds	<38	-	38	40	550
Organo chloorbestrijdingsmiddelen, OCB						

Polychloorbifenylen, PCB

PCB 28	mg/kg ds	<0,0010				
PCB 52	mg/kg ds	<0,0010				
PCB 101	mg/kg ds	<0,0010				
PCB 118	mg/kg ds	<0,0010				
PCB 138	mg/kg ds	<0,0010				
PCB 153	mg/kg ds	<0,0010				
PCB 180	mg/kg ds	<0,0010				
PCB (som 7) (factor 0,7)	mg/kg ds	0,0049	-	0,0049	0,0042	0,11
Polycyclische Aromatische Koolwaterstoffen, PAK						
Naftaleen	mg/kg ds	<0,050				
Fenantheen	mg/kg ds	<0,050				
Anthraceen	mg/kg ds	<0,050				
Fluorantheen	mg/kg ds	<0,050				
Benzo(a)anthraceen	mg/kg ds	<0,050				
Chryseen	mg/kg ds	<0,050				
Benzo(k)fluorantheen	mg/kg ds	<0,050				
Benzo(a)pyreen	mg/kg ds	<0,050				
Benzo(ghi)peryleen	mg/kg ds	<0,050				
Indeno(123-cd)pyreen	mg/kg ds	<0,050				
PAK VROM (10) (factor 0,7)	mg/kg ds	0,35	-	1,1	1,5	21

Legenda

Nr. Monsteromsch Analytico-nr
 4 MM48 7290043

< streefwaarde/aw2000 of RG -

> streefwaarde/aw2000 *

> Tussenwaarde (T) **

> Interventiewaarde (I) ***

Niet getoetst

Rapportagegrens RG

Deze toetsing is met de grootste zorg samengesteld.

Eurofins Analytico B.V. is echter niet verantwoordelijk voor de uitkomst van deze toetsing.

Mocht u een probleem in deze toetsing signaleren, dan verzoeken

wij u vriendelijk dit door te geven aan pais.helpdesk@analytico.com

Toetsing: S en I 2012 Incl Barium

Projectnummer B02012000347010
 Projectnaam VBO Klaver 11
 Ordernummer
 Datum monstername 04-12-2012
 Monsternemer
 Certificaatnummer 2012207042
 Startdatum 07-12-2012
 Rapportagedatum 13-12-2012

Analyse	Eenheid	5	RG	AW	T	I
Bodemtype correctie						
Organische stof		2,9				
Korrelgrootte < 2 µm (Lutum)		3,1				
Voorbehandeling						
Cryogeen malen AS3000						
Bodemkundige analyses						
Droge stof	% (m/m)	81,1				
Organische stof	% (m/m) ds	2,9				
Gloeirest	% (m/m) ds	96,9				
Korrelgrootte < 2 µm (Lutum)	% (m/m) ds	3,1				
Metalen						
Arsen (As)	mg/kg ds	<4,0	-	11	12	29
Barium (Ba)	mg/kg ds	<15	-	49	56	160
Cadmium (Cd)	mg/kg ds	0,28	-	0,35	0,37	4,2
Kobalt (Co)	mg/kg ds	<4,3	-	4,3	4,8	33
Koper (Cu)	mg/kg ds	8,9	-	19	21	59
Kwik (Hg)	mg/kg ds	<0,050	-	0,1	0,11	13
Molybdeen (Mo)	mg/kg ds	<1,5	-	1,5	1,5	96
Nikkel (Ni)	mg/kg ds	3,1	-	12	13	25
Lood (Pb)	mg/kg ds	14	-	32	33	190
Zink (Zn)	mg/kg ds	36	-	59	64	200
Minerale olie						
Minerale olie (C10-C12)	mg/kg ds	<3,0				
Minerale olie (C12-C16)	mg/kg ds	<5,0				
Minerale olie (C16-C21)	mg/kg ds	<6,0				
Minerale olie (C21-C30)	mg/kg ds	<12				
Minerale olie (C30-C35)	mg/kg ds	<6,0				
Minerale olie (C35-C40)	mg/kg ds	<6,0				
Minerale olie totaal (C10-C40)	mg/kg ds	<38	-	38	55	750
Organo chloorbestrijdingsmiddelen, OCB						
alfa-HCH	mg/kg ds	<0,0010	-	0,001	0,00029	2,5
beta-HCH	mg/kg ds	<0,0010	-	0,001	0,00058	0,23
gamma-HCH	mg/kg ds	<0,0010	-	0,001	0,00087	0,17
Hexachloorbenzeen	mg/kg ds	<0,0010	-	0,0017	0,0025	0,29
Heptachloor	mg/kg ds	<0,0010	-	0,001	0,0002	0,58
Heptachloorreperoxide (cis)	mg/kg ds	<0,0010				
Heptachloorreperoxide (trans)	mg/kg ds	<0,0010				
Hexachloorbutadieen	mg/kg ds	<0,0010	-	0,001	0,00087	
Aldrin	mg/kg ds	<0,0010	-	0,001		0,093
Dieldrin	mg/kg ds	<0,0010				
Endrin	mg/kg ds	<0,0010				
Isodrin	mg/kg ds	<0,0010				
Telodrin	mg/kg ds	<0,0010				
alfa-Endosulfan	mg/kg ds	<0,0010	-	0,001	0,00026	0,58
alfa-Chloordaan	mg/kg ds	<0,0010				
gamma-Chloordaan	mg/kg ds	<0,0010				
o,p-DDT	mg/kg ds	<0,0010				
p,p-DDT	mg/kg ds	<0,0010				
o,p-DDE	mg/kg ds	<0,0010				
p,p-DDE	mg/kg ds	<0,0010				
o,p-DDD	mg/kg ds	<0,0010				
p,p-DDD	mg/kg ds	<0,0010				
HCH (som) (factor 0,7)	mg/kg ds	0,0021				
Drins (som) (factor 0,7)	mg/kg ds	0,0021	-	0,0025	0,0043	0,58
Heptachloorreperoxide (som) (factor 0,7)	mg/kg ds	0,0014	-	0,0014	0,00058	0,58
DDD (som) (factor 0,7)	mg/kg ds	0,0014	-	0,0028	0,0058	4,9
DDE (som) (factor 0,7)	mg/kg ds	0,0014	-	0,014	0,029	0,35
DDT (som) (factor 0,7)	mg/kg ds	0,0014	-	0,028	0,058	0,28
DDX (som) (factor 0,7)	mg/kg ds	0,0042				
Chloordaan (som) (factor 0,7)	mg/kg ds	0,0014	-	0,0014	0,00058	0,58
OCB (som) LB (factor 0,7)	mg/kg ds	0,015	-	0,0056	0,12	
OCB (som) WB (factor 0,7)	mg/kg ds	0,015				
Polychloorbifenyleen, PCB						
PCB 28	mg/kg ds	<0,0010				
PCB 52	mg/kg ds	<0,0010				
PCB 101	mg/kg ds	<0,0010				
PCB 118	mg/kg ds	<0,0010				
PCB 138	mg/kg ds	<0,0010				
PCB 153	mg/kg ds	<0,0010				
PCB 180	mg/kg ds	<0,0010				
PCB (som 7) (factor 0,7)	mg/kg ds	0,0049	-	0,0049	0,0058	0,15
Polycyclische Aromatische Koolwaterstoffen, PAK						
Naftaleen	mg/kg ds	<0,050				
Fenanthreen	mg/kg ds	<0,050				
Anthraceen	mg/kg ds	<0,050				
Fluorantheen	mg/kg ds	<0,050				
Benzo(a)anthraceen	mg/kg ds	<0,050				
Chryseen	mg/kg ds	0,053				
Benzo(k)fluorantheen	mg/kg ds	<0,050				
Benzo(a)pyreen	mg/kg ds	<0,050				
Benzo(ghi)peryleen	mg/kg ds	<0,050				
Indeno(1,2,3-cd)pyreen	mg/kg ds	<0,050				
PAK VROM (10) (factor 0,7)	mg/kg ds	0,37	-	1,1	1,5	21

Legenda

Nr. Monsteromsch Analytico-nr
 5 MM49 7290044

< streefwaarde/aw2000 of RG -
 > streefwaarde/aw2000 *
 > Tussenwaarde (T) **
 > Interventiewaarde (I) ***

Niet getoetst
 Rapportagegrens RG

Deze toetsing is met de grootste zorg samengesteld.
 Eurofins Analytico B.V. is echter niet verantwoordelijk voor de uitkomst van deze toetsing.
 Mocht u een probleem in deze toetsing signaleren, dan verzoeken wij u vriendelijk dit door te geven aan pais.helpdesk@analytico.com

Toetsing: S en I 2012 Incl Barium

Projectnummer B02012000347010
 Projectnaam VBO Klaver 11
 Ordernummer
 Datum monstername 04-12-2012
 Monsternemer
 Certificaatnummer 2012207042
 Startdatum 07-12-2012
 Rapportagedatum 13-12-2012

Analyse	Eenheid	6	RG	AW	T	I
Bodemtype correctie						
Organische stof		2,4				
Korrelgrootte < 2 µm (Lutum)		4				
Voorbehandeling						
Cryogeen malen AS3000						
Bodemkundige analyses						
Droge stof	% (m/m)	81,6				
Organische stof	% (m/m) ds	2,4				
Gloeirest	% (m/m) ds	97,4				
Korrelgrootte < 2 µm (Lutum)	% (m/m) ds	4				
Metalen						
Arsen (As)	mg/kg ds	<4,0	11	12	29	46
Barium (Ba)	mg/kg ds	<15	49	61	180	300
Cadmium (Cd)	mg/kg ds	0,33	0,35	0,37	4,1	7,9
Kobalt (Co)	mg/kg ds	<4,3	4,3	5,2	36	66
Koper (Cu)	mg/kg ds	11	19	21	60	99
Kwik (Hg)	mg/kg ds	<0,050	0,1	0,11	13	26
Molybdeen (Mo)	mg/kg ds	<1,5	1,5	1,5	96	190
Nikkel (Ni)	mg/kg ds	<3,0	12	14	27	40
Lood (Pb)	mg/kg ds	15	32	33	190	350
Zink (Zn)	mg/kg ds	46	59	66	200	340
Minerale olie						
Minerale olie (C10-C12)	mg/kg ds	<3,0				
Minerale olie (C12-C16)	mg/kg ds	<5,0				
Minerale olie (C16-C21)	mg/kg ds	<6,0				
Minerale olie (C21-C30)	mg/kg ds	<12				
Minerale olie (C30-C35)	mg/kg ds	<6,0				
Minerale olie (C35-C40)	mg/kg ds	<6,0				
Minerale olie totaal (C10-C40)	mg/kg ds	<38	38	46	620	1200
Organo chloorbestrijdingsmiddelen, OCB						
alfa-HCH	mg/kg ds	<0,0010	0,001	0,00024	2	4,1
beta-HCH	mg/kg ds	<0,0010	0,001	0,00048	0,19	0,38
gamma-HCH	mg/kg ds	<0,0010	0,001	0,00072	0,14	0,29
Hexachloorbenzeen	mg/kg ds	<0,0010	0,0017	0,002	0,24	0,48
Heptachloor	mg/kg ds	<0,0010	0,001	0,00017	0,48	0,96
Heptachloorreperoxide (cis)	mg/kg ds	<0,0010				
Heptachloorreperoxide (trans)	mg/kg ds	<0,0010				
Hexachloorbutadieen	mg/kg ds	<0,0010	0,001	0,00072		
Aldrin	mg/kg ds	<0,0010	0,001			0,077
Dieldrin	mg/kg ds	<0,0010				
Endrin	mg/kg ds	<0,0010				
Isodrin	mg/kg ds	<0,0010				
Telodrin	mg/kg ds	<0,0010				
alfa-Endosulfan	mg/kg ds	<0,0010	0,001	0,00022	0,48	0,96
alfa-Chloordaan	mg/kg ds	<0,0010				
gamma-Chloordaan	mg/kg ds	<0,0010				
o,p-DDT	mg/kg ds	<0,0010				
p,p-DDT	mg/kg ds	<0,0010				
o,p-DDE	mg/kg ds	<0,0010				
p,p-DDE	mg/kg ds	<0,0010				
o,p-DDD	mg/kg ds	<0,0010				
p,p-DDD	mg/kg ds	<0,0010				
HCH (som) (factor 0,7)	mg/kg ds	0,0021				
Drins (som) (factor 0,7)	mg/kg ds	0,0021	0,0025	0,0036	0,48	0,96
Heptachloorreperoxide (som) (factor 0,7)	mg/kg ds	0,0014	0,0014	0,00048	0,48	0,96
DDD (som) (factor 0,7)	mg/kg ds	0,0014	0,0028	0,0048	4,1	8,2
DDE (som) (factor 0,7)	mg/kg ds	0,0014	0,014	0,024	0,29	0,55
DDT (som) (factor 0,7)	mg/kg ds	0,0014	0,028	0,048	0,23	0,41
DDX (som) (factor 0,7)	mg/kg ds	0,0042				
Chloordaan (som) (factor 0,7)	mg/kg ds	0,0014	0,0014	0,00048	0,48	0,96
OCB (som) LB (factor 0,7)	mg/kg ds	0,015	0,0056	0,096		
OCB (som) WB (factor 0,7)	mg/kg ds	0,015				
Polychloorbifenyleen, PCB						
PCB 28	mg/kg ds	<0,0010				
PCB 52	mg/kg ds	<0,0010				
PCB 101	mg/kg ds	<0,0010				
PCB 118	mg/kg ds	<0,0010				
PCB 138	mg/kg ds	<0,0010				
PCB 153	mg/kg ds	<0,0010				
PCB 180	mg/kg ds	<0,0010				
PCB (som 7) (factor 0,7)	mg/kg ds	0,0049	0,0049	0,0048	0,12	0,24
Polycyclische Aromatische Koolwaterstoffen, PAK						
Naftaleen	mg/kg ds	<0,050				
Fenanthreen	mg/kg ds	<0,050				
Anthraceen	mg/kg ds	<0,050				
Fluorantheen	mg/kg ds	<0,050				
Benzo(a)anthraceen	mg/kg ds	<0,050				
Chryseen	mg/kg ds	<0,050				
Benzo(k)fluorantheen	mg/kg ds	<0,050				
Benzo(a)pyreen	mg/kg ds	<0,050				
Benzo(ghi)peryleen	mg/kg ds	<0,050				
Indeno(1,2,3-cd)pyreen	mg/kg ds	<0,050				
PAK VROM (10) (factor 0,7)	mg/kg ds	0,35	1,1	1,5	21	40

Legenda

Nr. Monsteromsch Analytico-nr
 6 MM50 7290045

< streefwaarde/aw2000 of RG -
 > streefwaarde/aw2000 *
 > Tussenwaarde (T) **
 > Interventiewaarde (I) ***

Niet getoetst
 Rapportagegrens RG

Deze toetsing is met de grootste zorg samengesteld.
 Eurofins Analytico B.V. is echter niet verantwoordelijk voor de uitkomst van deze toetsing.
 Mocht u een probleem in deze toetsing signaleren, dan verzoeken wij u vriendelijk dit door te geven aan pais.helpdesk@analytico.com

Toetsing: S en I 2012 Incl Barium

Projectnummer B02012000347010
 Projectnaam VBO Klaver 11
 Ordernummer
 Datum monstername 04-12-2012
 Monsternemer
 Certificaatnummer 2012207042
 Startdatum 07-12-2012
 Rapportagedatum 13-12-2012

Analyse	Eenheid	7	RG	AW	T	I
Bodemtype correctie						
Organische stof		0,5				
Korrelgrootte < 2 µm (Lutum)		2				
Voorbehandeling						
Cryogeen malen AS3000						Uitgevoerd
Bodemkundige analyses						
Droge stof	% (m/m)	87,8				
Organische stof	% (m/m) ds	<0,5				
Gloeirest	% (m/m) ds	99,5				
Korrelgrootte < 2 µm (Lutum)	% (m/m) ds	<2,0				
Metalen						
Barium (Ba)	mg/kg ds	<15	-	49	49	140 240
Cadmium (Cd)	mg/kg ds	<0,17	-	0,35	0,35	4 7,6
Kobalt (Co)	mg/kg ds	<4,3	-	4,3	4,3	29 54
Koper (Cu)	mg/kg ds	<5,0	-	19	19	56 92
Kwik (Hg)	mg/kg ds	<0,050	-	0,1	0,1	13 25
Molybdeen (Mo)	mg/kg ds	<1,5	-	1,5	1,5	96 190
Nikkel (Ni)	mg/kg ds	<3,0	-	12	12	23 34
Lood (Pb)	mg/kg ds	<13	-	32	32	180 340
Zink (Zn)	mg/kg ds	<17	-	59	59	180 300
Minerale olie						
Minerale olie (C10-C12)	mg/kg ds	<3,0				
Minerale olie (C12-C16)	mg/kg ds	<5,0				
Minerale olie (C16-C21)	mg/kg ds	<6,0				
Minerale olie (C21-C30)	mg/kg ds	<12				
Minerale olie (C30-C35)	mg/kg ds	<6,0				
Minerale olie (C35-C40)	mg/kg ds	<6,0				
Minerale olie totaal (C10-C40)	mg/kg ds	<38	-	38	38	520 1000
Organo chloorbestrijdingsmiddelen, OCB						

Polychloorbifenylen, PCB						
PCB 28	mg/kg ds	<0,0010				
PCB 52	mg/kg ds	<0,0010				
PCB 101	mg/kg ds	<0,0010				
PCB 118	mg/kg ds	<0,0010				
PCB 138	mg/kg ds	<0,0010				
PCB 153	mg/kg ds	<0,0010				
PCB 180	mg/kg ds	<0,0010				
PCB (som 7) (factor 0,7)	mg/kg ds	0,0049	-	0,0049	0,004	0,1 0,2
Polycyclische Aromatische Koolwaterstoffen, PAK						
Naftaleen	mg/kg ds	<0,050				
Fenantheen	mg/kg ds	<0,050				
Anthraceen	mg/kg ds	<0,050				
Fluorantheen	mg/kg ds	<0,050				
Benzo(a)anthraceen	mg/kg ds	<0,050				
Chryseen	mg/kg ds	<0,050				
Benzo(k)fluorantheen	mg/kg ds	<0,050				
Benzo(a)pyreen	mg/kg ds	<0,050				
Benzo(ghi)peryleen	mg/kg ds	<0,050				
Indeno(1,2,3-cd)pyreen	mg/kg ds	<0,050				
PAK VROM (10) (factor 0,7)	mg/kg ds	0,35	-	1,1	1,5	21 40

Legenda

Nr. Monsteromsch Analytico-nr
 7 MMS1 7290046

< streefwaarde/aw2000 of RG -

> streefwaarde/aw2000 *

> Tussenwaarde (T) **

> Interventiewaarde (I) ***

Niet getoetst

Rapportagegrens RG

Deze toetsing is met de grootste zorg samengesteld.

Eurofins Analytico B.V. is echter niet verantwoordelijk voor de uitkomst van deze toetsing.

Mocht u een probleem in deze toetsing signaleren, dan verzoeken

wij u vriendelijk dit door te geven aan pais.helpdesk@analytico.com

Toetsing: S en I 2012 Incl Barium

Projectnummer B02012000347010
 Projectnaam VBO Klaver 11
 Ordernummer
 Datum monstername 04-12-2012
 Monsternemer
 Certificaatnummer 2012207042
 Startdatum 07-12-2012
 Rapportagedatum 13-12-2012

Analyse	Eenheid	8	RG	AW	T	I
Bodemtype correctie						
Organische stof		0,5				
Korrelgrootte < 2 µm (Lutum)		2				
Voorbehandeling						
Cryogeen malen AS3000						Uitgevoerd
Bodemkundige analyses						
Droge stof	% (m/m)	87,6				
Organische stof	% (m/m) ds	<0,5				
Gloeirest	% (m/m) ds	99,5				
Korrelgrootte < 2 µm (Lutum)	% (m/m) ds	<2,0				
Metalen						
Barium (Ba)	mg/kg ds	<15	-	49	49	140 240
Cadmium (Cd)	mg/kg ds	<0,17	-	0,35	0,35	4 7,6
Kobalt (Co)	mg/kg ds	<4,3	-	4,3	4,3	29 54
Koper (Cu)	mg/kg ds	<5,0	-	19	19	56 92
Kwik (Hg)	mg/kg ds	<0,050	-	0,1	0,1	13 25
Molybdeen (Mo)	mg/kg ds	<1,5	-	1,5	1,5	96 190
Nikkel (Ni)	mg/kg ds	<3,0	-	12	12	23 34
Lood (Pb)	mg/kg ds	<13	-	32	32	180 340
Zink (Zn)	mg/kg ds	<17	-	59	59	180 300
Minerale olie						
Minerale olie (C10-C12)	mg/kg ds	<3,0				
Minerale olie (C12-C16)	mg/kg ds	<5,0				
Minerale olie (C16-C21)	mg/kg ds	<6,0				
Minerale olie (C21-C30)	mg/kg ds	<12				
Minerale olie (C30-C35)	mg/kg ds	<6,0				
Minerale olie (C35-C40)	mg/kg ds	<6,0				
Minerale olie totaal (C10-C40)	mg/kg ds	<38	-	38	38	520 1000
Organo chloorbestrijdingsmiddelen, OCB						

Polychloorbifenylen, PCB						
PCB 28	mg/kg ds	<0,0010				
PCB 52	mg/kg ds	<0,0010				
PCB 101	mg/kg ds	<0,0010				
PCB 118	mg/kg ds	<0,0010				
PCB 138	mg/kg ds	<0,0010				
PCB 153	mg/kg ds	<0,0010				
PCB 180	mg/kg ds	<0,0010				
PCB (som 7) (factor 0,7)	mg/kg ds	0,0049	-	0,0049	0,004	0,1 0,2
Polycyclische Aromatische Koolwaterstoffen, PAK						
Naftaleen	mg/kg ds	<0,050				
Fenantheen	mg/kg ds	<0,050				
Anthraceen	mg/kg ds	<0,050				
Fluorantheen	mg/kg ds	<0,050				
Benzo(a)anthraceen	mg/kg ds	<0,050				
Chryseen	mg/kg ds	<0,050				
Benzo(k)fluorantheen	mg/kg ds	<0,050				
Benzo(a)pyreen	mg/kg ds	<0,050				
Benzo(ghi)peryleen	mg/kg ds	<0,050				
Indeno(1,23-cd)pyreen	mg/kg ds	<0,050				
PAK VROM (10) (factor 0,7)	mg/kg ds	0,35	-	1,1	1,5	21 40

Legenda

Nr. Monsteromsch Analytico-nr
 8 MMS2 7290047

< streefwaarde/aw2000 of RG -

> streefwaarde/aw2000 *

> Tussenwaarde (T) **

> Interventiewaarde (I) ***

Niet getoetst

Rapportagegrens RG

Deze toetsing is met de grootste zorg samengesteld.

Eurofins Analytico B.V. is echter niet verantwoordelijk voor de uitkomst van deze toetsing.

Mocht u een probleem in deze toetsing signaleren, dan verzoeken

wij u vriendelijk dit door te geven aan pais.helpdesk@analytico.com

Toetsing: S en I 2012 Incl Barium

Projectnummer B02012000347010
 Projectnaam VBO Klaver 11
 Ordernummer
 Datum monstername 04-12-2012
 Monsternemer
 Certificaatnummer 2012207042
 Startdatum 07-12-2012
 Rapportagedatum 13-12-2012

Analyse	Eenheid	9	RG	AW	T	I
Bodemtype correctie						
Organische stof		0,5				
Korrelgrootte < 2 µm (Lutum)		2				
Voorbehandeling						
Cryogeen malen AS3000		Uitgevoerd				
Bodemkundige analyses						
Droge stof	% (m/m)	86,6				
Organische stof	% (m/m) ds	0,5				
Gloeirest	% (m/m) ds	99,5				
Korrelgrootte < 2 µm (Lutum)	% (m/m) ds	<2,0				
Metalen						
Barium (Ba)	mg/kg ds	<15	-	49	49	140
Cadmium (Cd)	mg/kg ds	<0,17	-	0,35	0,35	4
Kobalt (Co)	mg/kg ds	<4,3	-	4,3	4,3	29
Koper (Cu)	mg/kg ds	<5,0	-	19	19	56
Kwik (Hg)	mg/kg ds	<0,050	-	0,1	0,1	13
Molybdeen (Mo)	mg/kg ds	<1,5	-	1,5	1,5	96
Nikkel (Ni)	mg/kg ds	<3,0	-	12	12	23
Lood (Pb)	mg/kg ds	<13	-	32	32	180
Zink (Zn)	mg/kg ds	<17	-	59	59	180
Minerale olie						
Minerale olie (C10-C12)	mg/kg ds	<3,0				
Minerale olie (C12-C16)	mg/kg ds	<5,0				
Minerale olie (C16-C21)	mg/kg ds	<6,0				
Minerale olie (C21-C30)	mg/kg ds	<12				
Minerale olie (C30-C35)	mg/kg ds	<6,0				
Minerale olie (C35-C40)	mg/kg ds	<6,0				
Minerale olie totaal (C10-C40)	mg/kg ds	<38	-	38	38	520
Organo chloorbestrijdingsmiddelen, OCB						

Polychloorbifenylen, PCB

PCB 28	mg/kg ds	<0,0010				
PCB 52	mg/kg ds	<0,0010				
PCB 101	mg/kg ds	<0,0010				
PCB 118	mg/kg ds	<0,0010				
PCB 138	mg/kg ds	<0,0010				
PCB 153	mg/kg ds	<0,0010				
PCB 180	mg/kg ds	<0,0010				
PCB (som 7) (factor 0,7)	mg/kg ds	0,0049	-	0,0049	0,004	0,1

Polycyclische Aromatische Koolwaterstoffen, PAK

Naftaleen	mg/kg ds	<0,050				
Fenantheen	mg/kg ds	<0,050				
Anthraceen	mg/kg ds	<0,050				
Fluorantheen	mg/kg ds	<0,050				
Benzo(a)anthraceen	mg/kg ds	<0,050				
Chryseen	mg/kg ds	<0,050				
Benzo(k)fluorantheen	mg/kg ds	<0,050				
Benzo(a)pyreen	mg/kg ds	<0,050				
Benzo(ghi)peryleen	mg/kg ds	<0,050				
Indeno(123-cd)pyreen	mg/kg ds	<0,050				
PAK VROM (10) (factor 0,7)	mg/kg ds	0,35	-	1,1	1,5	21

Legenda

Nr. Monsteromsch Analytico-nr
 9 MMS3 7290048

< streefwaarde/aw2000 of RG -

> streefwaarde/aw2000 *

> Tussenwaarde (T) **

> Interventiewaarde (I) ***

Niet getoetst

Rapportagegrens RG

Deze toetsing is met de grootste zorg samengesteld.

Eurofins Analytico B.V. is echter niet verantwoordelijk voor de uitkomst van deze toetsing.

Mocht u een probleem in deze toetsing signaleren, dan verzoeken

wij u vriendelijk dit door te geven aan pais.helpdesk@analytico.com

Toetsing: S en I 2012 Incl Barium

Projectnummer B02012000347010
 Projectnaam VBO Klaver 11
 Ordernummer
 Datum monstername 04-12-2012
 Monsternemer
 Certificaatnummer 2012207042
 Startdatum 07-12-2012
 Rapportagedatum 13-12-2012

Analyse	Eenheid	10	RG	AW	T	I
Bodemtype correctie						
Organische stof		0,5				
Korrelgrootte < 2 µm (Lutum)		2				
Voorbehandeling						
Cryogeen malen AS3000						Uitgevoerd
Bodemkundige analyses						
Droge stof	% (m/m)	81,5				
Organische stof	% (m/m) ds	<0,5				
Gloeirest	% (m/m) ds	100				
Korrelgrootte < 2 µm (Lutum)	% (m/m) ds	<2,0				
Metalen						
Barium (Ba)	mg/kg ds	<15	-	49	49	140 240
Cadmium (Cd)	mg/kg ds	<0,17	-	0,35	0,35	4 7,6
Kobalt (Co)	mg/kg ds	<4,3	-	4,3	4,3	29 54
Koper (Cu)	mg/kg ds	<5,0	-	19	19	56 92
Kwik (Hg)	mg/kg ds	<0,050	-	0,1	0,1	13 25
Molybdeen (Mo)	mg/kg ds	<1,5	-	1,5	1,5	96 190
Nikkel (Ni)	mg/kg ds	<3,0	-	12	12	23 34
Lood (Pb)	mg/kg ds	<13	-	32	32	180 340
Zink (Zn)	mg/kg ds	<17	-	59	59	180 300
Minerale olie						
Minerale olie (C10-C12)	mg/kg ds	<3,0				
Minerale olie (C12-C16)	mg/kg ds	<5,0				
Minerale olie (C16-C21)	mg/kg ds	<6,0				
Minerale olie (C21-C30)	mg/kg ds	<12				
Minerale olie (C30-C35)	mg/kg ds	<6,0				
Minerale olie (C35-C40)	mg/kg ds	<6,0				
Minerale olie totaal (C10-C40)	mg/kg ds	<38	-	38	38	520 1000
Organo chloorbestrijdingsmiddelen, OCB						

Polychloorbifenylen, PCB						
PCB 28	mg/kg ds	<0,0010				
PCB 52	mg/kg ds	<0,0010				
PCB 101	mg/kg ds	<0,0010				
PCB 118	mg/kg ds	<0,0010				
PCB 138	mg/kg ds	<0,0010				
PCB 153	mg/kg ds	<0,0010				
PCB 180	mg/kg ds	<0,0010				
PCB (som 7) (factor 0,7)	mg/kg ds	0,0049	-	0,0049	0,004	0,1 0,2
Polycyclische Aromatische Koolwaterstoffen, PAK						
Naftaleen	mg/kg ds	<0,050				
Fenantheen	mg/kg ds	<0,050				
Anthraceen	mg/kg ds	<0,050				
Fluorantheen	mg/kg ds	<0,050				
Benzo(a)anthraceen	mg/kg ds	<0,050				
Chryseen	mg/kg ds	<0,050				
Benzo(k)fluorantheen	mg/kg ds	<0,050				
Benzo(a)pyreen	mg/kg ds	<0,050				
Benzo(ghi)peryleen	mg/kg ds	<0,050				
Indeno(1,23-cd)pyreen	mg/kg ds	<0,050				
PAK VROM (10) (factor 0,7)	mg/kg ds	0,35	-	1,1	1,5	21 40

Legenda

Nr. Monsteromsch Analytico-nr
 10 MM54 7290049

< streefwaarde/aw2000 of RG -

> streefwaarde/aw2000 *

> Tussenwaarde (T) **

> Interventiewaarde (I) ***

Niet getoetst

Rapportagegrens RG

Deze toetsing is met de grootste zorg samengesteld.

Eurofins Analytico B.V. is echter niet verantwoordelijk voor de uitkomst van deze toetsing.

Mocht u een probleem in deze toetsing signaleren, dan verzoeken

wij u vriendelijk dit door te geven aan pais.helpdesk@analytico.com

Toetsing: S en I 2012 Incl Barium

Projectnummer B02012000347010
 Projectnaam VBO Klaver 11
 Ordernummer
 Datum monstername 04-12-2012
 Monsternemer
 Certificaatnummer 2012207042
 Startdatum 07-12-2012
 Rapportagedatum 13-12-2012

Analyse	Eenheid	11	RG	AW	T	I
Bodemtype correctie						
Organische stof		0,5				
Korrelgrootte < 2 µm (Lutum)		2				
Voorbehandeling						
Cryogeen malen AS3000		Uitgevoerd				
Bodemkundige analyses						
Droge stof	% (m/m)	85,3				
Organische stof	% (m/m) ds	<0,5				
Gloeirest	% (m/m) ds	99,9				
Korrelgrootte < 2 µm (Lutum)	% (m/m) ds	<2,0				
Metalen						
Barium (Ba)	mg/kg ds	20	-	49	49	140
Cadmium (Cd)	mg/kg ds	<0,17	-	0,35	0,35	4
Kobalt (Co)	mg/kg ds	<4,3	-	4,3	4,3	29
Koper (Cu)	mg/kg ds	<5,0	-	19	19	56
Kwik (Hg)	mg/kg ds	<0,050	-	0,1	0,1	13
Molybdeen (Mo)	mg/kg ds	<1,5	-	1,5	1,5	96
Nikkel (Ni)	mg/kg ds	<3,0	-	12	12	23
Lood (Pb)	mg/kg ds	<13	-	32	32	180
Zink (Zn)	mg/kg ds	<17	-	59	59	180
Minerale olie						
Minerale olie (C10-C12)	mg/kg ds	<3,0				
Minerale olie (C12-C16)	mg/kg ds	<5,0				
Minerale olie (C16-C21)	mg/kg ds	<6,0				
Minerale olie (C21-C30)	mg/kg ds	<12				
Minerale olie (C30-C35)	mg/kg ds	<6,0				
Minerale olie (C35-C40)	mg/kg ds	<6,0				
Minerale olie totaal (C10-C40)	mg/kg ds	<38	-	38	38	520
Organo chloorbestrijdingsmiddelen, OCB						

Polychloorbifenylen, PCB						
PCB 28	mg/kg ds	<0,0010				
PCB 52	mg/kg ds	<0,0010				
PCB 101	mg/kg ds	<0,0010				
PCB 118	mg/kg ds	<0,0010				
PCB 138	mg/kg ds	<0,0010				
PCB 153	mg/kg ds	<0,0010				
PCB 180	mg/kg ds	<0,0010				
PCB (som 7) (factor 0,7)	mg/kg ds	0,0049	-	0,0049	0,004	0,1
Polycyclische Aromatische Koolwaterstoffen, PAK						
Naftaleen	mg/kg ds	<0,050				
Fenanthreen	mg/kg ds	<0,050				
Anthraceen	mg/kg ds	<0,050				
Fluorantheen	mg/kg ds	<0,050				
Benzo(a)anthraceen	mg/kg ds	<0,050				
Chryseen	mg/kg ds	<0,050				
Benzo(k)fluorantheen	mg/kg ds	<0,050				
Benzo(a)pyreen	mg/kg ds	<0,050				
Benzo(ghi)peryleen	mg/kg ds	<0,050				
Indeno(123-cd)pyreen	mg/kg ds	<0,050				
PAK VROM (10) (factor 0,7)	mg/kg ds	0,35	-	1,1	1,5	21

Legenda

Nr. Monsteromsch Analytico-nr
 11 MM55 7290050

< streefwaarde/aw2000 of RG -

> streefwaarde/aw2000 *

> Tussenwaarde (T) **

> Interventiewaarde (I) ***

Niet getoetst

Rapportagegrens RG

Deze toetsing is met de grootste zorg samengesteld.

Eurofins Analytico B.V. is echter niet verantwoordelijk voor de uitkomst van deze toetsing.

Mocht u een probleem in deze toetsing signaleren, dan verzoeken

wij u vriendelijk dit door te geven aan pais.helpdesk@analytico.com

Toetsing: S en I 2012

Projectnummer B02012000347010
 Projectnaam VBO Klaver 11
 Ordernummer
 Datum monsternamen 22-11-2012
 Monsternemer
 Certificaatnummer 2012200948
 Startdatum 23-11-2012
 Rapportagedatum 30-11-2012

Analyse	Eenheid	1	RG	AW	T	I
Bodemtype correctie						
Organische stof		3,3				
Korrelgrootte < 2 µm (Lutum)		2,7				
Voorbehandeling						
Cryogeen malen AS3000						Uitgevoerd
Bodemkundige analyses						
Droge stof	% (m/m)	84,4				
Organische stof	% (m/m) ds	3,3				
Gloeirest	% (m/m) ds	96,5				
Korrelgrootte < 2 µm (Lutum)	% (m/m) ds	2,7				
Metalen						
Barium (Ba)	mg/kg ds	20	-	49		260
Cadmium (Cd)	mg/kg ds	0,4	*	0,35	0,37	8,1
Kobalt (Co)	mg/kg ds	<4,3	-	4,3	4,6	58
Koper (Cu)	mg/kg ds	18	-	19	21	98
Kwik (Hg)	mg/kg ds	0,09	-	0,1	0,11	26
Molybdeen (Mo)	mg/kg ds	<1,5	-	1,5	1,5	190
Nikkel (Ni)	mg/kg ds	4,3	-	12	13	36
Lood (Pb)	mg/kg ds	25	-	32	33	350
Zink (Zn)	mg/kg ds	67	*	59	63	320
Minerale olie						
Minerale olie (C10-C12)	mg/kg ds	<3,0				
Minerale olie (C12-C16)	mg/kg ds	<5,0				
Minerale olie (C16-C21)	mg/kg ds	<6,0				
Minerale olie (C21-C30)	mg/kg ds	<12				
Minerale olie (C30-C35)	mg/kg ds	<6,0				
Minerale olie (C35-C40)	mg/kg ds	<6,0				
Minerale olie totaal (C10-C40)	mg/kg ds	<38	-	38	63	1700
Polychloorbifenylen, PCB						
PCB 28	mg/kg ds	<0,0010				
PCB 52	mg/kg ds	<0,0010				
PCB 101	mg/kg ds	<0,0010				
PCB 118	mg/kg ds	<0,0010				
PCB 138	mg/kg ds	<0,0010				
PCB 153	mg/kg ds	<0,0010				
PCB 180	mg/kg ds	<0,0010				
PCB (som 7) (factor 0,7)	mg/kg ds	0,0049	-	0,0049	0,0066	0,33
Polycyclische Aromatische Koolwaterstoffen, PAK						
Naftaleen	mg/kg ds	<0,050				
Fenanthreen	mg/kg ds	<0,050				
Anthraceen	mg/kg ds	<0,050				
Fluoranthreen	mg/kg ds	0,083				
Benzo(a)anthraceen	mg/kg ds	<0,050				
Chryseen	mg/kg ds	<0,050				
Benzo(k)fluoranthreen	mg/kg ds	<0,050				
Benzo(a)pyreen	mg/kg ds	<0,050				
Benzo(ghi)peryleen	mg/kg ds	<0,050				
Indeno(123-cd)pyreen	mg/kg ds	<0,050				
PAK VROM (10) (factor 0,7)	mg/kg ds	0,4	-	1,1	1,5	40

Legenda

Nr.	Monsteromsch	Analytico-nr
1	MM15	7265476
< streefwaarde/aw2000 of RG	-	
> streefwaarde/aw2000	*	
> Tussenwaarde (T)	**	
> Interventiewaarde (I)	***	
Niet getoetst		
Rapportagegrens	RG	

Deze toetsing is met de grootste zorg samengesteld,
 Eurofins Analytico B.V. is echter niet verantwoordelijk voor de uitkomst van deze toetsing.
 Mocht u een probleem in deze toetsing signaleren, dan verzoeken
 wij u vriendelijk dit door te geven aan pais.helpdesk@analytico.com

Toetsing: S en I 2012

Projectnummer B02012000347010
 Projectnaam VBO Klaver 11
 Ordernummer
 Datum monsternamen 22-11-2012
 Monsternemer
 Certificaatnummer 2012200948
 Startdatum 23-11-2012
 Rapportagedatum 30-11-2012

Analyse	Eenheid	2	RG	AW	T	I
Bodemtype correctie						
Organische stof		2,8				
Korrelgrootte < 2 µm (Lutum)		2,3				
Voorbehandeling						
Cryogeen malen AS3000						Uitgevoerd
Bodemkundige analyses						
Droge stof	% (m/m)	86,6				
Organische stof	% (m/m) ds	2,8				
Gloeirest	% (m/m) ds	97,1				
Korrelgrootte < 2 µm (Lutum)	% (m/m) ds	2,3				
Metalen						
Barium (Ba)	mg/kg ds	<15	-	49		250
Cadmium (Cd)	mg/kg ds	0,2	-	0,35	0,36	4,1
Kobalt (Co)	mg/kg ds	<4,3	-	4,3	4,4	30
Koper (Cu)	mg/kg ds	13	-	19	20	58
Kwik (Hg)	mg/kg ds	<0,050	-	0,1	0,11	13
Molybdeen (Mo)	mg/kg ds	<1,5	-	1,5	1,5	96
Nikkel (Ni)	mg/kg ds	3,6	-	12	12	24
Lood (Pb)	mg/kg ds	15	-	32	32	190
Zink (Zn)	mg/kg ds	44	-	59	61	190
Minerale olie						
Minerale olie (C10-C12)	mg/kg ds	5,1				
Minerale olie (C12-C16)	mg/kg ds	<5,0				
Minerale olie (C16-C21)	mg/kg ds	<6,0				
Minerale olie (C21-C30)	mg/kg ds	<12				
Minerale olie (C30-C35)	mg/kg ds	<6,0				
Minerale olie (C35-C40)	mg/kg ds	<6,0				
Minerale olie totaal (C10-C40)	mg/kg ds	<38	-	38	53	730
Polychloorbifenylen, PCB						
PCB 28	mg/kg ds	<0,0010				
PCB 52	mg/kg ds	<0,0010				
PCB 101	mg/kg ds	<0,0010				
PCB 118	mg/kg ds	<0,0010				
PCB 138	mg/kg ds	<0,0010				
PCB 153	mg/kg ds	<0,0010				
PCB 180	mg/kg ds	<0,0010				
PCB (som 7) (factor 0,7)	mg/kg ds	0,0049	-	0,0049	0,0056	0,14
Polycyclische Aromatische Koolwaterstoffen, PAK						
Naftaleen	mg/kg ds	<0,050				
Fenanthreen	mg/kg ds	<0,050				
Anthraceen	mg/kg ds	<0,050				
Fluoranthreen	mg/kg ds	<0,050				
Benzo(a)anthraceen	mg/kg ds	<0,050				
Chryseen	mg/kg ds	<0,050				
Benzo(k)fluoranthreen	mg/kg ds	<0,050				
Benzo(a)pyreen	mg/kg ds	<0,050				
Benzo(ghi)peryleen	mg/kg ds	<0,050				
Indeno(123-cd)pyreen	mg/kg ds	<0,050				
PAK VROM (10) (factor 0,7)	mg/kg ds	0,35	-	1,1	1,5	21

Legenda

Nr.	Monsteromsch Analytico-nr	
2	MM16	7265477
< streefwaarde/aw2000 of RG	-	
> streefwaarde/aw2000	*	
> Tussenwaarde (T)	**	
> Interventiewaarde (I)	***	
Niet getoetst		
Rapportagegrens	RG	

Deze toetsing is met de grootste zorg samengesteld,
 Eurofins Analytico B.V. is echter niet verantwoordelijk voor de uitkomst van deze toetsing.
 Mocht u een probleem in deze toetsing signaleren, dan verzoeken
 wij u vriendelijk dit door te geven aan pais.helpdesk@analytico.com

Toetsing: S en I 2012

Projectnummer B02012000347010
 Projectnaam VBO Klaver 11
 Ordernummer
 Datum monsternamen 22-11-2012
 Monsternemer
 Certificaatnummer 2012200948
 Startdatum 23-11-2012
 Rapportagedatum 30-11-2012

Analyse	Eenheid	3	RG	AW	T	I
Bodemtype correctie						
Organische stof		2,8				
Korrelgrootte < 2 µm (Lutum)		2,7				
Voorbehandeling						
Cryogeen malen AS3000						Uitgevoerd
Bodemkundige analyses						
Droge stof	% (m/m)	85,8				
Organische stof	% (m/m) ds	2,8				
Gloeirest	% (m/m) ds	97				
Korrelgrootte < 2 µm (Lutum)	% (m/m) ds	2,7				
Metalen						
Barium (Ba)	mg/kg ds	16	-	49		260
Cadmium (Cd)	mg/kg ds	0,38	*	0,35	0,37	4,1
Kobalt (Co)	mg/kg ds	<4,3	-	4,3	4,6	31
Koper (Cu)	mg/kg ds	14	-	19	20	58
Kwik (Hg)	mg/kg ds	<0,050	-	0,1	0,11	13
Molybdeen (Mo)	mg/kg ds	<1,5	-	1,5	1,5	96
Nikkel (Ni)	mg/kg ds	<3,0	-	12	13	24
Lood (Pb)	mg/kg ds	16	-	32	33	190
Zink (Zn)	mg/kg ds	49	-	59	62	190
Minerale olie						
Minerale olie (C10-C12)	mg/kg ds	3,3				
Minerale olie (C12-C16)	mg/kg ds	<5,0				
Minerale olie (C16-C21)	mg/kg ds	<6,0				
Minerale olie (C21-C30)	mg/kg ds	<12				
Minerale olie (C30-C35)	mg/kg ds	<6,0				
Minerale olie (C35-C40)	mg/kg ds	<6,0				
Minerale olie totaal (C10-C40)	mg/kg ds	<38	-	38	53	730
Polychloorbifenylen, PCB						
PCB 28	mg/kg ds	<0,0010				
PCB 52	mg/kg ds	<0,0010				
PCB 101	mg/kg ds	<0,0010				
PCB 118	mg/kg ds	<0,0010				
PCB 138	mg/kg ds	0,001				
PCB 153	mg/kg ds	<0,0010				
PCB 180	mg/kg ds	<0,0010				
PCB (som 7) (factor 0,7)	mg/kg ds	0,0052	-	0,0049	0,0056	0,14
Polycyclische Aromatische Koolwaterstoffen, PAK						
Naftaleen	mg/kg ds	<0,050				
Fenanthreen	mg/kg ds	<0,050				
Anthraceen	mg/kg ds	<0,050				
Fluoranthreen	mg/kg ds	<0,050				
Benzo(a)anthraceen	mg/kg ds	<0,050				
Chryseen	mg/kg ds	<0,050				
Benzo(k)fluoranthreen	mg/kg ds	<0,050				
Benzo(a)pyreen	mg/kg ds	<0,050				
Benzo(ghi)peryleen	mg/kg ds	<0,050				
Indeno(123-cd)pyreen	mg/kg ds	<0,050				
PAK VROM (10) (factor 0,7)	mg/kg ds	0,35	-	1,1	1,5	21

Legenda

Nr.	Monsteromsch Analytico-nr	
3	MM17	7265478
< streefwaarde/aw2000 of RG	-	
> streefwaarde/aw2000	*	
> Tussenwaarde (T)	**	
> Interventiewaarde (I)	***	
Niet getoetst		
Rapportagegrens	RG	

Deze toetsing is met de grootste zorg samengesteld,
 Eurofins Analytico B.V. is echter niet verantwoordelijk voor de uitkomst van deze toetsing.
 Mocht u een probleem in deze toetsing signaleren, dan verzoeken
 wij u vriendelijk dit door te geven aan pais.helpdesk@analytico.com

Toetsing: S en I 2012

Projectnummer B02012000347010
 Projectnaam VBO Klaver 11
 Ordernummer
 Datum monsternamen 22-11-2012
 Monsternemer
 Certificaatnummer 2012200948
 Startdatum 23-11-2012
 Rapportagedatum 30-11-2012

Analyse	Eenheid	4	RG	AW	T	I
Bodemtype correctie						
Organische stof		3,4				
Korrelgrootte < 2 µm (Lutum)		2,8				
Voorbehandeling						
Cryogeen malen AS3000						Uitgevoerd
Bodemkundige analyses						
Droge stof	% (m/m)	84,9				
Organische stof	% (m/m) ds	3,4				
Gloeirest	% (m/m) ds	96,5				
Korrelgrootte < 2 µm (Lutum)	% (m/m) ds	2,8				
Metalen						
Barium (Ba)	mg/kg ds	16	-	49		260
Cadmium (Cd)	mg/kg ds	0,35	-	0,35	0,38	8,1
Kobalt (Co)	mg/kg ds	6	*	4,3	4,6	59
Koper (Cu)	mg/kg ds	16	-	19	21	99
Kwik (Hg)	mg/kg ds	<0,050	-	0,1	0,11	26
Molybdeen (Mo)	mg/kg ds	<1,5	-	1,5	1,5	190
Nikkel (Ni)	mg/kg ds	3,3	-	12	13	37
Lood (Pb)	mg/kg ds	16	-	32	33	350
Zink (Zn)	mg/kg ds	52	-	59	64	330
Minerale olie						
Minerale olie (C10-C12)	mg/kg ds	<3,0				
Minerale olie (C12-C16)	mg/kg ds	<5,0				
Minerale olie (C16-C21)	mg/kg ds	<6,0				
Minerale olie (C21-C30)	mg/kg ds	<12				
Minerale olie (C30-C35)	mg/kg ds	6,3				
Minerale olie (C35-C40)	mg/kg ds	<6,0				
Minerale olie totaal (C10-C40)	mg/kg ds	<38	-	38	65	1700
Polychloorbifenylen, PCB						
PCB 28	mg/kg ds	<0,0010				
PCB 52	mg/kg ds	<0,0010				
PCB 101	mg/kg ds	<0,0010				
PCB 118	mg/kg ds	<0,0010				
PCB 138	mg/kg ds	<0,0010				
PCB 153	mg/kg ds	<0,0010				
PCB 180	mg/kg ds	<0,0010				
PCB (som 7) (factor 0,7)	mg/kg ds	0,0049	-	0,0049	0,0068	0,34
Polycyclische Aromatische Koolwaterstoffen, PAK						
Naftaleen	mg/kg ds	<0,050				
Fenanthreen	mg/kg ds	<0,050				
Anthraceen	mg/kg ds	<0,050				
Fluoranthreen	mg/kg ds	<0,050				
Benzo(a)anthraceen	mg/kg ds	<0,050				
Chryseen	mg/kg ds	<0,050				
Benzo(k)fluoranthreen	mg/kg ds	<0,050				
Benzo(a)pyreen	mg/kg ds	<0,050				
Benzo(ghi)peryleen	mg/kg ds	<0,050				
Indeno(123-cd)pyreen	mg/kg ds	<0,050				
PAK VROM (10) (factor 0,7)	mg/kg ds	0,35	-	1,1	1,5	40

Legenda

Nr.	Monsteromsch	Analytico-nr
4	MM18	7265479
< streefwaarde/aw2000 of RG	-	
> streefwaarde/aw2000	*	
> Tussenwaarde (T)	**	
> Interventiewaarde (I)	***	
Niet getoetst		
Rapportagegrens	RG	

Deze toetsing is met de grootste zorg samengesteld,
 Eurofins Analytico B.V. is echter niet verantwoordelijk voor de uitkomst van deze toetsing.
 Mocht u een probleem in deze toetsing signaleren, dan verzoeken
 wij u vriendelijk dit door te geven aan pais.helpdesk@analytico.com

Toetsing: S en I 2012

Projectnummer B02012000347010
 Projectnaam VBO Klaver 11
 Ordernummer
 Datum monsternamen 22-11-2012
 Monsternemer
 Certificaatnummer 2012200948
 Startdatum 23-11-2012
 Rapportagedatum 30-11-2012

Analyse	Eenheid	5	RG	AW	T	I
Bodemtype correctie						
Organische stof		3,9				
Korrelgrootte < 2 µm (Lutum)		2,4				
Voorbehandeling						
Cryogeen malen AS3000						Uitgevoerd
Bodemkundige analyses						
Droge stof	% (m/m)	84,7				
Organische stof	% (m/m) ds	3,9				
Gloeirest	% (m/m) ds	96				
Korrelgrootte < 2 µm (Lutum)	% (m/m) ds	2,4				
Metalen						
Barium (Ba)	mg/kg ds	16	-	49		250
Cadmium (Cd)	mg/kg ds	0,46	*	0,35	0,38	4,3
Kobalt (Co)	mg/kg ds	<4,3	-	4,3	4,5	30
Koper (Cu)	mg/kg ds	20	-	19	21	60
Kwik (Hg)	mg/kg ds	<0,050	-	0,1	0,11	13
Molybdeen (Mo)	mg/kg ds	<1,5	-	1,5	1,5	96
Nikkel (Ni)	mg/kg ds	4,6	-	12	12	24
Lood (Pb)	mg/kg ds	20	-	32	33	190
Zink (Zn)	mg/kg ds	59	-	59	63	190
Minerale olie						
Minerale olie (C10-C12)	mg/kg ds	<3,0				
Minerale olie (C12-C16)	mg/kg ds	<5,0				
Minerale olie (C16-C21)	mg/kg ds	<6,0				
Minerale olie (C21-C30)	mg/kg ds	14				
Minerale olie (C30-C35)	mg/kg ds	8,3				
Minerale olie (C35-C40)	mg/kg ds	<6,0				
Minerale olie totaal (C10-C40)	mg/kg ds	<38	-	38	74	1000
Polychloorbifenylen, PCB						
PCB 28	mg/kg ds	<0,0010				
PCB 52	mg/kg ds	<0,0010				
PCB 101	mg/kg ds	<0,0010				
PCB 118	mg/kg ds	<0,0010				
PCB 138	mg/kg ds	<0,0010				
PCB 153	mg/kg ds	<0,0010				
PCB 180	mg/kg ds	<0,0010				
PCB (som 7) (factor 0,7)	mg/kg ds	0,0049	-	0,0049	0,0078	0,2
Polycyclische Aromatische Koolwaterstoffen, PAK						
Naftaleen	mg/kg ds	<0,050				
Fenanthreen	mg/kg ds	<0,050				
Anthraceen	mg/kg ds	<0,050				
Fluoranthreen	mg/kg ds	<0,050				
Benzo(a)anthraceen	mg/kg ds	<0,050				
Chryseen	mg/kg ds	<0,050				
Benzo(k)fluoranthreen	mg/kg ds	<0,050				
Benzo(a)pyreen	mg/kg ds	<0,050				
Benzo(ghi)peryleen	mg/kg ds	<0,050				
Indeno(123-cd)pyreen	mg/kg ds	<0,050				
PAK VROM (10) (factor 0,7)	mg/kg ds	0,35	-	1,1	1,5	21

Legenda

Nr. Monsteromsch Analytico-nr
 5 MM19 7265480

< streefwaarde/aw2000 of RG -
 > streefwaarde/aw2000 *
 > Tussenwaarde (T) **
 > Interventiewaarde (I) ***
 Niet getoetst
 Rapportagegrens RG

Deze toetsing is met de grootste zorg samengesteld,
 Eurofins Analytico B.V. is echter niet verantwoordelijk voor de uitkomst van deze toetsing.
 Mocht u een probleem in deze toetsing signaleren, dan verzoeken
 wij u vriendelijk dit door te geven aan pais.helpdesk@analytico.com

Toetsing: S en I 2012

Projectnummer B02012000347010
 Projectnaam VBO Klaver 11
 Ordernummer
 Datum monsternamen 22-11-2012
 Monsternemer
 Certificaatnummer 2012200948
 Startdatum 23-11-2012
 Rapportagedatum 30-11-2012

Analyse	Eenheid	6	RG	AW	T	I
Bodemtype correctie						
Organische stof		2,9				
Korrelgrootte < 2 µm (Lutum)		6				
Voorbehandeling						
Cryogeen malen AS3000		Uitgevoerd				
Bodemkundige analyses						
Droge stof	% (m/m)	85,1				
Organische stof	% (m/m) ds	2,9				
Gloeirest	% (m/m) ds	96,6				
Korrelgrootte < 2 µm (Lutum)	% (m/m) ds	6				
Metalen						
Barium (Ba)	mg/kg ds	17	-	49		360
Cadmium (Cd)	mg/kg ds	0,4	*	0,35	0,38	4,4
Kobalt (Co)	mg/kg ds	<4,3	-	4,3	6,1	42
Koper (Cu)	mg/kg ds	20	-	19	23	65
Kwik (Hg)	mg/kg ds	<0,050	-	0,1	0,11	13
Molybdeen (Mo)	mg/kg ds	<1,5	-	1,5	1,5	96
Nikkel (Ni)	mg/kg ds	4,7	-	12	16	31
Lood (Pb)	mg/kg ds	19	-	32	35	200
Zink (Zn)	mg/kg ds	61	-	59	72	220
Minerale olie						
Minerale olie (C10-C12)	mg/kg ds	<3,0				
Minerale olie (C12-C16)	mg/kg ds	<5,0				
Minerale olie (C16-C21)	mg/kg ds	6,5				
Minerale olie (C21-C30)	mg/kg ds	19				
Minerale olie (C30-C35)	mg/kg ds	8,8				
Minerale olie (C35-C40)	mg/kg ds	<6,0				
Minerale olie totaal (C10-C40)	mg/kg ds	42	-	38	55	750
Chromatogram olie (GC)		Zie bijl.				
Polychloorbifenylen, PCB						
PCB 28	mg/kg ds	<0,0010				
PCB 52	mg/kg ds	<0,0010				
PCB 101	mg/kg ds	<0,0010				
PCB 118	mg/kg ds	<0,0010				
PCB 138	mg/kg ds	<0,0010				
PCB 153	mg/kg ds	<0,0010				
PCB 180	mg/kg ds	<0,0010				
PCB (som 7) (factor 0,7)	mg/kg ds	0,0049	-	0,0049	0,0058	0,15
Polycyclische Aromatische Koolwaterstoffen, PAK						
Naftaleen	mg/kg ds	<0,050				
Fenanthreen	mg/kg ds	<0,050				
Anthraceen	mg/kg ds	<0,050				
Fluorantheen	mg/kg ds	<0,050				
Benzo(a)anthraceen	mg/kg ds	<0,050				
Chryseen	mg/kg ds	<0,050				
Benzo(k)fluorantheen	mg/kg ds	<0,050				
Benzo(a)pyreen	mg/kg ds	<0,050				
Benzo(ghi)peryleen	mg/kg ds	<0,050				
Indeno(123-cd)pyreen	mg/kg ds	<0,050				
PAK VROM (10) (factor 0,7)	mg/kg ds	0,35	-	1,1	1,5	21

Legenda

Nr.	Monsteromsch Analytico-nr
6	MM20 7265481
< streefwaarde/aw2000 of RG	-
> streefwaarde/aw2000	*
> Tussenwaarde (T)	**
> Interventiewaarde (I)	***
Niet getoetst	
Rapportagegrens	RG

Deze toetsing is met de grootste zorg samengesteld, Eurofins Analytico B.V. is echter niet verantwoordelijk voor de uitkomst van deze toetsing. Mocht u een probleem in deze toetsing signaleren, dan verzoeken wij u vriendelijk dit door te geven aan pais.helpdesk@analytico.com

Toetsing: S en I 2012

Projectnummer B02012000347010
 Projectnaam VBO Klaver 11
 Ordernummer
 Datum monsternamen 22-11-2012
 Monsternemer
 Certificaatnummer 2012200948
 Startdatum 23-11-2012
 Rapportagedatum 30-11-2012

Analyse	Eenheid	7	RG	AW	T	I
Bodemtype correctie						
Organische stof		4,2				
Korrelgrootte < 2 µm (Lutum)		2,4				
Voorbehandeling						
Cryogeen malen AS3000						Uitgevoerd
Bodemkundige analyses						
Droge stof	% (m/m)	84,6				
Organische stof	% (m/m) ds	4,2				
Gloeirest	% (m/m) ds	95,7				
Korrelgrootte < 2 µm (Lutum)	% (m/m) ds	2,4				
Metalen						
Barium (Ba)	mg/kg ds	17	-	49		250
Cadmium (Cd)	mg/kg ds	0,45	*	0,35	0,39	4,4
Kobalt (Co)	mg/kg ds	<4,3	-	4,3	4,5	30
Koper (Cu)	mg/kg ds	21	-	19	21	61
Kwik (Hg)	mg/kg ds	<0,050	-	0,1	0,11	13
Molybdeen (Mo)	mg/kg ds	<1,5	-	1,5	1,5	96
Nikkel (Ni)	mg/kg ds	4,6	-	12	12	24
Lood (Pb)	mg/kg ds	22	-	32	33	190
Zink (Zn)	mg/kg ds	67	*	59	64	200
Minerale olie						
Minerale olie (C10-C12)	mg/kg ds	9,7				
Minerale olie (C12-C16)	mg/kg ds	<5,0				
Minerale olie (C16-C21)	mg/kg ds	<6,0				
Minerale olie (C21-C30)	mg/kg ds	<12				
Minerale olie (C30-C35)	mg/kg ds	<6,0				
Minerale olie (C35-C40)	mg/kg ds	<6,0				
Minerale olie totaal (C10-C40)	mg/kg ds	<38	-	38	80	1100
						2100
Polychloorbifenylen, PCB						
PCB 28	mg/kg ds	<0,0010				
PCB 52	mg/kg ds	<0,0010				
PCB 101	mg/kg ds	<0,0010				
PCB 118	mg/kg ds	<0,0010				
PCB 138	mg/kg ds	<0,0010				
PCB 153	mg/kg ds	<0,0010				
PCB 180	mg/kg ds	<0,0010				
PCB (som 7) (factor 0,7)	mg/kg ds	0,0049	-	0,0049	0,0084	0,21
						0,42
Polycyclische Aromatische Koolwaterstoffen, PAK						
Naftaleen	mg/kg ds	<0,050				
Fenanthreen	mg/kg ds	<0,050				
Anthraceen	mg/kg ds	<0,050				
Fluorantheen	mg/kg ds	<0,050				
Benzo(a)anthraceen	mg/kg ds	<0,050				
Chryseen	mg/kg ds	<0,050				
Benzo(k)fluorantheen	mg/kg ds	<0,050				
Benzo(a)pyreen	mg/kg ds	<0,050				
Benzo(ghi)peryleen	mg/kg ds	<0,050				
Indeno(123-cd)pyreen	mg/kg ds	<0,050				
PAK VROM (10) (factor 0,7)	mg/kg ds	0,35	-	1,1	1,5	21
						40

Legenda

Nr.	Monsteromsch Analytico-nr	
7	MM21	7265482
< streefwaarde/aw2000 of RG	-	
> streefwaarde/aw2000	*	
> Tussenwaarde (T)	**	
> Interventiewaarde (I)	***	
Niet getoetst		
Rapportagegrens	RG	

Deze toetsing is met de grootste zorg samengesteld,
 Eurofins Analytico B.V. is echter niet verantwoordelijk voor de uitkomst van deze toetsing.
 Mocht u een probleem in deze toetsing signaleren, dan verzoeken
 wij u vriendelijk dit door te geven aan pais.helpdesk@analytico.com

Toetsing: S en I 2012

Projectnummer B02012000347010
 Projectnaam VBO Klaver 11
 Ordernummer
 Datum monsternamen 22-11-2012
 Monsternemer
 Certificaatnummer 2012200948
 Startdatum 23-11-2012
 Rapportagedatum 30-11-2012

Analyse	Eenheid	8	RG	AW	T	I
Bodemtype correctie						
Organische stof		2,9				
Korrelgrootte < 2 µm (Lutum)		2,5				
Voorbehandeling						
Cryogeen malen AS3000		Uitgevoerd				
Bodemkundige analyses						
Droge stof	% (m/m)	85,4				
Organische stof	% (m/m) ds	2,9				
Gloeirest	% (m/m) ds	96,9				
Korrelgrootte < 2 µm (Lutum)	% (m/m) ds	2,5				
Metalen						
Barium (Ba)	mg/kg ds	16	-	49		250
Cadmium (Cd)	mg/kg ds	0,3	-	0,35	0,37	7,9
Kobalt (Co)	mg/kg ds	<4,3	-	4,3	4,5	57
Koper (Cu)	mg/kg ds	18	-	19	20	96
Kwik (Hg)	mg/kg ds	<0,050	-	0,1	0,11	25
Molybdeen (Mo)	mg/kg ds	<1,5	-	1,5	1,5	190
Nikkel (Ni)	mg/kg ds	5,1	-	12	13	36
Lood (Pb)	mg/kg ds	17	-	32	33	350
Zink (Zn)	mg/kg ds	54	-	59	62	320
Minerale olie						
Minerale olie (C10-C12)	mg/kg ds	<3,0				
Minerale olie (C12-C16)	mg/kg ds	<5,0				
Minerale olie (C16-C21)	mg/kg ds	<6,0				
Minerale olie (C21-C30)	mg/kg ds	<12				
Minerale olie (C30-C35)	mg/kg ds	<6,0				
Minerale olie (C35-C40)	mg/kg ds	<6,0				
Minerale olie totaal (C10-C40)	mg/kg ds	<38	-	38	55	1500
Polychloorbifenylen, PCB						
PCB 28	mg/kg ds	<0,0010				
PCB 52	mg/kg ds	<0,0010				
PCB 101	mg/kg ds	<0,0010				
PCB 118	mg/kg ds	<0,0010				
PCB 138	mg/kg ds	<0,0010				
PCB 153	mg/kg ds	<0,0010				
PCB 180	mg/kg ds	<0,0010				
PCB (som 7) (factor 0,7)	mg/kg ds	0,0049	-	0,0049	0,0058	0,15
Polycyclische Aromatische Koolwaterstoffen, PAK						
Naftaleen	mg/kg ds	<0,050				
Fenanthreen	mg/kg ds	<0,050				
Anthraceen	mg/kg ds	<0,050				
Fluoranthreen	mg/kg ds	<0,050				
Benzo(a)anthraceen	mg/kg ds	<0,050				
Chryseen	mg/kg ds	<0,050				
Benzo(k)fluoranthreen	mg/kg ds	<0,050				
Benzo(a)pyreen	mg/kg ds	<0,050				
Benzo(ghi)peryleen	mg/kg ds	<0,050				
Indeno(123-cd)pyreen	mg/kg ds	<0,050				
PAK VROM (10) (factor 0,7)	mg/kg ds	0,35	-	1,1	1,5	21

Legenda

Nr. Monsteromsch Analytico-nr
 8 MM22 7265483

< streefwaarde/aw2000 of RG -
 > streefwaarde/aw2000 *
 > Tussenwaarde (T) **
 > Interventiewaarde (I) ***
 Niet getoetst
 Rapportagegrens RG

Deze toetsing is met de grootste zorg samengesteld,
 Eurofins Analytico B.V. is echter niet verantwoordelijk voor de uitkomst van deze toetsing.
 Mocht u een probleem in deze toetsing signaleren, dan verzoeken
 wij u vriendelijk dit door te geven aan pais.helpdesk@analytico.com

Toetsing: S en I 2012

Projectnummer B02012000347010
 Projectnaam VBO Klaver 11
 Ordernummer
 Datum monsternamen 22-11-2012
 Monsternemer
 Certificaatnummer 2012200948
 Startdatum 23-11-2012
 Rapportagedatum 30-11-2012

Analyse	Eenheid	9	RG	AW	T	I
Bodemtype correctie						
Organische stof		3,8				
Korrelgrootte < 2 µm (Lutum)		2,7				
Voorbehandeling						
Cryogeen malen AS3000		Uitgevoerd				
Bodemkundige analyses						
Droge stof	% (m/m)	85,7				
Organische stof	% (m/m) ds	3,8				
Gloeirest	% (m/m) ds	96,1				
Korrelgrootte < 2 µm (Lutum)	% (m/m) ds	2,7				
Metalen						
Barium (Ba)	mg/kg ds	17	-	49		260
Cadmium (Cd)	mg/kg ds	0,4	*	0,35	0,38	4,3
Kobalt (Co)	mg/kg ds	<4,3	-	4,3	4,6	31
Koper (Cu)	mg/kg ds	19	-	19	21	60
Kwik (Hg)	mg/kg ds	0,052	-	0,1	0,11	13
Molybdeen (Mo)	mg/kg ds	<1,5	-	1,5	1,5	96
Nikkel (Ni)	mg/kg ds	4,7	-	12	13	24
Lood (Pb)	mg/kg ds	18	-	32	33	190
Zink (Zn)	mg/kg ds	59	-	59	64	200
Minerale olie						
Minerale olie (C10-C12)	mg/kg ds	<3,0				
Minerale olie (C12-C16)	mg/kg ds	<5,0				
Minerale olie (C16-C21)	mg/kg ds	<6,0				
Minerale olie (C21-C30)	mg/kg ds	<12				
Minerale olie (C30-C35)	mg/kg ds	7,1				
Minerale olie (C35-C40)	mg/kg ds	<6,0				
Minerale olie totaal (C10-C40)	mg/kg ds	<38	-	38	72	990
Polychloorbifenylen, PCB						
PCB 28	mg/kg ds	<0,0010				
PCB 52	mg/kg ds	<0,0010				
PCB 101	mg/kg ds	<0,0010				
PCB 118	mg/kg ds	<0,0010				
PCB 138	mg/kg ds	<0,0010				
PCB 153	mg/kg ds	<0,0010				
PCB 180	mg/kg ds	<0,0010				
PCB (som 7) (factor 0,7)	mg/kg ds	0,0049	-	0,0049	0,0076	0,19
Polycyclische Aromatische Koolwaterstoffen, PAK						
Naftaleen	mg/kg ds	<0,050				
Fenanthreen	mg/kg ds	0,1				
Anthraceen	mg/kg ds	<0,050				
Fluorantheen	mg/kg ds	0,15				
Benzo(a)anthraceen	mg/kg ds	0,051				
Chryseen	mg/kg ds	0,075				
Benzo(k)fluorantheen	mg/kg ds	<0,050				
Benzo(a)pyreen	mg/kg ds	0,051				
Benzo(ghi)peryleen	mg/kg ds	<0,050				
Indeno(123-cd)pyreen	mg/kg ds	0,053				
PAK VROM (10) (factor 0,7)	mg/kg ds	0,62	-	1,1	1,5	21

Legenda

Nr. Monsteromsch Analytico-nr
 9 MM23 7265484

< streefwaarde/aw2000 of RG -
 > streefwaarde/aw2000 *
 > Tussenwaarde (T) **
 > Interventiewaarde (I) ***
 Niet getoetst
 Rapportagegrens RG

Deze toetsing is met de grootste zorg samengesteld,
 Eurofins Analytico B.V. is echter niet verantwoordelijk voor de uitkomst van deze toetsing.
 Mocht u een probleem in deze toetsing signaleren, dan verzoeken
 wij u vriendelijk dit door te geven aan pais.helpdesk@analytico.com

Toetsing: S en I 2012

Projectnummer B02012000347010
 Projectnaam VBO Klaver 11
 Ordernummer
 Datum monsternamen 22-11-2012
 Monsternemer
 Certificaatnummer 2012200948
 Startdatum 23-11-2012
 Rapportagedatum 30-11-2012

Analyse	Eenheid	10	RG	AW	T	I
Bodemtype correctie						
Organische stof		3,3				
Korrelgrootte < 2 µm (Lutum)		2,4				
Voorbehandeling						
Cryogeen malen AS3000						Uitgevoerd
Bodemkundige analyses						
Droge stof	% (m/m)	85,8				
Organische stof	% (m/m) ds	3,3				
Gloeirest	% (m/m) ds	96,6				
Korrelgrootte < 2 µm (Lutum)	% (m/m) ds	2,4				
Metalen						
Barium (Ba)	mg/kg ds	15	-	49		250
Cadmium (Cd)	mg/kg ds	0,44	*	0,35	0,37	4,2
Kobalt (Co)	mg/kg ds	<4,3	-	4,3	4,5	30
Koper (Cu)	mg/kg ds	18	-	19	20	59
Kwik (Hg)	mg/kg ds	<0,050	-	0,1	0,11	13
Molybdeen (Mo)	mg/kg ds	<1,5	-	1,5	1,5	96
Nikkel (Ni)	mg/kg ds	4,3	-	12	12	24
Lood (Pb)	mg/kg ds	20	-	32	33	190
Zink (Zn)	mg/kg ds	56	-	59	62	190
Minerale olie						
Minerale olie (C10-C12)	mg/kg ds	3,4				
Minerale olie (C12-C16)	mg/kg ds	<5,0				
Minerale olie (C16-C21)	mg/kg ds	<6,0				
Minerale olie (C21-C30)	mg/kg ds	<12				
Minerale olie (C30-C35)	mg/kg ds	<6,0				
Minerale olie (C35-C40)	mg/kg ds	<6,0				
Minerale olie totaal (C10-C40)	mg/kg ds	<38	-	38	63	860
Polychloorbifenylen, PCB						
PCB 28	mg/kg ds	<0,0010				
PCB 52	mg/kg ds	<0,0010				
PCB 101	mg/kg ds	<0,0010				
PCB 118	mg/kg ds	<0,0010				
PCB 138	mg/kg ds	<0,0010				
PCB 153	mg/kg ds	<0,0010				
PCB 180	mg/kg ds	<0,0010				
PCB (som 7) (factor 0,7)	mg/kg ds	0,0049	-	0,0049	0,0066	0,17
Polycyclische Aromatische Koolwaterstoffen, PAK						
Naftaleen	mg/kg ds	<0,050				
Fenanthreen	mg/kg ds	<0,050				
Anthraceen	mg/kg ds	<0,050				
Fluoranthreen	mg/kg ds	<0,050				
Benzo(a)anthraceen	mg/kg ds	<0,050				
Chryseen	mg/kg ds	<0,050				
Benzo(k)fluoranthreen	mg/kg ds	<0,050				
Benzo(a)pyreen	mg/kg ds	<0,050				
Benzo(ghi)peryleen	mg/kg ds	<0,050				
Indeno(123-cd)pyreen	mg/kg ds	<0,050				
PAK VROM (10) (factor 0,7)	mg/kg ds	0,35	-	1,1	1,5	21

Legenda

Nr.	Monsteromsch Analytico-nr
10	MM24 7265485
< streefwaarde/aw2000 of RG	-
> streefwaarde/aw2000	*
> Tussenwaarde (T)	**
> Interventiewaarde (I)	***
Niet getoetst	
Rapportagegrens	RG

Deze toetsing is met de grootste zorg samengesteld,
 Eurofins Analytico B.V. is echter niet verantwoordelijk voor de uitkomst van deze toetsing.
 Mocht u een probleem in deze toetsing signaleren, dan verzoeken
 wij u vriendelijk dit door te geven aan pais.helpdesk@analytico.com

Toetsing: S en I 2012

Projectnummer B02012000347010
 Projectnaam VBO Klaver 11
 Ordernummer
 Datum monsternamen 22-11-2012
 Monsternemer
 Certificaatnummer 2012200948
 Startdatum 23-11-2012
 Rapportagedatum 30-11-2012

Analyse	Eenheid	11	RG	AW	T	I
Bodemtype correctie						
Organische stof		0,7				
Korrelgrootte < 2 µm (Lutum)		2				
Voorbehandeling						
Cryogeen malen AS3000		Uitgevoerd				
Bodemkundige analyses						
Droge stof	% (m/m)	85				
Organische stof	% (m/m) ds	0,7				
Gloeirest	% (m/m) ds	99,1				
Korrelgrootte < 2 µm (Lutum)	% (m/m) ds	<2,0				
Metalen						
Barium (Ba)	mg/kg ds	<15	-	49		240
Cadmium (Cd)	mg/kg ds	<0,17	-	0,35	0,35	4
Kobalt (Co)	mg/kg ds	<4,3	-	4,3	4,3	29
Koper (Cu)	mg/kg ds	<5,0	-	19	19	56
Kwik (Hg)	mg/kg ds	<0,050	-	0,1	0,1	13
Molybdeen (Mo)	mg/kg ds	<1,5	-	1,5	1,5	96
Nikkel (Ni)	mg/kg ds	<3,0	-	12	12	23
Lood (Pb)	mg/kg ds	<13	-	32	32	180
Zink (Zn)	mg/kg ds	<17	-	59	59	180
Minerale olie						
Minerale olie (C10-C12)	mg/kg ds	<3,0				
Minerale olie (C12-C16)	mg/kg ds	<5,0				
Minerale olie (C16-C21)	mg/kg ds	<6,0				
Minerale olie (C21-C30)	mg/kg ds	<12				
Minerale olie (C30-C35)	mg/kg ds	<6,0				
Minerale olie (C35-C40)	mg/kg ds	<6,0				
Minerale olie totaal (C10-C40)	mg/kg ds	<38	-	38	38	520
Polychloorbifenylen, PCB						
PCB 28	mg/kg ds	<0,0010				
PCB 52	mg/kg ds	<0,0010				
PCB 101	mg/kg ds	<0,0010				
PCB 118	mg/kg ds	<0,0010				
PCB 138	mg/kg ds	<0,0010				
PCB 153	mg/kg ds	<0,0010				
PCB 180	mg/kg ds	<0,0010				
PCB (som 7) (factor 0,7)	mg/kg ds	0,0049	-	0,0049	0,004	0,1
Polycyclische Aromatische Koolwaterstoffen, PAK						
Naftaleen	mg/kg ds	<0,050				
Fenanthreen	mg/kg ds	<0,050				
Anthraceen	mg/kg ds	<0,050				
Fluoranthreen	mg/kg ds	<0,050				
Benzo(a)anthraceen	mg/kg ds	<0,050				
Chryseen	mg/kg ds	<0,050				
Benzo(k)fluoranthreen	mg/kg ds	<0,050				
Benzo(a)pyreen	mg/kg ds	<0,050				
Benzo(ghi)peryleen	mg/kg ds	<0,050				
Indeno(123-cd)pyreen	mg/kg ds	<0,050				
PAK VROM (10) (factor 0,7)	mg/kg ds	0,35	-	1,1	1,5	21

Legenda

Nr.	Monsteromsch Analytico-nr
11	MM25 7265486
< streefwaarde/aw2000 of RG	-
> streefwaarde/aw2000	*
> Tussenwaarde (T)	**
> Interventiewaarde (I)	***
Niet getoetst	
Rapportagegrens	RG

Deze toetsing is met de grootste zorg samengesteld,
 Eurofins Analytico B.V. is echter niet verantwoordelijk voor de uitkomst van deze toetsing.
 Mocht u een probleem in deze toetsing signaleren, dan verzoeken
 wij u vriendelijk dit door te geven aan pais.helpdesk@analytico.com

Toetsing: S en I 2012

Projectnummer B02012000347010
 Projectnaam VBO Klaver 11
 Ordernummer
 Datum monsternamen 22-11-2012
 Monsternemer
 Certificaatnummer 2012200948
 Startdatum 23-11-2012
 Rapportagedatum 30-11-2012

Analyse	Eenheid	12	RG	AW	T	I
Bodemtype correctie						
Organische stof		0,5				
Korrelgrootte < 2 µm (Lutum)		4				
Voorbehandeling						
Cryogeen malen AS3000		Uitgevoerd				
Bodemkundige analyses						
Droge stof	% (m/m)	84,3				
Organische stof	% (m/m) ds	<0,5				
Gloeirest	% (m/m) ds	99,5				
Korrelgrootte < 2 µm (Lutum)	% (m/m) ds	4				
Metalen						
Barium (Ba)	mg/kg ds	<15	-	49		300
Cadmium (Cd)	mg/kg ds	<0,17	-	0,35	0,36	7,8
Kobalt (Co)	mg/kg ds	<4,3	-	4,3	5,2	66
Koper (Cu)	mg/kg ds	<5,0	-	19	21	98
Kwik (Hg)	mg/kg ds	<0,050	-	0,1	0,11	26
Molybdeen (Mo)	mg/kg ds	<1,5	-	1,5	1,5	190
Nikkel (Ni)	mg/kg ds	<3,0	-	12	14	40
Lood (Pb)	mg/kg ds	<13	-	32	33	350
Zink (Zn)	mg/kg ds	<17	-	59	65	200
Minerale olie						
Minerale olie (C10-C12)	mg/kg ds	6				
Minerale olie (C12-C16)	mg/kg ds	<5,0				
Minerale olie (C16-C21)	mg/kg ds	<6,0				
Minerale olie (C21-C30)	mg/kg ds	<12				
Minerale olie (C30-C35)	mg/kg ds	<6,0				
Minerale olie (C35-C40)	mg/kg ds	<6,0				
Minerale olie totaal (C10-C40)	mg/kg ds	<38	-	38	38	520
Polychloorbifenylen, PCB						
PCB 28	mg/kg ds	<0,0010				
PCB 52	mg/kg ds	<0,0010				
PCB 101	mg/kg ds	<0,0010				
PCB 118	mg/kg ds	<0,0010				
PCB 138	mg/kg ds	<0,0010				
PCB 153	mg/kg ds	<0,0010				
PCB 180	mg/kg ds	<0,0010				
PCB (som 7) (factor 0,7)	mg/kg ds	0,0049	-	0,0049	0,004	0,1
Polycyclische Aromatische Koolwaterstoffen, PAK						
Naftaleen	mg/kg ds	<0,050				
Fenanthreen	mg/kg ds	0,13				
Anthraceen	mg/kg ds	<0,050				
Fluorantheen	mg/kg ds	0,15				
Benzo(a)anthraceen	mg/kg ds	0,062				
Chryseen	mg/kg ds	0,065				
Benzo(k)fluorantheen	mg/kg ds	<0,050				
Benzo(a)pyreen	mg/kg ds	0,061				
Benzo(ghi)peryleen	mg/kg ds	<0,050				
Indeno(123-cd)pyreen	mg/kg ds	<0,050				
PAK VROM (10) (factor 0,7)	mg/kg ds	0,65	-	1,1	1,5	21

Legenda

Nr.	Monsteromsch Analytico-nr
12	MM26 7265487
< streefwaarde/aw2000 of RG	-
> streefwaarde/aw2000	*
> Tussenwaarde (T)	**
> Interventiewaarde (I)	***
Niet getoetst	
Rapportagegrens	RG

Deze toetsing is met de grootste zorg samengesteld,
 Eurofins Analytico B.V. is echter niet verantwoordelijk voor de uitkomst van deze toetsing.
 Mocht u een probleem in deze toetsing signaleren, dan verzoeken
 wij u vriendelijk dit door te geven aan pais.helpdesk@analytico.com

Toetsing: S en I 2012

Projectnummer B02012000347010
 Projectnaam VBO Klaver 11
 Ordernummer
 Datum monsternamen 22-11-2012
 Monsternemer
 Certificaatnummer 2012200948
 Startdatum 23-11-2012
 Rapportagedatum 30-11-2012

Analyse	Eenheid	13	RG	AW	T	I
Bodemtype correctie						
Organische stof		0,5				
Korrelgrootte < 2 µm (Lutum)		2,1				
Voorbehandeling						
Cryogeen malen AS3000		Uitgevoerd				
Bodemkundige analyses						
Droge stof	% (m/m)	84,9				
Organische stof	% (m/m) ds	<0,5				
Gloeirest	% (m/m) ds	99,6				
Korrelgrootte < 2 µm (Lutum)	% (m/m) ds	2,1				
Metalen						
Barium (Ba)	mg/kg ds	<15	-	49		240
Cadmium (Cd)	mg/kg ds	<0,17	-	0,35	0,35	4
Kobalt (Co)	mg/kg ds	<4,3	-	4,3	4,3	29
Koper (Cu)	mg/kg ds	<5,0	-	19	19	56
Kwik (Hg)	mg/kg ds	<0,050	-	0,1	0,1	13
Molybdeen (Mo)	mg/kg ds	<1,5	-	1,5	1,5	96
Nikkel (Ni)	mg/kg ds	<3,0	-	12	12	23
Lood (Pb)	mg/kg ds	<13	-	32	32	180
Zink (Zn)	mg/kg ds	<17	-	59	59	180
Minerale olie						
Minerale olie (C10-C12)	mg/kg ds	3,7				
Minerale olie (C12-C16)	mg/kg ds	<5,0				
Minerale olie (C16-C21)	mg/kg ds	<6,0				
Minerale olie (C21-C30)	mg/kg ds	<12				
Minerale olie (C30-C35)	mg/kg ds	<6,0				
Minerale olie (C35-C40)	mg/kg ds	<6,0				
Minerale olie totaal (C10-C40)	mg/kg ds	<38	-	38	38	520
Polychloorbifenylen, PCB						
PCB 28	mg/kg ds	<0,0010				
PCB 52	mg/kg ds	<0,0010				
PCB 101	mg/kg ds	<0,0010				
PCB 118	mg/kg ds	<0,0010				
PCB 138	mg/kg ds	<0,0010				
PCB 153	mg/kg ds	<0,0010				
PCB 180	mg/kg ds	<0,0010				
PCB (som 7) (factor 0,7)	mg/kg ds	0,0049	-	0,0049	0,004	0,1
Polycyclische Aromatische Koolwaterstoffen, PAK						
Naftaleen	mg/kg ds	<0,050				
Fenanthreen	mg/kg ds	<0,050				
Anthraceen	mg/kg ds	<0,050				
Fluorantheen	mg/kg ds	<0,050				
Benzo(a)anthraceen	mg/kg ds	<0,050				
Chryseen	mg/kg ds	<0,050				
Benzo(k)fluorantheen	mg/kg ds	<0,050				
Benzo(a)pyreen	mg/kg ds	<0,050				
Benzo(ghi)peryleen	mg/kg ds	<0,050				
Indeno(123-cd)pyreen	mg/kg ds	<0,050				
PAK VROM (10) (factor 0,7)	mg/kg ds	0,35	-	1,1	1,5	21

Legenda

Nr.	Monsteromsch Analytico-nr
13	MM27 7265488
< streefwaarde/aw2000 of RG	-
> streefwaarde/aw2000	*
> Tussenwaarde (T)	**
> Interventiewaarde (I)	***
Niet getoetst	
Rapportagegrens	RG

Deze toetsing is met de grootste zorg samengesteld,
 Eurofins Analytico B.V. is echter niet verantwoordelijk voor de uitkomst van deze toetsing.
 Mocht u een probleem in deze toetsing signaleren, dan verzoeken
 wij u vriendelijk dit door te geven aan pais.helpdesk@analytico.com

Toetsing: S en I 2012

Projectnummer B02012000347010
 Projectnaam VBO Klaver 11
 Ordernummer
 Datum monsternamen 22-11-2012
 Monsternemer
 Certificaatnummer 2012200948
 Startdatum 23-11-2012
 Rapportagedatum 30-11-2012

Analyse	Eenheid	14	RG	AW	T	I
Bodemtype correctie						
Organische stof		0,6				
Korrelgrootte < 2 µm (Lutum)		2				
Voorbehandeling						
Cryogeen malen AS3000		Uitgevoerd				
Bodemkundige analyses						
Droge stof	% (m/m)	84,3				
Organische stof	% (m/m) ds	0,6				
Gloeirest	% (m/m) ds	99,4				
Korrelgrootte < 2 µm (Lutum)	% (m/m) ds	<2,0				
Metalen						
Barium (Ba)	mg/kg ds	<15	-	49		240
Cadmium (Cd)	mg/kg ds	<0,17	-	0,35	0,35	4
Kobalt (Co)	mg/kg ds	<4,3	-	4,3	4,3	29
Koper (Cu)	mg/kg ds	<5,0	-	19	19	56
Kwik (Hg)	mg/kg ds	<0,050	-	0,1	0,1	13
Molybdeen (Mo)	mg/kg ds	<1,5	-	1,5	1,5	96
Nikkel (Ni)	mg/kg ds	<3,0	-	12	12	23
Lood (Pb)	mg/kg ds	<13	-	32	32	180
Zink (Zn)	mg/kg ds	<17	-	59	59	180
Minerale olie						
Minerale olie (C10-C12)	mg/kg ds	7,9				
Minerale olie (C12-C16)	mg/kg ds	<5,0				
Minerale olie (C16-C21)	mg/kg ds	<6,0				
Minerale olie (C21-C30)	mg/kg ds	<12				
Minerale olie (C30-C35)	mg/kg ds	<6,0				
Minerale olie (C35-C40)	mg/kg ds	<6,0				
Minerale olie totaal (C10-C40)	mg/kg ds	<38	-	38	38	520
Polychloorbifenylen, PCB						
PCB 28	mg/kg ds	<0,0010				
PCB 52	mg/kg ds	<0,0010				
PCB 101	mg/kg ds	<0,0010				
PCB 118	mg/kg ds	<0,0010				
PCB 138	mg/kg ds	<0,0010				
PCB 153	mg/kg ds	<0,0010				
PCB 180	mg/kg ds	<0,0010				
PCB (som 7) (factor 0,7)	mg/kg ds	0,0049	-	0,0049	0,004	0,1
Polycyclische Aromatische Koolwaterstoffen, PAK						
Naftaleen	mg/kg ds	<0,050				
Fenanthreen	mg/kg ds	<0,050				
Anthraceen	mg/kg ds	<0,050				
Fluoranthreen	mg/kg ds	<0,050				
Benzo(a)anthraceen	mg/kg ds	<0,050				
Chryseen	mg/kg ds	<0,050				
Benzo(k)fluoranthreen	mg/kg ds	<0,050				
Benzo(a)pyreen	mg/kg ds	<0,050				
Benzo(ghi)peryleen	mg/kg ds	<0,050				
Indeno(123-cd)pyreen	mg/kg ds	<0,050				
PAK VROM (10) (factor 0,7)	mg/kg ds	0,35	-	1,1	1,5	21

Legenda

Nr. 14
 Monsteromsch Analytico-nr MM28 7265489

< streefwaarde/aw2000 of RG -
 > streefwaarde/aw2000 *
 > Tussenwaarde (T) **
 > Interventiewaarde (I) ***
 Niet getoetst
 Rapportagegrens RG

Deze toetsing is met de grootste zorg samengesteld,
 Eurofins Analytico B.V. is echter niet verantwoordelijk voor de uitkomst van deze toetsing.
 Mocht u een probleem in deze toetsing signaleren, dan verzoeken
 wij u vriendelijk dit door te geven aan pais.helpdesk@analytico.com

Toetsing: S en I 2012

Projectnummer B02012000347010
 Projectnaam VBO Klaver 11
 Ordernummer
 Datum monsternamen 22-11-2012
 Monsternemer
 Certificaatnummer 2012200948
 Startdatum 23-11-2012
 Rapportagedatum 30-11-2012

Analyse	Eenheid	15	RG	AW	T	I
Bodemtype correctie						
Organische stof		0,5				
Korrelgrootte < 2 µm (Lutum)		2				
Voorbehandeling						
Cryogeen malen AS3000		Uitgevoerd				
Bodemkundige analyses						
Droge stof	% (m/m)	85,4				
Organische stof	% (m/m) ds	<0,5				
Gloeirest	% (m/m) ds	99,6				
Korrelgrootte < 2 µm (Lutum)	% (m/m) ds	<2,0				
Metalen						
Barium (Ba)	mg/kg ds	<15	-	49		240
Cadmium (Cd)	mg/kg ds	<0,17	-	0,35	0,35	4
Kobalt (Co)	mg/kg ds	<4,3	-	4,3	4,3	29
Koper (Cu)	mg/kg ds	<5,0	-	19	19	56
Kwik (Hg)	mg/kg ds	<0,050	-	0,1	0,1	13
Molybdeen (Mo)	mg/kg ds	<1,5	-	1,5	1,5	96
Nikkel (Ni)	mg/kg ds	<3,0	-	12	12	23
Lood (Pb)	mg/kg ds	<13	-	32	32	180
Zink (Zn)	mg/kg ds	<17	-	59	59	180
Minerale olie						
Minerale olie (C10-C12)	mg/kg ds	10				
Minerale olie (C12-C16)	mg/kg ds	<5,0				
Minerale olie (C16-C21)	mg/kg ds	<6,0				
Minerale olie (C21-C30)	mg/kg ds	<12				
Minerale olie (C30-C35)	mg/kg ds	<6,0				
Minerale olie (C35-C40)	mg/kg ds	<6,0				
Minerale olie totaal (C10-C40)	mg/kg ds	<38	-	38	38	520
Polychloorbifenylen, PCB						
PCB 28	mg/kg ds	<0,0010				
PCB 52	mg/kg ds	<0,0010				
PCB 101	mg/kg ds	<0,0010				
PCB 118	mg/kg ds	<0,0010				
PCB 138	mg/kg ds	<0,0010				
PCB 153	mg/kg ds	<0,0010				
PCB 180	mg/kg ds	<0,0010				
PCB (som 7) (factor 0,7)	mg/kg ds	0,0049	-	0,0049	0,004	0,1
Polycyclische Aromatische Koolwaterstoffen, PAK						
Naftaleen	mg/kg ds	<0,050				
Fenanthreen	mg/kg ds	<0,050				
Anthraceen	mg/kg ds	<0,050				
Fluoranthreen	mg/kg ds	<0,050				
Benzo(a)anthraceen	mg/kg ds	<0,050				
Chryseen	mg/kg ds	<0,050				
Benzo(k)fluoranthreen	mg/kg ds	<0,050				
Benzo(a)pyreen	mg/kg ds	<0,050				
Benzo(ghi)peryleen	mg/kg ds	<0,050				
Indeno(123-cd)pyreen	mg/kg ds	<0,050				
PAK VROM (10) (factor 0,7)	mg/kg ds	0,35	-	1,1	1,5	21

Legenda

Nr.	Monsteromsch Analytico-nr
15	MM29 7265490
< streefwaarde/aw2000 of RG	-
> streefwaarde/aw2000	*
> Tussenwaarde (T)	**
> Interventiewaarde (I)	***
Niet getoetst	
Rapportagegrens	RG

Deze toetsing is met de grootste zorg samengesteld,
 Eurofins Analytico B.V. is echter niet verantwoordelijk voor de uitkomst van deze toetsing.
 Mocht u een probleem in deze toetsing signaleren, dan verzoeken
 wij u vriendelijk dit door te geven aan pais.helpdesk@analytico.com

Toetsing: S en I 2012

Projectnummer B02012000347010
 Projectnaam VBO Klaver 11
 Ordernummer
 Datum monsternamen 22-11-2012
 Monsternemer
 Certificaatnummer 2012200948
 Startdatum 23-11-2012
 Rapportagedatum 30-11-2012

Analyse	Eenheid	16	RG	AW	T	I
Bodemtype correctie						
Organische stof		0,5				
Korrelgrootte < 2 µm (Lutum)		2,6				
Voorbehandeling						
Cryogeen malen AS3000						Uitgevoerd
Bodemkundige analyses						
Droge stof	% (m/m)	84,9				
Organische stof	% (m/m) ds	<0,5				
Gloeirest	% (m/m) ds	99,5				
Korrelgrootte < 2 µm (Lutum)	% (m/m) ds	2,6				
Metalen						
Barium (Ba)	mg/kg ds	<15	-	49		260
Cadmium (Cd)	mg/kg ds	<0,17	-	0,35	0,35	7,6
Kobalt (Co)	mg/kg ds	<4,3	-	4,3	4,5	58
Koper (Cu)	mg/kg ds	<5,0	-	19	20	94
Kwik (Hg)	mg/kg ds	<0,050	-	0,1	0,11	25
Molybdeen (Mo)	mg/kg ds	<1,5	-	1,5	1,5	190
Nikkel (Ni)	mg/kg ds	<3,0	-	12	13	36
Lood (Pb)	mg/kg ds	<13	-	32	32	190
Zink (Zn)	mg/kg ds	<17	-	59	61	310
Minerale olie						
Minerale olie (C10-C12)	mg/kg ds	15				
Minerale olie (C12-C16)	mg/kg ds	<5,0				
Minerale olie (C16-C21)	mg/kg ds	<6,0				
Minerale olie (C21-C30)	mg/kg ds	<12				
Minerale olie (C30-C35)	mg/kg ds	<6,0				
Minerale olie (C35-C40)	mg/kg ds	<6,0				
Minerale olie totaal (C10-C40)	mg/kg ds	<38	-	38	38	520
						1000
Polychloorbifenylen, PCB						
PCB 28	mg/kg ds	<0,0010				
PCB 52	mg/kg ds	<0,0010				
PCB 101	mg/kg ds	<0,0010				
PCB 118	mg/kg ds	<0,0010				
PCB 138	mg/kg ds	<0,0010				
PCB 153	mg/kg ds	<0,0010				
PCB 180	mg/kg ds	<0,0010				
PCB (som 7) (factor 0,7)	mg/kg ds	0,0049	-	0,0049	0,004	0,1
						0,2
Polycyclische Aromatische Koolwaterstoffen, PAK						
Naftaleen	mg/kg ds	<0,050				
Fenanthreen	mg/kg ds	0,19				
Anthraceen	mg/kg ds	0,053				
Fluorantheen	mg/kg ds	0,25				
Benzo(a)anthraceen	mg/kg ds	0,13				
Chryseen	mg/kg ds	0,15				
Benzo(k)fluorantheen	mg/kg ds	0,059				
Benzo(a)pyreen	mg/kg ds	0,086				
Benzo(ghi)peryleen	mg/kg ds	0,058				
Indeno(123-cd)pyreen	mg/kg ds	0,074				
PAK VROM (10) (factor 0,7)	mg/kg ds	1,1	-	1,1	1,5	21
						40

Legenda

Nr.	Monsteromsch Analytico-nr
16	MM30 7265491
< streefwaarde/aw2000 of RG	-
> streefwaarde/aw2000	*
> Tussenwaarde (T)	**
> Interventiewaarde (I)	***
Niet getoetst	
Rapportagegrens	RG

Deze toetsing is met de grootste zorg samengesteld,
 Eurofins Analytico B.V. is echter niet verantwoordelijk voor de uitkomst van deze toetsing.
 Mocht u een probleem in deze toetsing signaleren, dan verzoeken
 wij u vriendelijk dit door te geven aan pais.helpdesk@analytico.com

Toetsing: S en I 2012

Projectnummer B02012000347010
 Projectnaam VBO Klaver 11
 Ordernummer
 Datum monsternamen 22-11-2012
 Monsternemer
 Certificaatnummer 2012200948
 Startdatum 23-11-2012
 Rapportagedatum 30-11-2012

Analyse	Eenheid	17	RG	AW	T	I
Bodemtype correctie						
Organische stof		0,5				
Korrelgrootte < 2 µm (Lutum)		2,9				
Voorbehandeling						
Cryogeen malen AS3000		Uitgevoerd				
Bodemkundige analyses						
Droge stof	% (m/m)	84,7				
Organische stof	% (m/m) ds	<0,5				
Gloeirest	% (m/m) ds	99,6				
Korrelgrootte < 2 µm (Lutum)	% (m/m) ds	2,9				
Metalen						
Barium (Ba)	mg/kg ds	<15	-	49		260
Cadmium (Cd)	mg/kg ds	<0,17	-	0,35	0,35	7,7
Kobalt (Co)	mg/kg ds	<4,3	-	4,3	4,7	59
Koper (Cu)	mg/kg ds	<5,0	-	19	20	95
Kwik (Hg)	mg/kg ds	<0,050	-	0,1	0,11	25
Molybdeen (Mo)	mg/kg ds	<1,5	-	1,5	1,5	190
Nikkel (Ni)	mg/kg ds	<3,0	-	12	13	37
Lood (Pb)	mg/kg ds	<13	-	32	32	190
Zink (Zn)	mg/kg ds	<17	-	59	62	190
Minerale olie						
Minerale olie (C10-C12)	mg/kg ds	5,4				
Minerale olie (C12-C16)	mg/kg ds	<5,0				
Minerale olie (C16-C21)	mg/kg ds	<6,0				
Minerale olie (C21-C30)	mg/kg ds	<12				
Minerale olie (C30-C35)	mg/kg ds	<6,0				
Minerale olie (C35-C40)	mg/kg ds	<6,0				
Minerale olie totaal (C10-C40)	mg/kg ds	<38	-	38	38	520
Polychloorbifenylen, PCB						
PCB 28	mg/kg ds	<0,0010				
PCB 52	mg/kg ds	<0,0010				
PCB 101	mg/kg ds	<0,0010				
PCB 118	mg/kg ds	<0,0010				
PCB 138	mg/kg ds	<0,0010				
PCB 153	mg/kg ds	<0,0010				
PCB 180	mg/kg ds	<0,0010				
PCB (som 7) (factor 0,7)	mg/kg ds	0,0049	-	0,0049	0,004	0,1
Polycyclische Aromatische Koolwaterstoffen, PAK						
Naftaleen	mg/kg ds	<0,050				
Fenanthreen	mg/kg ds	<0,050				
Anthraceen	mg/kg ds	<0,050				
Fluorantheen	mg/kg ds	<0,050				
Benzo(a)anthraceen	mg/kg ds	<0,050				
Chryseen	mg/kg ds	<0,050				
Benzo(k)fluorantheen	mg/kg ds	<0,050				
Benzo(a)pyreen	mg/kg ds	<0,050				
Benzo(ghi)peryleen	mg/kg ds	<0,050				
Indeno(123-cd)pyreen	mg/kg ds	<0,050				
PAK VROM (10) (factor 0,7)	mg/kg ds	0,35	-	1,1	1,5	21

Legenda

Nr.	Monsteromsch Analytico-nr
17	MM31 7265492
< streefwaarde/aw2000 of RG	-
> streefwaarde/aw2000	*
> Tussenwaarde (T)	**
> Interventiewaarde (I)	***
Niet getoetst	
Rapportagegrens	RG

Deze toetsing is met de grootste zorg samengesteld,
 Eurofins Analytico B.V. is echter niet verantwoordelijk voor de uitkomst van deze toetsing.
 Mocht u een probleem in deze toetsing signaleren, dan verzoeken
 wij u vriendelijk dit door te geven aan pais.helpdesk@analytico.com

Toetsing: S en I 2012

Projectnummer B02012000347010
 Projectnaam VBO Klaver 11
 Ordernummer
 Datum monsternamen 22-11-2012
 Monsternemer
 Certificaatnummer 2012200948
 Startdatum 23-11-2012
 Rapportagedatum 30-11-2012

Analyse	Eenheid	18	RG	AW	T	I
Bodemtype correctie						
Organische stof		0,5				
Korrelgrootte < 2 µm (Lutum)		2,9				
Voorbehandeling						
Cryogeen malen AS3000		Uitgevoerd				
Bodemkundige analyses						
Droge stof	% (m/m)	86,8				
Organische stof	% (m/m) ds	<0,5				
Gloeirest	% (m/m) ds	99,6				
Korrelgrootte < 2 µm (Lutum)	% (m/m) ds	2,9				
Metalen						
Barium (Ba)	mg/kg ds	<15	-	49		260
Cadmium (Cd)	mg/kg ds	<0,17	-	0,35	0,35	7,7
Kobalt (Co)	mg/kg ds	<4,3	-	4,3	4,7	59
Koper (Cu)	mg/kg ds	<5,0	-	19	20	95
Kwik (Hg)	mg/kg ds	<0,050	-	0,1	0,11	25
Molybdeen (Mo)	mg/kg ds	<1,5	-	1,5	1,5	190
Nikkel (Ni)	mg/kg ds	3,5	-	12	13	37
Lood (Pb)	mg/kg ds	<13	-	32	32	190
Zink (Zn)	mg/kg ds	<17	-	59	62	190
Minerale olie						
Minerale olie (C10-C12)	mg/kg ds	4,4				
Minerale olie (C12-C16)	mg/kg ds	<5,0				
Minerale olie (C16-C21)	mg/kg ds	<6,0				
Minerale olie (C21-C30)	mg/kg ds	<12				
Minerale olie (C30-C35)	mg/kg ds	<6,0				
Minerale olie (C35-C40)	mg/kg ds	13				
Minerale olie totaal (C10-C40)	mg/kg ds	<38	-	38	38	520
Polychloorbifenylen, PCB						
PCB 28	mg/kg ds	<0,0010				
PCB 52	mg/kg ds	<0,0010				
PCB 101	mg/kg ds	<0,0010				
PCB 118	mg/kg ds	<0,0010				
PCB 138	mg/kg ds	<0,0010				
PCB 153	mg/kg ds	<0,0010				
PCB 180	mg/kg ds	<0,0010				
PCB (som 7) (factor 0,7)	mg/kg ds	0,0049	-	0,0049	0,004	0,1
Polycyclische Aromatische Koolwaterstoffen, PAK						
Naftaleen	mg/kg ds	<0,050				
Fenanthreen	mg/kg ds	0,1				
Anthraceen	mg/kg ds	<0,050				
Fluoranthreen	mg/kg ds	0,18				
Benzo(a)anthraceen	mg/kg ds	0,082				
Chryseen	mg/kg ds	0,089				
Benzo(k)fluoranthreen	mg/kg ds	<0,050				
Benzo(a)pyreen	mg/kg ds	0,061				
Benzo(ghi)peryleen	mg/kg ds	<0,050				
Indeno(123-cd)pyreen	mg/kg ds	<0,050				
PAK VROM (10) (factor 0,7)	mg/kg ds	0,69	-	1,1	1,5	21

Legenda

Nr.	Monsteromsch Analytico-nr
18	MM32 7265493
< streefwaarde/aw2000 of RG	-
> streefwaarde/aw2000	*
> Tussenwaarde (T)	**
> Interventiewaarde (I)	***
Niet getoetst	
Rapportagegrens	RG

Deze toetsing is met de grootste zorg samengesteld,
 Eurofins Analytico B.V. is echter niet verantwoordelijk voor de uitkomst van deze toetsing.
 Mocht u een probleem in deze toetsing signaleren, dan verzoeken
 wij u vriendelijk dit door te geven aan pais.helpdesk@analytico.com

Toetsing: S en I 2012

Projectnummer B02012000347010
 Projectnaam VBO Klaver 11
 Ordernummer
 Datum monsternamen 22-11-2012
 Monsternemer
 Certificaatnummer 2012200948
 Startdatum 23-11-2012
 Rapportagedatum 30-11-2012

Analyse	Eenheid	19	RG	AW	T	I
Bodemtype correctie						
Organische stof		0,5				
Korrelgrootte < 2 µm (Lutum)		3,1				
Voorbehandeling						
Cryogeen malen AS3000		Uitgevoerd				
Bodemkundige analyses						
Droge stof	% (m/m)	85,6				
Organische stof	% (m/m) ds	<0,5				
Gloeirest	% (m/m) ds	99,4				
Korrelgrootte < 2 µm (Lutum)	% (m/m) ds	3,1				
Metalen						
Barium (Ba)	mg/kg ds	18	-	49		270
Cadmium (Cd)	mg/kg ds	<0,17	-	0,35	0,35	7,7
Kobalt (Co)	mg/kg ds	<4,3	-	4,3	4,8	61
Koper (Cu)	mg/kg ds	<5,0	-	19	20	95
Kwik (Hg)	mg/kg ds	<0,050	-	0,1	0,11	26
Molybdeen (Mo)	mg/kg ds	<1,5	-	1,5	1,5	190
Nikkel (Ni)	mg/kg ds	<3,0	-	12	13	37
Lood (Pb)	mg/kg ds	<13	-	32	32	340
Zink (Zn)	mg/kg ds	<17	-	59	62	320
Minerale olie						
Minerale olie (C10-C12)	mg/kg ds	16				
Minerale olie (C12-C16)	mg/kg ds	<5,0				
Minerale olie (C16-C21)	mg/kg ds	<6,0				
Minerale olie (C21-C30)	mg/kg ds	<12				
Minerale olie (C30-C35)	mg/kg ds	<6,0				
Minerale olie (C35-C40)	mg/kg ds	<6,0				
Minerale olie totaal (C10-C40)	mg/kg ds	<38	-	38	38	1000
Polychloorbifenylen, PCB						
PCB 28	mg/kg ds	<0,0010				
PCB 52	mg/kg ds	<0,0010				
PCB 101	mg/kg ds	<0,0010				
PCB 118	mg/kg ds	<0,0010				
PCB 138	mg/kg ds	<0,0010				
PCB 153	mg/kg ds	<0,0010				
PCB 180	mg/kg ds	<0,0010				
PCB (som 7) (factor 0,7)	mg/kg ds	0,0049	-	0,0049	0,004	0,2
Polycyclische Aromatische Koolwaterstoffen, PAK						
Naftaleen	mg/kg ds	<0,050				
Fenanthreen	mg/kg ds	<0,050				
Anthraceen	mg/kg ds	<0,050				
Fluoranthreen	mg/kg ds	<0,050				
Benzo(a)anthraceen	mg/kg ds	<0,050				
Chryseen	mg/kg ds	<0,050				
Benzo(k)fluoranthreen	mg/kg ds	<0,050				
Benzo(a)pyreen	mg/kg ds	<0,050				
Benzo(ghi)peryleen	mg/kg ds	<0,050				
Indeno(123-cd)pyreen	mg/kg ds	<0,050				
PAK VROM (10) (factor 0,7)	mg/kg ds	0,35	-	1,1	1,5	40

Legenda

Nr.	Monsteromsch Analytico-nr
19	MM33 7265494
< streefwaarde/aw2000 of RG	-
> streefwaarde/aw2000	*
> Tussenwaarde (T)	**
> Interventiewaarde (I)	***
Niet getoetst	
Rapportagegrens	RG

Deze toetsing is met de grootste zorg samengesteld,
 Eurofins Analytico B.V. is echter niet verantwoordelijk voor de uitkomst van deze toetsing.
 Mocht u een probleem in deze toetsing signaleren, dan verzoeken
 wij u vriendelijk dit door te geven aan pais.helpdesk@analytico.com

Toetsing: S en I 2012 incl Barium

Projectnummer B02012000347010
 Projectnaam VBO Klaver 11
 Ordernummer
 Datum monsternamen 11-12-2012
 Monsternemer
 Certificaatnummer 2012210432
 Startdatum 12-12-2012
 Rapportagedatum 17-12-2012

Analyse	Eenheid	1		RG	S	T	I
Metalen							
Barium (Ba)	µg/L	120	*	50	50	340	630
Cadmium (Cd)	µg/L	<0,80	-	0,8	0,4	3,2	6
Kobalt (Co)	µg/L	<5,0	-	20	20	60	100
Koper (Cu)	µg/L	<15	-	15	15	45	75
Kwik (Hg)	µg/L	<0,050	-	0,05	0,05	0,17	0,3
Molybdeen (Mo)	µg/L	4,8	-	5	5	150	300
Nikkel (Ni)	µg/L	<15	-	15	15	45	75
Lood (Pb)	µg/L	<15	-	15	15	45	75
Zink (Zn)	µg/L	<60	-	65	65	430	800
Vluchtige Aromatische Koolwaterstoffen							
Benzeen	µg/L	<0,20	-	0,2	0,2	15	30
Tolueen	µg/L	<0,30	-	7	7	500	1000
Ethylbenzeen	µg/L	<0,30	-	4	4	77	150
o-Xyleen	µg/L	<0,10	-				
m,p-Xyleen	µg/L	<0,20	-				
Xylenen (som) factor 0,7	µg/L	0,21	-	0,3	0,2	35	70
BTEX (som)	µg/L	<1,1	-				
Naftaleen	µg/L	<0,050	-	0,05	0,01	35	70
Styreen	µg/L	<0,30	-	6	6	150	300
Vluchtige organische halogeenkoolwaterstoffen							
Dichloormethaan	µg/L	<0,20	-	0,2	0,01	500	1000
Trichloormethaan	µg/L	<0,60	-	6	6	200	400
Tetrachloormethaan	µg/L	<0,10	-	0,1	0,01	5	10
Trichlooretheen	µg/L	<0,60	-	24	24	260	500
Tetrachlooretheen	µg/L	<0,10	-	0,1	0,01	20	40
1,1-Dichloorethaan	µg/L	<0,60	-	7	7	450	900
1,2-Dichloorethaan	µg/L	<0,60	-	7	7	200	400
1,1,1-Trichloorethaan	µg/L	<0,10	-	0,1	0,01	150	300
1,1,2-Trichloorethaan	µg/L	<0,10	-	0,1	0,01	65	130
cis 1,2-Dichlooretheen	µg/L	<0,10	-				
trans 1,2-Dichlooretheen	µg/L	<0,10	-				
CKW (som)	µg/L	<3,2	-				
Tribroommethaan	µg/L	<2,0	-				630
Vinylchloride	µg/L	<0,10	-	0,2	0,01	2,5	5
1,1-Dichlooretheen	µg/L	<0,10	-	0,1	0,01	5	10
1,2-Dichloorethenen (Som) factor 0,7	µg/L	0,14	-	0,1	0,01	10	20
1,1-Dichloorpropaan	µg/L	<0,25	-				
1,2-Dichloorpropaan	µg/L	<0,25	-				
1,3-Dichloorpropaan	µg/L	<0,25	-				
Dichloorpropanen som factor 0.7	µg/L	0,52	-	0,75	0,8	40	80
Minerale olie							
Minerale olie (C10-C12)	µg/L	<8,0	-				
Minerale olie (C12-C16)	µg/L	<15	-				
Minerale olie (C16-C21)	µg/L	<16	-				
Minerale olie (C21-C30)	µg/L	<31	-				
Minerale olie (C30-C35)	µg/L	<15	-				
Minerale olie (C35-C40)	µg/L	<15	-				
Minerale olie totaal (C10-C40)	µg/L	<100	-	100	50	330	600

Legenda

Nr.	Monsteromsch Analytico-nr	
1	201-1-1	7302485
< streefwaarde/aw2000 of RG	-	
> streefwaarde/aw2000	*	
> Tussenwaarde (T)	**	
> Interventiewaarde (I)	***	
Niet getoetst		
Rapportagegrens	RG	

Deze toetsing is met de grootste zorg samengesteld,
 Eurofins Analytico B.V. is echter niet verantwoordelijk voor de uitkomst van deze toetsing.
 Mocht u een probleem in deze toetsing signaleren, dan verzoeken
 wij u vriendelijk dit door te geven aan pais.helpdesk@analytico.com

Toetsing: S en I 2012 incl Barium

Projectnummer B02012000347010
 Projectnaam VBO Klaver 11
 Ordernummer
 Datum monsternamen 11-12-2012
 Monsternemer
 Certificaatnummer 2012210432
 Startdatum 12-12-2012
 Rapportagedatum 17-12-2012

Analyse	Eenheid	2		RG	S	T	I
Metalen							
Barium (Ba)	µg/L	88	*	50	50	340	630
Cadmium (Cd)	µg/L	<0,80	-	0,8	0,4	3,2	6
Kobalt (Co)	µg/L	<5,0	-	20	20	60	100
Koper (Cu)	µg/L	<15	-	15	15	45	75
Kwik (Hg)	µg/L	<0,050	-	0,05	0,05	0,17	0,3
Molybdeen (Mo)	µg/L	<3,6	-	5	5	150	300
Nikkel (Ni)	µg/L	<15	-	15	15	45	75
Lood (Pb)	µg/L	<15	-	15	15	45	75
Zink (Zn)	µg/L	<60	-	65	65	430	800
Vluchtige Aromatische Koolwaterstoffen							
Benzeen	µg/L	<0,20	-	0,2	0,2	15	30
Tolueen	µg/L	<0,30	-	7	7	500	1000
Ethylbenzeen	µg/L	<0,30	-	4	4	77	150
o-Xyleen	µg/L	<0,10	-				
m,p-Xyleen	µg/L	<0,20	-				
Xylenen (som) factor 0,7	µg/L	0,21	-	0,3	0,2	35	70
BTEX (som)	µg/L	<1,1	-				
Naftaleen	µg/L	<0,050	-	0,05	0,01	35	70
Styreen	µg/L	<0,30	-	6	6	150	300
Vluchtige organische halogeenkoolwaterstoffen							
Dichloormethaan	µg/L	<0,20	-	0,2	0,01	500	1000
Trichloormethaan	µg/L	<0,60	-	6	6	200	400
Tetrachloormethaan	µg/L	<0,10	-	0,1	0,01	5	10
Trichlooretheen	µg/L	<0,60	-	24	24	260	500
Tetrachlooretheen	µg/L	<0,10	-	0,1	0,01	20	40
1,1-Dichloorethaan	µg/L	<0,60	-	7	7	450	900
1,2-Dichloorethaan	µg/L	<0,60	-	7	7	200	400
1,1,1-Trichloorethaan	µg/L	<0,10	-	0,1	0,01	150	300
1,1,2-Trichloorethaan	µg/L	<0,10	-	0,1	0,01	65	130
cis 1,2-Dichlooretheen	µg/L	<0,10	-				
trans 1,2-Dichlooretheen	µg/L	<0,10	-				
CKW (som)	µg/L	<3,2	-				
Tribroommethaan	µg/L	<2,0	-				630
Vinylchloride	µg/L	<0,10	-	0,2	0,01	2,5	5
1,1-Dichlooretheen	µg/L	<0,10	-	0,1	0,01	5	10
1,2-Dichloorethenen (Som) factor 0,7	µg/L	0,14	-	0,1	0,01	10	20
1,1-Dichloorpropaan	µg/L	<0,25	-				
1,2-Dichloorpropaan	µg/L	<0,25	-				
1,3-Dichloorpropaan	µg/L	<0,25	-				
Dichloorpropanen som factor 0.7	µg/L	0,52	-	0,75	0,8	40	80
Minerale olie							
Minerale olie (C10-C12)	µg/L	<8,0	-				
Minerale olie (C12-C16)	µg/L	<15	-				
Minerale olie (C16-C21)	µg/L	<16	-				
Minerale olie (C21-C30)	µg/L	<31	-				
Minerale olie (C30-C35)	µg/L	<15	-				
Minerale olie (C35-C40)	µg/L	<15	-				
Minerale olie totaal (C10-C40)	µg/L	<100	-	100	50	330	600

Legenda

Nr.	Monsteromsch Analytico-nr	
2	202-1-1	7302486
< streefwaarde/aw2000 of RG	-	
> streefwaarde/aw2000	*	
> Tussenwaarde (T)	**	
> Interventiewaarde (I)	***	
Niet getoetst		
Rapportagegrens	RG	

Deze toetsing is met de grootste zorg samengesteld,
 Eurofins Analytico B.V. is echter niet verantwoordelijk voor de uitkomst van deze toetsing.
 Mocht u een probleem in deze toetsing signaleren, dan verzoeken
 wij u vriendelijk dit door te geven aan pais.helpdesk@analytico.com

Toetsing: S en I 2012 incl Barium

Projectnummer B02012000347010
 Projectnaam VBO Klaver 11
 Ordernummer
 Datum monsternamen 11-12-2012
 Monsternemer
 Certificaatnummer 2012210432
 Startdatum 12-12-2012
 Rapportagedatum 17-12-2012

Analyse	Eenheid	3		RG	S	T	I
Metalen							
Barium (Ba)	µg/L	93	*	50	50	340	630
Cadmium (Cd)	µg/L	<0,80	-	0,8	0,4	3,2	6
Kobalt (Co)	µg/L	<5,0	-	20	20	60	100
Koper (Cu)	µg/L	<15	-	15	15	45	75
Kwik (Hg)	µg/L	<0,050	-	0,05	0,05	0,17	0,3
Molybdeen (Mo)	µg/L	4,7	-	5	5	150	300
Nikkel (Ni)	µg/L	<15	-	15	15	45	75
Lood (Pb)	µg/L	<15	-	15	15	45	75
Zink (Zn)	µg/L	<60	-	65	65	430	800
Vluchtige Aromatische Koolwaterstoffen							
Benzeen	µg/L	<0,20	-	0,2	0,2	15	30
Tolueen	µg/L	<0,30	-	7	7	500	1000
Ethylbenzeen	µg/L	<0,30	-	4	4	77	150
o-Xyleen	µg/L	<0,10	-				
m,p-Xyleen	µg/L	<0,20	-				
Xylenen (som) factor 0,7	µg/L	0,21	-	0,3	0,2	35	70
BTEX (som)	µg/L	<1,1	-				
Naftaleen	µg/L	<0,050	-	0,05	0,01	35	70
Styreen	µg/L	<0,30	-	6	6	150	300
Vluchtige organische halogeenkoolwaterstoffen							
Dichloormethaan	µg/L	<0,20	-	0,2	0,01	500	1000
Trichloormethaan	µg/L	<0,60	-	6	6	200	400
Tetrachloormethaan	µg/L	<0,10	-	0,1	0,01	5	10
Trichlooretheen	µg/L	<0,60	-	24	24	260	500
Tetrachlooretheen	µg/L	<0,10	-	0,1	0,01	20	40
1,1-Dichloorethaan	µg/L	<0,60	-	7	7	450	900
1,2-Dichloorethaan	µg/L	<0,60	-	7	7	200	400
1,1,1-Trichloorethaan	µg/L	<0,10	-	0,1	0,01	150	300
1,1,2-Trichloorethaan	µg/L	<0,10	-	0,1	0,01	65	130
cis 1,2-Dichlooretheen	µg/L	<0,10	-				
trans 1,2-Dichlooretheen	µg/L	<0,10	-				
CKW (som)	µg/L	<3,2	-				
Tribroommethaan	µg/L	<2,0	-				630
Vinylchloride	µg/L	<0,10	-	0,2	0,01	2,5	5
1,1-Dichlooretheen	µg/L	<0,10	-	0,1	0,01	5	10
1,2-Dichloorethenen (Som) factor 0,7	µg/L	0,14	-	0,1	0,01	10	20
1,1-Dichloorpropaan	µg/L	<0,25	-				
1,2-Dichloorpropaan	µg/L	<0,25	-				
1,3-Dichloorpropaan	µg/L	<0,25	-				
Dichloorpropanen som factor 0.7	µg/L	0,52	-	0,75	0,8	40	80
Minerale olie							
Minerale olie (C10-C12)	µg/L	12	-				
Minerale olie (C12-C16)	µg/L	16	-				
Minerale olie (C16-C21)	µg/L	<16	-				
Minerale olie (C21-C30)	µg/L	<31	-				
Minerale olie (C30-C35)	µg/L	<15	-				
Minerale olie (C35-C40)	µg/L	<15	-				
Minerale olie totaal (C10-C40)	µg/L	<100	-	100	50	330	600

Legenda

Nr. Monsteromsch Analytico-nr
 3 203-1-1 7302487

< streefwaarde/aw2000 of RG -
 > streefwaarde/aw2000 *
 > Tussenwaarde (T) **
 > Interventiewaarde (I) ***
 Niet getoetst
 Rapportagegrens RG

Deze toetsing is met de grootste zorg samengesteld,
 Eurofins Analytico B.V. is echter niet verantwoordelijk voor de uitkomst van deze toetsing.
 Mocht u een probleem in deze toetsing signaleren, dan verzoeken
 wij u vriendelijk dit door te geven aan pais.helpdesk@analytico.com

Toetsing: S en I 2012 incl Barium

Projectnummer B02012000347010
 Projectnaam VBO Klaver 11
 Ordernummer
 Datum monsternamen 11-12-2012
 Monsternemer
 Certificaatnummer 2012210432
 Startdatum 12-12-2012
 Rapportagedatum 17-12-2012

Analyse	Eenheid	4		RG	S	T	I
Metalen							
Barium (Ba)	µg/L	140	*	50	50	340	630
Cadmium (Cd)	µg/L	<0,80	-	0,8	0,4	3,2	6
Kobalt (Co)	µg/L	<5,0	-	20	20	60	100
Koper (Cu)	µg/L	<15	-	15	15	45	75
Kwik (Hg)	µg/L	<0,050	-	0,05	0,05	0,17	0,3
Molybdeen (Mo)	µg/L	<3,6	-	5	5	150	300
Nikkel (Ni)	µg/L	<15	-	15	15	45	75
Lood (Pb)	µg/L	<15	-	15	15	45	75
Zink (Zn)	µg/L	<60	-	65	65	430	800
Vluchtige Aromatische Koolwaterstoffen							
Benzeen	µg/L	<0,20	-	0,2	0,2	15	30
Tolueen	µg/L	<0,30	-	7	7	500	1000
Ethylbenzeen	µg/L	<0,30	-	4	4	77	150
o-Xyleen	µg/L	<0,10	-				
m,p-Xyleen	µg/L	<0,20	-				
Xylenen (som) factor 0,7	µg/L	0,21	-	0,3	0,2	35	70
BTEX (som)	µg/L	<1,1	-				
Naftaleen	µg/L	<0,050	-	0,05	0,01	35	70
Styreen	µg/L	<0,30	-	6	6	150	300
Vluchtige organische halogeenkoolwaterstoffen							
Dichloormethaan	µg/L	<0,20	-	0,2	0,01	500	1000
Trichloormethaan	µg/L	<0,60	-	6	6	200	400
Tetrachloormethaan	µg/L	<0,10	-	0,1	0,01	5	10
Trichlooretheen	µg/L	<0,60	-	24	24	260	500
Tetrachlooretheen	µg/L	<0,10	-	0,1	0,01	20	40
1,1-Dichloorethaan	µg/L	<0,60	-	7	7	450	900
1,2-Dichloorethaan	µg/L	<0,60	-	7	7	200	400
1,1,1-Trichloorethaan	µg/L	<0,10	-	0,1	0,01	150	300
1,1,2-Trichloorethaan	µg/L	<0,10	-	0,1	0,01	65	130
cis 1,2-Dichlooretheen	µg/L	<0,10	-				
trans 1,2-Dichlooretheen	µg/L	<0,10	-				
CKW (som)	µg/L	<3,2	-				
Tribroommethaan	µg/L	<2,0	-				630
Vinylchloride	µg/L	<0,10	-	0,2	0,01	2,5	5
1,1-Dichlooretheen	µg/L	<0,10	-	0,1	0,01	5	10
1,2-Dichloorethenen (Som) factor 0,7	µg/L	0,14	-	0,1	0,01	10	20
1,1-Dichloorpropaan	µg/L	<0,25	-				
1,2-Dichloorpropaan	µg/L	<0,25	-				
1,3-Dichloorpropaan	µg/L	<0,25	-				
Dichloorpropanen som factor 0.7	µg/L	0,52	-	0,75	0,8	40	80
Minerale olie							
Minerale olie (C10-C12)	µg/L	<8,0	-				
Minerale olie (C12-C16)	µg/L	<15	-				
Minerale olie (C16-C21)	µg/L	<16	-				
Minerale olie (C21-C30)	µg/L	<31	-				
Minerale olie (C30-C35)	µg/L	<15	-				
Minerale olie (C35-C40)	µg/L	<15	-				
Minerale olie totaal (C10-C40)	µg/L	<100	-	100	50	330	600

Legenda

Nr.	Monsteromsch Analytico-nr	
4	204-1-1	7302488
< streefwaarde/aw2000 of RG	-	
> streefwaarde/aw2000	*	
> Tussenwaarde (T)	**	
> Interventiewaarde (I)	***	
Niet getoetst		
Rapportagegrens	RG	

Deze toetsing is met de grootste zorg samengesteld,
 Eurofins Analytico B.V. is echter niet verantwoordelijk voor de uitkomst van deze toetsing.
 Mocht u een probleem in deze toetsing signaleren, dan verzoeken
 wij u vriendelijk dit door te geven aan pais.helpdesk@analytico.com

Toetsing: S en I 2012 incl Barium

Projectnummer B02012000347010
 Projectnaam VBO Klaver 11
 Ordernummer
 Datum monsternamen 11-12-2012
 Monsternemer
 Certificaatnummer 2012210432
 Startdatum 12-12-2012
 Rapportagedatum 17-12-2012

Analyse	Eenheid	5		RG	S	T	I
Metalen							
Barium (Ba)	µg/L	55	*	50	50	340	630
Cadmium (Cd)	µg/L	<0,80	-	0,8	0,4	3,2	6
Kobalt (Co)	µg/L	<5,0	-	20	20	60	100
Koper (Cu)	µg/L	<15	-	15	15	45	75
Kwik (Hg)	µg/L	<0,050	-	0,05	0,05	0,17	0,3
Molybdeen (Mo)	µg/L	7,4	*	5	5	150	300
Nikkel (Ni)	µg/L	<15	-	15	15	45	75
Lood (Pb)	µg/L	<15	-	15	15	45	75
Zink (Zn)	µg/L	<60	-	65	65	430	800
Vluchtige Aromatische Koolwaterstoffen							
Benzeen	µg/L	<0,20	-	0,2	0,2	15	30
Tolueen	µg/L	<0,30	-	7	7	500	1000
Ethylbenzeen	µg/L	<0,30	-	4	4	77	150
o-Xyleen	µg/L	<0,10	-				
m,p-Xyleen	µg/L	<0,20	-				
Xylenen (som) factor 0,7	µg/L	0,21	-	0,3	0,2	35	70
BTEX (som)	µg/L	<1,1	-				
Naftaleen	µg/L	<0,050	-	0,05	0,01	35	70
Styreen	µg/L	<0,30	-	6	6	150	300
Vluchtige organische halogeenkoolwaterstoffen							
Dichloormethaan	µg/L	<0,20	-	0,2	0,01	500	1000
Trichloormethaan	µg/L	<0,60	-	6	6	200	400
Tetrachloormethaan	µg/L	<0,10	-	0,1	0,01	5	10
Trichlooretheen	µg/L	<0,60	-	24	24	260	500
Tetrachlooretheen	µg/L	<0,10	-	0,1	0,01	20	40
1,1-Dichloorethaan	µg/L	<0,60	-	7	7	450	900
1,2-Dichloorethaan	µg/L	<0,60	-	7	7	200	400
1,1,1-Trichloorethaan	µg/L	<0,10	-	0,1	0,01	150	300
1,1,2-Trichloorethaan	µg/L	<0,10	-	0,1	0,01	65	130
cis 1,2-Dichlooretheen	µg/L	<0,10	-				
trans 1,2-Dichlooretheen	µg/L	<0,10	-				
CKW (som)	µg/L	<3,2	-				
Tribroommethaan	µg/L	<2,0	-				630
Vinylchloride	µg/L	<0,10	-	0,2	0,01	2,5	5
1,1-Dichlooretheen	µg/L	<0,10	-	0,1	0,01	5	10
1,2-Dichloorethenen (Som) factor 0,7	µg/L	0,14	-	0,1	0,01	10	20
1,1-Dichloorpropaan	µg/L	<0,25	-				
1,2-Dichloorpropaan	µg/L	<0,25	-				
1,3-Dichloorpropaan	µg/L	<0,25	-				
Dichloorpropanen som factor 0.7	µg/L	0,52	-	0,75	0,8	40	80
Minerale olie							
Minerale olie (C10-C12)	µg/L	8	-				
Minerale olie (C12-C16)	µg/L	<15	-				
Minerale olie (C16-C21)	µg/L	<16	-				
Minerale olie (C21-C30)	µg/L	<31	-				
Minerale olie (C30-C35)	µg/L	<15	-				
Minerale olie (C35-C40)	µg/L	<15	-				
Minerale olie totaal (C10-C40)	µg/L	<100	-	100	50	330	600

Legenda

Nr. Monsteromsch Analytico-nr
 5 205-1-1 7302489

< streefwaarde/aw2000 of RG -
 > streefwaarde/aw2000 *
 > Tussenwaarde (T) **
 > Interventiewaarde (I) ***
 Niet getoetst
 Rapportagegrens RG

Deze toetsing is met de grootste zorg samengesteld,
 Eurofins Analytico B.V. is echter niet verantwoordelijk voor de uitkomst van deze toetsing.
 Mocht u een probleem in deze toetsing signaleren, dan verzoeken
 wij u vriendelijk dit door te geven aan pais.helpdesk@analytico.com

Toetsing: S en I 2012 incl Barium

Projectnummer B02012000347010
 Projectnaam VBO Klaver 11
 Ordernummer
 Datum monsternamen 11-12-2012
 Monsternemer
 Certificaatnummer 2012210432
 Startdatum 12-12-2012
 Rapportagedatum 17-12-2012

Analyse	Eenheid	6		RG	S	T	I
Metalen							
Barium (Ba)	µg/L	77	*	50	50	340	630
Cadmium (Cd)	µg/L	1,8	*	0,8	0,4	3,2	6
Kobalt (Co)	µg/L	<5,0	-	20	20	60	100
Koper (Cu)	µg/L	<15	-	15	15	45	75
Kwik (Hg)	µg/L	<0,050	-	0,05	0,05	0,17	0,3
Molybdeen (Mo)	µg/L	<3,6	-	5	5	150	300
Nikkel (Ni)	µg/L	<15	-	15	15	45	75
Lood (Pb)	µg/L	<15	-	15	15	45	75
Zink (Zn)	µg/L	150	*	65	65	430	800
Vluchtige Aromatische Koolwaterstoffen							
Benzeen	µg/L	<0,20	-	0,2	0,2	15	30
Tolueen	µg/L	<0,30	-	7	7	500	1000
Ethylbenzeen	µg/L	<0,30	-	4	4	77	150
o-Xyleen	µg/L	<0,10	-				
m,p-Xyleen	µg/L	<0,20	-				
Xylenen (som) factor 0,7	µg/L	0,21	-	0,3	0,2	35	70
BTEX (som)	µg/L	<1,1	-				
Naftaleen	µg/L	<0,050	-	0,05	0,01	35	70
Styreen	µg/L	<0,30	-	6	6	150	300
Vluchtige organische halogeenkoolwaterstoffen							
Dichloormethaan	µg/L	<0,20	-	0,2	0,01	500	1000
Trichloormethaan	µg/L	<0,60	-	6	6	200	400
Tetrachloormethaan	µg/L	<0,10	-	0,1	0,01	5	10
Trichlooretheen	µg/L	<0,60	-	24	24	260	500
Tetrachlooretheen	µg/L	<0,10	-	0,1	0,01	20	40
1,1-Dichloorethaan	µg/L	<0,60	-	7	7	450	900
1,2-Dichloorethaan	µg/L	<0,60	-	7	7	200	400
1,1,1-Trichloorethaan	µg/L	<0,10	-	0,1	0,01	150	300
1,1,2-Trichloorethaan	µg/L	<0,10	-	0,1	0,01	65	130
cis 1,2-Dichlooretheen	µg/L	<0,10	-				
trans 1,2-Dichlooretheen	µg/L	<0,10	-				
CKW (som)	µg/L	<3,2	-				
Tribroommethaan	µg/L	<2,0	-				630
Vinylchloride	µg/L	<0,10	-	0,2	0,01	2,5	5
1,1-Dichlooretheen	µg/L	<0,10	-	0,1	0,01	5	10
1,2-Dichloorethenen (Som) factor 0,7	µg/L	0,14	-	0,1	0,01	10	20
1,1-Dichloorpropaan	µg/L	<0,25	-				
1,2-Dichloorpropaan	µg/L	<0,25	-				
1,3-Dichloorpropaan	µg/L	<0,25	-				
Dichloorpropanen som factor 0.7	µg/L	0,52	-	0,75	0,8	40	80
Minerale olie							
Minerale olie (C10-C12)	µg/L	<8,0	-				
Minerale olie (C12-C16)	µg/L	<15	-				
Minerale olie (C16-C21)	µg/L	<16	-				
Minerale olie (C21-C30)	µg/L	<31	-				
Minerale olie (C30-C35)	µg/L	<15	-				
Minerale olie (C35-C40)	µg/L	<15	-				
Minerale olie totaal (C10-C40)	µg/L	<100	-	100	50	330	600

Legenda

Nr.	Monsteromsch Analytico-nr	
6	206-1-1	7302490
< streefwaarde/aw2000 of RG	-	
> streefwaarde/aw2000	*	
> Tussenwaarde (T)	**	
> Interventiewaarde (I)	***	
Niet getoetst		
Rapportagegrens	RG	

Deze toetsing is met de grootste zorg samengesteld,
 Eurofins Analytico B.V. is echter niet verantwoordelijk voor de uitkomst van deze toetsing.
 Mocht u een probleem in deze toetsing signaleren, dan verzoeken
 wij u vriendelijk dit door te geven aan pais.helpdesk@analytico.com

Toetsing: S en I 2012 incl Barium

Projectnummer B02012000347010
 Projectnaam VBO Klaver 11
 Ordernummer
 Datum monsternamen 11-12-2012
 Monsternemer
 Certificaatnummer 2012210432
 Startdatum 12-12-2012
 Rapportagedatum 17-12-2012

Analyse	Eenheid	7		RG	S	T	I
Metalen							
Barium (Ba)	µg/L	130	*	50	50	340	630
Cadmium (Cd)	µg/L	5,3	**	0,8	0,4	3,2	6
Kobalt (Co)	µg/L	<5,0	-	20	20	60	100
Koper (Cu)	µg/L	<15	-	15	15	45	75
Kwik (Hg)	µg/L	<0,050	-	0,05	0,05	0,17	0,3
Molybdeen (Mo)	µg/L	<3,6	-	5	5	150	300
Nikkel (Ni)	µg/L	19	*	15	15	45	75
Lood (Pb)	µg/L	<15	-	15	15	45	75
Zink (Zn)	µg/L	330	*	65	65	430	800
Vluchtige Aromatische Koolwaterstoffen							
Benzeen	µg/L	<0,20	-	0,2	0,2	15	30
Tolueen	µg/L	<0,30	-	7	7	500	1000
Ethylbenzeen	µg/L	<0,30	-	4	4	77	150
o-Xyleen	µg/L	<0,10	-				
m,p-Xyleen	µg/L	<0,20	-				
Xylenen (som) factor 0,7	µg/L	0,21	-	0,3	0,2	35	70
BTEX (som)	µg/L	<1,1	-				
Naftaleen	µg/L	<0,050	-	0,05	0,01	35	70
Styreen	µg/L	<0,30	-	6	6	150	300
Vluchtige organische halogeenkoolwaterstoffen							
Dichloormethaan	µg/L	<0,20	-	0,2	0,01	500	1000
Trichloormethaan	µg/L	<0,60	-	6	6	200	400
Tetrachloormethaan	µg/L	<0,10	-	0,1	0,01	5	10
Trichlooretheen	µg/L	<0,60	-	24	24	260	500
Tetrachlooretheen	µg/L	<0,10	-	0,1	0,01	20	40
1,1-Dichloorethaan	µg/L	<0,60	-	7	7	450	900
1,2-Dichloorethaan	µg/L	<0,60	-	7	7	200	400
1,1,1-Trichloorethaan	µg/L	<0,10	-	0,1	0,01	150	300
1,1,2-Trichloorethaan	µg/L	<0,10	-	0,1	0,01	65	130
cis 1,2-Dichlooretheen	µg/L	<0,10	-				
trans 1,2-Dichlooretheen	µg/L	<0,10	-				
CKW (som)	µg/L	<3,2	-				
Tribroommethaan	µg/L	<2,0	-				630
Vinylchloride	µg/L	<0,10	-	0,2	0,01	2,5	5
1,1-Dichlooretheen	µg/L	<0,10	-	0,1	0,01	5	10
1,2-Dichloorethenen (Som) factor 0,7	µg/L	0,14	-	0,1	0,01	10	20
1,1-Dichloorpropaan	µg/L	<0,25	-				
1,2-Dichloorpropaan	µg/L	<0,25	-				
1,3-Dichloorpropaan	µg/L	<0,25	-				
Dichloorpropanen som factor 0.7	µg/L	0,52	-	0,75	0,8	40	80
Minerale olie							
Minerale olie (C10-C12)	µg/L	<8,0	-				
Minerale olie (C12-C16)	µg/L	<15	-				
Minerale olie (C16-C21)	µg/L	<16	-				
Minerale olie (C21-C30)	µg/L	<31	-				
Minerale olie (C30-C35)	µg/L	<15	-				
Minerale olie (C35-C40)	µg/L	<15	-				
Minerale olie totaal (C10-C40)	µg/L	<100	-	100	50	330	600

Legenda

Nr. Monsteromsch Analytico-nr
 7 207-1-1 7302491

< streefwaarde/aw2000 of RG -
 > streefwaarde/aw2000 *
 > Tussenwaarde (T) **
 > Interventiewaarde (I) ***
 Niet getoetst
 Rapportagegrens RG

Deze toetsing is met de grootste zorg samengesteld,
 Eurofins Analytico B.V. is echter niet verantwoordelijk voor de uitkomst van deze toetsing.
 Mocht u een probleem in deze toetsing signaleren, dan verzoeken
 wij u vriendelijk dit door te geven aan pais.helpdesk@analytico.com

Toetsing: S en I 2012 incl Barium

Projectnummer B02012000347010
 Projectnaam VBO Klaver 11
 Ordernummer
 Datum monsternamen 11-12-2012
 Monsternemer
 Certificaatnummer 2012210432
 Startdatum 12-12-2012
 Rapportagedatum 17-12-2012

Analyse	Eenheid	8		RG	S	T	I
Metalen							
Barium (Ba)	µg/L	270	*	50	50	340	630
Cadmium (Cd)	µg/L	<0,80	-	0,8	0,4	3,2	6
Kobalt (Co)	µg/L	<5,0	-	20	20	60	100
Koper (Cu)	µg/L	<15	-	15	15	45	75
Kwik (Hg)	µg/L	<0,050	-	0,05	0,05	0,17	0,3
Molybdeen (Mo)	µg/L	<3,6	-	5	5	150	300
Nikkel (Ni)	µg/L	<15	-	15	15	45	75
Lood (Pb)	µg/L	17	*	15	15	45	75
Zink (Zn)	µg/L	<60	-	65	65	430	800
Vluchtige Aromatische Koolwaterstoffen							
Benzeen	µg/L	<0,20	-	0,2	0,2	15	30
Tolueen	µg/L	<0,30	-	7	7	500	1000
Ethylbenzeen	µg/L	<0,30	-	4	4	77	150
o-Xyleen	µg/L	<0,10	-				
m,p-Xyleen	µg/L	<0,20	-				
Xylenen (som) factor 0,7	µg/L	0,21	-	0,3	0,2	35	70
BTEX (som)	µg/L	<1,1	-				
Naftaleen	µg/L	<0,050	-	0,05	0,01	35	70
Styreen	µg/L	<0,30	-	6	6	150	300
Vluchtige organische halogeenkoolwaterstoffen							
Dichloormethaan	µg/L	<0,20	-	0,2	0,01	500	1000
Trichloormethaan	µg/L	<0,60	-	6	6	200	400
Tetrachloormethaan	µg/L	<0,10	-	0,1	0,01	5	10
Trichlooretheen	µg/L	<0,60	-	24	24	260	500
Tetrachlooretheen	µg/L	<0,10	-	0,1	0,01	20	40
1,1-Dichloorethaan	µg/L	<0,60	-	7	7	450	900
1,2-Dichloorethaan	µg/L	<0,60	-	7	7	200	400
1,1,1-Trichloorethaan	µg/L	<0,10	-	0,1	0,01	150	300
1,1,2-Trichloorethaan	µg/L	<0,10	-	0,1	0,01	65	130
cis 1,2-Dichlooretheen	µg/L	<0,10	-				
trans 1,2-Dichlooretheen	µg/L	<0,10	-				
CKW (som)	µg/L	<3,2	-				
Tribroommethaan	µg/L	<2,0	-				630
Vinylchloride	µg/L	<0,10	-	0,2	0,01	2,5	5
1,1-Dichlooretheen	µg/L	<0,10	-	0,1	0,01	5	10
1,2-Dichloorethenen (Som) factor 0,7	µg/L	0,14	-	0,1	0,01	10	20
1,1-Dichloorpropaan	µg/L	<0,25	-				
1,2-Dichloorpropaan	µg/L	<0,25	-				
1,3-Dichloorpropaan	µg/L	<0,25	-				
Dichloorpropanen som factor 0.7	µg/L	0,52	-	0,75	0,8	40	80
Minerale olie							
Minerale olie (C10-C12)	µg/L	14					
Minerale olie (C12-C16)	µg/L	53					
Minerale olie (C16-C21)	µg/L	35					
Minerale olie (C21-C30)	µg/L	120					
Minerale olie (C30-C35)	µg/L	28					
Minerale olie (C35-C40)	µg/L	<15					
Minerale olie totaal (C10-C40)	µg/L	260	*	100	50	330	600
Chromatogram		Zie bijl.					

Legenda

Nr.	Monsteromsch Analytico-nr	
8	208-1-1	7302492
< streefwaarde/aw2000 of RG	-	
> streefwaarde/aw2000	*	
> Tussenwaarde (T)	**	
> Interventiewaarde (I)	***	
Niet getoetst		
Rapportagegrens	RG	

Deze toetsing is met de grootste zorg samengesteld,
 Eurofins Analytico B.V. is echter niet verantwoordelijk voor de uitkomst van deze toetsing.
 Mocht u een probleem in deze toetsing signaleren, dan verzoeken
 wij u vriendelijk dit door te geven aan pais.helpdesk@analytico.com

Toetsing: S en I 2012 incl Barium

Projectnummer B02012000347010
 Projectnaam VBO Klaver 11
 Ordernummer
 Datum monsternamen 11-12-2012
 Monsternemer
 Certificaatnummer 2012210432
 Startdatum 12-12-2012
 Rapportagedatum 17-12-2012

Analyse	Eenheid	9		RG	S	T	I
Metalen							
Barium (Ba)	µg/L	480	**	50	50	340	630
Cadmium (Cd)	µg/L	<0,80	-	0,8	0,4	3,2	6
Kobalt (Co)	µg/L	<5,0	-	20	20	60	100
Koper (Cu)	µg/L	<15	-	15	15	45	75
Kwik (Hg)	µg/L	<0,050	-	0,05	0,05	0,17	0,3
Molybdeen (Mo)	µg/L	<3,6	-	5	5	150	300
Nikkel (Ni)	µg/L	<15	-	15	15	45	75
Lood (Pb)	µg/L	29	*	15	15	45	75
Zink (Zn)	µg/L	<60	-	65	65	430	800
Vluchtige Aromatische Koolwaterstoffen							
Benzeen	µg/L	<0,20	-	0,2	0,2	15	30
Tolueen	µg/L	<0,30	-	7	7	500	1000
Ethylbenzeen	µg/L	<0,30	-	4	4	77	150
o-Xyleen	µg/L	<0,10	-				
m,p-Xyleen	µg/L	<0,20	-				
Xylenen (som) factor 0,7	µg/L	0,21	-	0,3	0,2	35	70
BTEX (som)	µg/L	<1,1	-				
Naftaleen	µg/L	<0,050	-	0,05	0,01	35	70
Styreen	µg/L	<0,30	-	6	6	150	300
Vluchtige organische halogeenkoolwaterstoffen							
Dichloormethaan	µg/L	<0,20	-	0,2	0,01	500	1000
Trichloormethaan	µg/L	<0,60	-	6	6	200	400
Tetrachloormethaan	µg/L	<0,10	-	0,1	0,01	5	10
Trichlooretheen	µg/L	<0,60	-	24	24	260	500
Tetrachlooretheen	µg/L	<0,10	-	0,1	0,01	20	40
1,1-Dichloorethaan	µg/L	<0,60	-	7	7	450	900
1,2-Dichloorethaan	µg/L	<0,60	-	7	7	200	400
1,1,1-Trichloorethaan	µg/L	<0,10	-	0,1	0,01	150	300
1,1,2-Trichloorethaan	µg/L	<0,10	-	0,1	0,01	65	130
cis 1,2-Dichlooretheen	µg/L	<0,10	-				
trans 1,2-Dichlooretheen	µg/L	<0,10	-				
CKW (som)	µg/L	<3,2	-				
Tribroommethaan	µg/L	<2,0	-				630
Vinylchloride	µg/L	<0,10	-	0,2	0,01	2,5	5
1,1-Dichlooretheen	µg/L	<0,10	-	0,1	0,01	5	10
1,2-Dichloorethenen (Som) factor 0,7	µg/L	0,14	-	0,1	0,01	10	20
1,1-Dichloorpropaan	µg/L	<0,25	-				
1,2-Dichloorpropaan	µg/L	<0,25	-				
1,3-Dichloorpropaan	µg/L	<0,25	-				
Dichloorpropanen som factor 0.7	µg/L	0,52	-	0,75	0,8	40	80
Minerale olie							
Minerale olie (C10-C12)	µg/L	<8,0	-				
Minerale olie (C12-C16)	µg/L	<15	-				
Minerale olie (C16-C21)	µg/L	<16	-				
Minerale olie (C21-C30)	µg/L	<31	-				
Minerale olie (C30-C35)	µg/L	<15	-				
Minerale olie (C35-C40)	µg/L	<15	-				
Minerale olie totaal (C10-C40)	µg/L	<100	-	100	50	330	600

Legenda

Nr. Monsteromsch Analytico-nr
 9 209-1-1 7302493

< streefwaarde/aw2000 of RG -
 > streefwaarde/aw2000 *
 > Tussenwaarde (T) **
 > Interventiewaarde (I) ***
 Niet getoetst
 Rapportagegrens RG

Deze toetsing is met de grootste zorg samengesteld,
 Eurofins Analytico B.V. is echter niet verantwoordelijk voor de uitkomst van deze toetsing.
 Mocht u een probleem in deze toetsing signaleren, dan verzoeken
 wij u vriendelijk dit door te geven aan pais.helpdesk@analytico.com

Toetsing: S en I 2012 incl Barium

Projectnummer B02012000347010
 Projectnaam VBO Klaver 11
 Ordernummer
 Datum monsternamen 11-12-2012
 Monsternemer
 Certificaatnummer 2012210432
 Startdatum 12-12-2012
 Rapportagedatum 17-12-2012

Analyse	Eenheid	10		RG	S	T	I
Metalen							
Barium (Ba)	µg/L	95	*	50	50	340	630
Cadmium (Cd)	µg/L	<0,80	-	0,8	0,4	3,2	6
Kobalt (Co)	µg/L	<5,0	-	20	20	60	100
Koper (Cu)	µg/L	<15	-	15	15	45	75
Kwik (Hg)	µg/L	<0,050	-	0,05	0,05	0,17	0,3
Molybdeen (Mo)	µg/L	<3,6	-	5	5	150	300
Nikkel (Ni)	µg/L	<15	-	15	15	45	75
Lood (Pb)	µg/L	<15	-	15	15	45	75
Zink (Zn)	µg/L	<60	-	65	65	430	800
Vluchtige Aromatische Koolwaterstoffen							
Benzeen	µg/L	<0,20	-	0,2	0,2	15	30
Tolueen	µg/L	<0,30	-	7	7	500	1000
Ethylbenzeen	µg/L	<0,30	-	4	4	77	150
o-Xyleen	µg/L	<0,10	-				
m,p-Xyleen	µg/L	<0,20	-				
Xylenen (som) factor 0,7	µg/L	0,21	-	0,3	0,2	35	70
BTEX (som)	µg/L	<1,1	-				
Naftaleen	µg/L	<0,050	-	0,05	0,01	35	70
Styreen	µg/L	<0,30	-	6	6	150	300
Vluchtige organische halogeenkoolwaterstoffen							
Dichloormethaan	µg/L	<0,20	-	0,2	0,01	500	1000
Trichloormethaan	µg/L	<0,60	-	6	6	200	400
Tetrachloormethaan	µg/L	<0,10	-	0,1	0,01	5	10
Trichlooretheen	µg/L	<0,60	-	24	24	260	500
Tetrachlooretheen	µg/L	<0,10	-	0,1	0,01	20	40
1,1-Dichloorethaan	µg/L	<0,60	-	7	7	450	900
1,2-Dichloorethaan	µg/L	<0,60	-	7	7	200	400
1,1,1-Trichloorethaan	µg/L	<0,10	-	0,1	0,01	150	300
1,1,2-Trichloorethaan	µg/L	<0,10	-	0,1	0,01	65	130
cis 1,2-Dichlooretheen	µg/L	<0,10	-				
trans 1,2-Dichlooretheen	µg/L	<0,10	-				
CKW (som)	µg/L	<3,2	-				
Tribroommethaan	µg/L	<2,0	-				630
Vinylchloride	µg/L	<0,10	-	0,2	0,01	2,5	5
1,1-Dichlooretheen	µg/L	<0,10	-	0,1	0,01	5	10
1,2-Dichloorethenen (Som) factor 0,7	µg/L	0,14	-	0,1	0,01	10	20
1,1-Dichloorpropaan	µg/L	<0,25	-				
1,2-Dichloorpropaan	µg/L	<0,25	-				
1,3-Dichloorpropaan	µg/L	<0,25	-				
Dichloorpropanen som factor 0.7	µg/L	0,52	-	0,75	0,8	40	80
Minerale olie							
Minerale olie (C10-C12)	µg/L	<8,0	-				
Minerale olie (C12-C16)	µg/L	<15	-				
Minerale olie (C16-C21)	µg/L	<16	-				
Minerale olie (C21-C30)	µg/L	<31	-				
Minerale olie (C30-C35)	µg/L	<15	-				
Minerale olie (C35-C40)	µg/L	<15	-				
Minerale olie totaal (C10-C40)	µg/L	<100	-	100	50	330	600

Legenda

Nr.	Monsteromsch Analytico-nr	
10	901-1-1	7302494
< streefwaarde/aw2000 of RG	-	
> streefwaarde/aw2000	*	
> Tussenwaarde (T)	**	
> Interventiewaarde (I)	***	
Niet getoetst		
Rapportagegrens	RG	

Deze toetsing is met de grootste zorg samengesteld,
 Eurofins Analytico B.V. is echter niet verantwoordelijk voor de uitkomst van deze toetsing.
 Mocht u een probleem in deze toetsing signaleren, dan verzoeken
 wij u vriendelijk dit door te geven aan pais.helpdesk@analytico.com

Toetsing: S en I 2012

Projectnummer B020120003470100
 Projectnaam VBO Klaver 11
 Ordernummer
 Datum monsternamen 05-07-2012
 Monsternemer
 Certificaatnummer 2012117025
 Startdatum 05-07-2012
 Rapportagedatum 11-07-2012

Analyse	Eenheid	1		RG	S	T	I
Metalen							
Barium (Ba)	µg/L	120	*	50	50	340	630
Cadmium (Cd)	µg/L	<0,80	-	0,8	0,4	3,2	6
Kobalt (Co)	µg/L	<5,0	-	20	20	60	100
Koper (Cu)	µg/L	<15	-	15	15	45	75
Kwik (Hg)	µg/L	<0,050	-	0,05	0,05	0,17	0,3
Molybdeen (Mo)	µg/L	<3,6	-	5	5	150	300
Nikkel (Ni)	µg/L	<15	-	15	15	45	75
Lood (Pb)	µg/L	<15	-	15	15	45	75
Zink (Zn)	µg/L	<60	-	65	65	430	800
Vluchtige Aromatische Koolwaterstoffen							
Benzeen	µg/L	<0,20	-	0,2	0,2	15	30
Tolueen	µg/L	<0,30	-	7	7	500	1000
Ethylbenzeen	µg/L	<0,30	-	4	4	77	150
o-Xyleen	µg/L	<0,10	-				
m,p-Xyleen	µg/L	<0,20	-				
Xylenen (som) factor 0,7	µg/L	0,21	-	0,3	0,2	35	70
BTEX (som)	µg/L	<1,1	-				
Naftaleen	µg/L	<0,050	-	0,05	0,01	35	70
Styreen	µg/L	<0,30	-	6	6	150	300
Vluchtige organische halogeenkoolwaterstoffen							
Dichloormethaan	µg/L	<0,20	-	0,2	0,01	500	1000
Trichloormethaan	µg/L	<0,60	-	6	6	200	400
Tetrachloormethaan	µg/L	<0,10	-	0,1	0,01	5	10
Trichlooretheen	µg/L	<0,60	-	24	24	260	500
Tetrachlooretheen	µg/L	<0,10	-	0,1	0,01	20	40
1,1-Dichloorethaan	µg/L	<0,60	-	7	7	450	900
1,2-Dichloorethaan	µg/L	<0,60	-	7	7	200	400
1,1,1-Trichloorethaan	µg/L	<0,10	-	0,1	0,01	150	300
1,1,2-Trichloorethaan	µg/L	<0,10	-	0,1	0,01	65	130
cis 1,2-Dichlooretheen	µg/L	<0,10	-				
trans 1,2-Dichlooretheen	µg/L	<0,10	-				
CKW (som)	µg/L	<3,2	-				
Tribroommethaan	µg/L	<2,0	-				630
Vinylchloride	µg/L	<0,10	-	0,2	0,01	2,5	5
1,1-Dichlooretheen	µg/L	<0,10	-	0,1	0,01	5	10
1,2-Dichloorethenen (Som) factor 0,7	µg/L	0,14	-	0,1	0,01	10	20
1,1-Dichloorpropaan	µg/L	<0,25	-				
1,2-Dichloorpropaan	µg/L	<0,25	-				
1,3-Dichloorpropaan	µg/L	<0,25	-				
Dichloorpropanen som factor 0.7	µg/L	0,52	-	0,75	0,8	40	80
Minerale olie							
Minerale olie (C10-C12)	µg/L	<8,0	-				
Minerale olie (C12-C16)	µg/L	<15	-				
Minerale olie (C16-C21)	µg/L	<16	-				
Minerale olie (C21-C30)	µg/L	<31	-				
Minerale olie (C30-C35)	µg/L	<15	-				
Minerale olie (C35-C40)	µg/L	<15	-				
Minerale olie totaal (C10-C40)	µg/L	<100	-	100	50	330	600

Legenda

Nr. Monsteromsch Analytico-nr
 1 301-1-1 6979505

< streefwaarde/aw2000 of RG -
 > streefwaarde/aw2000 *
 > Tussenwaarde (T) **
 > Interventiewaarde (I) ***
 Niet getoetst
 Rapportagegrens RG

Deze toetsing is met de grootste zorg samengesteld,
 Eurofins Analytico B.V. is echter niet verantwoordelijk voor de uitkomst van deze toetsing.
 Mocht u een probleem in deze toetsing signaleren, dan verzoeken
 wij u vriendelijk dit door te geven aan pais.helpdesk@analytico.com

Toetsing: S en I 2012

Projectnummer B020120003470100
 Projectnaam VBO Klaver 11
 Ordernummer
 Datum monsternamen 05-07-2012
 Monsternemer
 Certificaatnummer 2012117025
 Startdatum 05-07-2012
 Rapportagedatum 11-07-2012

Analyse	Eenheid	2		RG	S	T	I
Metalen							
Barium (Ba)	µg/L	52	*	50	50	340	630
Cadmium (Cd)	µg/L	<0,80	-	0,8	0,4	3,2	6
Kobalt (Co)	µg/L	<5,0	-	20	20	60	100
Koper (Cu)	µg/L	<15	-	15	15	45	75
Kwik (Hg)	µg/L	<0,050	-	0,05	0,05	0,17	0,3
Molybdeen (Mo)	µg/L	3,9	-	5	5	150	300
Nikkel (Ni)	µg/L	<15	-	15	15	45	75
Lood (Pb)	µg/L	<15	-	15	15	45	75
Zink (Zn)	µg/L	<60	-	65	65	430	800
Vluchtige Aromatische Koolwaterstoffen							
Benzeen	µg/L	<0,20	-	0,2	0,2	15	30
Tolueen	µg/L	<0,30	-	7	7	500	1000
Ethylbenzeen	µg/L	<0,30	-	4	4	77	150
o-Xyleen	µg/L	<0,10	-				
m,p-Xyleen	µg/L	<0,20	-				
Xylenen (som) factor 0,7	µg/L	0,21	-	0,3	0,2	35	70
BTEX (som)	µg/L	<1,1	-				
Naftaleen	µg/L	<0,050	-	0,05	0,01	35	70
Styreen	µg/L	<0,30	-	6	6	150	300
Vluchtige organische halogeenkoolwaterstoffen							
Dichloormethaan	µg/L	<0,20	-	0,2	0,01	500	1000
Trichloormethaan	µg/L	<0,60	-	6	6	200	400
Tetrachloormethaan	µg/L	<0,10	-	0,1	0,01	5	10
Trichlooretheen	µg/L	<0,60	-	24	24	260	500
Tetrachlooretheen	µg/L	<0,10	-	0,1	0,01	20	40
1,1-Dichloorethaan	µg/L	<0,60	-	7	7	450	900
1,2-Dichloorethaan	µg/L	<0,60	-	7	7	200	400
1,1,1-Trichloorethaan	µg/L	<0,10	-	0,1	0,01	150	300
1,1,2-Trichloorethaan	µg/L	<0,10	-	0,1	0,01	65	130
cis 1,2-Dichlooretheen	µg/L	<0,10	-				
trans 1,2-Dichlooretheen	µg/L	<0,10	-				
CKW (som)	µg/L	<3,2	-				
Tribroommethaan	µg/L	<2,0	-				630
Vinylchloride	µg/L	<0,10	-	0,2	0,01	2,5	5
1,1-Dichlooretheen	µg/L	<0,10	-	0,1	0,01	5	10
1,2-Dichloorethenen (Som) factor 0,7	µg/L	0,14	-	0,1	0,01	10	20
1,1-Dichloorpropaan	µg/L	<0,25	-				
1,2-Dichloorpropaan	µg/L	<0,25	-				
1,3-Dichloorpropaan	µg/L	<0,25	-				
Dichloorpropanen som factor 0.7	µg/L	0,52	-	0,75	0,8	40	80
Minerale olie							
Minerale olie (C10-C12)	µg/L	<8,0	-				
Minerale olie (C12-C16)	µg/L	<15	-				
Minerale olie (C16-C21)	µg/L	<16	-				
Minerale olie (C21-C30)	µg/L	<31	-				
Minerale olie (C30-C35)	µg/L	<15	-				
Minerale olie (C35-C40)	µg/L	<15	-				
Minerale olie totaal (C10-C40)	µg/L	<100	-	100	50	330	600

Legenda

Nr. 2
 Monsteromsch Analytico-nr 302-1-1 6979506

< streefwaarde/aw2000 of RG -
 > streefwaarde/aw2000 *
 > Tussenwaarde (T) **
 > Interventiewaarde (I) ***
 Niet getoetst
 Rapportagegrens RG

Deze toetsing is met de grootste zorg samengesteld, Eurofins Analytico B.V. is echter niet verantwoordelijk voor de uitkomst van deze toetsing. Mocht u een probleem in deze toetsing signaleren, dan verzoeken wij u vriendelijk dit door te geven aan pais.helpdesk@analytico.com

Toetsing: S en I 2012

Projectnummer B020120003470100
 Projectnaam VBO Klaver 11
 Ordernummer
 Datum monsternamen 05-07-2012
 Monsternemer
 Certificaatnummer 2012117025
 Startdatum 05-07-2012
 Rapportagedatum 11-07-2012

Analyse	Eenheid	3		RG	S	T	I
Metalen							
Barium (Ba)	µg/L	75	*	50	50	340	630
Cadmium (Cd)	µg/L	<0,80	-	0,8	0,4	3,2	6
Kobalt (Co)	µg/L	<5,0	-	20	20	60	100
Koper (Cu)	µg/L	<15	-	15	15	45	75
Kwik (Hg)	µg/L	<0,050	-	0,05	0,05	0,17	0,3
Molybdeen (Mo)	µg/L	<3,6	-	5	5	150	300
Nikkel (Ni)	µg/L	<15	-	15	15	45	75
Lood (Pb)	µg/L	<15	-	15	15	45	75
Zink (Zn)	µg/L	<60	-	65	65	430	800
Vluchtige Aromatische Koolwaterstoffen							
Benzeen	µg/L	<0,20	-	0,2	0,2	15	30
Tolueen	µg/L	<0,30	-	7	7	500	1000
Ethylbenzeen	µg/L	<0,30	-	4	4	77	150
o-Xyleen	µg/L	<0,10	-				
m,p-Xyleen	µg/L	<0,20	-				
Xylenen (som) factor 0,7	µg/L	0,21	-	0,3	0,2	35	70
BTEX (som)	µg/L	<1,1	-				
Naftaleen	µg/L	<0,050	-	0,05	0,01	35	70
Styreen	µg/L	<0,30	-	6	6	150	300
Vluchtige organische halogeenkoolwaterstoffen							
Dichloormethaan	µg/L	<0,20	-	0,2	0,01	500	1000
Trichloormethaan	µg/L	<0,60	-	6	6	200	400
Tetrachloormethaan	µg/L	<0,10	-	0,1	0,01	5	10
Trichlooretheen	µg/L	<0,60	-	24	24	260	500
Tetrachlooretheen	µg/L	<0,10	-	0,1	0,01	20	40
1,1-Dichloorethaan	µg/L	<0,60	-	7	7	450	900
1,2-Dichloorethaan	µg/L	<0,60	-	7	7	200	400
1,1,1-Trichloorethaan	µg/L	<0,10	-	0,1	0,01	150	300
1,1,2-Trichloorethaan	µg/L	<0,10	-	0,1	0,01	65	130
cis 1,2-Dichlooretheen	µg/L	<0,10	-				
trans 1,2-Dichlooretheen	µg/L	<0,10	-				
CKW (som)	µg/L	<3,2	-				
Tribroommethaan	µg/L	<2,0	-				630
Vinylchloride	µg/L	<0,10	-	0,2	0,01	2,5	5
1,1-Dichlooretheen	µg/L	<0,10	-	0,1	0,01	5	10
1,2-Dichloorethenen (Som) factor 0,7	µg/L	0,14	-	0,1	0,01	10	20
1,1-Dichloorpropaan	µg/L	<0,25	-				
1,2-Dichloorpropaan	µg/L	<0,25	-				
1,3-Dichloorpropaan	µg/L	<0,25	-				
Dichloorpropanen som factor 0.7	µg/L	0,52	-	0,75	0,8	40	80
Minerale olie							
Minerale olie (C10-C12)	µg/L	<8,0	-				
Minerale olie (C12-C16)	µg/L	<15	-				
Minerale olie (C16-C21)	µg/L	<16	-				
Minerale olie (C21-C30)	µg/L	<31	-				
Minerale olie (C30-C35)	µg/L	<15	-				
Minerale olie (C35-C40)	µg/L	<15	-				
Minerale olie totaal (C10-C40)	µg/L	<100	-	100	50	330	600

Legenda

Nr. 3
 Monsteromsch Analytico-nr 303-1-1 6979507

< streefwaarde/aw2000 of RG -
 > streefwaarde/aw2000 *
 > Tussenwaarde (T) **
 > Interventiewaarde (I) ***
 Niet getoetst
 Rapportagegrens RG

Deze toetsing is met de grootste zorg samengesteld, Eurofins Analytico B.V. is echter niet verantwoordelijk voor de uitkomst van deze toetsing. Mocht u een probleem in deze toetsing signaleren, dan verzoeken wij u vriendelijk dit door te geven aan pais.helpdesk@analytico.com

Toetsing: S en I 2012

Projectnummer B020120003470100
 Projectnaam VBO Klaver 11
 Ordernummer
 Datum monsternamen 05-07-2012
 Monsternemer
 Certificaatnummer 2012117025
 Startdatum 05-07-2012
 Rapportagedatum 11-07-2012

Analyse	Eenheid	4		RG	S	T	I
Metalen							
Barium (Ba)	µg/L	45	-	50	50	340	630
Cadmium (Cd)	µg/L	<0,80	-	0,8	0,4	3,2	6
Kobalt (Co)	µg/L	<5,0	-	20	20	60	100
Koper (Cu)	µg/L	17	*	15	15	45	75
Kwik (Hg)	µg/L	<0,050	-	0,05	0,05	0,17	0,3
Molybdeen (Mo)	µg/L	5,5	*	5	5	150	300
Nikkel (Ni)	µg/L	<15	-	15	15	45	75
Lood (Pb)	µg/L	<15	-	15	15	45	75
Zink (Zn)	µg/L	<60	-	65	65	430	800
Vluchtige Aromatische Koolwaterstoffen							
Benzeen	µg/L	<0,20	-	0,2	0,2	15	30
Tolueen	µg/L	<0,30	-	7	7	500	1000
Ethylbenzeen	µg/L	<0,30	-	4	4	77	150
o-Xyleen	µg/L	<0,10	-				
m,p-Xyleen	µg/L	<0,20	-				
Xylenen (som) factor 0,7	µg/L	0,21	-	0,3	0,2	35	70
BTEX (som)	µg/L	<1,1	-				
Naftaleen	µg/L	<0,050	-	0,05	0,01	35	70
Styreen	µg/L	<0,30	-	6	6	150	300
Vluchtige organische halogeenkoolwaterstoffen							
Dichloormethaan	µg/L	<0,20	-	0,2	0,01	500	1000
Trichloormethaan	µg/L	<0,60	-	6	6	200	400
Tetrachloormethaan	µg/L	<0,10	-	0,1	0,01	5	10
Trichlooretheen	µg/L	<0,60	-	24	24	260	500
Tetrachlooretheen	µg/L	<0,10	-	0,1	0,01	20	40
1,1-Dichloorethaan	µg/L	<0,60	-	7	7	450	900
1,2-Dichloorethaan	µg/L	<0,60	-	7	7	200	400
1,1,1-Trichloorethaan	µg/L	<0,10	-	0,1	0,01	150	300
1,1,2-Trichloorethaan	µg/L	<0,10	-	0,1	0,01	65	130
cis 1,2-Dichlooretheen	µg/L	<0,10	-				
trans 1,2-Dichlooretheen	µg/L	<0,10	-				
CKW (som)	µg/L	<3,2	-				
Tribroommethaan	µg/L	<2,0	-				630
Vinylchloride	µg/L	<0,10	-	0,2	0,01	2,5	5
1,1-Dichlooretheen	µg/L	<0,10	-	0,1	0,01	5	10
1,2-Dichloorethenen (Som) factor 0,7	µg/L	0,14	-	0,1	0,01	10	20
1,1-Dichloorpropaan	µg/L	<0,25	-				
1,2-Dichloorpropaan	µg/L	<0,25	-				
1,3-Dichloorpropaan	µg/L	<0,25	-				
Dichloorpropanen som factor 0.7	µg/L	0,52	-	0,75	0,8	40	80
Minerale olie							
Minerale olie (C10-C12)	µg/L	<8,0	-				
Minerale olie (C12-C16)	µg/L	<15	-				
Minerale olie (C16-C21)	µg/L	<16	-				
Minerale olie (C21-C30)	µg/L	<31	-				
Minerale olie (C30-C35)	µg/L	<15	-				
Minerale olie (C35-C40)	µg/L	<15	-				
Minerale olie totaal (C10-C40)	µg/L	<100	-	100	50	330	600

Legenda

Nr. Monsteromsch Analytico-nr
 4 304-1-1 6979508

< streefwaarde/aw2000 of RG -
 > streefwaarde/aw2000 *
 > Tussenwaarde (T) **
 > Interventiewaarde (I) ***
 Niet getoetst
 Rapportagegrens RG

Deze toetsing is met de grootste zorg samengesteld,
 Eurofins Analytico B.V. is echter niet verantwoordelijk voor de uitkomst van deze toetsing.
 Mocht u een probleem in deze toetsing signaleren, dan verzoeken
 wij u vriendelijk dit door te geven aan pais.helpdesk@analytico.com

Toetsing: S en I 2012

Projectnummer B020120003470100
 Projectnaam VBO Klaver 11
 Ordernummer
 Datum monsternamen 05-07-2012
 Monsternemer
 Certificaatnummer 2012117025
 Startdatum 05-07-2012
 Rapportagedatum 11-07-2012

Analyse	Eenheid	5		RG	S	T	I
Metalen							
Barium (Ba)	µg/L	130	*	50	50	340	630
Cadmium (Cd)	µg/L	<0,80	-	0,8	0,4	3,2	6
Kobalt (Co)	µg/L	<5,0	-	20	20	60	100
Koper (Cu)	µg/L	<15	-	15	15	45	75
Kwik (Hg)	µg/L	<0,050	-	0,05	0,05	0,17	0,3
Molybdeen (Mo)	µg/L	<3,6	-	5	5	150	300
Nikkel (Ni)	µg/L	<15	-	15	15	45	75
Lood (Pb)	µg/L	<15	-	15	15	45	75
Zink (Zn)	µg/L	<60	-	65	65	430	800
Vluchtige Aromatische Koolwaterstoffen							
Benzeen	µg/L	<0,20	-	0,2	0,2	15	30
Tolueen	µg/L	<0,30	-	7	7	500	1000
Ethylbenzeen	µg/L	<0,30	-	4	4	77	150
o-Xyleen	µg/L	<0,10	-				
m,p-Xyleen	µg/L	<0,20	-				
Xylenen (som) factor 0,7	µg/L	0,21	-	0,3	0,2	35	70
BTEX (som)	µg/L	<1,1	-				
Naftaleen	µg/L	<0,050	-	0,05	0,01	35	70
Styreen	µg/L	<0,30	-	6	6	150	300
Vluchtige organische halogeenkoolwaterstoffen							
Dichloormethaan	µg/L	<0,20	-	0,2	0,01	500	1000
Trichloormethaan	µg/L	<0,60	-	6	6	200	400
Tetrachloormethaan	µg/L	<0,10	-	0,1	0,01	5	10
Trichlooretheen	µg/L	<0,60	-	24	24	260	500
Tetrachlooretheen	µg/L	<0,10	-	0,1	0,01	20	40
1,1-Dichloorethaan	µg/L	<0,60	-	7	7	450	900
1,2-Dichloorethaan	µg/L	<0,60	-	7	7	200	400
1,1,1-Trichloorethaan	µg/L	<0,10	-	0,1	0,01	150	300
1,1,2-Trichloorethaan	µg/L	<0,10	-	0,1	0,01	65	130
cis 1,2-Dichlooretheen	µg/L	<0,10	-				
trans 1,2-Dichlooretheen	µg/L	<0,10	-				
CKW (som)	µg/L	<3,2	-				
Tribroommethaan	µg/L	<2,0	-				630
Vinylchloride	µg/L	<0,10	-	0,2	0,01	2,5	5
1,1-Dichlooretheen	µg/L	<0,10	-	0,1	0,01	5	10
1,2-Dichloorethenen (Som) factor 0,7	µg/L	0,14	-	0,1	0,01	10	20
1,1-Dichloorpropaan	µg/L	<0,25	-				
1,2-Dichloorpropaan	µg/L	<0,25	-				
1,3-Dichloorpropaan	µg/L	<0,25	-				
Dichloorpropanen som factor 0.7	µg/L	0,52	-	0,75	0,8	40	80
Minerale olie							
Minerale olie (C10-C12)	µg/L	<8,0	-				
Minerale olie (C12-C16)	µg/L	<15	-				
Minerale olie (C16-C21)	µg/L	<16	-				
Minerale olie (C21-C30)	µg/L	<31	-				
Minerale olie (C30-C35)	µg/L	<15	-				
Minerale olie (C35-C40)	µg/L	<15	-				
Minerale olie totaal (C10-C40)	µg/L	<100	-	100	50	330	600

Legenda

Nr. Monsteromsch Analytico-nr
 5 305-1-1 6979509

< streefwaarde/aw2000 of RG -
 > streefwaarde/aw2000 *
 > Tussenwaarde (T) **
 > Interventiewaarde (I) ***
 Niet getoetst
 Rapportagegrens RG

Deze toetsing is met de grootste zorg samengesteld, Eurofins Analytico B.V. is echter niet verantwoordelijk voor de uitkomst van deze toetsing. Mocht u een probleem in deze toetsing signaleren, dan verzoeken wij u vriendelijk dit door te geven aan pais.helpdesk@analytico.com

Toetsing: S en I 2012

Projectnummer B020120003470100
 Projectnaam VBO Klaver 11
 Ordernummer
 Datum monsternamen 05-07-2012
 Monsternemer
 Certificaatnummer 2012117025
 Startdatum 05-07-2012
 Rapportagedatum 11-07-2012

Analyse	Eenheid	6		RG	S	T	I
Metalen							
Barium (Ba)	µg/L	270	*	50	50	340	630
Cadmium (Cd)	µg/L	<0,80	-	0,8	0,4	3,2	6
Kobalt (Co)	µg/L	<5,0	-	20	20	60	100
Koper (Cu)	µg/L	<15	-	15	15	45	75
Kwik (Hg)	µg/L	<0,050	-	0,05	0,05	0,17	0,3
Molybdeen (Mo)	µg/L	11	*	5	5	150	300
Nikkel (Ni)	µg/L	<15	-	15	15	45	75
Lood (Pb)	µg/L	<15	-	15	15	45	75
Zink (Zn)	µg/L	<60	-	65	65	430	800
Vluchtige Aromatische Koolwaterstoffen							
Benzeen	µg/L	<0,20	-	0,2	0,2	15	30
Tolueen	µg/L	<0,30	-	7	7	500	1000
Ethylbenzeen	µg/L	<0,30	-	4	4	77	150
o-Xyleen	µg/L	<0,10	-				
m,p-Xyleen	µg/L	<0,20	-				
Xylenen (som) factor 0,7	µg/L	0,21	-	0,3	0,2	35	70
BTEX (som)	µg/L	<1,1	-				
Naftaleen	µg/L	<0,050	-	0,05	0,01	35	70
Styreen	µg/L	<0,30	-	6	6	150	300
Vluchtige organische halogeenkoolwaterstoffen							
Dichloormethaan	µg/L	<0,20	-	0,2	0,01	500	1000
Trichloormethaan	µg/L	<0,60	-	6	6	200	400
Tetrachloormethaan	µg/L	<0,10	-	0,1	0,01	5	10
Trichlooretheen	µg/L	<0,60	-	24	24	260	500
Tetrachlooretheen	µg/L	<0,10	-	0,1	0,01	20	40
1,1-Dichloorethaan	µg/L	<0,60	-	7	7	450	900
1,2-Dichloorethaan	µg/L	<0,60	-	7	7	200	400
1,1,1-Trichloorethaan	µg/L	<0,10	-	0,1	0,01	150	300
1,1,2-Trichloorethaan	µg/L	<0,10	-	0,1	0,01	65	130
cis 1,2-Dichlooretheen	µg/L	<0,10	-				
trans 1,2-Dichlooretheen	µg/L	<0,10	-				
CKW (som)	µg/L	<3,2	-				
Tribroommethaan	µg/L	<2,0	-				630
Vinylchloride	µg/L	<0,10	-	0,2	0,01	2,5	5
1,1-Dichlooretheen	µg/L	<0,10	-	0,1	0,01	5	10
1,2-Dichloorethenen (Som) factor 0,7	µg/L	0,14	-	0,1	0,01	10	20
1,1-Dichloorpropaan	µg/L	<0,25	-				
1,2-Dichloorpropaan	µg/L	<0,25	-				
1,3-Dichloorpropaan	µg/L	<0,25	-				
Dichloorpropanen som factor 0.7	µg/L	0,52	-	0,75	0,8	40	80
Minerale olie							
Minerale olie (C10-C12)	µg/L	<8,0	-				
Minerale olie (C12-C16)	µg/L	<15	-				
Minerale olie (C16-C21)	µg/L	<16	-				
Minerale olie (C21-C30)	µg/L	<31	-				
Minerale olie (C30-C35)	µg/L	<15	-				
Minerale olie (C35-C40)	µg/L	<15	-				
Minerale olie totaal (C10-C40)	µg/L	<100	-	100	50	330	600

Legenda

Nr. Monsteromsch Analytico-nr
 6 306-1-1 6979510

< streefwaarde/aw2000 of RG -
 > streefwaarde/aw2000 *
 > Tussenwaarde (T) **
 > Interventiewaarde (I) ***
 Niet getoetst
 Rapportagegrens RG

Deze toetsing is met de grootste zorg samengesteld,
 Eurofins Analytico B.V. is echter niet verantwoordelijk voor de uitkomst van deze toetsing.
 Mocht u een probleem in deze toetsing signaleren, dan verzoeken
 wij u vriendelijk dit door te geven aan pais.helpdesk@analytico.com

Toetsing: S en I 2012

Projectnummer B020120003470100
 Projectnaam VBO Klaver 11
 Ordernummer
 Datum monsternamen 05-07-2012
 Monsternemer
 Certificaatnummer 2012117025
 Startdatum 05-07-2012
 Rapportagedatum 11-07-2012

Analyse	Eenheid	7		RG	S	T	I
Metalen							
Barium (Ba)	µg/L	130	*	50	50	340	630
Cadmium (Cd)	µg/L	<0,80	-	0,8	0,4	3,2	6
Kobalt (Co)	µg/L	<5,0	-	20	20	60	100
Koper (Cu)	µg/L	<15	-	15	15	45	75
Kwik (Hg)	µg/L	<0,050	-	0,05	0,05	0,17	0,3
Molybdeen (Mo)	µg/L	7	*	5	5	150	300
Nikkel (Ni)	µg/L	<15	-	15	15	45	75
Lood (Pb)	µg/L	<15	-	15	15	45	75
Zink (Zn)	µg/L	<60	-	65	65	430	800
Vluchtige Aromatische Koolwaterstoffen							
Benzeen	µg/L	<0,20	-	0,2	0,2	15	30
Tolueen	µg/L	<0,30	-	7	7	500	1000
Ethylbenzeen	µg/L	<0,30	-	4	4	77	150
o-Xyleen	µg/L	<0,10	-				
m,p-Xyleen	µg/L	<0,20	-				
Xylenen (som) factor 0,7	µg/L	0,21	-	0,3	0,2	35	70
BTEX (som)	µg/L	<1,1	-				
Naftaleen	µg/L	<0,050	-	0,05	0,01	35	70
Styreen	µg/L	<0,30	-	6	6	150	300
Vluchtige organische halogeenkoolwaterstoffen							
Dichloormethaan	µg/L	<0,20	-	0,2	0,01	500	1000
Trichloormethaan	µg/L	<0,60	-	6	6	200	400
Tetrachloormethaan	µg/L	<0,10	-	0,1	0,01	5	10
Trichlooretheen	µg/L	<0,60	-	24	24	260	500
Tetrachlooretheen	µg/L	<0,10	-	0,1	0,01	20	40
1,1-Dichloorethaan	µg/L	<0,60	-	7	7	450	900
1,2-Dichloorethaan	µg/L	<0,60	-	7	7	200	400
1,1,1-Trichloorethaan	µg/L	<0,10	-	0,1	0,01	150	300
1,1,2-Trichloorethaan	µg/L	<0,10	-	0,1	0,01	65	130
cis 1,2-Dichlooretheen	µg/L	<0,10	-				
trans 1,2-Dichlooretheen	µg/L	<0,10	-				
CKW (som)	µg/L	<3,2	-				
Tribroommethaan	µg/L	<2,0	-				630
Vinylchloride	µg/L	<0,10	-	0,2	0,01	2,5	5
1,1-Dichlooretheen	µg/L	<0,10	-	0,1	0,01	5	10
1,2-Dichloorethenen (Som) factor 0,7	µg/L	0,14	-	0,1	0,01	10	20
1,1-Dichloorpropaan	µg/L	<0,25	-				
1,2-Dichloorpropaan	µg/L	<0,25	-				
1,3-Dichloorpropaan	µg/L	<0,25	-				
Dichloorpropanen som factor 0.7	µg/L	0,52	-	0,75	0,8	40	80
Minerale olie							
Minerale olie (C10-C12)	µg/L	<8,0	-				
Minerale olie (C12-C16)	µg/L	<15	-				
Minerale olie (C16-C21)	µg/L	<16	-				
Minerale olie (C21-C30)	µg/L	<31	-				
Minerale olie (C30-C35)	µg/L	<15	-				
Minerale olie (C35-C40)	µg/L	<15	-				
Minerale olie totaal (C10-C40)	µg/L	<100	-	100	50	330	600

Legenda

Nr. Monsteromsch Analytico-nr
 7 307-1-1 6979511

< streefwaarde/aw2000 of RG -
 > streefwaarde/aw2000 *
 > Tussenwaarde (T) **
 > Interventiewaarde (I) ***
 Niet getoetst
 Rapportagegrens RG

Deze toetsing is met de grootste zorg samengesteld,
 Eurofins Analytico B.V. is echter niet verantwoordelijk voor de uitkomst van deze toetsing.
 Mocht u een probleem in deze toetsing signaleren, dan verzoeken
 wij u vriendelijk dit door te geven aan pais.helpdesk@analytico.com

Toetsing: S en I 2012

Projectnummer B020120003470100
 Projectnaam VBO Klaver 11
 Ordernummer
 Datum monsternamen 05-07-2012
 Monsternemer
 Certificaatnummer 2012117025
 Startdatum 05-07-2012
 Rapportagedatum 11-07-2012

Analyse	Eenheid	8		RG	S	T	I
Metalen							
Barium (Ba)	µg/L	280	*	50	50	340	630
Cadmium (Cd)	µg/L	<0,80	-	0,8	0,4	3,2	6
Kobalt (Co)	µg/L	<5,0	-	20	20	60	100
Koper (Cu)	µg/L	<15	-	15	15	45	75
Kwik (Hg)	µg/L	<0,050	-	0,05	0,05	0,17	0,3
Molybdeen (Mo)	µg/L	<3,6	-	5	5	150	300
Nikkel (Ni)	µg/L	<15	-	15	15	45	75
Lood (Pb)	µg/L	<15	-	15	15	45	75
Zink (Zn)	µg/L	<60	-	65	65	430	800
Vluchtige Aromatische Koolwaterstoffen							
Benzeen	µg/L	<0,20	-	0,2	0,2	15	30
Tolueen	µg/L	<0,30	-	7	7	500	1000
Ethylbenzeen	µg/L	<0,30	-	4	4	77	150
o-Xyleen	µg/L	<0,10	-				
m,p-Xyleen	µg/L	<0,20	-				
Xylenen (som) factor 0,7	µg/L	0,21	-	0,3	0,2	35	70
BTEX (som)	µg/L	<1,1	-				
Naftaleen	µg/L	<0,050	-	0,05	0,01	35	70
Styreen	µg/L	<0,30	-	6	6	150	300
Vluchtige organische halogeenkoolwaterstoffen							
Dichloormethaan	µg/L	<0,20	-	0,2	0,01	500	1000
Trichloormethaan	µg/L	<0,60	-	6	6	200	400
Tetrachloormethaan	µg/L	<0,10	-	0,1	0,01	5	10
Trichlooretheen	µg/L	<0,60	-	24	24	260	500
Tetrachlooretheen	µg/L	<0,10	-	0,1	0,01	20	40
1,1-Dichloorethaan	µg/L	<0,60	-	7	7	450	900
1,2-Dichloorethaan	µg/L	<0,60	-	7	7	200	400
1,1,1-Trichloorethaan	µg/L	<0,10	-	0,1	0,01	150	300
1,1,2-Trichloorethaan	µg/L	<0,10	-	0,1	0,01	65	130
cis 1,2-Dichlooretheen	µg/L	<0,10	-				
trans 1,2-Dichlooretheen	µg/L	<0,10	-				
CKW (som)	µg/L	<3,2	-				
Tribroommethaan	µg/L	<2,0	-				630
Vinylchloride	µg/L	<0,10	-	0,2	0,01	2,5	5
1,1-Dichlooretheen	µg/L	<0,10	-	0,1	0,01	5	10
1,2-Dichloorethenen (Som) factor 0,7	µg/L	0,14	-	0,1	0,01	10	20
1,1-Dichloorpropaan	µg/L	<0,25	-				
1,2-Dichloorpropaan	µg/L	<0,25	-				
1,3-Dichloorpropaan	µg/L	<0,25	-				
Dichloorpropanen som factor 0.7	µg/L	0,52	-	0,75	0,8	40	80
Minerale olie							
Minerale olie (C10-C12)	µg/L	<8,0	-				
Minerale olie (C12-C16)	µg/L	<15	-				
Minerale olie (C16-C21)	µg/L	<16	-				
Minerale olie (C21-C30)	µg/L	<31	-				
Minerale olie (C30-C35)	µg/L	<15	-				
Minerale olie (C35-C40)	µg/L	<15	-				
Minerale olie totaal (C10-C40)	µg/L	<100	-	100	50	330	600

Legenda

Nr. Monsteromsch Analytico-nr
 8 308-1-1 6979512

< streefwaarde/aw2000 of RG -
 > streefwaarde/aw2000 *
 > Tussenwaarde (T) **
 > Interventiewaarde (I) ***
 Niet getoetst
 Rapportagegrens RG

Deze toetsing is met de grootste zorg samengesteld,
 Eurofins Analytico B.V. is echter niet verantwoordelijk voor de uitkomst van deze toetsing.
 Mocht u een probleem in deze toetsing signaleren, dan verzoeken
 wij u vriendelijk dit door te geven aan pais.helpdesk@analytico.com

Toetsing: S en I 2012

Projectnummer B020120003470100
 Projectnaam VBO Klaver 11
 Ordernummer
 Datum monsternamen 05-07-2012
 Monsternemer
 Certificaatnummer 2012117025
 Startdatum 05-07-2012
 Rapportagedatum 11-07-2012

Analyse	Eenheid	9		RG	S	T	I
Metalen							
Barium (Ba)	µg/L	200	*	50	50	340	630
Cadmium (Cd)	µg/L	<0,80	-	0,8	0,4	3,2	6
Kobalt (Co)	µg/L	<5,0	-	20	20	60	100
Koper (Cu)	µg/L	<15	-	15	15	45	75
Kwik (Hg)	µg/L	<0,050	-	0,05	0,05	0,17	0,3
Molybdeen (Mo)	µg/L	<3,6	-	5	5	150	300
Nikkel (Ni)	µg/L	<15	-	15	15	45	75
Lood (Pb)	µg/L	<15	-	15	15	45	75
Zink (Zn)	µg/L	<60	-	65	65	430	800
Vluchtige Aromatische Koolwaterstoffen							
Benzeen	µg/L	<0,20	-	0,2	0,2	15	30
Tolueen	µg/L	<0,30	-	7	7	500	1000
Ethylbenzeen	µg/L	<0,30	-	4	4	77	150
o-Xyleen	µg/L	<0,10	-				
m,p-Xyleen	µg/L	<0,20	-				
Xylenen (som) factor 0,7	µg/L	0,21	-	0,3	0,2	35	70
BTEX (som)	µg/L	<1,1	-				
Naftaleen	µg/L	<0,050	-	0,05	0,01	35	70
Styreen	µg/L	<0,30	-	6	6	150	300
Vluchtige organische halogeenkoolwaterstoffen							
Dichloormethaan	µg/L	<0,20	-	0,2	0,01	500	1000
Trichloormethaan	µg/L	<0,60	-	6	6	200	400
Tetrachloormethaan	µg/L	<0,10	-	0,1	0,01	5	10
Trichlooretheen	µg/L	<0,60	-	24	24	260	500
Tetrachlooretheen	µg/L	<0,10	-	0,1	0,01	20	40
1,1-Dichloorethaan	µg/L	<0,60	-	7	7	450	900
1,2-Dichloorethaan	µg/L	<0,60	-	7	7	200	400
1,1,1-Trichloorethaan	µg/L	<0,10	-	0,1	0,01	150	300
1,1,2-Trichloorethaan	µg/L	<0,10	-	0,1	0,01	65	130
cis 1,2-Dichlooretheen	µg/L	<0,10	-				
trans 1,2-Dichlooretheen	µg/L	<0,10	-				
CKW (som)	µg/L	<3,2	-				
Tribroommethaan	µg/L	<2,0	-				630
Vinylchloride	µg/L	<0,10	-	0,2	0,01	2,5	5
1,1-Dichlooretheen	µg/L	<0,10	-	0,1	0,01	5	10
1,2-Dichloorethenen (Som) factor 0,7	µg/L	0,14	-	0,1	0,01	10	20
1,1-Dichloorpropaan	µg/L	<0,25	-				
1,2-Dichloorpropaan	µg/L	<0,25	-				
1,3-Dichloorpropaan	µg/L	<0,25	-				
Dichloorpropanen som factor 0.7	µg/L	0,52	-	0,75	0,8	40	80
Minerale olie							
Minerale olie (C10-C12)	µg/L	8,1	-				
Minerale olie (C12-C16)	µg/L	<15	-				
Minerale olie (C16-C21)	µg/L	<16	-				
Minerale olie (C21-C30)	µg/L	<31	-				
Minerale olie (C30-C35)	µg/L	<15	-				
Minerale olie (C35-C40)	µg/L	<15	-				
Minerale olie totaal (C10-C40)	µg/L	<100	-	100	50	330	600

Legenda

Nr. Monsteromsch Analytico-nr
 9 309-1-1 6979513

< streefwaarde/aw2000 of RG -
 > streefwaarde/aw2000 *
 > Tussenwaarde (T) **
 > Interventiewaarde (I) ***
 Niet getoetst
 Rapportagegrens RG

Deze toetsing is met de grootste zorg samengesteld,
 Eurofins Analytico B.V. is echter niet verantwoordelijk voor de uitkomst van deze toetsing.
 Mocht u een probleem in deze toetsing signaleren, dan verzoeken
 wij u vriendelijk dit door te geven aan pais.helpdesk@analytico.com

Toetsing: S en I 2012

Projectnummer B020120003470100
 Projectnaam VBO Klaver 11
 Ordernummer
 Datum monsternamen 05-07-2012
 Monsternemer
 Certificaatnummer 2012117025
 Startdatum 05-07-2012
 Rapportagedatum 11-07-2012

Analyse	Eenheid	10		RG	S	T	I
Metalen							
Barium (Ba)	µg/L	80	*	50	50	340	630
Cadmium (Cd)	µg/L	<0,80	-	0,8	0,4	3,2	6
Kobalt (Co)	µg/L	<5,0	-	20	20	60	100
Koper (Cu)	µg/L	15	-	15	15	45	75
Kwik (Hg)	µg/L	<0,050	-	0,05	0,05	0,17	0,3
Molybdeen (Mo)	µg/L	<3,6	-	5	5	150	300
Nikkel (Ni)	µg/L	<15	-	15	15	45	75
Lood (Pb)	µg/L	<15	-	15	15	45	75
Zink (Zn)	µg/L	<60	-	65	65	430	800
Vluchtige Aromatische Koolwaterstoffen							
Benzeen	µg/L	<0,20	-	0,2	0,2	15	30
Tolueen	µg/L	<0,30	-	7	7	500	1000
Ethylbenzeen	µg/L	<0,30	-	4	4	77	150
o-Xyleen	µg/L	<0,10	-				
m,p-Xyleen	µg/L	<0,20	-				
Xylenen (som) factor 0,7	µg/L	0,21	-	0,3	0,2	35	70
BTEX (som)	µg/L	<1,1	-				
Naftaleen	µg/L	<0,050	-	0,05	0,01	35	70
Styreen	µg/L	<0,30	-	6	6	150	300
Vluchtige organische halogeenkoolwaterstoffen							
Dichloormethaan	µg/L	<0,20	-	0,2	0,01	500	1000
Trichloormethaan	µg/L	<0,60	-	6	6	200	400
Tetrachloormethaan	µg/L	<0,10	-	0,1	0,01	5	10
Trichlooretheen	µg/L	<0,60	-	24	24	260	500
Tetrachlooretheen	µg/L	<0,10	-	0,1	0,01	20	40
1,1-Dichloorethaan	µg/L	<0,60	-	7	7	450	900
1,2-Dichloorethaan	µg/L	<0,60	-	7	7	200	400
1,1,1-Trichloorethaan	µg/L	<0,10	-	0,1	0,01	150	300
1,1,2-Trichloorethaan	µg/L	<0,10	-	0,1	0,01	65	130
cis 1,2-Dichlooretheen	µg/L	<0,10	-				
trans 1,2-Dichlooretheen	µg/L	<0,10	-				
CKW (som)	µg/L	<3,2	-				
Tribroommethaan	µg/L	<2,0	-				630
Vinylchloride	µg/L	<0,10	-	0,2	0,01	2,5	5
1,1-Dichlooretheen	µg/L	<0,10	-	0,1	0,01	5	10
1,2-Dichloorethenen (Som) factor 0,7	µg/L	0,14	-	0,1	0,01	10	20
1,1-Dichloorpropaan	µg/L	<0,25	-				
1,2-Dichloorpropaan	µg/L	<0,25	-				
1,3-Dichloorpropaan	µg/L	<0,25	-				
Dichloorpropanen som factor 0.7	µg/L	0,52	-	0,75	0,8	40	80
Minerale olie							
Minerale olie (C10-C12)	µg/L	<8,0	-				
Minerale olie (C12-C16)	µg/L	<15	-				
Minerale olie (C16-C21)	µg/L	<16	-				
Minerale olie (C21-C30)	µg/L	<31	-				
Minerale olie (C30-C35)	µg/L	<15	-				
Minerale olie (C35-C40)	µg/L	<15	-				
Minerale olie totaal (C10-C40)	µg/L	<100	-	100	50	330	600

Legenda

Nr.	Monsteromsch Analytico-nr
10	310-1-1 6979514
< streefwaarde/aw2000 of RG	-
> streefwaarde/aw2000	*
> Tussenwaarde (T)	**
> Interventiewaarde (I)	***
Niet getoetst	
Rapportagegrens	RG

Deze toetsing is met de grootste zorg samengesteld, Eurofins Analytico B.V. is echter niet verantwoordelijk voor de uitkomst van deze toetsing. Mocht u een probleem in deze toetsing signaleren, dan verzoeken wij u vriendelijk dit door te geven aan pais.helpdesk@analytico.com

Toetsing: S en I 2012

Projectnummer B020120003470100
 Projectnaam VBO Klaver 11
 Ordernummer
 Datum monsternamen 05-07-2012
 Monsternemer
 Certificaatnummer 2012117025
 Startdatum 05-07-2012
 Rapportagedatum 11-07-2012

Analyse	Eenheid	11	RG	S	T	I	
Metalen							
Barium (Ba)	µg/L	<45	-	50	50	340	630
Cadmium (Cd)	µg/L	<0,80	-	0,8	0,4	3,2	6
Kobalt (Co)	µg/L	<5,0	-	20	20	60	100
Koper (Cu)	µg/L	<15	-	15	15	45	75
Kwik (Hg)	µg/L	<0,050	-	0,05	0,05	0,17	0,3
Molybdeen (Mo)	µg/L	<3,6	-	5	5	150	300
Nikkel (Ni)	µg/L	<15	-	15	15	45	75
Lood (Pb)	µg/L	<15	-	15	15	45	75
Zink (Zn)	µg/L	<60	-	65	65	430	800
Vluchtige Aromatische Koolwaterstoffen							
Benzeen	µg/L	<0,20	-	0,2	0,2	15	30
Tolueen	µg/L	<0,30	-	7	7	500	1000
Ethylbenzeen	µg/L	<0,30	-	4	4	77	150
o-Xyleen	µg/L	<0,10	-				
m,p-Xyleen	µg/L	<0,20	-				
Xylenen (som) factor 0,7	µg/L	0,21	-	0,3	0,2	35	70
BTEX (som)	µg/L	<1,1	-				
Naftaleen	µg/L	<0,050	-	0,05	0,01	35	70
Styreen	µg/L	<0,30	-	6	6	150	300
Vluchtige organische halogeenkoolwaterstoffen							
Dichloormethaan	µg/L	<0,20	-	0,2	0,01	500	1000
Trichloormethaan	µg/L	<0,60	-	6	6	200	400
Tetrachloormethaan	µg/L	<0,10	-	0,1	0,01	5	10
Trichlooretheen	µg/L	<0,60	-	24	24	260	500
Tetrachlooretheen	µg/L	<0,10	-	0,1	0,01	20	40
1,1-Dichloorethaan	µg/L	<0,60	-	7	7	450	900
1,2-Dichloorethaan	µg/L	<0,60	-	7	7	200	400
1,1,1-Trichloorethaan	µg/L	<0,10	-	0,1	0,01	150	300
1,1,2-Trichloorethaan	µg/L	<0,10	-	0,1	0,01	65	130
cis 1,2-Dichlooretheen	µg/L	<0,10	-				
trans 1,2-Dichlooretheen	µg/L	<0,10	-				
CKW (som)	µg/L	<3,2	-				
Tribroommethaan	µg/L	<2,0	-				630
Vinylchloride	µg/L	<0,10	-	0,2	0,01	2,5	5
1,1-Dichlooretheen	µg/L	<0,10	-	0,1	0,01	5	10
1,2-Dichloorethenen (Som) factor 0,7	µg/L	0,14	-	0,1	0,01	10	20
1,1-Dichloorpropaan	µg/L	<0,25	-				
1,2-Dichloorpropaan	µg/L	<0,25	-				
1,3-Dichloorpropaan	µg/L	<0,25	-				
Dichloorpropanen som factor 0.7	µg/L	0,52	-	0,75	0,8	40	80
Minerale olie							
Minerale olie (C10-C12)	µg/L	<8,0	-				
Minerale olie (C12-C16)	µg/L	<15	-				
Minerale olie (C16-C21)	µg/L	<16	-				
Minerale olie (C21-C30)	µg/L	<31	-				
Minerale olie (C30-C35)	µg/L	<15	-				
Minerale olie (C35-C40)	µg/L	<15	-				
Minerale olie totaal (C10-C40)	µg/L	<100	-	100	50	330	600

Legenda

Nr.	Monsteromsch Analytico-nr
11	311-1-1 6979515
< streefwaarde/aw2000 of RG	-
> streefwaarde/aw2000	*
> Tussenwaarde (T)	**
> Interventiewaarde (I)	***
Niet getoetst	
Rapportagegrens	RG

Deze toetsing is met de grootste zorg samengesteld, Eurofins Analytico B.V. is echter niet verantwoordelijk voor de uitkomst van deze toetsing. Mocht u een probleem in deze toetsing signaleren, dan verzoeken wij u vriendelijk dit door te geven aan pais.helpdesk@analytico.com

Toetsing: S en I 2012

Projectnummer B020120003470100
 Projectnaam VBO Klaver 11
 Ordernummer
 Datum monsternamen 05-07-2012
 Monsternemer
 Certificaatnummer 2012117025
 Startdatum 05-07-2012
 Rapportagedatum 11-07-2012

Analyse	Eenheid	12		RG	S	T	I
Metalen							
Barium (Ba)	µg/L	180	*	50	50	340	630
Cadmium (Cd)	µg/L	<0,80	-	0,8	0,4	3,2	6
Kobalt (Co)	µg/L	<5,0	-	20	20	60	100
Koper (Cu)	µg/L	<15	-	15	15	45	75
Kwik (Hg)	µg/L	<0,050	-	0,05	0,05	0,17	0,3
Molybdeen (Mo)	µg/L	<3,6	-	5	5	150	300
Nikkel (Ni)	µg/L	<15	-	15	15	45	75
Lood (Pb)	µg/L	<15	-	15	15	45	75
Zink (Zn)	µg/L	<60	-	65	65	430	800
Vluchtige Aromatische Koolwaterstoffen							
Benzeen	µg/L	<0,20	-	0,2	0,2	15	30
Tolueen	µg/L	<0,30	-	7	7	500	1000
Ethylbenzeen	µg/L	<0,30	-	4	4	77	150
o-Xyleen	µg/L	<0,10	-				
m,p-Xyleen	µg/L	<0,20	-				
Xylenen (som) factor 0,7	µg/L	0,21	-	0,3	0,2	35	70
BTEX (som)	µg/L	<1,1	-				
Naftaleen	µg/L	<0,050	-	0,05	0,01	35	70
Styreen	µg/L	<0,30	-	6	6	150	300
Vluchtige organische halogeenkoolwaterstoffen							
Dichloormethaan	µg/L	<0,20	-	0,2	0,01	500	1000
Trichloormethaan	µg/L	<0,60	-	6	6	200	400
Tetrachloormethaan	µg/L	<0,10	-	0,1	0,01	5	10
Trichlooretheen	µg/L	<0,60	-	24	24	260	500
Tetrachlooretheen	µg/L	<0,10	-	0,1	0,01	20	40
1,1-Dichloorethaan	µg/L	<0,60	-	7	7	450	900
1,2-Dichloorethaan	µg/L	<0,60	-	7	7	200	400
1,1,1-Trichloorethaan	µg/L	<0,10	-	0,1	0,01	150	300
1,1,2-Trichloorethaan	µg/L	<0,10	-	0,1	0,01	65	130
cis 1,2-Dichlooretheen	µg/L	<0,10	-				
trans 1,2-Dichlooretheen	µg/L	<0,10	-				
CKW (som)	µg/L	<3,2	-				
Tribroommethaan	µg/L	<2,0	-				630
Vinylchloride	µg/L	<0,10	-	0,2	0,01	2,5	5
1,1-Dichlooretheen	µg/L	<0,10	-	0,1	0,01	5	10
1,2-Dichloorethenen (Som) factor 0,7	µg/L	0,14	-	0,1	0,01	10	20
1,1-Dichloorpropaan	µg/L	<0,25	-				
1,2-Dichloorpropaan	µg/L	<0,25	-				
1,3-Dichloorpropaan	µg/L	<0,25	-				
Dichloorpropanen som factor 0.7	µg/L	0,52	-	0,75	0,8	40	80
Minerale olie							
Minerale olie (C10-C12)	µg/L	<8,0	-				
Minerale olie (C12-C16)	µg/L	<15	-				
Minerale olie (C16-C21)	µg/L	<16	-				
Minerale olie (C21-C30)	µg/L	<31	-				
Minerale olie (C30-C35)	µg/L	<15	-				
Minerale olie (C35-C40)	µg/L	<15	-				
Minerale olie totaal (C10-C40)	µg/L	<100	-	100	50	330	600

Legenda

Nr.	Monsteromsch Analytico-nr
12	312-1-1 6979516
< streefwaarde/aw2000 of RG	-
> streefwaarde/aw2000	*
> Tussenwaarde (T)	**
> Interventiewaarde (I)	***
Niet getoetst	
Rapportagegrens	RG

Deze toetsing is met de grootste zorg samengesteld, Eurofins Analytico B.V. is echter niet verantwoordelijk voor de uitkomst van deze toetsing. Mocht u een probleem in deze toetsing signaleren, dan verzoeken wij u vriendelijk dit door te geven aan pais.helpdesk@analytico.com

Toetsing: S en I 2012

Projectnummer B020120003470100
 Projectnaam VBO Klaver 11
 Ordernummer
 Datum monsternamen 05-07-2012
 Monsternemer
 Certificaatnummer 2012117025
 Startdatum 05-07-2012
 Rapportagedatum 11-07-2012

Analyse	Eenheid	13		RG	S	T	I
Metalen							
Barium (Ba)	µg/L	130	*	50	50	340	630
Cadmium (Cd)	µg/L	<0,80	-	0,8	0,4	3,2	6
Kobalt (Co)	µg/L	<5,0	-	20	20	60	100
Koper (Cu)	µg/L	<15	-	15	15	45	75
Kwik (Hg)	µg/L	<0,050	-	0,05	0,05	0,17	0,3
Molybdeen (Mo)	µg/L	<3,6	-	5	5	150	300
Nikkel (Ni)	µg/L	<15	-	15	15	45	75
Lood (Pb)	µg/L	<15	-	15	15	45	75
Zink (Zn)	µg/L	<60	-	65	65	430	800
Vluchtige Aromatische Koolwaterstoffen							
Benzeen	µg/L	<0,20	-	0,2	0,2	15	30
Tolueen	µg/L	<0,30	-	7	7	500	1000
Ethylbenzeen	µg/L	<0,30	-	4	4	77	150
o-Xyleen	µg/L	<0,10	-				
m,p-Xyleen	µg/L	<0,20	-				
Xylenen (som) factor 0,7	µg/L	0,21	-	0,3	0,2	35	70
BTEX (som)	µg/L	<1,1	-				
Naftaleen	µg/L	<0,050	-	0,05	0,01	35	70
Styreen	µg/L	<0,30	-	6	6	150	300
Vluchtige organische halogeenkoolwaterstoffen							
Dichloormethaan	µg/L	<0,20	-	0,2	0,01	500	1000
Trichloormethaan	µg/L	<0,60	-	6	6	200	400
Tetrachloormethaan	µg/L	<0,10	-	0,1	0,01	5	10
Trichlooretheen	µg/L	<0,60	-	24	24	260	500
Tetrachlooretheen	µg/L	<0,10	-	0,1	0,01	20	40
1,1-Dichloorethaan	µg/L	<0,60	-	7	7	450	900
1,2-Dichloorethaan	µg/L	<0,60	-	7	7	200	400
1,1,1-Trichloorethaan	µg/L	<0,10	-	0,1	0,01	150	300
1,1,2-Trichloorethaan	µg/L	<0,10	-	0,1	0,01	65	130
cis 1,2-Dichlooretheen	µg/L	<0,10	-				
trans 1,2-Dichlooretheen	µg/L	<0,10	-				
CKW (som)	µg/L	<3,2	-				
Tribroommethaan	µg/L	<2,0	-				630
Vinylchloride	µg/L	<0,10	-	0,2	0,01	2,5	5
1,1-Dichlooretheen	µg/L	<0,10	-	0,1	0,01	5	10
1,2-Dichloorethenen (Som) factor 0,7	µg/L	0,14	-	0,1	0,01	10	20
1,1-Dichloorpropaan	µg/L	<0,25	-				
1,2-Dichloorpropaan	µg/L	<0,25	-				
1,3-Dichloorpropaan	µg/L	<0,25	-				
Dichloorpropanen som factor 0.7	µg/L	0,52	-	0,75	0,8	40	80
Minerale olie							
Minerale olie (C10-C12)	µg/L	<8,0	-				
Minerale olie (C12-C16)	µg/L	<15	-				
Minerale olie (C16-C21)	µg/L	<16	-				
Minerale olie (C21-C30)	µg/L	<31	-				
Minerale olie (C30-C35)	µg/L	<15	-				
Minerale olie (C35-C40)	µg/L	<15	-				
Minerale olie totaal (C10-C40)	µg/L	<100	-	100	50	330	600

Legenda

Nr.	Monsteromsch Analytico-nr
13	313-1-1 6979517
< streefwaarde/aw2000 of RG	-
> streefwaarde/aw2000	*
> Tussenwaarde (T)	**
> Interventiewaarde (I)	***
Niet getoetst	
Rapportagegrens	RG

Deze toetsing is met de grootste zorg samengesteld, Eurofins Analytico B.V. is echter niet verantwoordelijk voor de uitkomst van deze toetsing. Mocht u een probleem in deze toetsing signaleren, dan verzoeken wij u vriendelijk dit door te geven aan pais.helpdesk@analytico.com

Toetsing: S en I 2012 incl Barium

Projectnummer B02012000347010
 Projectnaam VBO Klaver 11
 Ordernummer
 Datum monstername 18-12-2012
 Monsternemer
 Certificaatnummer 2012213553
 Startdatum 18-12-2012
 Rapportagedatum 21-12-2012

Analyse	Eenheid	1		RG	S	T	I
Vluchtige Aromatische Koolwaterstoffen							
Benzeen	µg/L	0,23	*	0,2	0,2	15	30
Tolueen	µg/L	<0,30	-	7	7	500	1000
Ethylbenzeen	µg/L	<0,30	-	4	4	77	150
o-Xyleen	µg/L	<0,10					
m,p-Xyleen	µg/L	<0,20					
Xylenen (som) factor 0,7	µg/L	0,21	-	0,3	0,2	35	70
BTEX (som)	µg/L	<1,1					
Naftaleen	µg/L	<0,050	-	0,05	0,01	35	70
Styreen	µg/L	<0,30	-	6	6	150	300
Vluchtige organische halogeenkoolwaterstoffen							
Dichloormethaan	µg/L	<0,20	-	0,2	0,01	500	1000
Trichloormethaan	µg/L	<0,60	-	6	6	200	400
Tetrachloormethaan	µg/L	<0,10	-	0,1	0,01	5	10
Trichlooretheen	µg/L	<0,60	-	24	24	260	500
Tetrachlooretheen	µg/L	<0,10	-	0,1	0,01	20	40
1,1-Dichloorethaan	µg/L	<0,60	-	7	7	450	900
1,2-Dichloorethaan	µg/L	<0,60	-	7	7	200	400
1,1,1-Trichloorethaan	µg/L	<0,10	-	0,1	0,01	150	300
1,1,2-Trichloorethaan	µg/L	<0,10	-	0,1	0,01	65	130
cis 1,2-Dichlooretheen	µg/L	<0,10					
trans 1,2-Dichlooretheen	µg/L	<0,10					
CKW (som)	µg/L	<3,2					
Tribroommethaan	µg/L	<2,0	-				630
Vinylchloride	µg/L	<0,10	-	0,2	0,01	2,5	5
1,1-Dichlooretheen	µg/L	<0,10	-	0,1	0,01	5	10
1,2-Dichloorethenen (Som) factor 0,7	µg/L	0,14	-	0,1	0,01	10	20
1,1-Dichloorpropaan	µg/L	<0,25					
1,2-Dichloorpropaan	µg/L	<0,25					
1,3-Dichloorpropaan	µg/L	<0,25					
Dichloorpropanen som factor 0.7	µg/L	0,52	-	0,75	0,8	40	80
Minerale olie							
Minerale olie (C10-C12)	µg/L	20					
Minerale olie (C12-C16)	µg/L	27					
Minerale olie (C16-C21)	µg/L	53					
Minerale olie (C21-C30)	µg/L	120					
Minerale olie (C30-C35)	µg/L	52					
Minerale olie (C35-C40)	µg/L	21					
Minerale olie totaal (C10-C40)	µg/L	290	*	100	50	330	600
Chromatogram		Zie bijl.					

Legenda

Nr. 1
 Monsteromsch 404-1-2
 Analytico-nr 7314391

< streefwaarde/aw2000 of RG -
 > streefwaarde/aw2000 *
 > Tussenwaarde (T) **
 > Interventiewaarde (I) ***
 Niet getoetst
 Rapportagegrens RG

Deze toetsing is met de grootste zorg samengesteld.
 Eurofins Analytico B.V. is echter niet verantwoordelijk voor de uitkomst van deze toetsing.
 Mocht u een probleem in deze toetsing signaleren, dan verzoeken wij u vriendelijk dit door te geven aan pais.helpdesk@analytico.com

Toetsing: S en I 2012 incl Barium

Projectnummer B02012000347010
 Projectnaam VBO Klaver 11
 Ordernummer
 Datum monstername 18-12-2012
 Monsternemer
 Certificaatnummer 2012213553
 Startdatum 18-12-2012
 Rapportagedatum 21-12-2012

Analyse	Eenheid	2		RG	S	T	I
Vluchtige Aromatische Koolwaterstoffen							
Benzeen	µg/L	<0,20	-	0,2	0,2	15	30
Tolueen	µg/L	<0,30	-	7	7	500	1000
Ethylbenzeen	µg/L	<0,30	-	4	4	77	150
o-Xyleen	µg/L	<0,10					
m,p-Xyleen	µg/L	<0,20					
Xylenen (som) factor 0,7	µg/L	0,21	-	0,3	0,2	35	70
BTEX (som)	µg/L	<1,1					
Naftaleen	µg/L	<0,050	-	0,05	0,01	35	70
Styreen	µg/L	<0,30	-	6	6	150	300
Vluchtige organische halogeenkoolwaterstoffen							
Dichloormethaan	µg/L	<0,20	-	0,2	0,01	500	1000
Trichloormethaan	µg/L	<0,60	-	6	6	200	400
Tetrachloormethaan	µg/L	<0,10	-	0,1	0,01	5	10
Trichlooretheen	µg/L	<0,60	-	24	24	260	500
Tetrachlooretheen	µg/L	<0,10	-	0,1	0,01	20	40
1,1-Dichloorethaan	µg/L	<0,60	-	7	7	450	900
1,2-Dichloorethaan	µg/L	<0,60	-	7	7	200	400
1,1,1-Trichloorethaan	µg/L	<0,10	-	0,1	0,01	150	300
1,1,2-Trichloorethaan	µg/L	<0,10	-	0,1	0,01	65	130
cis 1,2-Dichlooretheen	µg/L	<0,10					
trans 1,2-Dichlooretheen	µg/L	<0,10					
CKW (som)	µg/L	<3,2					
Tribroommethaan	µg/L	<2,0	-				630
Vinylchloride	µg/L	<0,10	-	0,2	0,01	2,5	5
1,1-Dichlooretheen	µg/L	<0,10	-	0,1	0,01	5	10
1,2-Dichloorethenen (Som) factor 0,7	µg/L	0,14	-	0,1	0,01	10	20
1,1-Dichloorpropaan	µg/L	<0,25					
1,2-Dichloorpropaan	µg/L	<0,25					
1,3-Dichloorpropaan	µg/L	<0,25					
Dichloorpropanen som factor 0.7	µg/L	0,52	-	0,75	0,8	40	80
Minerale olie							
Minerale olie (C10-C12)	µg/L	<8,0					
Minerale olie (C12-C16)	µg/L	<15					
Minerale olie (C16-C21)	µg/L	<16					
Minerale olie (C21-C30)	µg/L	<31					
Minerale olie (C30-C35)	µg/L	<15					
Minerale olie (C35-C40)	µg/L	<15					
Minerale olie totaal (C10-C40)	µg/L	<100	-	100	50	330	600

Legenda

Nr. 2
 Monsteromsch Analytico-nr 405-1-2 7314392

< streefwaarde/aw2000 of RG -
 > streefwaarde/aw2000 *
 > Tussenwaarde (T) **
 > Interventiewaarde (I) ***
 Niet getoetst
 Rapportagegrens RG

Deze toetsing is met de grootste zorg samengesteld.
 Eurofins Analytico B.V. is echter niet verantwoordelijk voor de uitkomst van deze toetsing.
 Mocht u een probleem in deze toetsing signaleren, dan verzoeken wij u vriendelijk dit door te geven aan pais.helpdesk@analytico.com

Toetsing: S en I 2012 incl Barium

Projectnummer B02012000347010
 Projectnaam VBO Klaver 11
 Ordernummer
 Datum monstername 18-12-2012
 Monsternemer
 Certificaatnummer 2012213553
 Startdatum 18-12-2012
 Rapportagedatum 21-12-2012

Analyse	Eenheid	3		RG	S	T	I
Vluchtige Aromatische Koolwaterstoffen							
Benzeen	µg/L	<0,20	-	0,2	0,2	15	30
Tolueen	µg/L	<0,30	-	7	7	500	1000
Ethylbenzeen	µg/L	<0,30	-	4	4	77	150
o-Xyleen	µg/L	<0,10					
m,p-Xyleen	µg/L	<0,20					
Xylenen (som) factor 0,7	µg/L	0,21	-	0,3	0,2	35	70
BTEX (som)	µg/L	<1,1					
Naftaleen	µg/L	<0,050	-	0,05	0,01	35	70
Styreen	µg/L	<0,30	-	6	6	150	300
Vluchtige organische halogeenkoolwaterstoffen							
Dichloormethaan	µg/L	<0,20	-	0,2	0,01	500	1000
Trichloormethaan	µg/L	<0,60	-	6	6	200	400
Tetrachloormethaan	µg/L	<0,10	-	0,1	0,01	5	10
Trichlooretheen	µg/L	<0,60	-	24	24	260	500
Tetrachlooretheen	µg/L	<0,10	-	0,1	0,01	20	40
1,1-Dichloorethaan	µg/L	<0,60	-	7	7	450	900
1,2-Dichloorethaan	µg/L	<0,60	-	7	7	200	400
1,1,1-Trichloorethaan	µg/L	<0,10	-	0,1	0,01	150	300
1,1,2-Trichloorethaan	µg/L	<0,10	-	0,1	0,01	65	130
cis 1,2-Dichlooretheen	µg/L	<0,10					
trans 1,2-Dichlooretheen	µg/L	<0,10					
CKW (som)	µg/L	<3,2					
Tribroommethaan	µg/L	<2,0	-				630
Vinylchloride	µg/L	<0,10	-	0,2	0,01	2,5	5
1,1-Dichlooretheen	µg/L	<0,10	-	0,1	0,01	5	10
1,2-Dichloorethenen (Som) factor 0,7	µg/L	0,14	-	0,1	0,01	10	20
1,1-Dichloorpropaan	µg/L	<0,25					
1,2-Dichloorpropaan	µg/L	<0,25					
1,3-Dichloorpropaan	µg/L	<0,25					
Dichloorpropanen som factor 0.7	µg/L	0,52	-	0,75	0,8	40	80
Minerale olie							
Minerale olie (C10-C12)	µg/L	<8,0					
Minerale olie (C12-C16)	µg/L	<15					
Minerale olie (C16-C21)	µg/L	<16					
Minerale olie (C21-C30)	µg/L	<31					
Minerale olie (C30-C35)	µg/L	<15					
Minerale olie (C35-C40)	µg/L	<15					
Minerale olie totaal (C10-C40)	µg/L	<100	-	100	50	330	600

Legenda

Nr. 3
 Monsteromsch Analytico-nr 407-1-2 7314393

< streefwaarde/aw2000 of RG -
 > streefwaarde/aw2000 *
 > Tussenwaarde (T) **
 > Interventiewaarde (I) ***
 Niet getoetst
 Rapportagegrens RG

Deze toetsing is met de grootste zorg samengesteld.
 Eurofins Analytico B.V. is echter niet verantwoordelijk voor de uitkomst van deze toetsing.
 Mocht u een probleem in deze toetsing signaleren, dan verzoeken wij u vriendelijk dit door te geven aan pais.helpdesk@analytico.com

Toetsing: S en I 2012 incl Barium

Projectnummer B02012000347010
 Projectnaam VBO Klaver 11
 Ordernummer
 Datum monstername 18-12-2012
 Monsternemer
 Certificaatnummer 2012213553
 Startdatum 18-12-2012
 Rapportagedatum 21-12-2012

Analyse	Eenheid	4		RG	S	T	I
Vluchtige Aromatische Koolwaterstoffen							
Benzeen	µg/L	<0,20	-	0,2	0,2	15	30
Tolueen	µg/L	<0,30	-	7	7	500	1000
Ethylbenzeen	µg/L	<0,30	-	4	4	77	150
o-Xyleen	µg/L	<0,10					
m,p-Xyleen	µg/L	<0,20					
Xylenen (som) factor 0,7	µg/L	0,21	-	0,3	0,2	35	70
BTEX (som)	µg/L	<1,1					
Naftaleen	µg/L	<0,050	-	0,05	0,01	35	70
Styreen	µg/L	<0,30	-	6	6	150	300
Vluchtige organische halogeenkoolwaterstoffen							
Dichloormethaan	µg/L	<0,20	-	0,2	0,01	500	1000
Trichloormethaan	µg/L	<0,60	-	6	6	200	400
Tetrachloormethaan	µg/L	<0,10	-	0,1	0,01	5	10
Trichlooretheen	µg/L	<0,60	-	24	24	260	500
Tetrachlooretheen	µg/L	<0,10	-	0,1	0,01	20	40
1,1-Dichloorethaan	µg/L	<0,60	-	7	7	450	900
1,2-Dichloorethaan	µg/L	<0,60	-	7	7	200	400
1,1,1-Trichloorethaan	µg/L	<0,10	-	0,1	0,01	150	300
1,1,2-Trichloorethaan	µg/L	<0,10	-	0,1	0,01	65	130
cis 1,2-Dichlooretheen	µg/L	<0,10					
trans 1,2-Dichlooretheen	µg/L	<0,10					
CKW (som)	µg/L	<3,2					
Tribroommethaan	µg/L	<2,0	-				630
Vinylchloride	µg/L	<0,10	-	0,2	0,01	2,5	5
1,1-Dichlooretheen	µg/L	<0,10	-	0,1	0,01	5	10
1,2-Dichloorethenen (Som) factor 0,7	µg/L	0,14	-	0,1	0,01	10	20
1,1-Dichloorpropaan	µg/L	<0,25					
1,2-Dichloorpropaan	µg/L	<0,25					
1,3-Dichloorpropaan	µg/L	<0,25					
Dichloorpropanen som factor 0.7	µg/L	0,52	-	0,75	0,8	40	80
Minerale olie							
Minerale olie (C10-C12)	µg/L	8,1					
Minerale olie (C12-C16)	µg/L	<15					
Minerale olie (C16-C21)	µg/L	<16					
Minerale olie (C21-C30)	µg/L	<31					
Minerale olie (C30-C35)	µg/L	<15					
Minerale olie (C35-C40)	µg/L	<15					
Minerale olie totaal (C10-C40)	µg/L	<100	-	100	50	330	600

Legenda

Nr. 4
 Monsteromsch Analytico-nr 409-1-2 7314394

< streefwaarde/aw2000 of RG -
 > streefwaarde/aw2000 *
 > Tussenwaarde (T) **
 > Interventiewaarde (I) ***
 Niet getoetst
 Rapportagegrens RG

Deze toetsing is met de grootste zorg samengesteld.
 Eurofins Analytico B.V. is echter niet verantwoordelijk voor de uitkomst van deze toetsing.
 Mocht u een probleem in deze toetsing signaleren, dan verzoeken wij u vriendelijk dit door te geven aan pais.helpdesk@analytico.com

Toetsing: S en I 2012 incl Barium

Projectnummer B02012000347010
 Projectnaam VBO Klaver 11
 Ordernummer
 Datum monstername 18-12-2012
 Monsternemer
 Certificaatnummer 2012213553
 Startdatum 18-12-2012
 Rapportagedatum 21-12-2012

Analyse	Eenheid	5		RG	S	T	I
Vluchtige Aromatische Koolwaterstoffen							
Benzeen	µg/L	<0,20	-	0,2	0,2	15	30
Tolueen	µg/L	<0,30	-	7	7	500	1000
Ethylbenzeen	µg/L	<0,30	-	4	4	77	150
o-Xyleen	µg/L	<0,10					
m,p-Xyleen	µg/L	<0,20					
Xylenen (som) factor 0,7	µg/L	0,21	-	0,3	0,2	35	70
BTEX (som)	µg/L	<1,1					
Naftaleen	µg/L	<0,050	-	0,05	0,01	35	70
Styreen	µg/L	<0,30	-	6	6	150	300
Vluchtige organische halogeenkoolwaterstoffen							
Dichloormethaan	µg/L	<0,20	-	0,2	0,01	500	1000
Trichloormethaan	µg/L	<0,60	-	6	6	200	400
Tetrachloormethaan	µg/L	<0,10	-	0,1	0,01	5	10
Trichlooretheen	µg/L	<0,60	-	24	24	260	500
Tetrachlooretheen	µg/L	<0,10	-	0,1	0,01	20	40
1,1-Dichloorethaan	µg/L	<0,60	-	7	7	450	900
1,2-Dichloorethaan	µg/L	<0,60	-	7	7	200	400
1,1,1-Trichloorethaan	µg/L	<0,10	-	0,1	0,01	150	300
1,1,2-Trichloorethaan	µg/L	<0,10	-	0,1	0,01	65	130
cis 1,2-Dichlooretheen	µg/L	<0,10					
trans 1,2-Dichlooretheen	µg/L	<0,10					
CKW (som)	µg/L	<3,2					
Tribroommethaan	µg/L	<2,0	-				630
Vinylchloride	µg/L	<0,10	-	0,2	0,01	2,5	5
1,1-Dichlooretheen	µg/L	<0,10	-	0,1	0,01	5	10
1,2-Dichloorethenen (Som) factor 0,7	µg/L	0,14	-	0,1	0,01	10	20
1,1-Dichloorpropaan	µg/L	<0,25					
1,2-Dichloorpropaan	µg/L	<0,25					
1,3-Dichloorpropaan	µg/L	<0,25					
Dichloorpropanen som factor 0.7	µg/L	0,52	-	0,75	0,8	40	80
Minerale olie							
Minerale olie (C10-C12)	µg/L	11					
Minerale olie (C12-C16)	µg/L	<15					
Minerale olie (C16-C21)	µg/L	<16					
Minerale olie (C21-C30)	µg/L	<31					
Minerale olie (C30-C35)	µg/L	<15					
Minerale olie (C35-C40)	µg/L	<15					
Minerale olie totaal (C10-C40)	µg/L	<100	-	100	50	330	600

Legenda

Nr. 5
 Monsteromsch Analytico-nr 715-1-2 7314395

< streefwaarde/aw2000 of RG -
 > streefwaarde/aw2000 *
 > Tussenwaarde (T) **
 > Interventiewaarde (I) ***
 Niet getoetst
 Rapportagegrens RG

Deze toetsing is met de grootste zorg samengesteld.
 Eurofins Analytico B.V. is echter niet verantwoordelijk voor de uitkomst van deze toetsing.
 Mocht u een probleem in deze toetsing signaleren, dan verzoeken wij u vriendelijk dit door te geven aan pais.helpdesk@analytico.com

Toetsing: S en I 2012 incl Barium

Projectnummer B02012000347010
 Projectnaam VBO Klaver 11
 Ordernummer
 Datum monstername 18-12-2012
 Monsternemer
 Certificaatnummer 2012213553
 Startdatum 18-12-2012
 Rapportagedatum 21-12-2012

Analyse	Eenheid	6		RG	S	T	I
Vluchtige Aromatische Koolwaterstoffen							
Benzeen	µg/L	<0,20	-	0,2	0,2	15	30
Tolueen	µg/L	<0,30	-	7	7	500	1000
Ethylbenzeen	µg/L	<0,30	-	4	4	77	150
o-Xyleen	µg/L	<0,10					
m,p-Xyleen	µg/L	<0,20					
Xylenen (som) factor 0,7	µg/L	0,21	-	0,3	0,2	35	70
BTEX (som)	µg/L	<1,1					
Naftaleen	µg/L	<0,050	-	0,05	0,01	35	70
Styreen	µg/L	<0,30	-	6	6	150	300
Vluchtige organische halogeenkoolwaterstoffen							
Dichloormethaan	µg/L	<0,20	-	0,2	0,01	500	1000
Trichloormethaan	µg/L	<0,60	-	6	6	200	400
Tetrachloormethaan	µg/L	<0,10	-	0,1	0,01	5	10
Trichlooretheen	µg/L	<0,60	-	24	24	260	500
Tetrachlooretheen	µg/L	<0,10	-	0,1	0,01	20	40
1,1-Dichloorethaan	µg/L	<0,60	-	7	7	450	900
1,2-Dichloorethaan	µg/L	<0,60	-	7	7	200	400
1,1,1-Trichloorethaan	µg/L	<0,10	-	0,1	0,01	150	300
1,1,2-Trichloorethaan	µg/L	<0,10	-	0,1	0,01	65	130
cis 1,2-Dichlooretheen	µg/L	<0,10					
trans 1,2-Dichlooretheen	µg/L	<0,10					
CKW (som)	µg/L	<3,2					
Tribroommethaan	µg/L	<2,0	-				630
Vinylchloride	µg/L	<0,10	-	0,2	0,01	2,5	5
1,1-Dichlooretheen	µg/L	<0,10	-	0,1	0,01	5	10
1,2-Dichloorethenen (Som) factor 0,7	µg/L	0,14	-	0,1	0,01	10	20
1,1-Dichloorpropaan	µg/L	<0,25					
1,2-Dichloorpropaan	µg/L	<0,25					
1,3-Dichloorpropaan	µg/L	<0,25					
Dichloorpropanen som factor 0.7	µg/L	0,52	-	0,75	0,8	40	80
Minerale olie							
Minerale olie (C10-C12)	µg/L	<8,0					
Minerale olie (C12-C16)	µg/L	<15					
Minerale olie (C16-C21)	µg/L	<16					
Minerale olie (C21-C30)	µg/L	<31					
Minerale olie (C30-C35)	µg/L	<15					
Minerale olie (C35-C40)	µg/L	<15					
Minerale olie totaal (C10-C40)	µg/L	<100	-	100	50	330	600

Legenda

Nr. 6
 Monsteromsch Analytico-nr 718-1-2 7314396

< streefwaarde/aw2000 of RG -
 > streefwaarde/aw2000 *
 > Tussenwaarde (T) **
 > Interventiewaarde (I) ***
 Niet getoetst
 Rapportagegrens RG

Deze toetsing is met de grootste zorg samengesteld.
 Eurofins Analytico B.V. is echter niet verantwoordelijk voor de uitkomst van deze toetsing.
 Mocht u een probleem in deze toetsing signaleren, dan verzoeken wij u vriendelijk dit door te geven aan pais.helpdesk@analytico.com

Toetsing: S en I 2012 incl Barium

Projectnummer B02012000347010
 Projectnaam VBO Klaver 11
 Ordernummer
 Datum monsternamen 11-12-2012
 Monsternemer
 Certificaatnummer 2012210529
 Startdatum 12-12-2012
 Rapportagedatum 19-12-2012

Analyse	Eenheid	1		RG	S	T	I
Metalen							
Barium (Ba)	µg/L	100	*	50	50	340	630
Cadmium (Cd)	µg/L	<0,80	-	0,8	0,4	3,2	6
Kobalt (Co)	µg/L	<5,0	-	20	20	60	100
Koper (Cu)	µg/L	<15	-	15	15	45	75
Kwik (Hg)	µg/L	<0,050	-	0,05	0,05	0,17	0,3
Molybdeen (Mo)	µg/L	<3,6	-	5	5	150	300
Nikkel (Ni)	µg/L	<15	-	15	15	45	75
Lood (Pb)	µg/L	<15	-	15	15	45	75
Zink (Zn)	µg/L	<60	-	65	65	430	800
Vluchtige Aromatische Koolwaterstoffen							
Benzeen	µg/L	<0,20	-	0,2	0,2	15	30
Tolueen	µg/L	<0,30	-	7	7	500	1000
Ethylbenzeen	µg/L	<0,30	-	4	4	77	150
o-Xyleen	µg/L	<0,10	-				
m,p-Xyleen	µg/L	<0,20	-				
Xylenen (som) factor 0,7	µg/L	0,21	-	0,3	0,2	35	70
BTEX (som)	µg/L	<1,1	-				
Naftaleen	µg/L	<0,050	-	0,05	0,01	35	70
Styreen	µg/L	<0,30	-	6	6	150	300
Vluchtige organische halogeenkoolwaterstoffen							
Dichloormethaan	µg/L	<0,20	-	0,2	0,01	500	1000
Trichloormethaan	µg/L	<0,60	-	6	6	200	400
Tetrachloormethaan	µg/L	<0,10	-	0,1	0,01	5	10
Trichlooretheen	µg/L	<0,60	-	24	24	260	500
Tetrachlooretheen	µg/L	<0,10	-	0,1	0,01	20	40
1,1-Dichloorethaan	µg/L	<0,60	-	7	7	450	900
1,2-Dichloorethaan	µg/L	<0,60	-	7	7	200	400
1,1,1-Trichloorethaan	µg/L	<0,10	-	0,1	0,01	150	300
1,1,2-Trichloorethaan	µg/L	<0,10	-	0,1	0,01	65	130
cis 1,2-Dichlooretheen	µg/L	<0,10	-				
trans 1,2-Dichlooretheen	µg/L	<0,10	-				
CKW (som)	µg/L	<3,2	-				
Tribroommethaan	µg/L	<2,0	-				630
Vinylchloride	µg/L	<0,10	-	0,2	0,01	2,5	5
1,1-Dichlooretheen	µg/L	<0,10	-	0,1	0,01	5	10
1,2-Dichloorethenen (Som) factor 0,7	µg/L	0,14	-	0,1	0,01	10	20
1,1-Dichloorpropaan	µg/L	<0,25	-				
1,2-Dichloorpropaan	µg/L	<0,25	-				
1,3-Dichloorpropaan	µg/L	<0,25	-				
Dichloorpropanen som factor 0.7	µg/L	0,52	-	0,75	0,8	40	80
Minerale olie							
Minerale olie (C10-C12)	µg/L	<8,0	-				
Minerale olie (C12-C16)	µg/L	<15	-				
Minerale olie (C16-C21)	µg/L	<16	-				
Minerale olie (C21-C30)	µg/L	<31	-				
Minerale olie (C30-C35)	µg/L	<15	-				
Minerale olie (C35-C40)	µg/L	<15	-				
Minerale olie totaal (C10-C40)	µg/L	<100	-	100	50	330	600

Legenda

Nr. Monsteromsch Analytico-nr
 1 210-1-1 7302718

< streefwaarde/aw2000 of RG -
 > streefwaarde/aw2000 *
 > Tussenwaarde (T) **
 > Interventiewaarde (I) ***
 Niet getoetst
 Rapportagegrens RG

Deze toetsing is met de grootste zorg samengesteld,
 Eurofins Analytico B.V. is echter niet verantwoordelijk voor de uitkomst van deze toetsing.
 Mocht u een probleem in deze toetsing signaleren, dan verzoeken
 wij u vriendelijk dit door te geven aan pais.helpdesk@analytico.com

Toetsing: S en I 2012 incl Barium

Projectnummer B02012000347010
 Projectnaam VBO Klaver 11
 Ordernummer
 Datum monsternamen 11-12-2012
 Monsternemer
 Certificaatnummer 2012210529
 Startdatum 12-12-2012
 Rapportagedatum 19-12-2012

Analyse	Eenheid	2		RG	S	T	I
Metalen							
Barium (Ba)	µg/L	210	*	50	50	340	630
Cadmium (Cd)	µg/L	<0,80	-	0,8	0,4	3,2	6
Kobalt (Co)	µg/L	<5,0	-	20	20	60	100
Koper (Cu)	µg/L	<15	-	15	15	45	75
Kwik (Hg)	µg/L	<0,050	-	0,05	0,05	0,17	0,3
Molybdeen (Mo)	µg/L	4,1	-	5	5	150	300
Nikkel (Ni)	µg/L	<15	-	15	15	45	75
Lood (Pb)	µg/L	<15	-	15	15	45	75
Zink (Zn)	µg/L	<60	-	65	65	430	800
Vluchtige Aromatische Koolwaterstoffen							
Benzeen	µg/L	<0,20	-	0,2	0,2	15	30
Tolueen	µg/L	<0,30	-	7	7	500	1000
Ethylbenzeen	µg/L	<0,30	-	4	4	77	150
o-Xyleen	µg/L	<0,10	-				
m,p-Xyleen	µg/L	<0,20	-				
Xylenen (som) factor 0,7	µg/L	0,21	-	0,3	0,2	35	70
BTEX (som)	µg/L	<1,1	-				
Naftaleen	µg/L	<0,050	-	0,05	0,01	35	70
Styreen	µg/L	<0,30	-	6	6	150	300
Vluchtige organische halogeenkoolwaterstoffen							
Dichloormethaan	µg/L	<0,20	-	0,2	0,01	500	1000
Trichloormethaan	µg/L	<0,60	-	6	6	200	400
Tetrachloormethaan	µg/L	<0,10	-	0,1	0,01	5	10
Trichlooretheen	µg/L	<0,60	-	24	24	260	500
Tetrachlooretheen	µg/L	<0,10	-	0,1	0,01	20	40
1,1-Dichloorethaan	µg/L	<0,60	-	7	7	450	900
1,2-Dichloorethaan	µg/L	<0,60	-	7	7	200	400
1,1,1-Trichloorethaan	µg/L	<0,10	-	0,1	0,01	150	300
1,1,2-Trichloorethaan	µg/L	<0,10	-	0,1	0,01	65	130
cis 1,2-Dichlooretheen	µg/L	<0,10	-				
trans 1,2-Dichlooretheen	µg/L	<0,10	-				
CKW (som)	µg/L	<3,2	-				
Tribroommethaan	µg/L	<2,0	-				630
Vinylchloride	µg/L	<0,10	-	0,2	0,01	2,5	5
1,1-Dichlooretheen	µg/L	<0,10	-	0,1	0,01	5	10
1,2-Dichloorethenen (Som) factor 0,7	µg/L	0,14	-	0,1	0,01	10	20
1,1-Dichloorpropaan	µg/L	<0,25	-				
1,2-Dichloorpropaan	µg/L	<0,25	-				
1,3-Dichloorpropaan	µg/L	<0,25	-				
Dichloorpropanen som factor 0.7	µg/L	0,52	-	0,75	0,8	40	80
Minerale olie							
Minerale olie (C10-C12)	µg/L	<8,0	-				
Minerale olie (C12-C16)	µg/L	<15	-				
Minerale olie (C16-C21)	µg/L	<16	-				
Minerale olie (C21-C30)	µg/L	<31	-				
Minerale olie (C30-C35)	µg/L	<15	-				
Minerale olie (C35-C40)	µg/L	<15	-				
Minerale olie totaal (C10-C40)	µg/L	<100	-	100	50	330	600

Legenda

Nr. Monsteromsch Analytico-nr
 2 401-1-1 7302719

< streefwaarde/aw2000 of RG -
 > streefwaarde/aw2000 *
 > Tussenwaarde (T) **
 > Interventiewaarde (I) ***
 Niet getoetst
 Rapportagegrens RG

Deze toetsing is met de grootste zorg samengesteld,
 Eurofins Analytico B.V. is echter niet verantwoordelijk voor de uitkomst van deze toetsing.
 Mocht u een probleem in deze toetsing signaleren, dan verzoeken
 wij u vriendelijk dit door te geven aan pais.helpdesk@analytico.com

Toetsing: S en I 2012 incl Barium

Projectnummer B02012000347010
 Projectnaam VBO Klaver 11
 Ordernummer
 Datum monsternamen 11-12-2012
 Monsternemer
 Certificaatnummer 2012210529
 Startdatum 12-12-2012
 Rapportagedatum 19-12-2012

Analyse	Eenheid	3		RG	S	T	I
Metalen							
Barium (Ba)	µg/L	110	*	50	50	340	630
Cadmium (Cd)	µg/L	<0,80	-	0,8	0,4	3,2	6
Kobalt (Co)	µg/L	<5,0	-	20	20	60	100
Koper (Cu)	µg/L	<15	-	15	15	45	75
Kwik (Hg)	µg/L	<0,050	-	0,05	0,05	0,17	0,3
Molybdeen (Mo)	µg/L	5,6	*	5	5	150	300
Nikkel (Ni)	µg/L	<15	-	15	15	45	75
Lood (Pb)	µg/L	<15	-	15	15	45	75
Zink (Zn)	µg/L	<60	-	65	65	430	800
Vluchtige Aromatische Koolwaterstoffen							
Benzeen	µg/L	<0,20	-	0,2	0,2	15	30
Tolueen	µg/L	<0,30	-	7	7	500	1000
Ethylbenzeen	µg/L	<0,30	-	4	4	77	150
o-Xyleen	µg/L	<0,10	-				
m,p-Xyleen	µg/L	<0,20	-				
Xylenen (som) factor 0,7	µg/L	0,21	-	0,3	0,2	35	70
BTEX (som)	µg/L	<1,1	-				
Naftaleen	µg/L	<0,050	-	0,05	0,01	35	70
Styreen	µg/L	<0,30	-	6	6	150	300
Vluchtige organische halogeenkoolwaterstoffen							
Dichloormethaan	µg/L	<0,20	-	0,2	0,01	500	1000
Trichloormethaan	µg/L	<0,60	-	6	6	200	400
Tetrachloormethaan	µg/L	<0,10	-	0,1	0,01	5	10
Trichlooretheen	µg/L	<0,60	-	24	24	260	500
Tetrachlooretheen	µg/L	<0,10	-	0,1	0,01	20	40
1,1-Dichloorethaan	µg/L	<0,60	-	7	7	450	900
1,2-Dichloorethaan	µg/L	<0,60	-	7	7	200	400
1,1,1-Trichloorethaan	µg/L	<0,10	-	0,1	0,01	150	300
1,1,2-Trichloorethaan	µg/L	<0,10	-	0,1	0,01	65	130
cis 1,2-Dichlooretheen	µg/L	<0,10	-				
trans 1,2-Dichlooretheen	µg/L	<0,10	-				
CKW (som)	µg/L	<3,2	-				
Tribroommethaan	µg/L	<2,0	-				630
Vinylchloride	µg/L	<0,10	-	0,2	0,01	2,5	5
1,1-Dichlooretheen	µg/L	<0,10	-	0,1	0,01	5	10
1,2-Dichloorethenen (Som) factor 0,7	µg/L	0,14	-	0,1	0,01	10	20
1,1-Dichloorpropaan	µg/L	<0,25	-				
1,2-Dichloorpropaan	µg/L	<0,25	-				
1,3-Dichloorpropaan	µg/L	<0,25	-				
Dichloorpropanen som factor 0.7	µg/L	0,52	-	0,75	0,8	40	80
Minerale olie							
Minerale olie (C10-C12)	µg/L	<8,0	-				
Minerale olie (C12-C16)	µg/L	<15	-				
Minerale olie (C16-C21)	µg/L	<16	-				
Minerale olie (C21-C30)	µg/L	<31	-				
Minerale olie (C30-C35)	µg/L	<15	-				
Minerale olie (C35-C40)	µg/L	<15	-				
Minerale olie totaal (C10-C40)	µg/L	<100	-	100	50	330	600

Legenda

Nr. Monsteromsch Analytico-nr
 3 402-1-1 7302720

< streefwaarde/aw2000 of RG -
 > streefwaarde/aw2000 *
 > Tussenwaarde (T) **
 > Interventiewaarde (I) ***
 Niet getoetst
 Rapportagegrens RG

Deze toetsing is met de grootste zorg samengesteld,
 Eurofins Analytico B.V. is echter niet verantwoordelijk voor de uitkomst van deze toetsing.
 Mocht u een probleem in deze toetsing signaleren, dan verzoeken
 wij u vriendelijk dit door te geven aan pais.helpdesk@analytico.com

Toetsing: S en I 2012 incl Barium

Projectnummer B02012000347010
 Projectnaam VBO Klaver 11
 Ordernummer
 Datum monsternamen 11-12-2012
 Monsternemer
 Certificaatnummer 2012210529
 Startdatum 12-12-2012
 Rapportagedatum 19-12-2012

Analyse	Eenheid	4		RG	S	T	I
Metalen							
Barium (Ba)	µg/L	100	*	50	50	340	630
Cadmium (Cd)	µg/L	<0,80	-	0,8	0,4	3,2	6
Kobalt (Co)	µg/L	<5,0	-	20	20	60	100
Koper (Cu)	µg/L	<15	-	15	15	45	75
Kwik (Hg)	µg/L	<0,050	-	0,05	0,05	0,17	0,3
Molybdeen (Mo)	µg/L	<3,6	-	5	5	150	300
Nikkel (Ni)	µg/L	<15	-	15	15	45	75
Lood (Pb)	µg/L	<15	-	15	15	45	75
Zink (Zn)	µg/L	<60	-	65	65	430	800
Vluchtige Aromatische Koolwaterstoffen							
Benzeen	µg/L	<0,20	-	0,2	0,2	15	30
Tolueen	µg/L	<0,30	-	7	7	500	1000
Ethylbenzeen	µg/L	<0,30	-	4	4	77	150
o-Xyleen	µg/L	<0,10	-				
m,p-Xyleen	µg/L	<0,20	-				
Xylenen (som) factor 0,7	µg/L	0,21	-	0,3	0,2	35	70
BTEX (som)	µg/L	<1,1	-				
Naftaleen	µg/L	<0,050	-	0,05	0,01	35	70
Styreen	µg/L	<0,30	-	6	6	150	300
Vluchtige organische halogeenkoolwaterstoffen							
Dichloormethaan	µg/L	<0,20	-	0,2	0,01	500	1000
Trichloormethaan	µg/L	<0,60	-	6	6	200	400
Tetrachloormethaan	µg/L	<0,10	-	0,1	0,01	5	10
Trichlooretheen	µg/L	<0,60	-	24	24	260	500
Tetrachlooretheen	µg/L	<0,10	-	0,1	0,01	20	40
1,1-Dichloorethaan	µg/L	<0,60	-	7	7	450	900
1,2-Dichloorethaan	µg/L	<0,60	-	7	7	200	400
1,1,1-Trichloorethaan	µg/L	<0,10	-	0,1	0,01	150	300
1,1,2-Trichloorethaan	µg/L	<0,10	-	0,1	0,01	65	130
cis 1,2-Dichlooretheen	µg/L	<0,10	-				
trans 1,2-Dichlooretheen	µg/L	<0,10	-				
CKW (som)	µg/L	<3,2	-				
Tribroommethaan	µg/L	<2,0	-				630
Vinylchloride	µg/L	<0,10	-	0,2	0,01	2,5	5
1,1-Dichlooretheen	µg/L	<0,10	-	0,1	0,01	5	10
1,2-Dichloorethenen (Som) factor 0,7	µg/L	0,14	-	0,1	0,01	10	20
1,1-Dichloorpropaan	µg/L	<0,25	-				
1,2-Dichloorpropaan	µg/L	<0,25	-				
1,3-Dichloorpropaan	µg/L	<0,25	-				
Dichloorpropanen som factor 0.7	µg/L	0,52	-	0,75	0,8	40	80
Minerale olie							
Minerale olie (C10-C12)	µg/L	<8,0	-				
Minerale olie (C12-C16)	µg/L	<15	-				
Minerale olie (C16-C21)	µg/L	<16	-				
Minerale olie (C21-C30)	µg/L	<31	-				
Minerale olie (C30-C35)	µg/L	<15	-				
Minerale olie (C35-C40)	µg/L	<15	-				
Minerale olie totaal (C10-C40)	µg/L	<100	-	100	50	330	600

Legenda

Nr. Monsteromsch Analytico-nr
 4 403-1-1 7302721

< streefwaarde/aw2000 of RG -
 > streefwaarde/aw2000 *
 > Tussenwaarde (T) **
 > Interventiewaarde (I) ***
 Niet getoetst
 Rapportagegrens RG

Deze toetsing is met de grootste zorg samengesteld,
 Eurofins Analytico B.V. is echter niet verantwoordelijk voor de uitkomst van deze toetsing.
 Mocht u een probleem in deze toetsing signaleren, dan verzoeken
 wij u vriendelijk dit door te geven aan pais.helpdesk@analytico.com

Toetsing: S en I 2012 incl Barium

Projectnummer B02012000347010
Projectnaam VBO Klaver 11
Ordernummer
Datum monstername 11-12-2012
Monsternemer
Certificaatnummer 2012210529
Startdatum 12-12-2012
Rapportagedatum 19-12-2012

Analyse	Eenheid	5		RG	S	T	I
Metalen							
Barium (Ba)	µg/L	180	*	50	50	340	630
Cadmium (Cd)	µg/L	<0,80	-	0,8	0,4	3,2	6
Kobalt (Co)	µg/L	<5,0	-	20	20	60	100
Koper (Cu)	µg/L	<15	-	15	15	45	75
Kwik (Hg)	µg/L	0,097	*	0,05	0,05	0,17	0,3
Molybdeen (Mo)	µg/L	<3,6	-	5	5	150	300
Nikkel (Ni)	µg/L	<15	-	15	15	45	75
Lood (Pb)	µg/L	<15	-	15	15	45	75
Zink (Zn)	µg/L	<60	-	65	65	430	800

Vluchtige Aromatische Koolwaterstoffen

Vluchtige organische halogeenkoolwaterstoffen

Minerale olie

Legenda

Nr. Monsteromsch Analytico-nr
5 404-1-1 7302722

< streefwaarde/aw2000 of RG -
> streefwaarde/aw2000 *
> Tussenwaarde (T) **
> Interventiewaarde (I) ***
Niet getoetst
Rapportagegrens RG

Deze toetsing is met de grootste zorg samengesteld,
Eurofins Analytico B.V. is echter niet verantwoordelijk voor de uitkomst van deze toetsing.
Mocht u een probleem in deze toetsing signaleren, dan verzoeken
wij u vriendelijk dit door te geven aan pais.helpdesk@analytico.com

Toetsing: S en I 2012 incl Barium

Projectnummer B02012000347010
Projectnaam VBO Klaver 11
Ordernummer
Datum monstername 11-12-2012
Monsternemer
Certificaatnummer 2012210529
Startdatum 12-12-2012
Rapportagedatum 19-12-2012

Analyse	Eenheid	6		RG	S	T	I
Metalen							
Barium (Ba)	µg/L	250	*	50	50	340	630
Cadmium (Cd)	µg/L	<0,80	-	0,8	0,4	3,2	6
Kobalt (Co)	µg/L	<5,0	-	20	20	60	100
Koper (Cu)	µg/L	<15	-	15	15	45	75
Kwik (Hg)	µg/L	<0,050	-	0,05	0,05	0,17	0,3
Molybdeen (Mo)	µg/L	<3,6	-	5	5	150	300
Nikkel (Ni)	µg/L	<15	-	15	15	45	75
Lood (Pb)	µg/L	<15	-	15	15	45	75
Zink (Zn)	µg/L	<60	-	65	65	430	800
Vluchtige Aromatische Koolwaterstoffen							

Vluchtige organische halogeenkoolwaterstoffen

Minerale olie

Legenda

Nr.	Monsteromsch	Analytico-nr
6	405-1-1	7302723
< streefwaarde/aw2000 of RG	-	
> streefwaarde/aw2000	*	
> Tussenwaarde (T)	**	
> Interventiewaarde (I)	***	
Niet getoetst		
Rapportagegrens	RG	

Deze toetsing is met de grootste zorg samengesteld,
Eurofins Analytico B.V. is echter niet verantwoordelijk voor de uitkomst van deze toetsing.
Mocht u een probleem in deze toetsing signaleren, dan verzoeken
wij u vriendelijk dit door te geven aan pais.helpdesk@analytico.com

Toetsing: S en I 2012 incl Barium

Projectnummer B02012000347010
 Projectnaam VBO Klaver 11
 Ordernummer
 Datum monsternamen 11-12-2012
 Monsternemer
 Certificaatnummer 2012210529
 Startdatum 12-12-2012
 Rapportagedatum 19-12-2012

Analyse	Eenheid	7		RG	S	T	I
Metalen							
Barium (Ba)	µg/L	130	*	50	50	340	630
Cadmium (Cd)	µg/L	<0,80	-	0,8	0,4	3,2	6
Kobalt (Co)	µg/L	<5,0	-	20	20	60	100
Koper (Cu)	µg/L	<15	-	15	15	45	75
Kwik (Hg)	µg/L	<0,050	-	0,05	0,05	0,17	0,3
Molybdeen (Mo)	µg/L	5,5	*	5	5	150	300
Nikkel (Ni)	µg/L	<15	-	15	15	45	75
Lood (Pb)	µg/L	<15	-	15	15	45	75
Zink (Zn)	µg/L	<60	-	65	65	430	800
Vluchtige Aromatische Koolwaterstoffen							
Benzeen	µg/L	<0,20	-	0,2	0,2	15	30
Tolueen	µg/L	<0,30	-	7	7	500	1000
Ethylbenzeen	µg/L	<0,30	-	4	4	77	150
o-Xyleen	µg/L	<0,10	-				
m,p-Xyleen	µg/L	<0,20	-				
Xylenen (som) factor 0,7	µg/L	0,21	-	0,3	0,2	35	70
BTEX (som)	µg/L	<1,1	-				
Naftaleen	µg/L	<0,050	-	0,05	0,01	35	70
Styreen	µg/L	<0,30	-	6	6	150	300
Vluchtige organische halogeenkoolwaterstoffen							
Dichloormethaan	µg/L	<0,20	-	0,2	0,01	500	1000
Trichloormethaan	µg/L	<0,60	-	6	6	200	400
Tetrachloormethaan	µg/L	<0,10	-	0,1	0,01	5	10
Trichlooretheen	µg/L	<0,60	-	24	24	260	500
Tetrachlooretheen	µg/L	<0,10	-	0,1	0,01	20	40
1,1-Dichloorethaan	µg/L	<0,60	-	7	7	450	900
1,2-Dichloorethaan	µg/L	<0,60	-	7	7	200	400
1,1,1-Trichloorethaan	µg/L	<0,10	-	0,1	0,01	150	300
1,1,2-Trichloorethaan	µg/L	<0,10	-	0,1	0,01	65	130
cis 1,2-Dichlooretheen	µg/L	<0,10	-				
trans 1,2-Dichlooretheen	µg/L	<0,10	-				
CKW (som)	µg/L	<3,2	-				
Tribroommethaan	µg/L	<2,0	-				630
Vinylchloride	µg/L	<0,10	-	0,2	0,01	2,5	5
1,1-Dichlooretheen	µg/L	<0,10	-	0,1	0,01	5	10
1,2-Dichloorethenen (Som) factor 0,7	µg/L	0,14	-	0,1	0,01	10	20
1,1-Dichloorpropaan	µg/L	<0,25	-				
1,2-Dichloorpropaan	µg/L	<0,25	-				
1,3-Dichloorpropaan	µg/L	<0,25	-				
Dichloorpropanen som factor 0.7	µg/L	0,52	-	0,75	0,8	40	80
Minerale olie							
Minerale olie (C10-C12)	µg/L	<8,0	-				
Minerale olie (C12-C16)	µg/L	<15	-				
Minerale olie (C16-C21)	µg/L	<16	-				
Minerale olie (C21-C30)	µg/L	<31	-				
Minerale olie (C30-C35)	µg/L	<15	-				
Minerale olie (C35-C40)	µg/L	<15	-				
Minerale olie totaal (C10-C40)	µg/L	<100	-	100	50	330	600

Legenda

Nr. Monsteromsch Analytico-nr
 7 406-1-1 7302724

< streefwaarde/aw2000 of RG -
 > streefwaarde/aw2000 *
 > Tussenwaarde (T) **
 > Interventiewaarde (I) ***
 Niet getoetst
 Rapportagegrens RG

Deze toetsing is met de grootste zorg samengesteld,
 Eurofins Analytico B.V. is echter niet verantwoordelijk voor de uitkomst van deze toetsing.
 Mocht u een probleem in deze toetsing signaleren, dan verzoeken
 wij u vriendelijk dit door te geven aan pais.helpdesk@analytico.com

Toetsing: S en I 2012 incl Barium

Projectnummer B02012000347010
Projectnaam VBO Klaver 11
Ordernummer
Datum monsternamen 11-12-2012
Monsternemer
Certificaatnummer 2012210529
Startdatum 12-12-2012
Rapportagedatum 19-12-2012

Analyse	Eenheid	8		RG	S	T	I
Metalen							
Barium (Ba)	µg/L	360	**	50	50	340	630
Cadmium (Cd)	µg/L	<0,80	-	0,8	0,4	3,2	6
Kobalt (Co)	µg/L	<5,0	-	20	20	60	100
Koper (Cu)	µg/L	<15	-	15	15	45	75
Kwik (Hg)	µg/L	<0,050	-	0,05	0,05	0,17	0,3
Molybdeen (Mo)	µg/L	<3,6	-	5	5	150	300
Nikkel (Ni)	µg/L	<15	-	15	15	45	75
Lood (Pb)	µg/L	<15	-	15	15	45	75
Zink (Zn)	µg/L	<60	-	65	65	430	800
Vluchtige Aromatische Koolwaterstoffen							

Vluchtige organische halogeenkoolwaterstoffen

Minerale olie

Legenda

Nr.	Monsteromsch	Analytico-nr
8	407-1-1	7302725
< streefwaarde/aw2000 of RG	-	
> streefwaarde/aw2000	*	
> Tussenwaarde (T)	**	
> Interventiewaarde (I)	***	
Niet getoetst		
Rapportagegrens	RG	

Deze toetsing is met de grootste zorg samengesteld,
Eurofins Analytico B.V. is echter niet verantwoordelijk voor de uitkomst van deze toetsing.
Mocht u een probleem in deze toetsing signaleren, dan verzoeken
wij u vriendelijk dit door te geven aan pais.helpdesk@analytico.com

Toetsing: S en I 2012 incl Barium

Projectnummer B02012000347010
 Projectnaam VBO Klaver 11
 Ordernummer
 Datum monsternamen 11-12-2012
 Monsternemer
 Certificaatnummer 2012210529
 Startdatum 12-12-2012
 Rapportagedatum 19-12-2012

Analyse	Eenheid	9		RG	S	T	I
Metalen							
Barium (Ba)	µg/L	140	*	50	50	340	630
Cadmium (Cd)	µg/L	<0,80	-	0,8	0,4	3,2	6
Kobalt (Co)	µg/L	<5,0	-	20	20	60	100
Koper (Cu)	µg/L	<15	-	15	15	45	75
Kwik (Hg)	µg/L	<0,050	-	0,05	0,05	0,17	0,3
Molybdeen (Mo)	µg/L	<3,6	-	5	5	150	300
Nikkel (Ni)	µg/L	<15	-	15	15	45	75
Lood (Pb)	µg/L	<15	-	15	15	45	75
Zink (Zn)	µg/L	<60	-	65	65	430	800
Vluchtige Aromatische Koolwaterstoffen							
Benzeen	µg/L	<0,20	-	0,2	0,2	15	30
Tolueen	µg/L	<0,30	-	7	7	500	1000
Ethylbenzeen	µg/L	<0,30	-	4	4	77	150
o-Xyleen	µg/L	<0,10	-				
m,p-Xyleen	µg/L	<0,20	-				
Xylenen (som) factor 0,7	µg/L	0,21	-	0,3	0,2	35	70
BTEX (som)	µg/L	<1,1	-				
Naftaleen	µg/L	<0,050	-	0,05	0,01	35	70
Styreen	µg/L	<0,30	-	6	6	150	300
Vluchtige organische halogeenkoolwaterstoffen							
Dichloormethaan	µg/L	<0,20	-	0,2	0,01	500	1000
Trichloormethaan	µg/L	<0,60	-	6	6	200	400
Tetrachloormethaan	µg/L	<0,10	-	0,1	0,01	5	10
Trichlooretheen	µg/L	<0,60	-	24	24	260	500
Tetrachlooretheen	µg/L	<0,10	-	0,1	0,01	20	40
1,1-Dichloorethaan	µg/L	<0,60	-	7	7	450	900
1,2-Dichloorethaan	µg/L	<0,60	-	7	7	200	400
1,1,1-Trichloorethaan	µg/L	<0,10	-	0,1	0,01	150	300
1,1,2-Trichloorethaan	µg/L	<0,10	-	0,1	0,01	65	130
cis 1,2-Dichlooretheen	µg/L	<0,10	-				
trans 1,2-Dichlooretheen	µg/L	<0,10	-				
CKW (som)	µg/L	<3,2	-				
Tribroommethaan	µg/L	<2,0	-				630
Vinylchloride	µg/L	<0,10	-	0,2	0,01	2,5	5
1,1-Dichlooretheen	µg/L	<0,10	-	0,1	0,01	5	10
1,2-Dichloorethenen (Som) factor 0,7	µg/L	0,14	-	0,1	0,01	10	20
1,1-Dichloorpropaan	µg/L	<0,25	-				
1,2-Dichloorpropaan	µg/L	<0,25	-				
1,3-Dichloorpropaan	µg/L	<0,25	-				
Dichloorpropanen som factor 0.7	µg/L	0,52	-	0,75	0,8	40	80
Minerale olie							
Minerale olie (C10-C12)	µg/L	<8,0	-				
Minerale olie (C12-C16)	µg/L	<15	-				
Minerale olie (C16-C21)	µg/L	<16	-				
Minerale olie (C21-C30)	µg/L	<31	-				
Minerale olie (C30-C35)	µg/L	<15	-				
Minerale olie (C35-C40)	µg/L	<15	-				
Minerale olie totaal (C10-C40)	µg/L	<100	-	100	50	330	600

Legenda

Nr. Monsteromsch Analytico-nr
 9 408-1-1 7302726

< streefwaarde/aw2000 of RG -
 > streefwaarde/aw2000 *
 > Tussenwaarde (T) **
 > Interventiewaarde (I) ***
 Niet getoetst
 Rapportagegrens RG

Deze toetsing is met de grootste zorg samengesteld,
 Eurofins Analytico B.V. is echter niet verantwoordelijk voor de uitkomst van deze toetsing.
 Mocht u een probleem in deze toetsing signaleren, dan verzoeken
 wij u vriendelijk dit door te geven aan pais.helpdesk@analytico.com

Toetsing: S en I 2012 incl Barium

Projectnummer B02012000347010
Projectnaam VBO Klaver 11
Ordernummer
Datum monstername 11-12-2012
Monsternemer
Certificaatnummer 2012210529
Startdatum 12-12-2012
Rapportagedatum 19-12-2012

Analyse	Eenheid	10		RG	S	T	I
Metalen							
Barium (Ba)	µg/L	160	*	50	50	340	630
Cadmium (Cd)	µg/L	<0,80	-	0,8	0,4	3,2	6
Kobalt (Co)	µg/L	<5,0	-	20	20	60	100
Koper (Cu)	µg/L	18	*	15	15	45	75
Kwik (Hg)	µg/L	0,076	*	0,05	0,05	0,17	0,3
Molybdeen (Mo)	µg/L	8,3	*	5	5	150	300
Nikkel (Ni)	µg/L	<15	-	15	15	45	75
Lood (Pb)	µg/L	<15	-	15	15	45	75
Zink (Zn)	µg/L	<60	-	65	65	430	800

Vluchtige Aromatische Koolwaterstoffen

Vluchtige organische halogeenkoolwaterstoffen

Minerale olie

Legenda

Nr.	Monsteromsch	Analytico-nr
10	409-1-1	7302727
< streefwaarde/aw2000 of RG	-	
> streefwaarde/aw2000	*	
> Tussenwaarde (T)	**	
> Interventiewaarde (I)	***	
Niet getoetst		
Rapportagegrens	RG	

Deze toetsing is met de grootste zorg samengesteld,
Eurofins Analytico B.V. is echter niet verantwoordelijk voor de uitkomst van deze toetsing.
Mocht u een probleem in deze toetsing signaleren, dan verzoeken
wij u vriendelijk dit door te geven aan pais.helpdesk@analytico.com

Toetsing: S en I 2012 incl Barium

Projectnummer B02012000347010
 Projectnaam VBO Klaver 11
 Ordernummer
 Datum monsternamen 11-12-2012
 Monsternemer
 Certificaatnummer 2012210529
 Startdatum 12-12-2012
 Rapportagedatum 19-12-2012

Analyse	Eenheid	11		RG	S	T	I
Metalen							
Barium (Ba)	µg/L	190	*	50	50	340	630
Cadmium (Cd)	µg/L	<0,80	-	0,8	0,4	3,2	6
Kobalt (Co)	µg/L	<5,0	-	20	20	60	100
Koper (Cu)	µg/L	<15	-	15	15	45	75
Kwik (Hg)	µg/L	<0,050	-	0,05	0,05	0,17	0,3
Molybdeen (Mo)	µg/L	<3,6	-	5	5	150	300
Nikkel (Ni)	µg/L	<15	-	15	15	45	75
Lood (Pb)	µg/L	<15	-	15	15	45	75
Zink (Zn)	µg/L	<60	-	65	65	430	800
Vluchtige Aromatische Koolwaterstoffen							
Benzeen	µg/L	<0,20	-	0,2	0,2	15	30
Tolueen	µg/L	<0,30	-	7	7	500	1000
Ethylbenzeen	µg/L	<0,30	-	4	4	77	150
o-Xyleen	µg/L	<0,10	-				
m,p-Xyleen	µg/L	<0,20	-				
Xylenen (som) factor 0,7	µg/L	0,21	-	0,3	0,2	35	70
BTEX (som)	µg/L	<1,1	-				
Naftaleen	µg/L	<0,050	-	0,05	0,01	35	70
Styreen	µg/L	<0,30	-	6	6	150	300
Vluchtige organische halogeenkoolwaterstoffen							
Dichloormethaan	µg/L	<0,20	-	0,2	0,01	500	1000
Trichloormethaan	µg/L	<0,60	-	6	6	200	400
Tetrachloormethaan	µg/L	<0,10	-	0,1	0,01	5	10
Trichlooretheen	µg/L	<0,60	-	24	24	260	500
Tetrachlooretheen	µg/L	<0,10	-	0,1	0,01	20	40
1,1-Dichloorethaan	µg/L	<0,60	-	7	7	450	900
1,2-Dichloorethaan	µg/L	<0,60	-	7	7	200	400
1,1,1-Trichloorethaan	µg/L	<0,10	-	0,1	0,01	150	300
1,1,2-Trichloorethaan	µg/L	<0,10	-	0,1	0,01	65	130
cis 1,2-Dichlooretheen	µg/L	<0,10	-				
trans 1,2-Dichlooretheen	µg/L	<0,10	-				
CKW (som)	µg/L	<3,2	-				
Tribroommethaan	µg/L	<2,0	-				630
Vinylchloride	µg/L	<0,10	-	0,2	0,01	2,5	5
1,1-Dichlooretheen	µg/L	<0,10	-	0,1	0,01	5	10
1,2-Dichloorethenen (Som) factor 0,7	µg/L	0,14	-	0,1	0,01	10	20
1,1-Dichloorpropaan	µg/L	<0,25	-				
1,2-Dichloorpropaan	µg/L	<0,25	-				
1,3-Dichloorpropaan	µg/L	<0,25	-				
Dichloorpropanen som factor 0.7	µg/L	0,52	-	0,75	0,8	40	80
Minerale olie							
Minerale olie (C10-C12)	µg/L	<8,0	-				
Minerale olie (C12-C16)	µg/L	<15	-				
Minerale olie (C16-C21)	µg/L	<16	-				
Minerale olie (C21-C30)	µg/L	<31	-				
Minerale olie (C30-C35)	µg/L	<15	-				
Minerale olie (C35-C40)	µg/L	<15	-				
Minerale olie totaal (C10-C40)	µg/L	<100	-	100	50	330	600

Legenda

Nr. Monsteromsch Analytico-nr
 11 410-1-1 7302728

< streefwaarde/aw2000 of RG -
 > streefwaarde/aw2000 *
 > Tussenwaarde (T) **
 > Interventiewaarde (I) ***
 Niet getoetst
 Rapportagegrens RG

Deze toetsing is met de grootste zorg samengesteld,
 Eurofins Analytico B.V. is echter niet verantwoordelijk voor de uitkomst van deze toetsing.
 Mocht u een probleem in deze toetsing signaleren, dan verzoeken
 wij u vriendelijk dit door te geven aan pais.helpdesk@analytico.com

Toetsing: S en I 2012 incl Barium

Projectnummer B02012000347010
 Projectnaam VBO Klaver 11
 Ordernummer
 Datum monsternamen 11-12-2012
 Monsternemer
 Certificaatnummer 2012210529
 Startdatum 12-12-2012
 Rapportagedatum 19-12-2012

Analyse	Eenheid	12		RG	S	T	I
Metalen							
Barium (Ba)	µg/L	100	*	50	50	340	630
Cadmium (Cd)	µg/L	<0,80	-	0,8	0,4	3,2	6
Kobalt (Co)	µg/L	<5,0	-	20	20	60	100
Koper (Cu)	µg/L	<15	-	15	15	45	75
Kwik (Hg)	µg/L	<0,050	-	0,05	0,05	0,17	0,3
Molybdeen (Mo)	µg/L	7,8	*	5	5	150	300
Nikkel (Ni)	µg/L	<15	-	15	15	45	75
Lood (Pb)	µg/L	<15	-	15	15	45	75
Zink (Zn)	µg/L	<60	-	65	65	430	800
Vluchtige Aromatische Koolwaterstoffen							
Benzeen	µg/L	<0,20	-	0,2	0,2	15	30
Tolueen	µg/L	<0,30	-	7	7	500	1000
Ethylbenzeen	µg/L	<0,30	-	4	4	77	150
o-Xyleen	µg/L	<0,10	-				
m,p-Xyleen	µg/L	<0,20	-				
Xylenen (som) factor 0,7	µg/L	0,21	-	0,3	0,2	35	70
BTEX (som)	µg/L	<1,1	-				
Naftaleen	µg/L	<0,050	-	0,05	0,01	35	70
Styreen	µg/L	<0,30	-	6	6	150	300
Vluchtige organische halogeenkoolwaterstoffen							
Dichloormethaan	µg/L	<0,20	-	0,2	0,01	500	1000
Trichloormethaan	µg/L	<0,60	-	6	6	200	400
Tetrachloormethaan	µg/L	<0,10	-	0,1	0,01	5	10
Trichlooretheen	µg/L	<0,60	-	24	24	260	500
Tetrachlooretheen	µg/L	<0,10	-	0,1	0,01	20	40
1,1-Dichloorethaan	µg/L	<0,60	-	7	7	450	900
1,2-Dichloorethaan	µg/L	<0,60	-	7	7	200	400
1,1,1-Trichloorethaan	µg/L	<0,10	-	0,1	0,01	150	300
1,1,2-Trichloorethaan	µg/L	<0,10	-	0,1	0,01	65	130
cis 1,2-Dichlooretheen	µg/L	<0,10	-				
trans 1,2-Dichlooretheen	µg/L	<0,10	-				
CKW (som)	µg/L	<3,2	-				
Tribroommethaan	µg/L	<2,0	-				630
Vinylchloride	µg/L	<0,10	-	0,2	0,01	2,5	5
1,1-Dichlooretheen	µg/L	<0,10	-	0,1	0,01	5	10
1,2-Dichloorethenen (Som) factor 0,7	µg/L	0,14	-	0,1	0,01	10	20
1,1-Dichloorpropaan	µg/L	<0,25	-				
1,2-Dichloorpropaan	µg/L	<0,25	-				
1,3-Dichloorpropaan	µg/L	<0,25	-				
Dichloorpropanen som factor 0.7	µg/L	0,52	-	0,75	0,8	40	80
Minerale olie							
Minerale olie (C10-C12)	µg/L	<8,0	-				
Minerale olie (C12-C16)	µg/L	<15	-				
Minerale olie (C16-C21)	µg/L	<16	-				
Minerale olie (C21-C30)	µg/L	<31	-				
Minerale olie (C30-C35)	µg/L	<15	-				
Minerale olie (C35-C40)	µg/L	<15	-				
Minerale olie totaal (C10-C40)	µg/L	<100	-	100	50	330	600

Legenda

Nr.	Monsteromsch Analytico-nr
12	701-1-1 7302729
< streefwaarde/aw2000 of RG	-
> streefwaarde/aw2000	*
> Tussenwaarde (T)	**
> Interventiewaarde (I)	***
Niet getoetst	
Rapportagegrens	RG

Deze toetsing is met de grootste zorg samengesteld, Eurofins Analytico B.V. is echter niet verantwoordelijk voor de uitkomst van deze toetsing. Mocht u een probleem in deze toetsing signaleren, dan verzoeken wij u vriendelijk dit door te geven aan pais.helpdesk@analytico.com

Toetsing: S en I 2012 incl Barium

Projectnummer B02012000347010
 Projectnaam VBO Klaver 11
 Ordernummer
 Datum monsternamen 11-12-2012
 Monsternemer
 Certificaatnummer 2012210529
 Startdatum 12-12-2012
 Rapportagedatum 19-12-2012

Analyse	Eenheid	13		RG	S	T	I
Metalen							
Barium (Ba)	µg/L	170	*	50	50	340	630
Cadmium (Cd)	µg/L	<0,80	-	0,8	0,4	3,2	6
Kobalt (Co)	µg/L	<5,0	-	20	20	60	100
Koper (Cu)	µg/L	<15	-	15	15	45	75
Kwik (Hg)	µg/L	<0,050	-	0,05	0,05	0,17	0,3
Molybdeen (Mo)	µg/L	20	*	5	5	150	300
Nikkel (Ni)	µg/L	<15	-	15	15	45	75
Lood (Pb)	µg/L	<15	-	15	15	45	75
Zink (Zn)	µg/L	<60	-	65	65	430	800
Vluchtige Aromatische Koolwaterstoffen							
Benzeen	µg/L	<0,20	-	0,2	0,2	15	30
Tolueen	µg/L	<0,30	-	7	7	500	1000
Ethylbenzeen	µg/L	<0,30	-	4	4	77	150
o-Xyleen	µg/L	<0,10	-				
m,p-Xyleen	µg/L	<0,20	-				
Xylenen (som) factor 0,7	µg/L	0,21	-	0,3	0,2	35	70
BTEX (som)	µg/L	<1,1	-				
Naftaleen	µg/L	<0,050	-	0,05	0,01	35	70
Styreen	µg/L	<0,30	-	6	6	150	300
Vluchtige organische halogeenkoolwaterstoffen							
Dichloormethaan	µg/L	<0,20	-	0,2	0,01	500	1000
Trichloormethaan	µg/L	<0,60	-	6	6	200	400
Tetrachloormethaan	µg/L	<0,10	-	0,1	0,01	5	10
Trichlooretheen	µg/L	<0,60	-	24	24	260	500
Tetrachlooretheen	µg/L	<0,10	-	0,1	0,01	20	40
1,1-Dichloorethaan	µg/L	<0,60	-	7	7	450	900
1,2-Dichloorethaan	µg/L	<0,60	-	7	7	200	400
1,1,1-Trichloorethaan	µg/L	<0,10	-	0,1	0,01	150	300
1,1,2-Trichloorethaan	µg/L	<0,10	-	0,1	0,01	65	130
cis 1,2-Dichlooretheen	µg/L	<0,10	-				
trans 1,2-Dichlooretheen	µg/L	<0,10	-				
CKW (som)	µg/L	<3,2	-				
Tribroommethaan	µg/L	<2,0	-				630
Vinylchloride	µg/L	<0,10	-	0,2	0,01	2,5	5
1,1-Dichlooretheen	µg/L	<0,10	-	0,1	0,01	5	10
1,2-Dichloorethenen (Som) factor 0,7	µg/L	0,14	-	0,1	0,01	10	20
1,1-Dichloorpropaan	µg/L	<0,25	-				
1,2-Dichloorpropaan	µg/L	<0,25	-				
1,3-Dichloorpropaan	µg/L	<0,25	-				
Dichloorpropanen som factor 0.7	µg/L	0,52	-	0,75	0,8	40	80
Minerale olie							
Minerale olie (C10-C12)	µg/L	<8,0	-				
Minerale olie (C12-C16)	µg/L	<15	-				
Minerale olie (C16-C21)	µg/L	<16	-				
Minerale olie (C21-C30)	µg/L	<31	-				
Minerale olie (C30-C35)	µg/L	<15	-				
Minerale olie (C35-C40)	µg/L	<15	-				
Minerale olie totaal (C10-C40)	µg/L	<100	-	100	50	330	600

Legenda

Nr.	Monsteromsch Analytico-nr
13	702-1-1 7302730
< streefwaarde/aw2000 of RG	-
> streefwaarde/aw2000	*
> Tussenwaarde (T)	**
> Interventiewaarde (I)	***
Niet getoetst	
Rapportagegrens	RG

Deze toetsing is met de grootste zorg samengesteld, Eurofins Analytico B.V. is echter niet verantwoordelijk voor de uitkomst van deze toetsing. Mocht u een probleem in deze toetsing signaleren, dan verzoeken wij u vriendelijk dit door te geven aan pais.helpdesk@analytico.com

Toetsing: S en I 2012 incl Barium

Projectnummer B02012000347010
 Projectnaam VBO Klaver 11
 Ordernummer
 Datum monsternamen 11-12-2012
 Monsternemer
 Certificaatnummer 2012210529
 Startdatum 12-12-2012
 Rapportagedatum 19-12-2012

Analyse	Eenheid	14		RG	S	T	I
Metalen							
Barium (Ba)	µg/L	390	**	50	50	340	630
Cadmium (Cd)	µg/L	<0,80	-	0,8	0,4	3,2	6
Kobalt (Co)	µg/L	<5,0	-	20	20	60	100
Koper (Cu)	µg/L	<15	-	15	15	45	75
Kwik (Hg)	µg/L	<0,050	-	0,05	0,05	0,17	0,3
Molybdeen (Mo)	µg/L	<3,6	-	5	5	150	300
Nikkel (Ni)	µg/L	<15	-	15	15	45	75
Lood (Pb)	µg/L	<15	-	15	15	45	75
Zink (Zn)	µg/L	<60	-	65	65	430	800
Vluchtige Aromatische Koolwaterstoffen							
Benzeen	µg/L	<0,20	-	0,2	0,2	15	30
Tolueen	µg/L	<0,30	-	7	7	500	1000
Ethylbenzeen	µg/L	<0,30	-	4	4	77	150
o-Xyleen	µg/L	<0,10	-				
m,p-Xyleen	µg/L	<0,20	-				
Xylenen (som) factor 0,7	µg/L	0,21	-	0,3	0,2	35	70
BTEX (som)	µg/L	<1,1	-				
Naftaleen	µg/L	<0,050	-	0,05	0,01	35	70
Styreen	µg/L	<0,30	-	6	6	150	300
Vluchtige organische halogeenkoolwaterstoffen							
Dichloormethaan	µg/L	<0,20	-	0,2	0,01	500	1000
Trichloormethaan	µg/L	<0,60	-	6	6	200	400
Tetrachloormethaan	µg/L	<0,10	-	0,1	0,01	5	10
Trichlooretheen	µg/L	<0,60	-	24	24	260	500
Tetrachlooretheen	µg/L	<0,10	-	0,1	0,01	20	40
1,1-Dichloorethaan	µg/L	<0,60	-	7	7	450	900
1,2-Dichloorethaan	µg/L	<0,60	-	7	7	200	400
1,1,1-Trichloorethaan	µg/L	<0,10	-	0,1	0,01	150	300
1,1,2-Trichloorethaan	µg/L	<0,10	-	0,1	0,01	65	130
cis 1,2-Dichlooretheen	µg/L	<0,10	-				
trans 1,2-Dichlooretheen	µg/L	<0,10	-				
CKW (som)	µg/L	<3,2	-				
Tribroommethaan	µg/L	<2,0	-				630
Vinylchloride	µg/L	<0,10	-	0,2	0,01	2,5	5
1,1-Dichlooretheen	µg/L	<0,10	-	0,1	0,01	5	10
1,2-Dichloorethenen (Som) factor 0,7	µg/L	0,14	-	0,1	0,01	10	20
1,1-Dichloorpropaan	µg/L	<0,25	-				
1,2-Dichloorpropaan	µg/L	<0,25	-				
1,3-Dichloorpropaan	µg/L	<0,25	-				
Dichloorpropanen som factor 0.7	µg/L	0,52	-	0,75	0,8	40	80
Minerale olie							
Minerale olie (C10-C12)	µg/L	<8,0	-				
Minerale olie (C12-C16)	µg/L	<15	-				
Minerale olie (C16-C21)	µg/L	<16	-				
Minerale olie (C21-C30)	µg/L	<31	-				
Minerale olie (C30-C35)	µg/L	<15	-				
Minerale olie (C35-C40)	µg/L	<15	-				
Minerale olie totaal (C10-C40)	µg/L	<100	-	100	50	330	600

Legenda

Nr. Monsteromsch Analytico-nr
 14 703-1-1 7302731

< streefwaarde/aw2000 of RG -
 > streefwaarde/aw2000 *
 > Tussenwaarde (T) **
 > Interventiewaarde (I) ***
 Niet getoetst
 Rapportagegrens RG

Deze toetsing is met de grootste zorg samengesteld,
 Eurofins Analytico B.V. is echter niet verantwoordelijk voor de uitkomst van deze toetsing.
 Mocht u een probleem in deze toetsing signaleren, dan verzoeken
 wij u vriendelijk dit door te geven aan pais.helpdesk@analytico.com

Toetsing: S en I 2012 incl Barium

Projectnummer B02012000347010
 Projectnaam VBO Klaver 11
 Ordernummer
 Datum monsternamen 11-12-2012
 Monsternemer
 Certificaatnummer 2012210529
 Startdatum 12-12-2012
 Rapportagedatum 19-12-2012

Analyse	Eenheid	15		RG	S	T	I
Metalen							
Barium (Ba)	µg/L	78	*	50	50	340	630
Cadmium (Cd)	µg/L	<0,80	-	0,8	0,4	3,2	6
Kobalt (Co)	µg/L	<5,0	-	20	20	60	100
Koper (Cu)	µg/L	<15	-	15	15	45	75
Kwik (Hg)	µg/L	<0,050	-	0,05	0,05	0,17	0,3
Molybdeen (Mo)	µg/L	9,1	*	5	5	150	300
Nikkel (Ni)	µg/L	<15	-	15	15	45	75
Lood (Pb)	µg/L	<15	-	15	15	45	75
Zink (Zn)	µg/L	<60	-	65	65	430	800
Vluchtige Aromatische Koolwaterstoffen							
Benzeen	µg/L	<0,20	-	0,2	0,2	15	30
Tolueen	µg/L	<0,30	-	7	7	500	1000
Ethylbenzeen	µg/L	<0,30	-	4	4	77	150
o-Xyleen	µg/L	<0,10	-				
m,p-Xyleen	µg/L	<0,20	-				
Xylenen (som) factor 0,7	µg/L	0,21	-	0,3	0,2	35	70
BTEX (som)	µg/L	<1,1	-				
Naftaleen	µg/L	<0,050	-	0,05	0,01	35	70
Styreen	µg/L	<0,30	-	6	6	150	300
Vluchtige organische halogeenkoolwaterstoffen							
Dichloormethaan	µg/L	<0,20	-	0,2	0,01	500	1000
Trichloormethaan	µg/L	<0,60	-	6	6	200	400
Tetrachloormethaan	µg/L	<0,10	-	0,1	0,01	5	10
Trichlooretheen	µg/L	<0,60	-	24	24	260	500
Tetrachlooretheen	µg/L	<0,10	-	0,1	0,01	20	40
1,1-Dichloorethaan	µg/L	<0,60	-	7	7	450	900
1,2-Dichloorethaan	µg/L	<0,60	-	7	7	200	400
1,1,1-Trichloorethaan	µg/L	<0,10	-	0,1	0,01	150	300
1,1,2-Trichloorethaan	µg/L	<0,10	-	0,1	0,01	65	130
cis 1,2-Dichlooretheen	µg/L	<0,10	-				
trans 1,2-Dichlooretheen	µg/L	<0,10	-				
CKW (som)	µg/L	<3,2	-				
Tribroommethaan	µg/L	<2,0	-				630
Vinylchloride	µg/L	<0,10	-	0,2	0,01	2,5	5
1,1-Dichlooretheen	µg/L	<0,10	-	0,1	0,01	5	10
1,2-Dichloorethenen (Som) factor 0,7	µg/L	0,14	-	0,1	0,01	10	20
1,1-Dichloorpropaan	µg/L	<0,25	-				
1,2-Dichloorpropaan	µg/L	<0,25	-				
1,3-Dichloorpropaan	µg/L	<0,25	-				
Dichloorpropanen som factor 0.7	µg/L	0,52	-	0,75	0,8	40	80
Minerale olie							
Minerale olie (C10-C12)	µg/L	8,3	-				
Minerale olie (C12-C16)	µg/L	<15	-				
Minerale olie (C16-C21)	µg/L	<16	-				
Minerale olie (C21-C30)	µg/L	<31	-				
Minerale olie (C30-C35)	µg/L	<15	-				
Minerale olie (C35-C40)	µg/L	<15	-				
Minerale olie totaal (C10-C40)	µg/L	<100	-	100	50	330	600

Legenda

Nr.	Monsteromsch Analytico-nr
15	704-1-1 7302732
< streefwaarde/aw2000 of RG	-
> streefwaarde/aw2000	*
> Tussenwaarde (T)	**
> Interventiewaarde (I)	***
Niet getoetst	
Rapportagegrens	RG

Deze toetsing is met de grootste zorg samengesteld, Eurofins Analytico B.V. is echter niet verantwoordelijk voor de uitkomst van deze toetsing. Mocht u een probleem in deze toetsing signaleren, dan verzoeken wij u vriendelijk dit door te geven aan pais.helpdesk@analytico.com

Toetsing: S en I 2012 incl Barium

Projectnummer B02012000347010
 Projectnaam VBO Klaver 11
 Ordernummer
 Datum monsternamen 11-12-2012
 Monsternemer
 Certificaatnummer 2012210529
 Startdatum 12-12-2012
 Rapportagedatum 19-12-2012

Analyse	Eenheid	16		RG	S	T	I
Metalen							
Barium (Ba)	µg/L	110	*	50	50	340	630
Cadmium (Cd)	µg/L	<0,80	-	0,8	0,4	3,2	6
Kobalt (Co)	µg/L	<5,0	-	20	20	60	100
Koper (Cu)	µg/L	<15	-	15	15	45	75
Kwik (Hg)	µg/L	<0,050	-	0,05	0,05	0,17	0,3
Molybdeen (Mo)	µg/L	9,7	*	5	5	150	300
Nikkel (Ni)	µg/L	<15	-	15	15	45	75
Lood (Pb)	µg/L	<15	-	15	15	45	75
Zink (Zn)	µg/L	<60	-	65	65	430	800
Vluchtige Aromatische Koolwaterstoffen							
Benzeen	µg/L	<0,20	-	0,2	0,2	15	30
Tolueen	µg/L	<0,30	-	7	7	500	1000
Ethylbenzeen	µg/L	<0,30	-	4	4	77	150
o-Xyleen	µg/L	<0,10	-				
m,p-Xyleen	µg/L	<0,20	-				
Xylenen (som) factor 0,7	µg/L	0,21	-	0,3	0,2	35	70
BTEX (som)	µg/L	<1,1	-				
Naftaleen	µg/L	<0,050	-	0,05	0,01	35	70
Styreen	µg/L	<0,30	-	6	6	150	300
Vluchtige organische halogeenkoolwaterstoffen							
Dichloormethaan	µg/L	<0,20	-	0,2	0,01	500	1000
Trichloormethaan	µg/L	<0,60	-	6	6	200	400
Tetrachloormethaan	µg/L	<0,10	-	0,1	0,01	5	10
Trichlooretheen	µg/L	<0,60	-	24	24	260	500
Tetrachlooretheen	µg/L	<0,10	-	0,1	0,01	20	40
1,1-Dichloorethaan	µg/L	<0,60	-	7	7	450	900
1,2-Dichloorethaan	µg/L	<0,60	-	7	7	200	400
1,1,1-Trichloorethaan	µg/L	<0,10	-	0,1	0,01	150	300
1,1,2-Trichloorethaan	µg/L	<0,10	-	0,1	0,01	65	130
cis 1,2-Dichlooretheen	µg/L	<0,10	-				
trans 1,2-Dichlooretheen	µg/L	<0,10	-				
CKW (som)	µg/L	<3,2	-				
Tribroommethaan	µg/L	<2,0	-				630
Vinylchloride	µg/L	<0,10	-	0,2	0,01	2,5	5
1,1-Dichlooretheen	µg/L	<0,10	-	0,1	0,01	5	10
1,2-Dichloorethenen (Som) factor 0,7	µg/L	0,14	-	0,1	0,01	10	20
1,1-Dichloorpropaan	µg/L	<0,25	-				
1,2-Dichloorpropaan	µg/L	<0,25	-				
1,3-Dichloorpropaan	µg/L	<0,25	-				
Dichloorpropanen som factor 0.7	µg/L	0,52	-	0,75	0,8	40	80
Minerale olie							
Minerale olie (C10-C12)	µg/L	10	-				
Minerale olie (C12-C16)	µg/L	<15	-				
Minerale olie (C16-C21)	µg/L	<16	-				
Minerale olie (C21-C30)	µg/L	<31	-				
Minerale olie (C30-C35)	µg/L	<15	-				
Minerale olie (C35-C40)	µg/L	<15	-				
Minerale olie totaal (C10-C40)	µg/L	<100	-	100	50	330	600

Legenda

Nr.	Monsteromsch Analytico-nr
16	705-1-1 7302733
< streefwaarde/aw2000 of RG	-
> streefwaarde/aw2000	*
> Tussenwaarde (T)	**
> Interventiewaarde (I)	***
Niet getoetst	
Rapportagegrens	RG

Deze toetsing is met de grootste zorg samengesteld, Eurofins Analytico B.V. is echter niet verantwoordelijk voor de uitkomst van deze toetsing. Mocht u een probleem in deze toetsing signaleren, dan verzoeken wij u vriendelijk dit door te geven aan pais.helpdesk@analytico.com

Toetsing: S en I 2012 incl Barium

Projectnummer B02012000347010
 Projectnaam VBO Klaver 11
 Ordernummer
 Datum monsternamen 11-12-2012
 Monsternemer
 Certificaatnummer 2012210529
 Startdatum 12-12-2012
 Rapportagedatum 19-12-2012

Analyse	Eenheid	17		RG	S	T	I
Metalen							
Barium (Ba)	µg/L	730	***	50	50	340	630
Cadmium (Cd)	µg/L	<0,80	-	0,8	0,4	3,2	6
Kobalt (Co)	µg/L	<5,0	-	20	20	60	100
Koper (Cu)	µg/L	18	*	15	15	45	75
Kwik (Hg)	µg/L	<0,050	-	0,05	0,05	0,17	0,3
Molybdeen (Mo)	µg/L	4,3	-	5	5	150	300
Nikkel (Ni)	µg/L	<15	-	15	15	45	75
Lood (Pb)	µg/L	<15	-	15	15	45	75
Zink (Zn)	µg/L	<60	-	65	65	430	800
Vluchtige Aromatische Koolwaterstoffen							
Benzeen	µg/L	<0,20	-	0,2	0,2	15	30
Tolueen	µg/L	<0,30	-	7	7	500	1000
Ethylbenzeen	µg/L	<0,30	-	4	4	77	150
o-Xyleen	µg/L	<0,10	-				
m,p-Xyleen	µg/L	<0,20	-				
Xylenen (som) factor 0,7	µg/L	0,21	-	0,3	0,2	35	70
BTEX (som)	µg/L	<1,1	-				
Naftaleen	µg/L	<0,050	-	0,05	0,01	35	70
Styreen	µg/L	<0,30	-	6	6	150	300
Vluchtige organische halogeenkoolwaterstoffen							
Dichloormethaan	µg/L	<0,20	-	0,2	0,01	500	1000
Trichloormethaan	µg/L	<0,60	-	6	6	200	400
Tetrachloormethaan	µg/L	<0,10	-	0,1	0,01	5	10
Trichlooretheen	µg/L	<0,60	-	24	24	260	500
Tetrachlooretheen	µg/L	<0,10	-	0,1	0,01	20	40
1,1-Dichloorethaan	µg/L	<0,60	-	7	7	450	900
1,2-Dichloorethaan	µg/L	<0,60	-	7	7	200	400
1,1,1-Trichloorethaan	µg/L	<0,10	-	0,1	0,01	150	300
1,1,2-Trichloorethaan	µg/L	<0,10	-	0,1	0,01	65	130
cis 1,2-Dichlooretheen	µg/L	<0,10	-				
trans 1,2-Dichlooretheen	µg/L	<0,10	-				
CKW (som)	µg/L	<3,2	-				
Tribroommethaan	µg/L	<2,0	-				630
Vinylchloride	µg/L	<0,10	-	0,2	0,01	2,5	5
1,1-Dichlooretheen	µg/L	<0,10	-	0,1	0,01	5	10
1,2-Dichloorethenen (Som) factor 0,7	µg/L	0,14	-	0,1	0,01	10	20
1,1-Dichloorpropaan	µg/L	<0,25	-				
1,2-Dichloorpropaan	µg/L	<0,25	-				
1,3-Dichloorpropaan	µg/L	<0,25	-				
Dichloorpropanen som factor 0.7	µg/L	0,52	-	0,75	0,8	40	80
Minerale olie							
Minerale olie (C10-C12)	µg/L	<8,0	-				
Minerale olie (C12-C16)	µg/L	<15	-				
Minerale olie (C16-C21)	µg/L	<16	-				
Minerale olie (C21-C30)	µg/L	<31	-				
Minerale olie (C30-C35)	µg/L	<15	-				
Minerale olie (C35-C40)	µg/L	<15	-				
Minerale olie totaal (C10-C40)	µg/L	<100	-	100	50	330	600

Legenda

Nr. Monsteromsch Analytico-nr
 17 706-1-1 7302734

< streefwaarde/aw2000 of RG -
 > streefwaarde/aw2000 *
 > Tussenwaarde (T) **
 > Interventiewaarde (I) ***
 Niet getoetst
 Rapportagegrens RG

Deze toetsing is met de grootste zorg samengesteld,
 Eurofins Analytico B.V. is echter niet verantwoordelijk voor de uitkomst van deze toetsing.
 Mocht u een probleem in deze toetsing signaleren, dan verzoeken
 wij u vriendelijk dit door te geven aan pais.helpdesk@analytico.com

Toetsing: S en I 2012 incl Barium

Projectnummer B02012000347010
 Projectnaam VBO Klaver 11
 Ordernummer
 Datum monsternamen 11-12-2012
 Monsternemer
 Certificaatnummer 2012210529
 Startdatum 12-12-2012
 Rapportagedatum 19-12-2012

Analyse	Eenheid	18		RG	S	T	I
Metalen							
Barium (Ba)	µg/L	86	*	50	50	340	630
Cadmium (Cd)	µg/L	<0,80	-	0,8	0,4	3,2	6
Kobalt (Co)	µg/L	14	-	20	20	60	100
Koper (Cu)	µg/L	<15	-	15	15	45	75
Kwik (Hg)	µg/L	<0,050	-	0,05	0,05	0,17	0,3
Molybdeen (Mo)	µg/L	<3,6	-	5	5	150	300
Nikkel (Ni)	µg/L	32	*	15	15	45	75
Lood (Pb)	µg/L	<15	-	15	15	45	75
Zink (Zn)	µg/L	<60	-	65	65	430	800
Vluchtige Aromatische Koolwaterstoffen							
Benzeen	µg/L	<0,20	-	0,2	0,2	15	30
Tolueen	µg/L	<0,30	-	7	7	500	1000
Ethylbenzeen	µg/L	<0,30	-	4	4	77	150
o-Xyleen	µg/L	<0,10	-				
m,p-Xyleen	µg/L	<0,20	-				
Xylenen (som) factor 0,7	µg/L	0,21	-	0,3	0,2	35	70
BTEX (som)	µg/L	<1,1	-				
Naftaleen	µg/L	<0,050	-	0,05	0,01	35	70
Styreen	µg/L	<0,30	-	6	6	150	300
Vluchtige organische halogeenkoolwaterstoffen							
Dichloormethaan	µg/L	<0,20	-	0,2	0,01	500	1000
Trichloormethaan	µg/L	<0,60	-	6	6	200	400
Tetrachloormethaan	µg/L	<0,10	-	0,1	0,01	5	10
Trichlooretheen	µg/L	<0,60	-	24	24	260	500
Tetrachlooretheen	µg/L	<0,10	-	0,1	0,01	20	40
1,1-Dichloorethaan	µg/L	<0,60	-	7	7	450	900
1,2-Dichloorethaan	µg/L	<0,60	-	7	7	200	400
1,1,1-Trichloorethaan	µg/L	<0,10	-	0,1	0,01	150	300
1,1,2-Trichloorethaan	µg/L	<0,10	-	0,1	0,01	65	130
cis 1,2-Dichlooretheen	µg/L	<0,10	-				
trans 1,2-Dichlooretheen	µg/L	<0,10	-				
CKW (som)	µg/L	<3,2	-				
Tribroommethaan	µg/L	<2,0	-				630
Vinylchloride	µg/L	<0,10	-	0,2	0,01	2,5	5
1,1-Dichlooretheen	µg/L	<0,10	-	0,1	0,01	5	10
1,2-Dichloorethenen (Som) factor 0,7	µg/L	0,14	-	0,1	0,01	10	20
1,1-Dichloorpropaan	µg/L	<0,25	-				
1,2-Dichloorpropaan	µg/L	<0,25	-				
1,3-Dichloorpropaan	µg/L	<0,25	-				
Dichloorpropanen som factor 0.7	µg/L	0,52	-	0,75	0,8	40	80
Minerale olie							
Minerale olie (C10-C12)	µg/L	8,8					
Minerale olie (C12-C16)	µg/L	15					
Minerale olie (C16-C21)	µg/L	18					
Minerale olie (C21-C30)	µg/L	<31					
Minerale olie (C30-C35)	µg/L	<15					
Minerale olie (C35-C40)	µg/L	<15					
Minerale olie totaal (C10-C40)	µg/L	<100	-	100	50	330	600

Legenda

Nr.	Monsteromsch Analytico-nr
18	707-1-1 7302735
< streefwaarde/aw2000 of RG	-
> streefwaarde/aw2000	*
> Tussenwaarde (T)	**
> Interventiewaarde (I)	***
Niet getoetst	
Rapportagegrens	RG

Deze toetsing is met de grootste zorg samengesteld, Eurofins Analytico B.V. is echter niet verantwoordelijk voor de uitkomst van deze toetsing. Mocht u een probleem in deze toetsing signaleren, dan verzoeken wij u vriendelijk dit door te geven aan pais.helpdesk@analytico.com

Toetsing: S en I 2012 incl Barium

Projectnummer B02012000347010
 Projectnaam VBO Klaver 11
 Ordernummer
 Datum monsternamen 11-12-2012
 Monsternemer
 Certificaatnummer 2012210529
 Startdatum 12-12-2012
 Rapportagedatum 19-12-2012

Analyse	Eenheid	19		RG	S	T	I
Metalen							
Barium (Ba)	µg/L	84	*	50	50	340	630
Cadmium (Cd)	µg/L	<0,80	-	0,8	0,4	3,2	6
Kobalt (Co)	µg/L	<5,0	-	20	20	60	100
Koper (Cu)	µg/L	<15	-	15	15	45	75
Kwik (Hg)	µg/L	<0,050	-	0,05	0,05	0,17	0,3
Molybdeen (Mo)	µg/L	18	*	5	5	150	300
Nikkel (Ni)	µg/L	<15	-	15	15	45	75
Lood (Pb)	µg/L	<15	-	15	15	45	75
Zink (Zn)	µg/L	<60	-	65	65	430	800
Vluchtige Aromatische Koolwaterstoffen							
Benzeen	µg/L	<0,20	-	0,2	0,2	15	30
Tolueen	µg/L	<0,30	-	7	7	500	1000
Ethylbenzeen	µg/L	<0,30	-	4	4	77	150
o-Xyleen	µg/L	<0,10	-				
m,p-Xyleen	µg/L	<0,20	-				
Xylenen (som) factor 0,7	µg/L	0,21	-	0,3	0,2	35	70
BTEX (som)	µg/L	<1,1	-				
Naftaleen	µg/L	<0,050	-	0,05	0,01	35	70
Styreen	µg/L	<0,30	-	6	6	150	300
Vluchtige organische halogeenkoolwaterstoffen							
Dichloormethaan	µg/L	<0,20	-	0,2	0,01	500	1000
Trichloormethaan	µg/L	<0,60	-	6	6	200	400
Tetrachloormethaan	µg/L	<0,10	-	0,1	0,01	5	10
Trichlooretheen	µg/L	<0,60	-	24	24	260	500
Tetrachlooretheen	µg/L	<0,10	-	0,1	0,01	20	40
1,1-Dichloorethaan	µg/L	<0,60	-	7	7	450	900
1,2-Dichloorethaan	µg/L	<0,60	-	7	7	200	400
1,1,1-Trichloorethaan	µg/L	<0,10	-	0,1	0,01	150	300
1,1,2-Trichloorethaan	µg/L	<0,10	-	0,1	0,01	65	130
cis 1,2-Dichlooretheen	µg/L	<0,10	-				
trans 1,2-Dichlooretheen	µg/L	<0,10	-				
CKW (som)	µg/L	<3,2	-				
Tribroommethaan	µg/L	<2,0	-				630
Vinylchloride	µg/L	<0,10	-	0,2	0,01	2,5	5
1,1-Dichlooretheen	µg/L	<0,10	-	0,1	0,01	5	10
1,2-Dichloorethenen (Som) factor 0,7	µg/L	0,14	-	0,1	0,01	10	20
1,1-Dichloorpropaan	µg/L	<0,25	-				
1,2-Dichloorpropaan	µg/L	<0,25	-				
1,3-Dichloorpropaan	µg/L	<0,25	-				
Dichloorpropanen som factor 0.7	µg/L	0,52	-	0,75	0,8	40	80
Minerale olie							
Minerale olie (C10-C12)	µg/L	8,6					
Minerale olie (C12-C16)	µg/L	<15					
Minerale olie (C16-C21)	µg/L	<16					
Minerale olie (C21-C30)	µg/L	<31					
Minerale olie (C30-C35)	µg/L	<15					
Minerale olie (C35-C40)	µg/L	<15					
Minerale olie totaal (C10-C40)	µg/L	<100	-	100	50	330	600

Legenda

Nr.	Monsteromsch Analytico-nr
19	708-1-1 7302736
< streefwaarde/aw2000 of RG	-
> streefwaarde/aw2000	*
> Tussenwaarde (T)	**
> Interventiewaarde (I)	***
Niet getoetst	
Rapportagegrens	RG

Deze toetsing is met de grootste zorg samengesteld, Eurofins Analytico B.V. is echter niet verantwoordelijk voor de uitkomst van deze toetsing. Mocht u een probleem in deze toetsing signaleren, dan verzoeken wij u vriendelijk dit door te geven aan pais.helpdesk@analytico.com

Toetsing: S en I 2012 incl Barium

Projectnummer B02012000347010
 Projectnaam VBO Klaver 11
 Ordernummer
 Datum monsternamen 11-12-2012
 Monsternemer
 Certificaatnummer 2012210529
 Startdatum 12-12-2012
 Rapportagedatum 19-12-2012

Analyse	Eenheid	20		RG	S	T	I
Metalen							
Barium (Ba)	µg/L	320	*	50	50	340	630
Cadmium (Cd)	µg/L	<0,80	-	0,8	0,4	3,2	6
Kobalt (Co)	µg/L	<5,0	-	20	20	60	100
Koper (Cu)	µg/L	<15	-	15	15	45	75
Kwik (Hg)	µg/L	<0,050	-	0,05	0,05	0,17	0,3
Molybdeen (Mo)	µg/L	6,8	*	5	5	150	300
Nikkel (Ni)	µg/L	<15	-	15	15	45	75
Lood (Pb)	µg/L	<15	-	15	15	45	75
Zink (Zn)	µg/L	<60	-	65	65	430	800
Vluchtige Aromatische Koolwaterstoffen							
Benzeen	µg/L	<0,20	-	0,2	0,2	15	30
Tolueen	µg/L	<0,30	-	7	7	500	1000
Ethylbenzeen	µg/L	<0,30	-	4	4	77	150
o-Xyleen	µg/L	<0,10	-				
m,p-Xyleen	µg/L	<0,20	-				
Xylenen (som) factor 0,7	µg/L	0,21	-	0,3	0,2	35	70
BTEX (som)	µg/L	<1,1	-				
Naftaleen	µg/L	<0,050	-	0,05	0,01	35	70
Styreen	µg/L	<0,30	-	6	6	150	300
Vluchtige organische halogeenkoolwaterstoffen							
Dichloormethaan	µg/L	<0,20	-	0,2	0,01	500	1000
Trichloormethaan	µg/L	<0,60	-	6	6	200	400
Tetrachloormethaan	µg/L	<0,10	-	0,1	0,01	5	10
Trichlooretheen	µg/L	<0,60	-	24	24	260	500
Tetrachlooretheen	µg/L	<0,10	-	0,1	0,01	20	40
1,1-Dichloorethaan	µg/L	<0,60	-	7	7	450	900
1,2-Dichloorethaan	µg/L	<0,60	-	7	7	200	400
1,1,1-Trichloorethaan	µg/L	<0,10	-	0,1	0,01	150	300
1,1,2-Trichloorethaan	µg/L	<0,10	-	0,1	0,01	65	130
cis 1,2-Dichlooretheen	µg/L	<0,10	-				
trans 1,2-Dichlooretheen	µg/L	<0,10	-				
CKW (som)	µg/L	<3,2	-				
Tribroommethaan	µg/L	<2,0	-				630
Vinylchloride	µg/L	<0,10	-	0,2	0,01	2,5	5
1,1-Dichlooretheen	µg/L	<0,10	-	0,1	0,01	5	10
1,2-Dichloorethenen (Som) factor 0,7	µg/L	0,14	-	0,1	0,01	10	20
1,1-Dichloorpropaan	µg/L	<0,25	-				
1,2-Dichloorpropaan	µg/L	<0,25	-				
1,3-Dichloorpropaan	µg/L	<0,25	-				
Dichloorpropanen som factor 0.7	µg/L	0,52	-	0,75	0,8	40	80
Minerale olie							
Minerale olie (C10-C12)	µg/L	<8,0	-				
Minerale olie (C12-C16)	µg/L	<15	-				
Minerale olie (C16-C21)	µg/L	<16	-				
Minerale olie (C21-C30)	µg/L	<31	-				
Minerale olie (C30-C35)	µg/L	<15	-				
Minerale olie (C35-C40)	µg/L	<15	-				
Minerale olie totaal (C10-C40)	µg/L	<100	-	100	50	330	600

Legenda

Nr.	Monsteromsch Analytico-nr
20	709-1-1 7302737
< streefwaarde/aw2000 of RG	-
> streefwaarde/aw2000	*
> Tussenwaarde (T)	**
> Interventiewaarde (I)	***
Niet getoetst	
Rapportagegrens	RG

Deze toetsing is met de grootste zorg samengesteld, Eurofins Analytico B.V. is echter niet verantwoordelijk voor de uitkomst van deze toetsing. Mocht u een probleem in deze toetsing signaleren, dan verzoeken wij u vriendelijk dit door te geven aan pais.helpdesk@analytico.com

Toetsing: S en I 2012 incl Barium

Projectnummer B02012000347010
 Projectnaam VBO Klaver 11
 Ordernummer
 Datum monsternamen 11-12-2012
 Monsternemer
 Certificaatnummer 2012210529
 Startdatum 12-12-2012
 Rapportagedatum 19-12-2012

Analyse	Eenheid	21		RG	S	T	I
Metalen							
Barium (Ba)	µg/L	130	*	50	50	340	630
Cadmium (Cd)	µg/L	<0,80	-	0,8	0,4	3,2	6
Kobalt (Co)	µg/L	<5,0	-	20	20	60	100
Koper (Cu)	µg/L	<15	-	15	15	45	75
Kwik (Hg)	µg/L	<0,050	-	0,05	0,05	0,17	0,3
Molybdeen (Mo)	µg/L	12	*	5	5	150	300
Nikkel (Ni)	µg/L	<15	-	15	15	45	75
Lood (Pb)	µg/L	<15	-	15	15	45	75
Zink (Zn)	µg/L	<60	-	65	65	430	800
Vluchtige Aromatische Koolwaterstoffen							
Benzeen	µg/L	<0,20	-	0,2	0,2	15	30
Tolueen	µg/L	<0,30	-	7	7	500	1000
Ethylbenzeen	µg/L	<0,30	-	4	4	77	150
o-Xyleen	µg/L	<0,10	-				
m,p-Xyleen	µg/L	<0,20	-				
Xylenen (som) factor 0,7	µg/L	0,21	-	0,3	0,2	35	70
BTEX (som)	µg/L	<1,1	-				
Naftaleen	µg/L	<0,050	-	0,05	0,01	35	70
Styreen	µg/L	<0,30	-	6	6	150	300
Vluchtige organische halogeenkoolwaterstoffen							
Dichloormethaan	µg/L	<0,20	-	0,2	0,01	500	1000
Trichloormethaan	µg/L	<0,60	-	6	6	200	400
Tetrachloormethaan	µg/L	<0,10	-	0,1	0,01	5	10
Trichlooretheen	µg/L	<0,60	-	24	24	260	500
Tetrachlooretheen	µg/L	<0,10	-	0,1	0,01	20	40
1,1-Dichloorethaan	µg/L	<0,60	-	7	7	450	900
1,2-Dichloorethaan	µg/L	<0,60	-	7	7	200	400
1,1,1-Trichloorethaan	µg/L	<0,10	-	0,1	0,01	150	300
1,1,2-Trichloorethaan	µg/L	<0,10	-	0,1	0,01	65	130
cis 1,2-Dichlooretheen	µg/L	<0,10	-				
trans 1,2-Dichlooretheen	µg/L	<0,10	-				
CKW (som)	µg/L	<3,2	-				
Tribroommethaan	µg/L	<2,0	-				630
Vinylchloride	µg/L	<0,10	-	0,2	0,01	2,5	5
1,1-Dichlooretheen	µg/L	<0,10	-	0,1	0,01	5	10
1,2-Dichloorethenen (Som) factor 0,7	µg/L	0,14	-	0,1	0,01	10	20
1,1-Dichloorpropaan	µg/L	<0,25	-				
1,2-Dichloorpropaan	µg/L	<0,25	-				
1,3-Dichloorpropaan	µg/L	<0,25	-				
Dichloorpropanen som factor 0.7	µg/L	0,52	-	0,75	0,8	40	80
Minerale olie							
Minerale olie (C10-C12)	µg/L	<8,0	-				
Minerale olie (C12-C16)	µg/L	<15	-				
Minerale olie (C16-C21)	µg/L	<16	-				
Minerale olie (C21-C30)	µg/L	<31	-				
Minerale olie (C30-C35)	µg/L	<15	-				
Minerale olie (C35-C40)	µg/L	<15	-				
Minerale olie totaal (C10-C40)	µg/L	<100	-	100	50	330	600

Legenda

Nr. Monsteromsch Analytico-nr
 21 710-1-1 7302738

< streefwaarde/aw2000 of RG -
 > streefwaarde/aw2000 *
 > Tussenwaarde (T) **
 > Interventiewaarde (I) ***
 Niet getoetst
 Rapportagegrens RG

Deze toetsing is met de grootste zorg samengesteld,
 Eurofins Analytico B.V. is echter niet verantwoordelijk voor de uitkomst van deze toetsing.
 Mocht u een probleem in deze toetsing signaleren, dan verzoeken
 wij u vriendelijk dit door te geven aan pais.helpdesk@analytico.com

Toetsing: S en I 2012 incl Barium

Projectnummer B02012000347010
 Projectnaam VBO Klaver 11
 Ordernummer
 Datum monsternamen 11-12-2012
 Monsternemer
 Certificaatnummer 2012210529
 Startdatum 12-12-2012
 Rapportagedatum 19-12-2012

Analyse	Eenheid	22		RG	S	T	I
Metalen							
Barium (Ba)	µg/L	210	*	50	50	340	630
Cadmium (Cd)	µg/L	<0,80	-	0,8	0,4	3,2	6
Kobalt (Co)	µg/L	<5,0	-	20	20	60	100
Koper (Cu)	µg/L	<15	-	15	15	45	75
Kwik (Hg)	µg/L	<0,050	-	0,05	0,05	0,17	0,3
Molybdeen (Mo)	µg/L	3,9	-	5	5	150	300
Nikkel (Ni)	µg/L	<15	-	15	15	45	75
Lood (Pb)	µg/L	<15	-	15	15	45	75
Zink (Zn)	µg/L	<60	-	65	65	430	800
Vluchtige Aromatische Koolwaterstoffen							
Benzeen	µg/L	<0,20	-	0,2	0,2	15	30
Tolueen	µg/L	<0,30	-	7	7	500	1000
Ethylbenzeen	µg/L	<0,30	-	4	4	77	150
o-Xyleen	µg/L	<0,10	-				
m,p-Xyleen	µg/L	<0,20	-				
Xylenen (som) factor 0,7	µg/L	0,21	-	0,3	0,2	35	70
BTEX (som)	µg/L	<1,1	-				
Naftaleen	µg/L	<0,050	-	0,05	0,01	35	70
Styreen	µg/L	<0,30	-	6	6	150	300
Vluchtige organische halogeenkoolwaterstoffen							
Dichloormethaan	µg/L	<0,20	-	0,2	0,01	500	1000
Trichloormethaan	µg/L	<0,60	-	6	6	200	400
Tetrachloormethaan	µg/L	<0,10	-	0,1	0,01	5	10
Trichlooretheen	µg/L	<0,60	-	24	24	260	500
Tetrachlooretheen	µg/L	<0,10	-	0,1	0,01	20	40
1,1-Dichloorethaan	µg/L	<0,60	-	7	7	450	900
1,2-Dichloorethaan	µg/L	<0,60	-	7	7	200	400
1,1,1-Trichloorethaan	µg/L	<0,10	-	0,1	0,01	150	300
1,1,2-Trichloorethaan	µg/L	<0,10	-	0,1	0,01	65	130
cis 1,2-Dichlooretheen	µg/L	<0,10	-				
trans 1,2-Dichlooretheen	µg/L	<0,10	-				
CKW (som)	µg/L	<3,2	-				
Tribroommethaan	µg/L	<2,0	-				630
Vinylchloride	µg/L	<0,10	-	0,2	0,01	2,5	5
1,1-Dichlooretheen	µg/L	<0,10	-	0,1	0,01	5	10
1,2-Dichloorethenen (Som) factor 0,7	µg/L	0,14	-	0,1	0,01	10	20
1,1-Dichloorpropaan	µg/L	<0,25	-				
1,2-Dichloorpropaan	µg/L	<0,25	-				
1,3-Dichloorpropaan	µg/L	<0,25	-				
Dichloorpropanen som factor 0.7	µg/L	0,52	-	0,75	0,8	40	80
Minerale olie							
Minerale olie (C10-C12)	µg/L	<8,0	-				
Minerale olie (C12-C16)	µg/L	<15	-				
Minerale olie (C16-C21)	µg/L	<16	-				
Minerale olie (C21-C30)	µg/L	<31	-				
Minerale olie (C30-C35)	µg/L	<15	-				
Minerale olie (C35-C40)	µg/L	<15	-				
Minerale olie totaal (C10-C40)	µg/L	<100	-	100	50	330	600

Legenda

Nr.	Monsteromsch Analytico-nr
22	711-1-1 7302739
< streefwaarde/aw2000 of RG	-
> streefwaarde/aw2000	*
> Tussenwaarde (T)	**
> Interventiewaarde (I)	***
Niet getoetst	
Rapportagegrens	RG

Deze toetsing is met de grootste zorg samengesteld, Eurofins Analytico B.V. is echter niet verantwoordelijk voor de uitkomst van deze toetsing. Mocht u een probleem in deze toetsing signaleren, dan verzoeken wij u vriendelijk dit door te geven aan pais.helpdesk@analytico.com

Toetsing: S en I 2012 incl Barium

Projectnummer B02012000347010
 Projectnaam VBO Klaver 11
 Ordernummer
 Datum monsternamen 11-12-2012
 Monsternemer
 Certificaatnummer 2012210529
 Startdatum 12-12-2012
 Rapportagedatum 19-12-2012

Analyse	Eenheid	23		RG	S	T	I
Metalen							
Barium (Ba)	µg/L	240	*	50	50	340	630
Cadmium (Cd)	µg/L	<0,80	-	0,8	0,4	3,2	6
Kobalt (Co)	µg/L	<5,0	-	20	20	60	100
Koper (Cu)	µg/L	<15	-	15	15	45	75
Kwik (Hg)	µg/L	<0,050	-	0,05	0,05	0,17	0,3
Molybdeen (Mo)	µg/L	5,9	*	5	5	150	300
Nikkel (Ni)	µg/L	<15	-	15	15	45	75
Lood (Pb)	µg/L	<15	-	15	15	45	75
Zink (Zn)	µg/L	<60	-	65	65	430	800
Vluchtige Aromatische Koolwaterstoffen							
Benzeen	µg/L	<0,20	-	0,2	0,2	15	30
Tolueen	µg/L	<0,30	-	7	7	500	1000
Ethylbenzeen	µg/L	<0,30	-	4	4	77	150
o-Xyleen	µg/L	<0,10	-				
m,p-Xyleen	µg/L	<0,20	-				
Xylenen (som) factor 0,7	µg/L	0,21	-	0,3	0,2	35	70
BTEX (som)	µg/L	<1,1	-				
Naftaleen	µg/L	<0,050	-	0,05	0,01	35	70
Styreen	µg/L	<0,30	-	6	6	150	300
Vluchtige organische halogeenkoolwaterstoffen							
Dichloormethaan	µg/L	<0,20	-	0,2	0,01	500	1000
Trichloormethaan	µg/L	<0,60	-	6	6	200	400
Tetrachloormethaan	µg/L	<0,10	-	0,1	0,01	5	10
Trichlooretheen	µg/L	<0,60	-	24	24	260	500
Tetrachlooretheen	µg/L	<0,10	-	0,1	0,01	20	40
1,1-Dichloorethaan	µg/L	<0,60	-	7	7	450	900
1,2-Dichloorethaan	µg/L	<0,60	-	7	7	200	400
1,1,1-Trichloorethaan	µg/L	<0,10	-	0,1	0,01	150	300
1,1,2-Trichloorethaan	µg/L	<0,10	-	0,1	0,01	65	130
cis 1,2-Dichlooretheen	µg/L	<0,10	-				
trans 1,2-Dichlooretheen	µg/L	<0,10	-				
CKW (som)	µg/L	<3,2	-				
Tribroommethaan	µg/L	<2,0	-				630
Vinylchloride	µg/L	<0,10	-	0,2	0,01	2,5	5
1,1-Dichlooretheen	µg/L	<0,10	-	0,1	0,01	5	10
1,2-Dichloorethenen (Som) factor 0,7	µg/L	0,14	-	0,1	0,01	10	20
1,1-Dichloorpropaan	µg/L	<0,25	-				
1,2-Dichloorpropaan	µg/L	<0,25	-				
1,3-Dichloorpropaan	µg/L	<0,25	-				
Dichloorpropanen som factor 0.7	µg/L	0,52	-	0,75	0,8	40	80
Minerale olie							
Minerale olie (C10-C12)	µg/L	<8,0	-				
Minerale olie (C12-C16)	µg/L	<15	-				
Minerale olie (C16-C21)	µg/L	<16	-				
Minerale olie (C21-C30)	µg/L	<31	-				
Minerale olie (C30-C35)	µg/L	<15	-				
Minerale olie (C35-C40)	µg/L	<15	-				
Minerale olie totaal (C10-C40)	µg/L	<100	-	100	50	330	600

Legenda

Nr.	Monsteromsch Analytico-nr
23	712-1-1 7302740
< streefwaarde/aw2000 of RG	-
> streefwaarde/aw2000	*
> Tussenwaarde (T)	**
> Interventiewaarde (I)	***
Niet getoetst	
Rapportagegrens	RG

Deze toetsing is met de grootste zorg samengesteld, Eurofins Analytico B.V. is echter niet verantwoordelijk voor de uitkomst van deze toetsing. Mocht u een probleem in deze toetsing signaleren, dan verzoeken wij u vriendelijk dit door te geven aan pais.helpdesk@analytico.com

Toetsing: S en I 2012 incl Barium

Projectnummer B02012000347010
 Projectnaam VBO Klaver 11
 Ordernummer
 Datum monsternamen 11-12-2012
 Monsternemer
 Certificaatnummer 2012210529
 Startdatum 12-12-2012
 Rapportagedatum 19-12-2012

Analyse	Eenheid	24		RG	S	T	I
Metalen							
Barium (Ba)	µg/L	50	-	50	50	340	630
Cadmium (Cd)	µg/L	<0,80	-	0,8	0,4	3,2	6
Kobalt (Co)	µg/L	<5,0	-	20	20	60	100
Koper (Cu)	µg/L	<15	-	15	15	45	75
Kwik (Hg)	µg/L	<0,050	-	0,05	0,05	0,17	0,3
Molybdeen (Mo)	µg/L	4,3	-	5	5	150	300
Nikkel (Ni)	µg/L	<15	-	15	15	45	75
Lood (Pb)	µg/L	<15	-	15	15	45	75
Zink (Zn)	µg/L	<60	-	65	65	430	800
Vluchtige Aromatische Koolwaterstoffen							
Benzeen	µg/L	<0,20	-	0,2	0,2	15	30
Tolueen	µg/L	<0,30	-	7	7	500	1000
Ethylbenzeen	µg/L	<0,30	-	4	4	77	150
o-Xyleen	µg/L	<0,10	-				
m,p-Xyleen	µg/L	<0,20	-				
Xylenen (som) factor 0,7	µg/L	0,21	-	0,3	0,2	35	70
BTEX (som)	µg/L	<1,1	-				
Naftaleen	µg/L	<0,050	-	0,05	0,01	35	70
Styreen	µg/L	<0,30	-	6	6	150	300
Vluchtige organische halogeenkoolwaterstoffen							
Dichloormethaan	µg/L	<0,20	-	0,2	0,01	500	1000
Trichloormethaan	µg/L	<0,60	-	6	6	200	400
Tetrachloormethaan	µg/L	<0,10	-	0,1	0,01	5	10
Trichlooretheen	µg/L	<0,60	-	24	24	260	500
Tetrachlooretheen	µg/L	<0,10	-	0,1	0,01	20	40
1,1-Dichloorethaan	µg/L	<0,60	-	7	7	450	900
1,2-Dichloorethaan	µg/L	<0,60	-	7	7	200	400
1,1,1-Trichloorethaan	µg/L	<0,10	-	0,1	0,01	150	300
1,1,2-Trichloorethaan	µg/L	<0,10	-	0,1	0,01	65	130
cis 1,2-Dichlooretheen	µg/L	<0,10	-				
trans 1,2-Dichlooretheen	µg/L	<0,10	-				
CKW (som)	µg/L	<3,2	-				
Tribroommethaan	µg/L	<2,0	-				630
Vinylchloride	µg/L	<0,10	-	0,2	0,01	2,5	5
1,1-Dichlooretheen	µg/L	<0,10	-	0,1	0,01	5	10
1,2-Dichloorethenen (Som) factor 0,7	µg/L	0,14	-	0,1	0,01	10	20
1,1-Dichloorpropaan	µg/L	<0,25	-				
1,2-Dichloorpropaan	µg/L	<0,25	-				
1,3-Dichloorpropaan	µg/L	<0,25	-				
Dichloorpropanen som factor 0.7	µg/L	0,52	-	0,75	0,8	40	80
Minerale olie							
Minerale olie (C10-C12)	µg/L	<8,0	-				
Minerale olie (C12-C16)	µg/L	<15	-				
Minerale olie (C16-C21)	µg/L	<16	-				
Minerale olie (C21-C30)	µg/L	<31	-				
Minerale olie (C30-C35)	µg/L	<15	-				
Minerale olie (C35-C40)	µg/L	<15	-				
Minerale olie totaal (C10-C40)	µg/L	<100	-	100	50	330	600

Legenda

Nr.	Monsteromsch Analytico-nr
24	713-1-1 7302741
< streefwaarde/aw2000 of RG	-
> streefwaarde/aw2000	*
> Tussenwaarde (T)	**
> Interventiewaarde (I)	***
Niet getoetst	
Rapportagegrens	RG

Deze toetsing is met de grootste zorg samengesteld, Eurofins Analytico B.V. is echter niet verantwoordelijk voor de uitkomst van deze toetsing. Mocht u een probleem in deze toetsing signaleren, dan verzoeken wij u vriendelijk dit door te geven aan pais.helpdesk@analytico.com

Toetsing: S en I 2012 incl Barium

Projectnummer B02012000347010
 Projectnaam VBO Klaver 11
 Ordernummer
 Datum monsternamen 11-12-2012
 Monsternemer
 Certificaatnummer 2012210529
 Startdatum 12-12-2012
 Rapportagedatum 19-12-2012

Analyse	Eenheid	25		RG	S	T	I
Metalen							
Barium (Ba)	µg/L	160	*	50	50	340	630
Cadmium (Cd)	µg/L	<0,80	-	0,8	0,4	3,2	6
Kobalt (Co)	µg/L	<5,0	-	20	20	60	100
Koper (Cu)	µg/L	<15	-	15	15	45	75
Kwik (Hg)	µg/L	<0,050	-	0,05	0,05	0,17	0,3
Molybdeen (Mo)	µg/L	6,4	*	5	5	150	300
Nikkel (Ni)	µg/L	<15	-	15	15	45	75
Lood (Pb)	µg/L	<15	-	15	15	45	75
Zink (Zn)	µg/L	<60	-	65	65	430	800
Vluchtige Aromatische Koolwaterstoffen							
Benzeen	µg/L	<0,20	-	0,2	0,2	15	30
Tolueen	µg/L	<0,30	-	7	7	500	1000
Ethylbenzeen	µg/L	<0,30	-	4	4	77	150
o-Xyleen	µg/L	<0,10	-				
m,p-Xyleen	µg/L	<0,20	-				
Xylenen (som) factor 0,7	µg/L	0,21	-	0,3	0,2	35	70
BTEX (som)	µg/L	<1,1	-				
Naftaleen	µg/L	<0,050	-	0,05	0,01	35	70
Styreen	µg/L	<0,30	-	6	6	150	300
Vluchtige organische halogeenkoolwaterstoffen							
Dichloormethaan	µg/L	<0,20	-	0,2	0,01	500	1000
Trichloormethaan	µg/L	<0,60	-	6	6	200	400
Tetrachloormethaan	µg/L	<0,10	-	0,1	0,01	5	10
Trichlooretheen	µg/L	<0,60	-	24	24	260	500
Tetrachlooretheen	µg/L	<0,10	-	0,1	0,01	20	40
1,1-Dichloorethaan	µg/L	<0,60	-	7	7	450	900
1,2-Dichloorethaan	µg/L	<0,60	-	7	7	200	400
1,1,1-Trichloorethaan	µg/L	<0,10	-	0,1	0,01	150	300
1,1,2-Trichloorethaan	µg/L	<0,10	-	0,1	0,01	65	130
cis 1,2-Dichlooretheen	µg/L	<0,10	-				
trans 1,2-Dichlooretheen	µg/L	<0,10	-				
CKW (som)	µg/L	<3,2	-				
Tribroommethaan	µg/L	<2,0	-				630
Vinylchloride	µg/L	<0,10	-	0,2	0,01	2,5	5
1,1-Dichlooretheen	µg/L	<0,10	-	0,1	0,01	5	10
1,2-Dichloorethenen (Som) factor 0,7	µg/L	0,14	-	0,1	0,01	10	20
1,1-Dichloorpropaan	µg/L	<0,25	-				
1,2-Dichloorpropaan	µg/L	<0,25	-				
1,3-Dichloorpropaan	µg/L	<0,25	-				
Dichloorpropanen som factor 0.7	µg/L	0,52	-	0,75	0,8	40	80
Minerale olie							
Minerale olie (C10-C12)	µg/L	<8,0	-				
Minerale olie (C12-C16)	µg/L	<15	-				
Minerale olie (C16-C21)	µg/L	<16	-				
Minerale olie (C21-C30)	µg/L	<31	-				
Minerale olie (C30-C35)	µg/L	<15	-				
Minerale olie (C35-C40)	µg/L	<15	-				
Minerale olie totaal (C10-C40)	µg/L	<100	-	100	50	330	600

Legenda

Nr.	Monsteromsch Analytico-nr
25	714-1-1 7302742
< streefwaarde/aw2000 of RG	-
> streefwaarde/aw2000	*
> Tussenwaarde (T)	**
> Interventiewaarde (I)	***
Niet getoetst	
Rapportagegrens	RG

Deze toetsing is met de grootste zorg samengesteld, Eurofins Analytico B.V. is echter niet verantwoordelijk voor de uitkomst van deze toetsing. Mocht u een probleem in deze toetsing signaleren, dan verzoeken wij u vriendelijk dit door te geven aan pais.helpdesk@analytico.com

Toetsing: S en I 2012 incl Barium

Projectnummer B02012000347010
Projectnaam VBO Klaver 11
Ordernummer
Datum monstername 11-12-2012
Monsternemer
Certificaatnummer 2012210529
Startdatum 12-12-2012
Rapportagedatum 19-12-2012

Analyse	Eenheid	26		RG	S	T	I
Metalen							
Barium (Ba)	µg/L	200	*	50	50	340	630
Cadmium (Cd)	µg/L	<0,80	-	0,8	0,4	3,2	6
Kobalt (Co)	µg/L	<5,0	-	20	20	60	100
Koper (Cu)	µg/L	<15	-	15	15	45	75
Kwik (Hg)	µg/L	<0,050	-	0,05	0,05	0,17	0,3
Molybdeen (Mo)	µg/L	3,6	-	5	5	150	300
Nikkel (Ni)	µg/L	<15	-	15	15	45	75
Lood (Pb)	µg/L	<15	-	15	15	45	75
Zink (Zn)	µg/L	<60	-	65	65	430	800
Vluchtige Aromatische Koolwaterstoffen							

Vluchtige organische halogeenkoolwaterstoffen

Minerale olie

Legenda

Nr.	Monsteromsch Analytico-nr	
26	715-1-1	7302743
< streefwaarde/aw2000 of RG	-	
> streefwaarde/aw2000	*	
> Tussenwaarde (T)	**	
> Interventiewaarde (I)	***	
Niet getoetst		
Rapportagegrens	RG	

Deze toetsing is met de grootste zorg samengesteld,
Eurofins Analytico B.V. is echter niet verantwoordelijk voor de uitkomst van deze toetsing.
Mocht u een probleem in deze toetsing signaleren, dan verzoeken
wij u vriendelijk dit door te geven aan pais.helpdesk@analytico.com

Toetsing: S en I 2012 incl Barium

Projectnummer B02012000347010
 Projectnaam VBO Klaver 11
 Ordernummer
 Datum monsternamen 11-12-2012
 Monsternemer
 Certificaatnummer 2012210529
 Startdatum 12-12-2012
 Rapportagedatum 19-12-2012

Analyse	Eenheid	27		RG	S	T	I
Metalen							
Barium (Ba)	µg/L	270	*	50	50	340	630
Cadmium (Cd)	µg/L	<0,80	-	0,8	0,4	3,2	6
Kobalt (Co)	µg/L	<5,0	-	20	20	60	100
Koper (Cu)	µg/L	<15	-	15	15	45	75
Kwik (Hg)	µg/L	<0,050	-	0,05	0,05	0,17	0,3
Molybdeen (Mo)	µg/L	7,1	*	5	5	150	300
Nikkel (Ni)	µg/L	<15	-	15	15	45	75
Lood (Pb)	µg/L	<15	-	15	15	45	75
Zink (Zn)	µg/L	<60	-	65	65	430	800
Vluchtige Aromatische Koolwaterstoffen							
Benzeen	µg/L	<0,20	-	0,2	0,2	15	30
Tolueen	µg/L	<0,30	-	7	7	500	1000
Ethylbenzeen	µg/L	<0,30	-	4	4	77	150
o-Xyleen	µg/L	<0,10	-				
m,p-Xyleen	µg/L	<0,20	-				
Xylenen (som) factor 0,7	µg/L	0,21	-	0,3	0,2	35	70
BTEX (som)	µg/L	<1,1	-				
Naftaleen	µg/L	<0,050	-	0,05	0,01	35	70
Styreen	µg/L	<0,30	-	6	6	150	300
Vluchtige organische halogeenkoolwaterstoffen							
Dichloormethaan	µg/L	<0,20	-	0,2	0,01	500	1000
Trichloormethaan	µg/L	<0,60	-	6	6	200	400
Tetrachloormethaan	µg/L	<0,10	-	0,1	0,01	5	10
Trichlooretheen	µg/L	<0,60	-	24	24	260	500
Tetrachlooretheen	µg/L	<0,10	-	0,1	0,01	20	40
1,1-Dichloorethaan	µg/L	<0,60	-	7	7	450	900
1,2-Dichloorethaan	µg/L	<0,60	-	7	7	200	400
1,1,1-Trichloorethaan	µg/L	<0,10	-	0,1	0,01	150	300
1,1,2-Trichloorethaan	µg/L	<0,10	-	0,1	0,01	65	130
cis 1,2-Dichlooretheen	µg/L	<0,10	-				
trans 1,2-Dichlooretheen	µg/L	<0,10	-				
CKW (som)	µg/L	<3,2	-				
Tribroommethaan	µg/L	<2,0	-				630
Vinylchloride	µg/L	<0,10	-	0,2	0,01	2,5	5
1,1-Dichlooretheen	µg/L	<0,10	-	0,1	0,01	5	10
1,2-Dichloorethenen (Som) factor 0,7	µg/L	0,14	-	0,1	0,01	10	20
1,1-Dichloorpropaan	µg/L	<0,25	-				
1,2-Dichloorpropaan	µg/L	<0,25	-				
1,3-Dichloorpropaan	µg/L	<0,25	-				
Dichloorpropanen som factor 0.7	µg/L	0,52	-	0,75	0,8	40	80
Minerale olie							
Minerale olie (C10-C12)	µg/L	<8,0	-				
Minerale olie (C12-C16)	µg/L	<15	-				
Minerale olie (C16-C21)	µg/L	<16	-				
Minerale olie (C21-C30)	µg/L	<31	-				
Minerale olie (C30-C35)	µg/L	<15	-				
Minerale olie (C35-C40)	µg/L	<15	-				
Minerale olie totaal (C10-C40)	µg/L	<100	-	100	50	330	600

Legenda

Nr.	Monsteromsch Analytico-nr
27	716-1-1 7302744
< streefwaarde/aw2000 of RG	-
> streefwaarde/aw2000	*
> Tussenwaarde (T)	**
> Interventiewaarde (I)	***
Niet getoetst	
Rapportagegrens	RG

Deze toetsing is met de grootste zorg samengesteld, Eurofins Analytico B.V. is echter niet verantwoordelijk voor de uitkomst van deze toetsing. Mocht u een probleem in deze toetsing signaleren, dan verzoeken wij u vriendelijk dit door te geven aan pais.helpdesk@analytico.com

Toetsing: S en I 2012 incl Barium

Projectnummer B02012000347010
 Projectnaam VBO Klaver 11
 Ordernummer
 Datum monsternamen 11-12-2012
 Monsternemer
 Certificaatnummer 2012210529
 Startdatum 12-12-2012
 Rapportagedatum 19-12-2012

Analyse	Eenheid	28		RG	S	T	I
Metalen							
Barium (Ba)	µg/L	330	*	50	50	340	630
Cadmium (Cd)	µg/L	<0,80	-	0,8	0,4	3,2	6
Kobalt (Co)	µg/L	<5,0	-	20	20	60	100
Koper (Cu)	µg/L	<15	-	15	15	45	75
Kwik (Hg)	µg/L	<0,050	-	0,05	0,05	0,17	0,3
Molybdeen (Mo)	µg/L	<3,6	-	5	5	150	300
Nikkel (Ni)	µg/L	<15	-	15	15	45	75
Lood (Pb)	µg/L	<15	-	15	15	45	75
Zink (Zn)	µg/L	<60	-	65	65	430	800
Vluchtige Aromatische Koolwaterstoffen							
Benzeen	µg/L	<0,20	-	0,2	0,2	15	30
Tolueen	µg/L	<0,30	-	7	7	500	1000
Ethylbenzeen	µg/L	<0,30	-	4	4	77	150
o-Xyleen	µg/L	<0,10	-				
m,p-Xyleen	µg/L	<0,20	-				
Xylenen (som) factor 0,7	µg/L	0,21	-	0,3	0,2	35	70
BTEX (som)	µg/L	<1,1	-				
Naftaleen	µg/L	<0,050	-	0,05	0,01	35	70
Styreen	µg/L	<0,30	-	6	6	150	300
Vluchtige organische halogeenkoolwaterstoffen							
Dichloormethaan	µg/L	<0,20	-	0,2	0,01	500	1000
Trichloormethaan	µg/L	<0,60	-	6	6	200	400
Tetrachloormethaan	µg/L	<0,10	-	0,1	0,01	5	10
Trichlooretheen	µg/L	<0,60	-	24	24	260	500
Tetrachlooretheen	µg/L	<0,10	-	0,1	0,01	20	40
1,1-Dichloorethaan	µg/L	<0,60	-	7	7	450	900
1,2-Dichloorethaan	µg/L	<0,60	-	7	7	200	400
1,1,1-Trichloorethaan	µg/L	<0,10	-	0,1	0,01	150	300
1,1,2-Trichloorethaan	µg/L	<0,10	-	0,1	0,01	65	130
cis 1,2-Dichlooretheen	µg/L	<0,10	-				
trans 1,2-Dichlooretheen	µg/L	<0,10	-				
CKW (som)	µg/L	<3,2	-				
Tribroommethaan	µg/L	<2,0	-				630
Vinylchloride	µg/L	<0,10	-	0,2	0,01	2,5	5
1,1-Dichlooretheen	µg/L	<0,10	-	0,1	0,01	5	10
1,2-Dichloorethenen (Som) factor 0,7	µg/L	0,14	-	0,1	0,01	10	20
1,1-Dichloorpropaan	µg/L	<0,25	-				
1,2-Dichloorpropaan	µg/L	<0,25	-				
1,3-Dichloorpropaan	µg/L	<0,25	-				
Dichloorpropanen som factor 0.7	µg/L	0,52	-	0,75	0,8	40	80
Minerale olie							
Minerale olie (C10-C12)	µg/L	<8,0	-				
Minerale olie (C12-C16)	µg/L	<15	-				
Minerale olie (C16-C21)	µg/L	<16	-				
Minerale olie (C21-C30)	µg/L	<31	-				
Minerale olie (C30-C35)	µg/L	<15	-				
Minerale olie (C35-C40)	µg/L	<15	-				
Minerale olie totaal (C10-C40)	µg/L	<100	-	100	50	330	600

Legenda

Nr.	Monsteromsch Analytico-nr
28	717-1-1 7302745
< streefwaarde/aw2000 of RG	-
> streefwaarde/aw2000	*
> Tussenwaarde (T)	**
> Interventiewaarde (I)	***
Niet getoetst	
Rapportagegrens	RG

Deze toetsing is met de grootste zorg samengesteld, Eurofins Analytico B.V. is echter niet verantwoordelijk voor de uitkomst van deze toetsing. Mocht u een probleem in deze toetsing signaleren, dan verzoeken wij u vriendelijk dit door te geven aan pais.helpdesk@analytico.com

Toetsing: S en I 2012 incl Barium

Projectnummer B02012000347010
Projectnaam VBO Klaver 11
Ordernummer
Datum monsternamen 11-12-2012
Monsternemer
Certificaatnummer 2012210529
Startdatum 12-12-2012
Rapportagedatum 19-12-2012

Analyse	Eenheid	29		RG	S	T	I
Metalen							
Barium (Ba)	µg/L	110	*	50	50	340	630
Cadmium (Cd)	µg/L	<0,80	-	0,8	0,4	3,2	6
Kobalt (Co)	µg/L	<5,0	-	20	20	60	100
Koper (Cu)	µg/L	<15	-	15	15	45	75
Kwik (Hg)	µg/L	<0,050	-	0,05	0,05	0,17	0,3
Molybdeen (Mo)	µg/L	<3,6	-	5	5	150	300
Nikkel (Ni)	µg/L	<15	-	15	15	45	75
Lood (Pb)	µg/L	<15	-	15	15	45	75
Zink (Zn)	µg/L	<60	-	65	65	430	800
Vluchtige Aromatische Koolwaterstoffen							

Vluchtige organische halogeenkoolwaterstoffen

Minerale olie

Legenda

Nr.	Monsteromsch	Analytico-nr
29	718-1-1	7302746
< streefwaarde/aw2000 of RG	-	
> streefwaarde/aw2000	*	
> Tussenwaarde (T)	**	
> Interventiewaarde (I)	***	
Niet getoetst		
Rapportagegrens	RG	

Deze toetsing is met de grootste zorg samengesteld,
Eurofins Analytico B.V. is echter niet verantwoordelijk voor de uitkomst van deze toetsing.
Mocht u een probleem in deze toetsing signaleren, dan verzoeken
wij u vriendelijk dit door te geven aan pais.helpdesk@analytico.com

Bijlage 5 Toelichting op het toetsingskader

WET BODEMBESCHERMING

Toetsing van de analyseresultaten van grond- en grondwater heeft plaatsgevonden aan de hand van het toetsingskader zoals gedefinieerd in de bijlage 1 van de Circulaire bodemsanering 2009.

Onderstaande toetswaarden worden gehanteerd om de mate van bodemverontreiniging weer te geven. De toetswaarden zijn gebaseerd op humaan-toxicologische en ecotoxicologische uitgangspunten (RIVM studies) en beleidsmatige overwegingen (NOBO rapport).

- **Interventiewaarden (I)**
De interventiewaarden bodemsanering geven het concentratieniveau voor verontreinigingen in grond en grondwater aan waarboven ernstige vermindering of dreigende vermindering optreedt van de functionele eigenschappen die de bodem heeft voor mens, plant en dier. Bij gehalten boven de interventiewaarde is mogelijk sprake van (een geval van) ernstige verontreiniging en is er mogelijk een saneringsnoodzaak.
- **Streefwaarden grondwater (S)**
De streefwaarden gelden als referentiewaarden en hebben betrekking op de in de natuur voorkomende achtergrondwaarden in het grondwater of op detectiegrenzen bij stoffen die niet in natuurlijk milieu voorkomen.
- **Achtergrondwaarden grond (AW2000)**
De achtergrondwaarden gelden als referentiewaarden waar relatief onbelaste gebieden (natuur en landbouwgebieden) voor 95 % aan voldoen. Grond die aan de AW2000 voldoet is blijvend geschikt voor alle bodemfuncties (waaronder moestuin, natuur en landbouw).
- **Tussenwaarde ($\frac{1}{2}$ (AW2000+I)) resp. ($\frac{1}{2}$ (S+I))**
De tussenwaarde is een grens die aan geeft dat er een nader onderzoek noodzakelijk is.

De genoemde toetswaarden voor grond zijn afhankelijk van het bodemtype.

De toetswaarden worden op basis van het percentages organische stof en lutum berekend.

BESLUIT BODEMKWALITEIT

Op toepassing van grond en baggerspecie (op of in de landbodem en in oppervlaktewater en verspreiding van baggerspecie in oppervlaktewater) is het Besluit bodemkwaliteit van toepassing. Daarin kunnen lokale (water)bodembeheerders kiezen tussen generiek en gebiedspecifiek beleid of het overgangsbeleid.

Gebiedspecifiek beleid

Met het gebiedspecifiek beleid kunnen lokale landbodem en waterkwaliteitsbeheerders zelf bodemkwaliteitsnormen vaststellen. Als randvoorwaarden geldt dat sprake moet zijn van stand-still op gebiedsniveau. De normen in het gebiedspecifieke kader worden lokale Maximale waarden genoemd.

Generiek beleid

Binnen het generieke (landelijke) beleid is het toetsingskader gebaseerd op een klassenindeling voor kwaliteit en functie. Uitgangspunt bij toepassing van grond en baggerspecie binnen het generieke kader is, dat de kwaliteit moet aansluiten bij de functie van de bodem en dat de lokale (water)bodemkwaliteit op klasse niveau niet mag verslechteren en waar mogelijk verbetert. Het toetsingskader is vastgelegd in de Regeling Bodemkwaliteit van 2007 (en de daarop volgende wijzigingen in april 2009, november 2010 en januari 2013).

Landbodem

Binnen het generieke kader zijn voor toepassing op landbodem twee functieklassen onderscheiden:

Wonen en Industrie. Daarnaast zijn er landelijke achtergrondwaarden vastgesteld.

De indeling van de kwaliteit van toe te passen partijen grond is als volgt:

- Vrij toepasbaar. Een partij grond is vrij toepasbaar wanneer deze voldoet aan de achtergrondwaarden. Bij toetsing aan de achtergrondwaarden wordt echter wel een versoepelende toetsingsregel toegepast: *De kwaliteit van de grond of baggerspecie overschrijdt niet de achtergrondwaarden als bij meting van 7-16 parameters het rekenkundig gemiddelde gehalten van maximaal twee stoffen verhoogd zijn ten opzichte van de achtergrondwaarden.*
- Bodemfunctieklasse wonen. Een partij grond voldoet aan de bodemfunctieklasse wonen indien deze de maximale waarden van bodemfunctieklasse wonen niet overschrijdt.
- Bodemfunctieklasse industrie. Een partij grond voldoet aan de bodemfunctieklasse industrie indien deze de maximale waarden van bodemfunctieklasse industrie niet overschrijdt.

Niet toepasbaar. Een partij grond is niet toepasbaar wanneer deze niet voldoet aan de maximale waarden van bodemfunctieklasse industrie.

Waterbodem

In het generieke toetsingskader wordt de kwaliteit van bodem onder oppervlaktewater uitgedrukt in “voldoet aan de achtergrondwaarden” of kwaliteitsklasse A of B:

- Achtergrondwaarden. Een partij grond of baggerspecie is vrij toepasbaar wanneer deze voldoet aan de achtergrondwaarden. Bij toetsing aan de achtergrondwaarden wordt echter wel een versoepelende toetsingsregel toegepast: *De kwaliteit van de grond of baggerspecie overschrijdt niet de achtergrondwaarden als bij meting van 7-16 parameters het rekenkundig gemiddelde gehalten van maximaal 2 stoffen verhoogd zijn ten opzichte van de achtergrondwaarden.*
- Kwaliteitsklasse A. Er is sprake van kwaliteitsklasse A indien de rekenkundige gemiddelden van de gehalten van de gemeten stoffen in de bodem of in de bodemkwaliteitszone de achtergrondwaarden overschrijden, maar niet de maximale waarden voor kwaliteitsklasse A.
- Kwaliteitsklasse B. Er is sprake van kwaliteitsklasse B indien de rekenkundige gemiddelden van de gehalten van de gemeten stoffen in de bodem of in de bodemkwaliteitszone de maximale waarden voor kwaliteitsklasse A overschrijden, maar niet de maximale waarden voor kwaliteitsklasse B.

Bijlage 6 Rapportage vooronderzoek

zie separaat document Vooronderzoek bodem klaver 11 (historisch bodemonderzoek)

Bijlage 7

Verklaring onafhankelijkheid (Kwalibo)

Verklaring

Projectnaam Verkennend bodemonderzoek Klaver 11 - Horsterweg 86 (bouwvlak)

Projectnummer B02012.000347.0100

Hierbij verklaart

Naam

A.J. Fransen

Functie

veldmedewerker

Werkgever

Fransen Milieutechniek

dat

het veldwerk onafhankelijk van de opdrachtgever is uitgevoerd conform de eisen van BRL SIKB 2000 en de daarbij behorende protocollen.

Ondertekening,

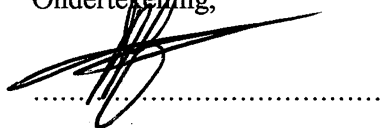

Datum,

4-12-2012

Verklaring

Projectnaam Verkennend bodemonderzoek Klaver 11 (grondwaterbemonstering)
Projectnummer B02012.000347.0100

Hierbij verklaart

Naam ~~Adrie Meeuwissen~~ 
Functie veldmedewerker
Werkgever ARCADIS Nederland BV

dat

het veldwerk onafhankelijk van de opdrachtgever is uitgevoerd conform de eisen van BRL SIKB 2000 en de daarbij behorende protocollen.

Ondertekening, 

Datum, 

12-12-12

Verklaring

Projectnaam Verkennend bodemonderzoek Klaver 11
Projectnummer B02012.000347.0100

Hierbij verklaart

Naam Adrie Meeuwissen
Functie veldmedewerker
Werkgever ARCADIS Nederland BV

dat

het veldwerk onafhankelijk van de opdrachtgever is uitgevoerd conform de eisen van BRL SIKB 2000 en de daarbij behorende protocollen.

Ondertekening,



.....

Datum,

13/12/12
.....

Bijlage 8 Tekeningen

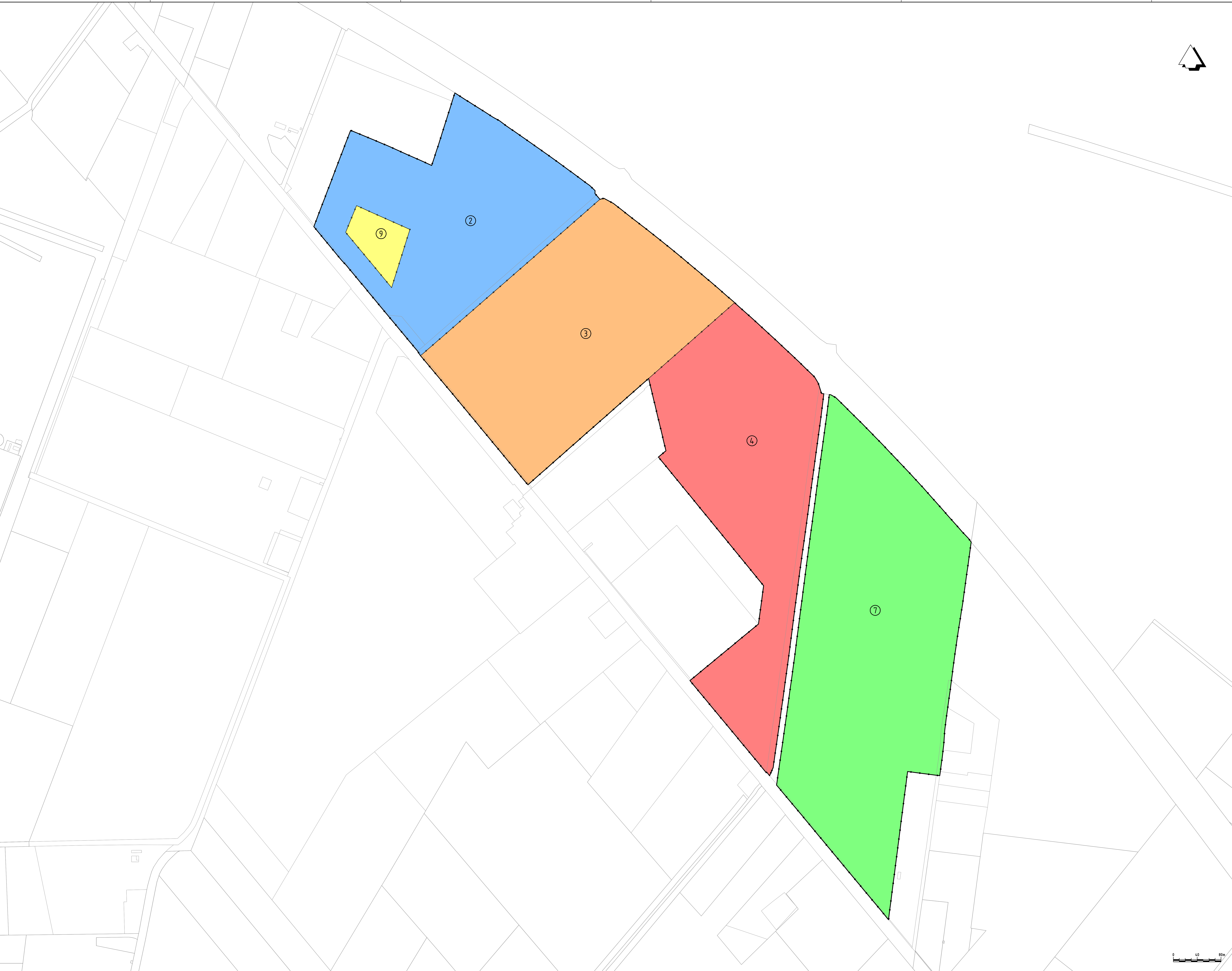
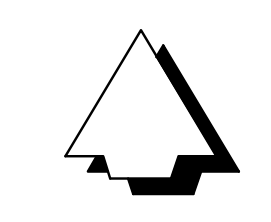

- Legenda
- Onderzoeksgrens
 - Tussengrens
 - Gebied 2
 - Gebied 3
 - Gebied 4
 - Gebied 7
 - Gebied 9



<p> Versie : A Datum : 11-1-2013 Getekend : wachelders Omschrijving : Definitief Gecontroleerd : Indexp Vrijgegeven : Nevelaar </p>	<p> ARCADIS <small>Infrastructuur - Water - Milieu - Gebouwen</small> Stationsplein 18d Postbus 1632 6201 BP Maastricht Tel 043 3623 311 Fax 043 3639 981 info@arcadis.nl www.arcadis.nl </p>
<p>Opdrachtgever : Greenport Venlo Development Comp</p>	
<p>Ontwerp : Project : Greenport Venlo, Milieud.BP Klaver 11</p>	
<p>Onderwerp : Situatie boringen en peilbuizen Overzichtskaat</p>	
<p>Fase : Schaal : 1:2000 Divisie : Milieu & Ruimte Bladformaat : A0 Status : Definitief Contractnummer : Projectleider : Bekkers, LCJ/Lemke Projectnummer : Tevensigntuner : B02012.000347.0100 01 A</p>	





- Legenda**
-  B.NR. plaats boring met nummer, diepte tot 0,5 m -mv
 -  B.NR. plaats boring met nummer, diepte tot 2,0 m -mv
 -  PB.NR. plaats boring met peilbuis en nummer

Versie : A	Datum : 11-1-2013	Getekend : wachelderc
Omschrijving : Definitief		
Gecontroleerd : lindenp	Vrijgegeven : lieverloor	
		Stationsplein 18d Postbus 1632 6201 BP Maastricht Tel 043 3523 311 Fax 043 3639 981 info@arcadis.nl www.arcadis.nl
Oprichtgever : Greenport Venlo Development Comp		
Ontwerp :		
Project : Greenport Venlo, Milieuond.BP Klaver 11		
Onderwerp : Situatie boringen en peilbuizen Gebied 2		
Fase :		
Schaal : 1:1000	Divisie : Milieu & Ruimte	
Bladformaat : A1	Status : Definitief	
Contractnummer :	Projectleider : Bekkers, LCJ (Lonneke)	
Projectnummer : B02012.000347.0100	Tekeningnummer : 02	Versie : A

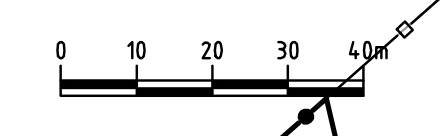

Doc: 01865271-L

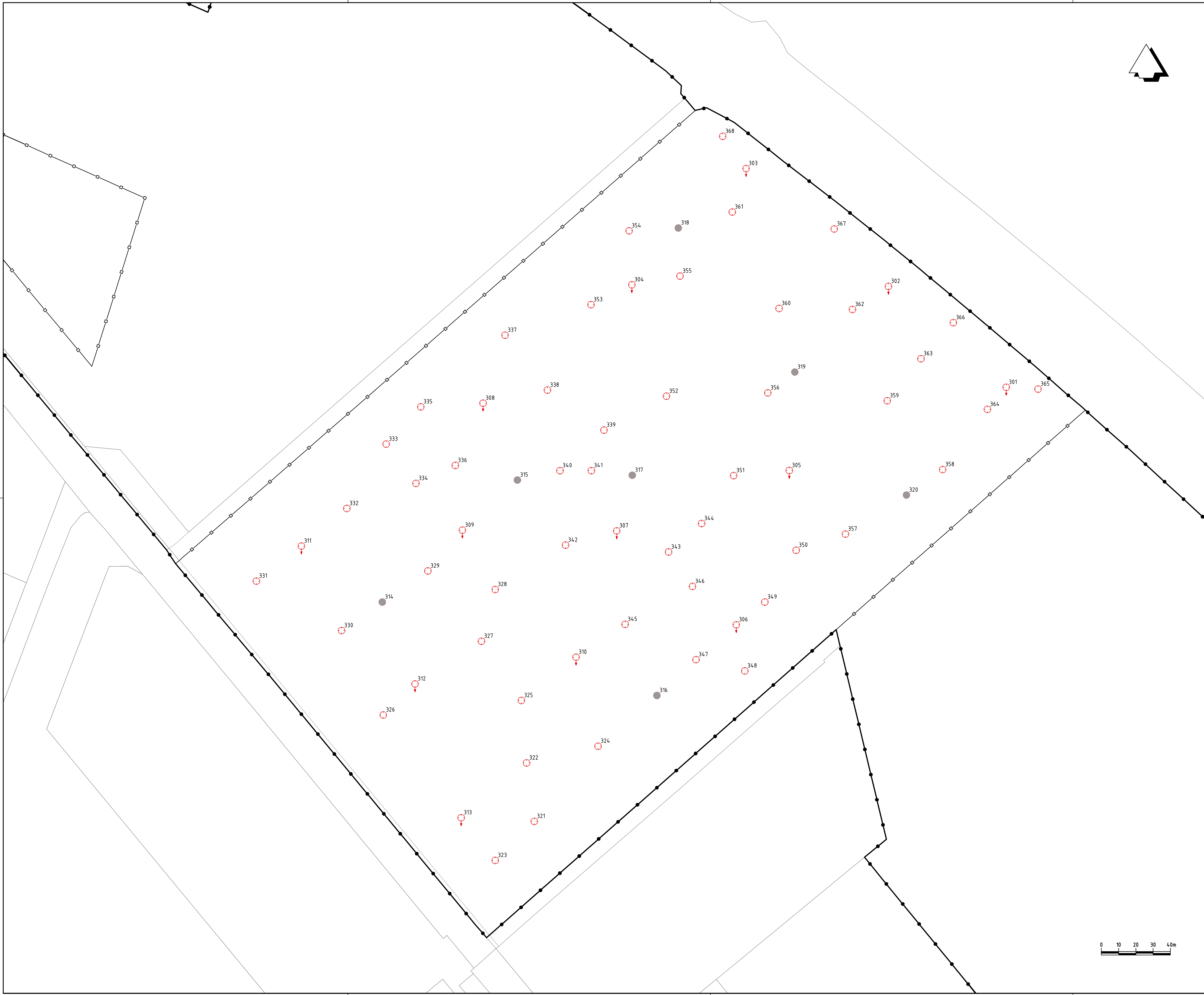

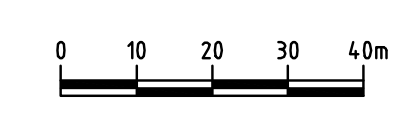

- Legenda**
- B.NR. plaats boring met nummer, diepte tot 0,5 m -mv
 - B.NR. plaats boring met nummer, diepte tot 2,0 m -mv
 - P.B.NR. plaats boring met peilbuis en nummer

Versie : A	Datum : 11-1-2013	Getekend : wachelderc
Omschrijving : Definitief		
Gecontroleerd : lindenp	Vrijgegeven : lieverloor	
		Stationsplein 18d Postbus 1632 6201 BP Maastricht Tel 043 3523 311 Fax 043 3639 981 info@arcadis.nl www.arcadis.nl
Oprichtgever : Greenport Venlo Development Comp		
Ontwerp :		
Project : Greenport Venlo, Milieuond.BP Klaver 11		
Onderwerp : Situatie boringen en peilbuizen Gebied 3		
Fase :		
Schaal : 1:1000	Divisie : Milieu & Ruimte	
Bladformaat : A1	Status : Definitief	
Contractnummer :	Projectleider : Bekkers, L.C.J (Lonneke)	
Projectnummer : B02012.000347.0100	Tekeningnummer : 03	Versie : A



Doc: 01685771.L



- Legenda**
-  B.NR. plaats boring met nummer, diepte tot 0,5 m -mv
 -  B.NR. plaats boring met nummer, diepte tot 2,0 m -mv
 -  P.B.NR. plaats boring met peilbuis en nummer

Versie : A	Datum : 11-1-2013	Getekend : wachelder
Omschrijving : Definitief		
Gecontroleerd : lindenp	Vrijgegeven : lieverloor	
		Stationsplein 18d Postbus 1632 6201 BP Maastricht Tel 043 3523 311 Fax 043 3639 981 info@arcadis.nl www.arcadis.nl
Oprichtgever : Greenport Venlo Development Comp		
Ontwerp :		
Project : Greenport Venlo, Milieuond.BP Klaver 11		
Onderwerp : Situatie boringen en peilbuizen Gebied 4		
Fase :		
Schaal : 1:1000	Divisie : Milieu & Ruimte	
Bladformaat : A1	Status : Definitief	
Contractnummer :	Projectleider : Bekkers, LCJ (Lonneke)	
Projectnummer : B02012.000347.0100	Tekeningnummer : 04	Versie : A



Legenda

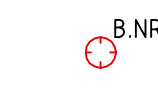
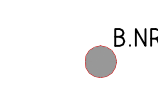
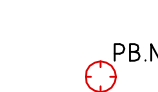

-  plaats boring met nummer, diepte tot 0,5 m -mv
-  plaats boring met nummer, diepte tot 2,0 m -mv
-  plaats boring met peilbuis en nummer

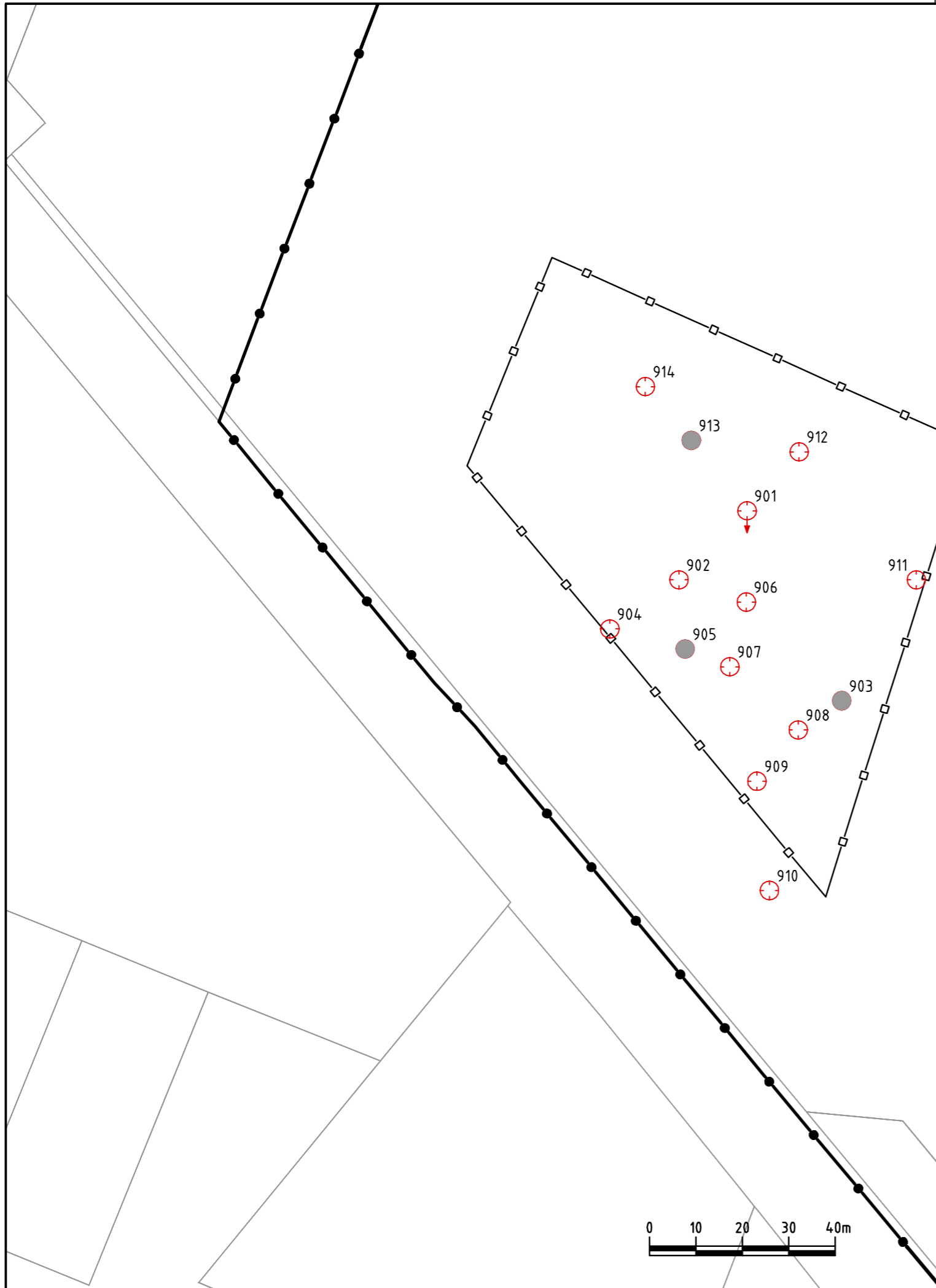

Verse	: A	Datum	: 11-1-2013	Getuend	: walhelder
Omschrijving	: Definitief				
Coördinaat	: Indep	Vrijgegeven	: Ieverlaan		
		Stationplein 18d Postbus 1652 6201 BP Maastricht Tel 043 3823 311 Fax 043 3839 981 info@arcadis.nl www.arcadis.nl			
Oprichtgever	: Greenport Venlo Milieud.BP Klaver 11				
Ontwerp	:				
Project	: Greenport Venlo Milieud.BP Klaver 11				
Onderwerp	: Situatie boringen en peilbuizen Gebied 7				
Fase	:				
Schaal	: 1:1000	Disse	: Milieu & Ruimte		
Bladformaat	: A0	Status	: Definitief		
Contractnummer	:	Projectleider	: Bekkers, L.J.J./Lomke		
Projectnummer	: B02012.000347.0100	Tekeningnummer	: 05	Verse	: A



Legenda

-  B.N.R. plaats boring met nummer, diepte tot 0,5 m -mv
-  B.N.R. plaats boring met nummer, diepte tot 2,0 m -mv
-  PB.N.R. plaats boring met peilbuis en nummer

Versie : A		Datum : 11-1-2013		Getekend : wachelderc		Omschrijving : Definitief	
		Gecontroleerd : lindenp		Vrijgegeven : lieverloor			
Infrastructuur - Water - Milieu - Gebouwen		Oprachtgever : Greenport Venlo Development Comp		Project : Greenport Venlo, Milieuond.BP Klaver 11			
Stationsplein 18d Postbus 1632 6201 BP Maastricht		Onderwerp : Situatie boringen en peilbuizen Gebied 9		Divisie : Milieu & Ruimte		Fase : Schaal : 1:1000	
Tel 043 3523 311 Fax 043 3639 981 info@arcadis.nl www.arcadis.nl		Contractnummer : B02012.000347.0100		Status : Definitief		Formaat : A3	
		Projectnummer : B02012.000347.0100		Tek.nr : 06		Versie : A	

DocId: 076867271 : 4

Colofon

VERKENNEND MILIEUKUNDIG BODEMONDERZOEK KLAVER 11

OPDRACHTGEVER:

Gemeente Horst aan de Maas
Development Company Greenport Venlo

STATUS:

Definitief

AUTEUR:

R.J. van Lieverloo
P.W.J. van der Linden

GECONTROLEERD DOOR:

ir. M.A. van Tulder

VRIJGEGEVEN DOOR:

ing. L.C.J. Bekkers

18 januari 2013
076895925:0.1

ARCADIS NEDERLAND BV
Stationsplein 18d
Postbus 1632
6201 BP Maastricht
Tel 043 3523 300
Fax 043 3639 981
www.arcadis.nl
Handelsregister 9036504

©ARCADIS. Alle rechten voorbehouden. Behoudens uitzonderingen door de wet gesteld, mag zonder schriftelijke toestemming van de rechthebbenden niets uit dit document worden verveelvoudigd en/of openbaar worden gemaakt door middel van druk, fotokopie, digitale reproductie of anderszins.