

Behoort bij brief van  
Burgemeester en wethouders  
van Horst aan de Maas

d.d. 28 OKT 2002

De secretaris,



Meldingsformulier  
Besluit Melkrundveehouderijen Milieubeheer

840.

Gemeente Horst a.d. Maas  
ingekomen

22 OKT 2002

2002-71.

melkrundveehouderijen milieubeheer

Aan:

Burgemeester en wethouders van de gemeente

- Streepje is: hier invullen wat gevraagd wordt  
 O Aankruisen wat van toepassing is

1. Naam  
 Adres en telefoonnummer - Dorperpeelweg 18  
 Postcode en plaats - 5966PM
2. Geeft kennis van het  oprichten van een melkrundveehouderij\*)  
 voorgenomen tijdstip van inwerkingtreding van de melkrundveehouderij:  
 -  
 uitbreiden of wijzigingen van een melkrundveehouderij\*), dan wel het veranderen van de  
 werking daarvan.  
 Voorgenomen tijdstip waarop de uitbreiding; wijziging of verandering in werking wordt  
 gebracht, dan wel de werking wordt veranderd: *Reeds van toepassing*  
 -  
 van toepassing worden van het Besluit melkrundveehouderijen milieubeheer op een reeds  
 opgerichte melkrundveehouderij\*).
3. Plaats waar de melkrundveehouderij is of zal worden gevestigd  
 Adres en telefoonnummer - Dorperpeelweg 18 0493529563  
 postcode en gemeente - 5966PM Kaest aan de Maas
4. Gegevens met betrekking tot het van toepassing zijn van het besluit (lees eerst de toelichting bij deze rubriek)
- |      |  |                          |                                      |
|------|--|--------------------------|--------------------------------------|
| 4.1  | Worden meer dan 50 mestvarkeneenheden gehouden, 50 schapen gedurende de aflamperiode niet meegerekend?                                   | <input type="radio"/> ja | <input checked="" type="radio"/> nee |
| 4.2  | Worden meer dan 50 geiten gehouden?  | <input type="radio"/> ja | <input checked="" type="radio"/> nee |
| 4.3  | Worden pelsdieren bedrijfsmatig gehouden?  | <input type="radio"/> ja | <input checked="" type="radio"/> nee |
| 4.4  | Worden meer dan 50 konijnenvoedsters gehouden?   | <input type="radio"/> ja | <input checked="" type="radio"/> nee |
| 4.5  | Worden meer dan 100 stuks melkrundvee gehouden?  | <input type="radio"/> ja | <input checked="" type="radio"/> nee |
| 4.6  | Wordt dunne mest opgeslagen in:  |                          |                                      |
|      | a. bassins met een groter oppervlak dan 750 m <sup>2</sup>   | <input type="radio"/> ja | <input checked="" type="radio"/> nee |
|      | b. bassins met een grotere inhoud dan 2500 m <sup>3</sup>  | <input type="radio"/> ja | <input checked="" type="radio"/> nee |
|      | c. bassins waarin wordt belucht of geforceerd gegist   | <input type="radio"/> ja | <input checked="" type="radio"/> nee |
| 4.7  | Zijn andere nitraathoudende kunstmeststoffen aanwezig dan die van de klasse C?   | <input type="radio"/> ja | <input checked="" type="radio"/> nee |
| 4.8  | Zijn meer dan 400 kg bestrijdingsmiddelen aanwezig?  | <input type="radio"/> ja | <input checked="" type="radio"/> nee |
| 4.9  | Wordt elektriciteit voor elektrische installaties betrokken van andere bronnen dan het openbare elektriciteitsnet?                       | <input type="radio"/> ja | <input checked="" type="radio"/> nee |
| 4.10 | Wordt in de inrichting een andere brandstof dan gas, gasolie of lichte stookolie voor ruimteverwarming of warmwatervoorziening gebruikt? | <input type="radio"/> ja | <input checked="" type="radio"/> nee |
| 4.11 | Is propaan aanwezig in een stationair reservoir waarop het Besluit opslag propaan Hinderwet NIET van toepassing is?                      | <input type="radio"/> ja | <input checked="" type="radio"/> nee |
| 4.12 | a. Is een ondergrondse tank voor de opslag van gasolie en lichte stookolie van een ander materiaal dan staal gemaakt?                    | <input type="radio"/> ja | <input checked="" type="radio"/> nee |
|      | b. Is een ondergrondse tank voor gasolie en lichte stookolie onder een gebouw gelegen?   | <input type="radio"/> ja | <input checked="" type="radio"/> nee |
|      | c. Bedraagt de ondergrondse opslag van gasolie en lichte stookolie meer dan 20.000 liter?  | <input type="radio"/> ja | <input checked="" type="radio"/> nee |
| 4.13 | Worden K1- of K2-vloeistoffen in ondergrondse of bovengrondse tanks opgeslagen?  | <input type="radio"/> ja | <input checked="" type="radio"/> nee |
| 4.14 | Bedraagt de bovengrondse opslag van gasolie en lichte stookolie meer dan 5000 liter?   | <input type="radio"/> ja | <input checked="" type="radio"/> nee |
| 4.15 | Worden motorbrandstoffen aan derden afgeleverd?  | <input type="radio"/> ja | <input checked="" type="radio"/> nee |
| 4.16 | Is i.v.m. de ligging van een mestbassin een vergunning vereist? (zie toelichting)  | <input type="radio"/> ja | <input checked="" type="radio"/> nee |
| 4.17 | Is i.v.m. de ligging van de inrichting ten opzichte van stankgevoelige objecten een vergunning vereist? (zie toelichting)                | <input type="radio"/> ja | <input checked="" type="radio"/> nee |
| 4.18 | Is i.v.m. de ligging van de inrichting ten opzichte van voor verzuring gevoelige gebieden een vergunning vereist? (zie toelichting)      | <input type="radio"/> ja | <input checked="" type="radio"/> nee |

Indien één van de bovenstaande vragen met JA is beantwoord, is voor de melkrundveehouderij een vergunning vereist. Indien u nog geen vergunning heeft, dient u deze zo snel mogelijk aan te vragen.

5. Nadere gegevens: zie bijlage

Datum

Handtekening

14-10

\*) Voor een melkrundveehouderij geldt ondermeer dat deze tot een krachtens artikel 1.1, derde lid, van de Wet milieubeheer aangewezen categorie behoort en uitsluitend of in hoofdzaak bestemd is voor het bedrijfsmatig houden van melkrundvee.

**Algemeen**

Op grond van het Besluit melkrundveehouderijen Hinderwet is voor veel melkrundveehouderijen de plicht om een hinderwetvergunning te hebben komen te vervallen. In plaats daarvan kan men volstaan met een eenvoudige melding wanneer een melkrundveehouderij wordt opgericht of uitgebreid, of wanneer de werkzaamheden worden gewijzigd. Ook een bestaande melkrundveehouderij waarvoor in het verleden verzuimd is een hinderwetvergunning te vragen, moet alsnog worden gemeld. In de brochure "melkrundveehouderijen Hinderwet" is uiteengezet wanneer een melding moet worden gedaan. Indien deze brochure niet in uw bezit is kunt u deze opvragen bij uw gemeente, uw districtskantoor van de Dienst Landbouwvoorlichting of het Consulentenschap voor de Landbouw in uw provincie. Invulling van dit formulier maakt vanzelf duidelijk of de AMVB inderdaad van toepassing is op de melkrundveehouderij. Is dit niet het geval, dan is voor de melkrundveehouderij een hinderwetvergunning nodig. Gemeenten zijn in het algemeen behulpzaam bij het invullen van dit formulier.

Bij de kennisgeving moet een plattegrond van de melkrundveehouderij worden overgelegd met een schaal van ten minste 1 : 250. De schaal mag dus bijvoorbeeld ook 1 : 100 of 1 : 200 zijn. Voor het maken van deze tekening kan gebruik worden gemaakt van een tekening die is gebruikt bij de aanvraag van de bouwvergunning. De te overleggen plattegrond mag eenvoudig zijn en kan in principe zelf worden vervaardigd. Op de tekening moet ten minste zijn aangegeven:

- de grenzen van de inrichting;
- de ligging en omvang van de opslagen van mest en kuilvoer;
- de bestemming van aangrenzende percelen;
- de ligging en de indeling van de gebouwen;
- de bestemming van de werkruimten;
- de bestemming van de tot de inrichting behorende terreinen;
- de ligging van de brandstoftanks.

Het kennisgevingsformulier met de plattegrond moeten worden toegezonden aan uw gemeente, de regionale inspecteur voor de milieuhygiëne en het districtshoofd van de Arbeidsinspectie. De adressen van de regionale inspecteurs en de districtshoofden staan op de achterzijde van dit blad.

Het formulier is onderverdeeld in rubrieken. Per rubriek wordt hieronder een nadere toelichting gegeven.

**Rubriek 1**

Hier moet u de naam en het adres invullen van degene die de melkrundveehouderij drijft. Dit is degene die verantwoordelijk is voor de feitelijke bedrijfsvoering.

**Rubriek 2**

In de brochure is uiteengezet wanneer melding moet worden gedaan van het oprichten of uitbreiden van de melkrundveehouderij of het wijzigen van de werkwijze en wanneer een

bestaande inrichting moet worden gemeld. Indien de kennisgeving wordt gedaan voor het oprichten van uitbreiden van de inrichting of het wijzigen van de werkwijze, moet u het voorgenomen tijdstip invullen, waarop het oprichten, uitbreiden of wijzigen zal zijn gerealiseerd. De gemeente kan dan voor dit tijdstip controleren of aan de voorschriften van het besluit kan worden voldaan.

**Rubriek 3**

In deze rubriek moet u het adres invullen, waar de melkrundveehouderij is of zal worden gevestigd.

**Rubriek 4**

De vragen 4.1 t/m 4.18 hebben betrekking op onderwerpen die bepalend zijn voor het al dan niet van toepassing zijn van het besluit. Indien één of meer van deze vragen met ja wordt beantwoord, is het besluit niet van toepassing. In dat geval is voor de melkrundveehouderij een hinderwetvergunning vereist.

**Vraag 4.1**

Tijdens de aflamperiode mogen naast het aantal mestvarkeneenheden nog maximaal 50 schapen worden gehouden. Blijkens de omrekeningsfactor voor schapen (zie bijlage IV van het Besluit) komen 100 schapen overeen met 50 mestvarkeneenheden. Gedurende de aflamperiode mogen dus maximaal 150 schapen in de inrichting worden gehouden.

**Vraag 4.4**

Voor wat betreft het houden van konijnen valt een aantal, dat behoort bij maximaal 50 voedsters binnen de werkingssfeer van de amvb. Hiermee wordt bedoeld dat naast de 50 voedsters ook de bijbehorende rammen, jonge konijnen, opfokvoedsters of slachtkonijnen mogen worden gehouden.

**Vraag 4.5**

Het besluit is van toepassing zolang niet meer dan 100 stuks melkrundvee aanwezig zijn. Wat onder melkrundvee dient te worden verstaan, kunt u lezen in de brochure "Besluit melkrundveehouderijen Hinderwet".

**Vraag 4.6**

Dunne mest is verpompbaar en bestaat uit faeces of urine van landbouwhuisdieren, al dan niet vermengd met mors-, spoel-, reinigings- of regenwater. Een bassin is een reservoir, bestemd en geschikt voor het bewaren van dunne mest, dat niet geheel of gedeeltelijk is gelegen onder een stal.

**Vraag 4.10**

Onder gas wordt zowel aardgas, butaan en propaan verstaan.

**Vraag 4.11**

Heeft u bij uw bedrijf een propaantank die niet onder de werking van het besluit opslag propaan valt, dan moet u de vraag met "ja" beantwoorden.

**Vraag 4.12**

De aanwezigheid van een kunststof ondergrondse tank voor deze vloeistoffen leidt tot vergunningplicht.

**Vraag 4.16**

Deze vraag kunt u beantwoorden aan de hand van het onderstaande schema.

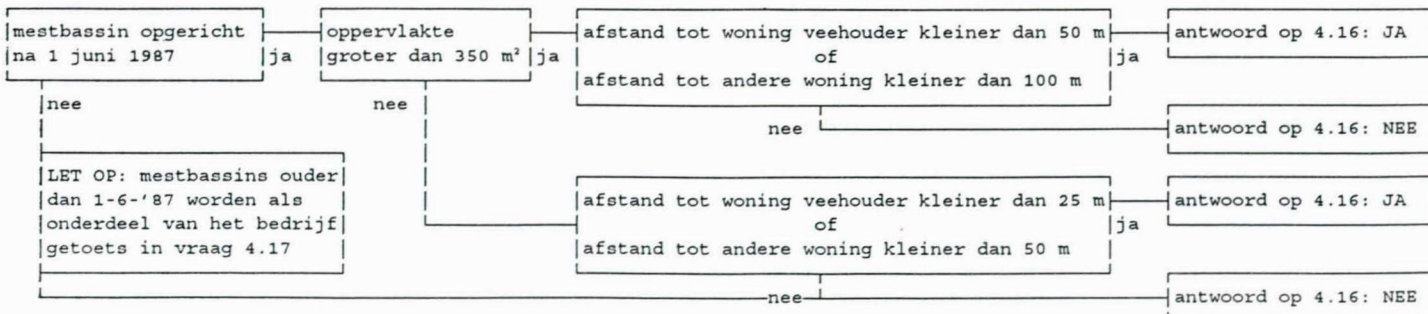

Onder woning wordt verstaan een woning van derden. Afstanden moeten worden gemeten vanaf het bedrijfsmatige onderdeel van de melkrundveehouderij, dat het dichtst bij een woning is gelegen.

Vraag 4.17

Deze vraag kunt u beantwoorden aan de hand van het onderstaande schema.

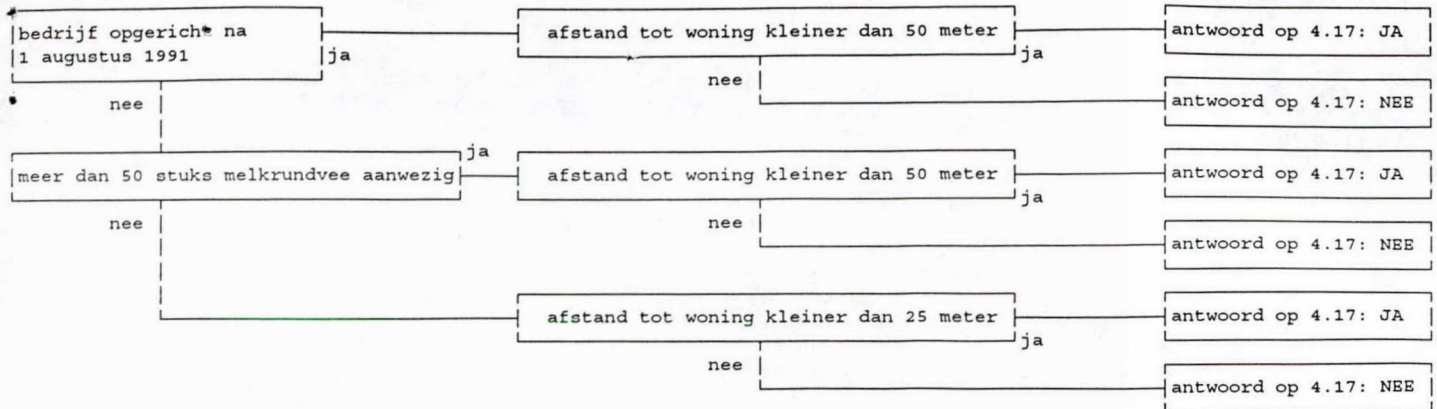

Onder woning wordt verstaan een woning van derden. Afstanden moeten worden gemeten vanaf het bedrijfsmatige onderdeel van de melkrundveehouderij, dat het dichtst bij een woning is gelegen (geldt dus ook voor een mestbassin ouder dan 1-6-'87).

Vraag 4.18

Deze vraag kunt u beantwoorden aan de hand van onderstaand schema (van boven naar beneden doorlopen).

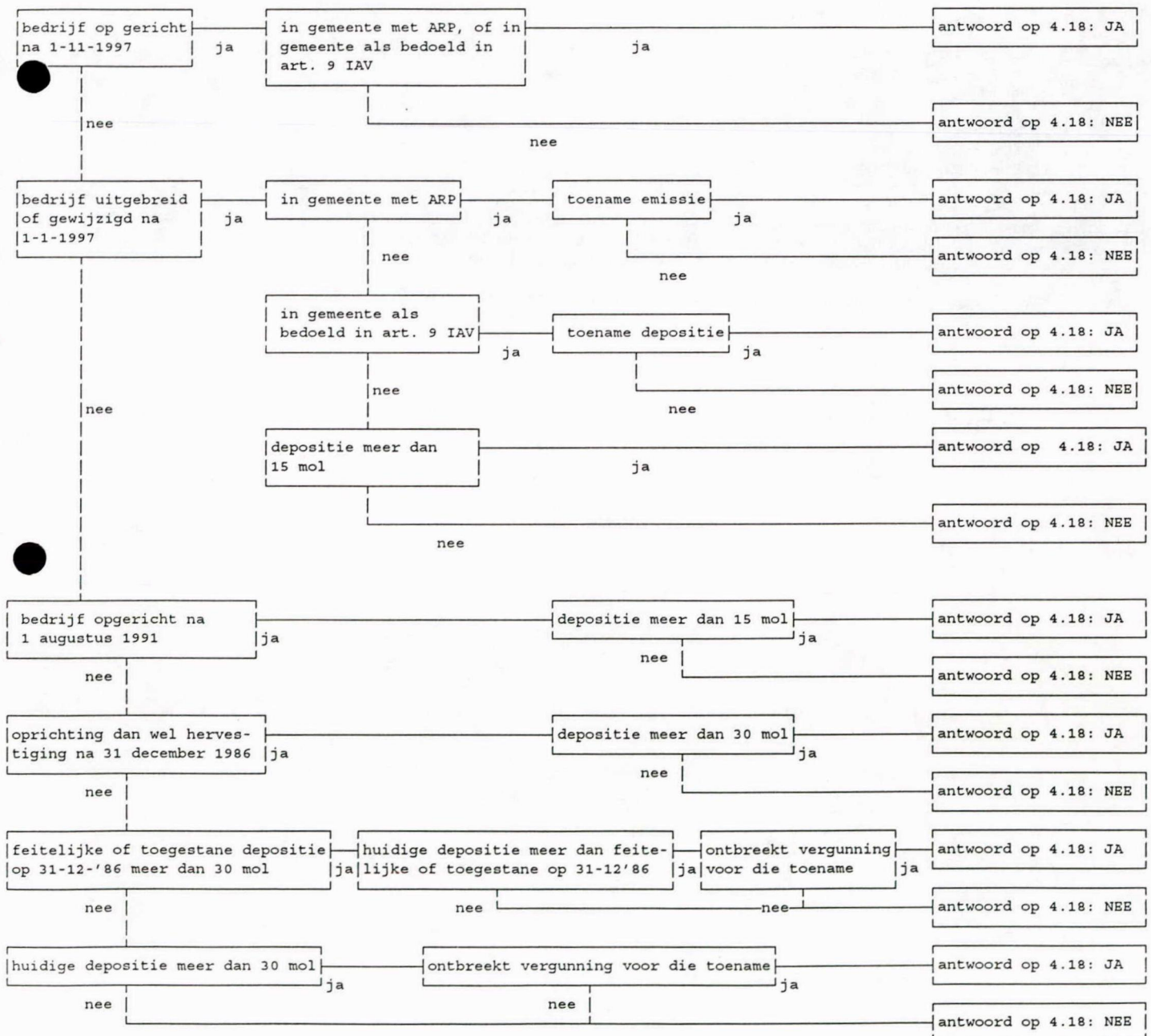

## Het Besluit melkrundveehouderijen

## Rubriek 5

In deze rubriek moet u een aantal gegevens vermelden op basis waarvan de gemeente zich een oordeel kan vormen over de aard en de omvang van het melkrundveehouderijbedrijf en van de ligging ten opzichte van de omgeving. Deze gegevens zijn van belang voor het eventueel stellen van nadere eisen.

- 5.1 Ligt een bestaande opslag voor vaste dierlijke mest op minder dan 50 m van woningen?  ja  nee
- 5.2 Ligt een bestaande kuilvoeropslag voor gras of snijmais op minder dan 25 m van woningen?  ja  nee
- 5.3 Is een mestsilo, gebouwd voor 1 juni 1987, aanwezig?  ja  nee
- 5.4 Is een foliebassin, gebouwd voor 1 juni 1987, aanwezig?  ja  nee
- 5.5. Maakt een wasplaats voor voertuigen en spuitapparatuur, die zijn gebruik voor het toepassen van bestrijdingsmiddelen deel uit van de melkrundveehouderij?  ja  nee
- 5.6. Maakt een waspaalts voor voertuigen en spuitapparatuur, die niet zijn gebruikt voor het toepassen van bestrijdingsmiddelen deel uit van de melkrundveehouderij?  ja  nee
- 5.7. Wordt afvalwater uit de melkstal op het openbaar riool geloosd?  ja  nee

## 6. Afvalwater

- 6.1. Wordt afvalwater op het openbaar riool geloosd en zo ja hoeveel?  
 ja, gemiddeld \_\_\_\_\_ m<sup>3</sup>/jaar  
 nee

## 6.2. Zuiveringstechnische voorzieningen

Hieronder aangeven welke afvalwaterstromen een zuiveringstechnische voorziening passeren, alvorens ze worden geloosd.

Voorziening	Type	Capaciteit	Soort Afvalwater
a) Slibvangput(ten)	<u>nvt</u>	_____	_____
b) Olie-afscheider(s)	<u>nvt</u>	_____	_____
c) Zuiveringsinstallatie(s)	<u>nvt</u>	_____	_____
d) _____	_____	_____	_____

Opm. Van de hiervoor genoemde voorzieningen dienen beschrijvingen en tekeningen te worden overlegd, alsmede analysesresultaten van het behandelde afvalwater (indien beschikbaar). Voorts dient te worden aangegeven hoe bedoelde voorzieningen worden bediend. Tevens dient een capaciteitsberekening als bijlage te worden bijgevoegd.

- 6.3. Welke controle voorzieningen bij getroffen en waar bevinden deze zich?

\* eigen woning

Behoort bij brief van  
Burgemeester en wethouders  
van Horst aan de Maas  
d.d. 28 OKT 2002

Gemeente Horst a.d. Maas  
ingeekomen  
22 OKT 2002  
2002-71

**Bijlage bij melding in het kader van het Besluit melkrundveehouderijen milieubeheer**

Deze bijlage maakt onderdeel uit van de Melding melkrundveehouderijen milieubeheer van de volgende inrichting: **De secretaris,**  
Van der Zanden  
Dorperpeelweg 18  
5966 PM America

De onderhavige inrichting dient nog een aantal zaken bij een melding in het kader van het Besluit melkrundveehouderijen milieubeheer aan te geven. Deze zaken dienen ter verduidelijking van het gebruik van de inrichting aan de dorperpeelweg 18. Deze bijlage zal vervolgens bij de melding worden gevoegd en maakt dan onderdeel uit van de melding melkrundveehouderijen milieubeheer.

De onderstaande zaken verdienen nog wat extra verduidelijking bij een melding in het kader van het Besluit melkrundveehouderijen milieubeheer, hiertoe zijn een aantal vragen geformuleerd welke dienen te worden beantwoord:

1. Welke activiteiten vinden er binnen de inrichting plaats:

Opslag van voer, mest en machines

2. Hoeveel rundvee wordt er binnen de inrichting gehouden en in welke stal zal dit rundvee worden gehouden:

± 15 à 20 stuks

3. Indien mogelijk aangeven wat er in de stal van 1968 zal worden opgeslagen:

4. Worden de beide dieseltanks geleegd en afgevoerd en wanneer zal dit plaatsvinden: (indien deze tanks in gebruik blijven zullen keuringscertificaten moeten worden overlegd)

voortlopig blijven deze nog liggen

Gemeente Horst a.d. Maas  
ingeekomen  
22 OKT 2002  
2002-71

De melding kan alleen worden geaccepteerd indien aan de onderstaande voorwaarden wordt voldaan:

- In de stal opgericht in 1968 mag geen rundvee worden gehouden, omdat deze hiervoor niet meer is geschikt. Deze stal is op de milieutekening aangegeven met het nummer 2; Akkoord/~~Niet akkoord~~\*
- De mestkelder die ligt onder de stal welke is opgericht in 1968, op de milieutekening aangegeven met het nummer 2, zal niet worden gebruikt voor de opslag van mest; Akkoord/~~Niet akkoord~~\*
- Alleen de mestsilos met een inhoud van 750 m<sup>3</sup> en de betonnen mestput met een inhoud van 150 m<sup>3</sup> worden voor de opslag van mest gebruikt; Akkoord/~~Niet akkoord~~\*
- In 2006 zal op grond van het Besluit melkrundveehouderijen milieubeheer 2006 door een door het bevoegd gezag geaccepteerde deskundige moeten worden beoordeeld of de mestsilos, welke in 1986 is opgericht, nog geschikt is voor gebruik na het jaar 2006 en wat de betreffende referentie periode dan is. Akkoord/~~Niet akkoord~~\*

\* Doorhalen wat niet van toepassing is.

Datum:

14-10

Handtekening:

11

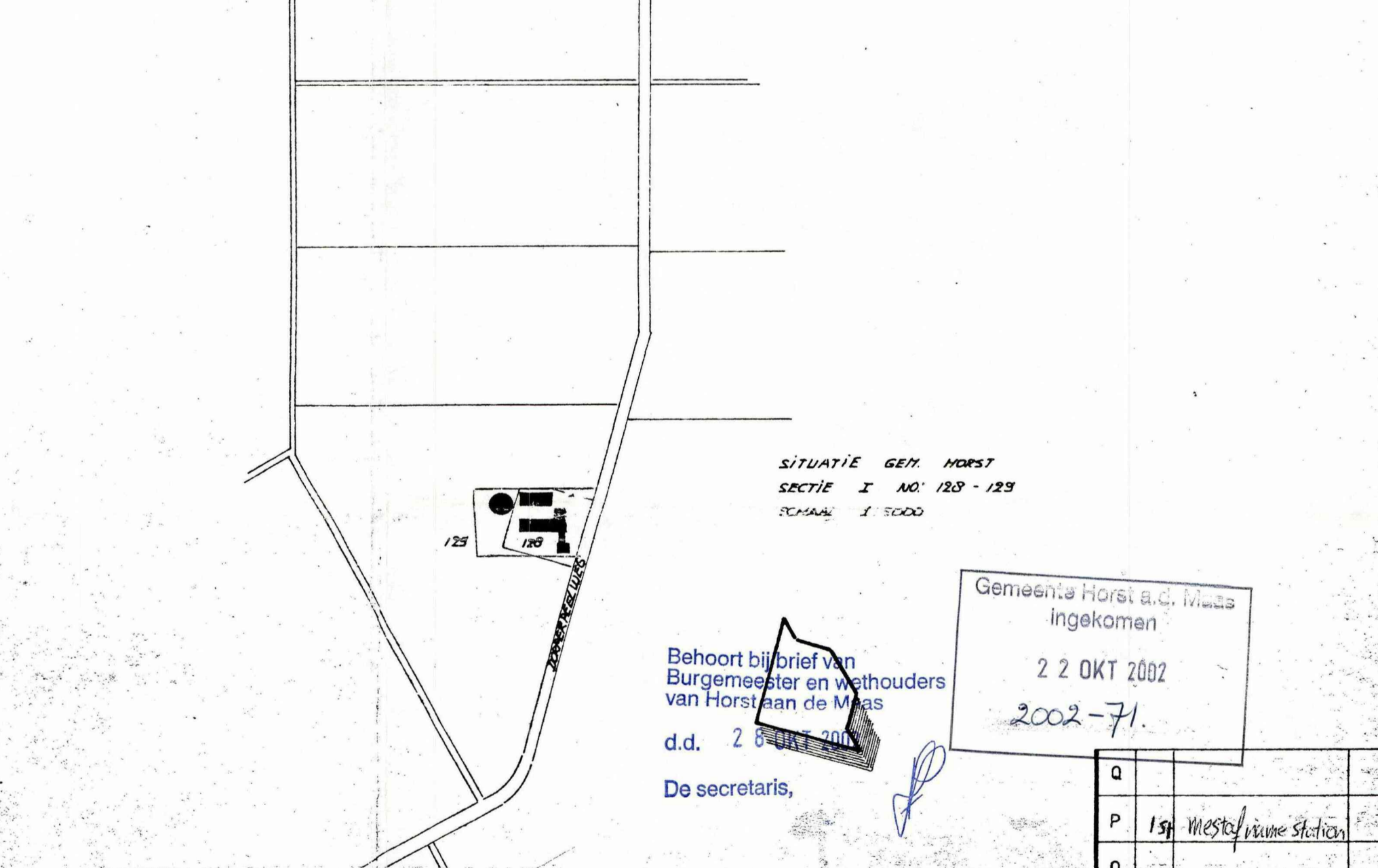
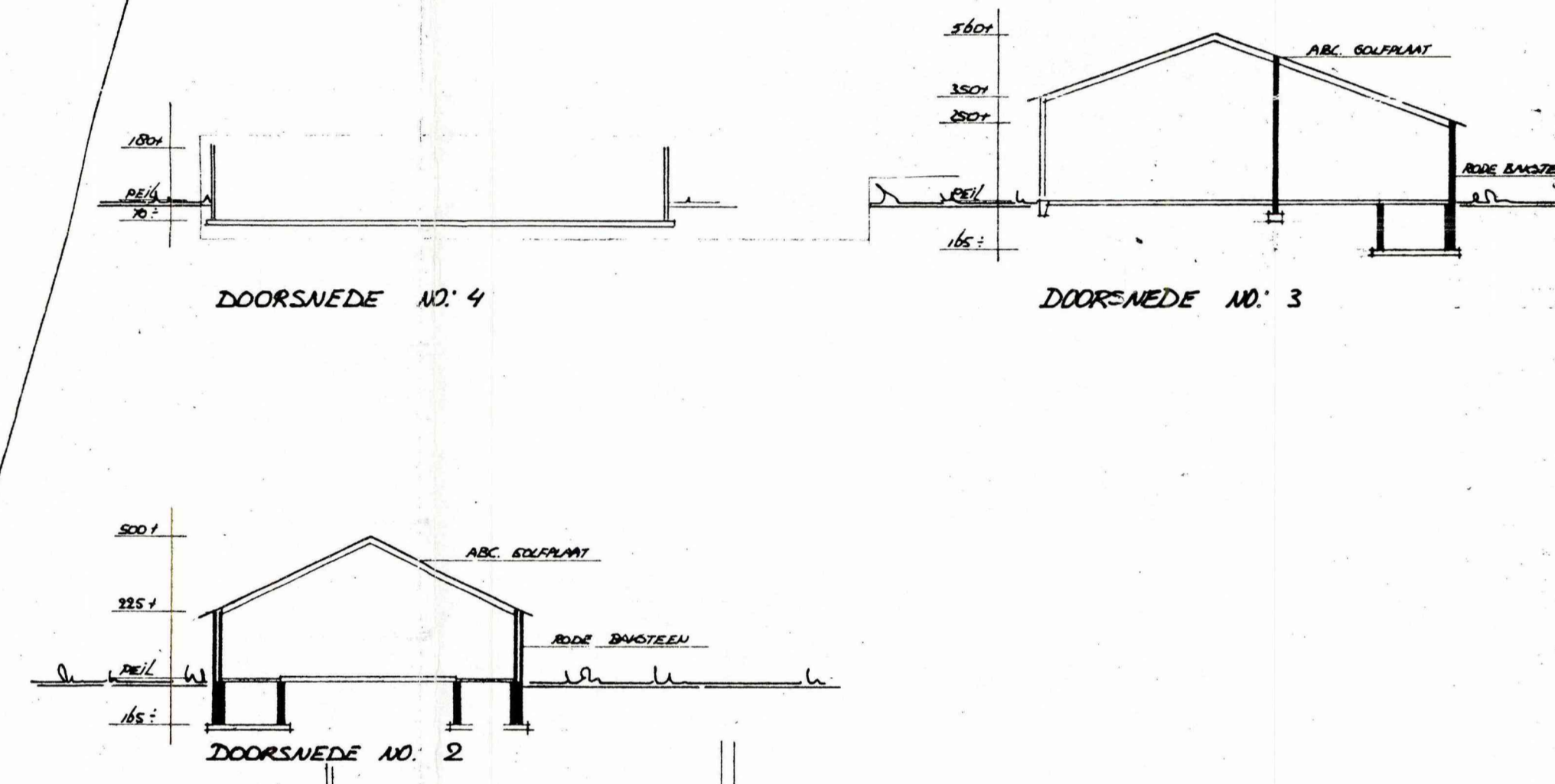
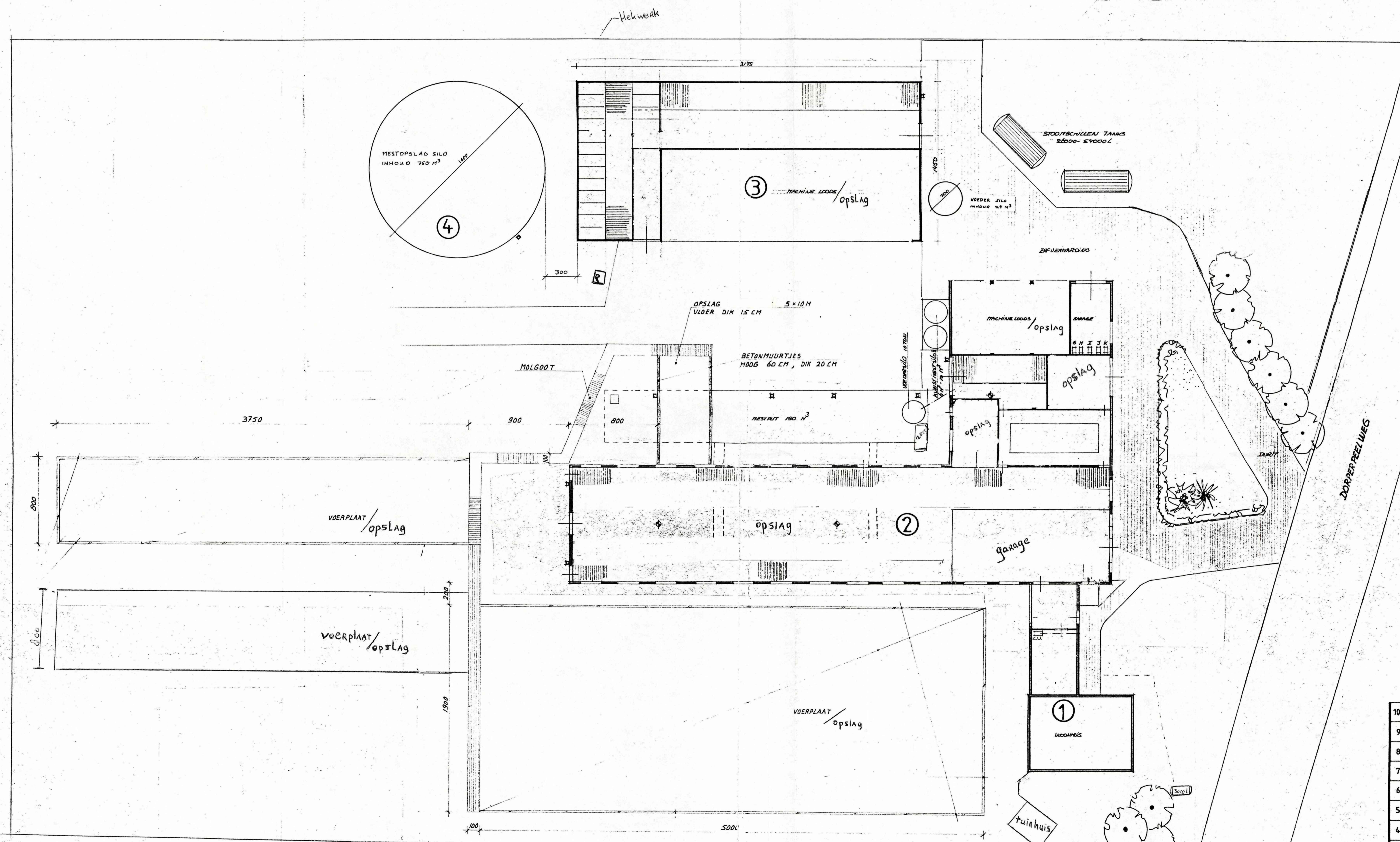

DATUM	GETEKEND	WVZ
14-01-1992	JL	*
27-01-1993	WM	1
10-02-2002	WZ	2
4		
5		

BOUW-ADVISENBUREAU J.H. VAN DER ZANDEN C.S. POSTBUS 263 5700 AG HELMOND TEL. 04920-40361 BETON, STAAL EN HOUTCONSTRUCTIES - FUNDERINGEN									
10									
9									
8									
7									
6									
5									
4	RESTOPSLAG SILD R.V.S. R.V.S. 300 P. 750 m²								
3	OPSLAG ARCHIEF LIGGERS BETON BAKSTENEN 200 x 300 ARC SOLPANT 550 P. 120 m²								
2	OPSLAG BETON BAKSTENEN 18" SOLPANT 300 m²								
1	WEGWAAK BETON BAKSTENEN DAAKRAANEN								
Nr.	Benaming	Vloer-konstruktie	Wand-konstruktie	Muurpl.-hoogte	Dak-konstruktie	Nok-hoogte	Aantal en soort dieren	Wijze vart mestopslag	Opslag capacite.

RENVOOI VERWARMING				RENVOOI MOTOREN			
Symb.	Benaming	Aantal	Kapaciteit in Kwh.	Aard van de inrichting: 0 1 2 3 4 5			
☐	Gaskap			Behorende bij de hinderwetaanvraag van: Dorperpeelweg 18 5966 PM America			
☐	C.V. ketel	1 st	50 kw	Adres van de inrichting: Dorperpeelweg 18 America			
☐	Muurconnector			Handtekening aanvrager			
☐	Heteluchtkanon			d.d. 19			
☐	Olle- of Gastank			Schaal: 1:200			
☐	Mestzuigput			Get.: T.H.			
				Datum: 15-5-95			
				Gewijzigd: Par:			
				A			
				B			
				C			

**hendrix'voeders** afd. bouwtech. dienst  
 Veenstraat 38 postbus 1 5853 MA Boerhaar Holland telefoon (04955) 89011  
 tek.nr.: H 2/74  
 blad:



# Insichting Darnemelweg 18 -

IP = immissie punt

Behoort bij brief van  
Burgemeester en wethouders  
van Horst aan de Maas

d.d. 28 OKT 2002

De secretaris,

Gemeente Horst a.d. Maas  
ingekomen

14 MRT 2002

Gemeente Horst a.d. Maas  
ingekomen

22 OKT 2002

2002-71

IP-A

IP-B

IP-C

IT 19

Darnemelweg

12

15

Gemeente Horst aan de Maas

Schaal 1 : 5000

Uittreksel



Dorperpeelweg 18  
5966 PM Horst

Datum	: 28 oktober 2002	ons kenmerk	: 2002-71
uw brief van	:	uw kenmerk	:
doorkiesnr.	: 077- 4779548	behandeld door	: Mw. H. van Dijk-van der Weiden
bijlage(n)	: 3	onderwerp	: Melding Besluit Melkrundvee- houderijen milieubeheer.

Geachte

Hierbij bevestigen wij de ontvangst op 22 oktober 2002 van uw melding ingevolge de Algemene Maatregel van Bestuur (AMvB) Besluit Melkrundveehouderijen milieubeheer, met betrekking tot de inrichting op het adres Dorperpeelweg 18 te Horst. We hebben de melding ingeschreven onder nummer: 2002-71.

Hierbij doen wij u toekomen de openbare kennisgeving inzake uw melding ingevolge het Besluit Melkrundveehouderijen milieubeheer. De melding en de andere op het verzoek betrekking hebbende stukken liggen 4 weken voor eenieder ter inzage.

Wij accepteren de melding overeenkomstig de d.d. 22 oktober 2002 ontvangen bescheiden. De opgenomen voorschriften in het Besluit Melkrundveehouderijen milieubeheer zijn van toepassing op uw inrichting. De betreffende voorschriften zijn bij dit schrijven bijgevoegd. Daarnaast merken wij op dat wij de bevoegdheid hebben tot nadere eisen indien nodig.

Tegen de acceptatie van de melding bestaat geen mogelijkheid tot het instellen van beroep.

BURGEMEESTER EN WETHOUDERS VAN HORST AAN DE MAAS,  
namens dezen,

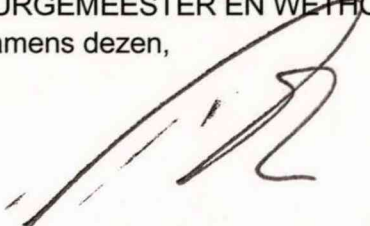

A.G.S. Lamboo  
Hoofd Afdeling Vergunningen



## Openbare kennisgeving melding Wet milieubeheer

BURGEMEESTER EN WETHOUDERS VAN HORST AAN DE MAAS;

brenge(n) ingevolge het bepaalde in de Wet milieubeheer en de Algemene Wet Bestuursrecht ter openbare kennis dat bij hen is binnengekomen:

- d.d. 22 oktober 2002 een melding Besluit Melkrundveehouderijen milieubeheer, ingediend door \_\_\_\_\_, Dorperpeelweg 18, 5966 PM Horst voor een uitbreiding/wijziging van opslag voor voer, mest en machines, gelegen op het adres Dorperpeelweg 18 te Horst.

De melding voldoet aan de gestelde criteria in de Algemene Maatregel van Bestuur Besluit Melkrundveehouderijen milieubeheer. De melding wordt geaccepteerd waarbij de in het Besluit Melkrundveehouderijen milieubeheer opgenomen voorschriften van toepassing zijn op de onderhavige inrichting.

De melding en andere ter zake zijnde stukken liggen ter inzage met ingang van **4 november 2002 tot 2 december 2002**;

- op maandag van 09.00 tot 12.00 uur en van 14.00 tot 18.00 uur en op dinsdag tot en met vrijdag van 09.00 tot 12.00 uur en van 14.00 tot 16.30 uur, ter inzage in de informatiehoek in het gemeentehuis van Horst;
- desgevraagd na telefonische afspraak op een ander tijdstip.

Horst, 28 oktober 2002.

BURGEMEESTER EN WETHOUDERS VAN HORST AAN DE MAAS,  
Namens dezen,



A.G.S. Lamboo  
Hoofd Afdeling Vergunningen

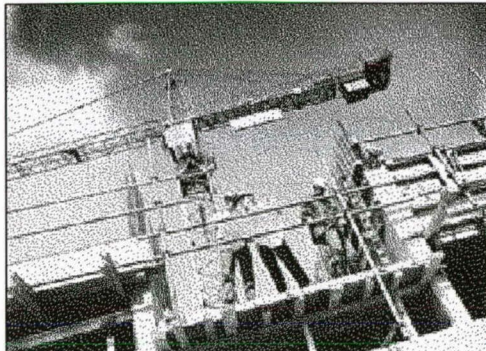

## BOUWVERGUNNINGEN

### Aanvragen bouwvergunningen

De loco-burgemeester van Horst aan de Maas maakt bekend dat een aanvraag is ingediend voor de volgende bouwvergunningen:

- het vergroten/verbouwen van een woonhuis op het perceel gelegen aan de Holstraat 25 te Hegelsom door de heer J.M.J. Kluskens te Hegelsom
- het oprichten van een garage/bergruimte op het perceel gelegen aan de St. Jansstraat 37 te Meterik door mevrouw Duijf - Baltessen te Horst

Over de aanvragen kunt u inlichtingen inwinnen bij afdeling vergunningen. Naar aanleiding van deze publicatie kunnen geen (schriftelijke) bedenkingen of bezwaren worden ingediend.

### Verleende bouwvergunningen

De loco-burgemeester van Horst aan de Maas maakt bekend dat een bouwvergunning is verleend voor:

- het vergroten/verbouwen van een bedrijfsgebouw op het perceel gelegen aan de Witveldweg 34 te Grubbenvorst door de heer S.R.F. Ried te Grubbenvorst
- het oprichten van een hekwerk op het perceel gelegen aan de Veld-Oostenrijk 9 te Horst door Asparagus Beheer B.V. te Horst
- het vergroten van een schoolgebouw met een leslokaal op het perceel gelegen aan de Julianastraat 15 te Horst door de gemeente Horst aan de Maas te Horst
- het oprichten van een tuinhuis op het perceel gelegen aan de Berkelstraat 13 te Horst door de heer W. Bach te Horst

Degene wiens belang rechtstreeks bij een besluit is betrokken kan ingevolge de Algemene Wet Bestuursrecht daartegen bij Burgemeester en Wethouders van Horst een bezwaarschrift indienen binnen zes weken na de dag van bekendmaking van de betreffende vergunning. Een bezwaarschrift schorst de werking van de vergunning niet. De indiener van een bezwaarschrift kan tevens de President van de Arrondissementsrechtbank Roermond (sector bestuursrecht, Postbus 950, 6040 AZ Roermond) verzoeken een voorlopige voorziening te treffen indien onverwijlde spoed, gelet op de betrokken belangen, dat vereist. Aan het indienen van een dergelijk verzoek zijn kosten verbonden. Nadere inlichtingen hieromtrent kunnen worden ingewonnen bij afdeling vergunningen.

### Verleende sloopvergunningen

De loco-burgemeester van Horst aan de Maas maakt bekend dat een sloopvergunning wordt verleend voor:

- het demonteren van windveren en beplating

kopgevel t.b.v. aankoppelen van nieuwe hal op het perceel gelegen aan de Donkstraat 24 te Meterik door Horst Compost BV te Meterik

Degene wiens belang rechtstreeks bij een besluit is betrokken kan ingevolge de Algemene Wet Bestuursrecht daartegen bij Burgemeester en Wethouders van Horst een bezwaarschrift indienen binnen zes weken na de dag van bekendmaking van de betreffende vergunning. Een bezwaarschrift schorst de werking van de vergunning niet. De indiener van een bezwaarschrift kan tevens de President van de Arrondissementsrechtbank Roermond (sector bestuursrecht, Postbus 950, 6040 AZ Roermond) verzoeken een voorlopige voorziening te treffen indien onverwijlde spoed, gelet op de betrokken belangen, dat vereist. Nadere inlichtingen hieromtrent kunnen worden ingewonnen bij het bureau Vergunningen.

Horst, 1 november 2002

Burgemeester en wethouders van Horst aan de Maas

Drs. R.W. Knops, loco-burgemeester  
Drs. Ir. H.P.M. van de Loo, secretaris



## MILIEU

Burgemeester en wethouders van Horst aan de Maas;

brenge ingevolge het bepaalde in de Wet milieubeheer en de Algemene Wet Bestuursrecht ter openbare kennis dat bij hen is binnengekomen:

d.d. 22 oktober 2002 een melding Besluit Melkrundveehouderijen milieubeheer, ingediend door Dorperpeelweg 18, 5966 PM America voor een uitbreiding/wijziging van opslag voor voer, mest en machines, gelegen op het adres Dorperpeelweg 18 te America.

De melding voldoet aan de gestelde criteria in de Algemene Maatregel van Bestuur Besluit Melkrundveehouderijen milieubeheer. De melding wordt geaccepteerd waarbij de in het Besluit Melkrundveehouderijen milieubeheer opgenomen voorschriften van toepassing zijn op de onderhavige inrichting.

De melding en andere ter zake zijnde stukken liggen ter inzage met ingang van 4 november 2002 tot 2 december 2002; op maandag van 09.00 tot 12.00 uur en van 14.00 tot 18.00 uur en op dinsdag tot en met vrijdag van 09.00 tot 12.00 uur en van 14.00 tot 16.30 uur, ter inzage in de informatiehoek in het gemeentehuis van Horst; desgevraagd na telefonische afspraak op een ander tijdstip.

Horst, 1 november 2002

Burgemeester en wethouders van Horst aan de Maas

Drs. R.W. Knops, loco-burgemeester  
Drs. Ir. H.P.M. van de Loo, secretaris

# Kapvergunningen

## Aangevraagde kapvergunningen

Ingevolge de Algemene Wet Bestuursrecht maken burgemeester en wethouders van Horst aan de Maas bekend dat een verzoek om kapvergunning is ingediend door:

- de heer C. Verhaegh, Zandstraat 14, 5984 PA Koningslust, voor het kappen van ± 20 den- nenen en coniferen op het perceel, kadastraal bekend gemeente Broekhuizen, sectie D nr. 37, plaatselijk bekend Molenweg 3, Broekhuizen;
- mevr. J. Delnooz-Engels, Rozenlaan 1, 5973 PT Lottum voor het kappen van een berk op het perceel kadastraal bekend gemeente Grubbenvorst, sectie A, nr. 4109, plaatselijk bekend Rozenlaan 1, Lottum;

Ingevolge artikel 3.11 van de Algemene Wet Bestuursrecht liggen de aanvragen met de daarop betrekking hebbende stukken voor een periode van vier weken ter inzage. Belanghebbenden kunnen gedurende deze periode hun zienswijze over de aanvraag schriftelijk of mondeling naar voren brengen bij burgemeester en wethouders van Horst aan de Maas.

## Verleende kapvergunning

Burgemeester en Wethouders van Horst aan de Maas maken bekend dat kapvergunning is verleend aan:

- de heer A. Lasschuijt, Koekoeklaan 9, 5971 CP Grubbenvorst, voor het kappen van 1 Servische spar en 1 moerascypres op het perceel kadastraal bekend gemeente Grubbenvorst, sectie C nr. 3815, plaatselijk bekend Koekoeklaan 9, Grubbenvorst;

De beschikking en de hierbij behorende stukken liggen vanaf 1 november 2002 t/m 13 december 2002, elke werkdag van 09.00 tot 12.00 en van 14.00 tot 16.00 uur en op elke maandag van 17.00 tot 19.00 uur ter inzage in de informatiehoek in het gemeentehuis van Horst.

Ingevolge de Algemene wet bestuursrecht kan tegen dit besluit door iedere belanghebbende binnen zes weken na de dag waarop het is bekend gemaakt een bezwaarschrift worden ingediend.

Het bezwaarschrift moet, gemotiveerd en ondertekend, worden ingediend bij het college van burgemeester en wethouders. Indien een bezwaarschrift is ingediend kan tevens een voorlopige voorziening worden gevraagd bij de voorzieningenrechter van de rechtbank te Roermond, Postbus 950, 6040 AZ. Aan het indienen van een dergelijk verzoek zijn kosten verbonden.

Horst, 1 november 2002

Drs. R.W. Knops, loco-burgemeester  
Drs. Ir. H.P.M. van de Loo, secretaris



Aan de eigenaar van het perceel:  
Dorperpeelweg 18  
5966 PM America

datum : 18 AUG. 2006  
uw brief van :  
doorkiesnr. : 077 - 477 95 31  
bijlage(n) : 1

ons kenmerk : 2006.002544  
uw kenmerk :  
behandeld door : Dave Ploum  
onderwerp : niet bestaande inrichting

Geachte heer, mevrouw,

De afdeling Vergunningen van de gemeente beschikt over een bestand met bedrijven, die een milieuvergunning hebben. Ook bedrijven die meldingsplichtig zijn staan in dat bestand. Uit dossieronderzoek blijkt dat het bestand geactualiseerd moet worden, omdat in het verleden regelmatig bedrijven zijn gestopt met hun activiteiten zonder dat dit is doorgegeven aan de gemeente.

In 2006 actualiseert de afdeling Vergunningen haar bedrijvenbestand. De actualisatie is gestart in 2005 met het doornemen van de diverse informatiebronnen, zoals de gegevens van de Kamer van Koophandel en de plaatselijke kennis van de medewerkers. Ook zijn de taxaties in het kader van de Wet waardering Onroerende Zaken (WOZ) gebruikt. Deze gegevens hebben we gekregen via de afdeling Financiën van de gemeente.

Op basis van één van de genoemde informatiebronnen concluderen wij dat er geen bedrijfsactiviteiten meer plaatsvinden op de locatie Dorperpeelweg 18. Voor de locatie is op 28 oktober 2002 een melding in het kader van het Besluit melkrundveehouderijen geaccepteerd. Omdat er op de genoemde locatie geen bedrijfsactiviteiten meer plaatsvinden is geen sprake meer van een inrichting volgens de Wet milieubeheer. De afdeling Vergunningen verwijdert dan ook de inrichting uit het bedrijvenbestand en archiveert uw milieudossier.

Om onze conclusie te bevestigen, verzoeken wij u om binnen een termijn van twee weken het formulier B ingevuld te retourneren. U kunt hiervoor de retourenveloppe gebruiken. Indien toch nog bedrijfsactiviteiten plaatsvinden op de genoemde locatie kunt u dat eveneens aangeven op het formulier B. Wij zullen dan een afspraak met u maken om de locatie te bezoeken.

America  
Broekhuizen  
Broekhuizenvorst  
Griendtsveen  
Grubbenvorst  
Hegelsom  
Horst  
Lottum  
Melderslo  
Meterik

Indien u vragen heeft, kunt u contact opnemen met ondergetekende. Hij is telefonisch bereikbaar via 077 – 477 95 31. Ook kunt u een email sturen via [d.ploum@horst.nl](mailto:d.ploum@horst.nl).

Hoogachtend,  
Burgemeester en wethouders van Horst aan de Maas,  
namens dezen,

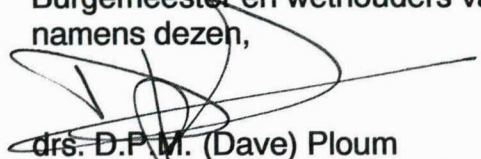

drs. D.P.M. (Dave) Ploum  
teamleider Milieu, APV en Bijzondere wetten



## Formulier B: Bedrijfsactiviteiten

Gemeente Horst a.d. Maas	
Reg. nr.	
Ingekomen 28 AUG 2006	
Afd. <i>Verg</i>	Afgedaan.

Aan het gemeentebestuur van de gemeente Horst aan de Maas  
T.a.v. de afdeling Vergunningen  
Postbus 6005  
5960 AA Horst

Betreft: *Niet bestaande inrichtingen*

Datum: *21-8-06*

Aankruisen wat van toepassing is:

- Inderdaad geen bedrijfsactiviteiten meer op desbetreffend perceel  
Sinds wanneer .....
- Wel nog bedrijfsactiviteiten *jongvee & mestopslag*  
Welke activiteiten .....  
Sinds wanneer *1981/2* .....

Het betreft de locatie (adres) *Dorperpeelweg 18*

De locatie is kadastraal bekend als gemeente *Horst* sectie *1* nummer(s) *986 ?*

Met vriendelijke groet, ,

..... (naam)

*Dorperpeelweg 18* (adres)

*5966 PM America* (postcode en woonplaats)

*J* ..... (handtekening)